



Polizeiliche Kriminalstatistik

Freistaat Thüringen

2008

TLKA-Abt.6/61-2894.70

Impressum

Landeskriminalamt Thüringen
Am Schwemmbach 69
99099 Erfurt

Telefon +49 (0)361 341 – 09
Fax +49 (0)361 341 – 1450
E-Mail lka@polizei.thueringen.de
Internet www.thueringen.de/de/lka/

© TLKA, 2009

Inhaltsverzeichnis

Teil I		Seite
1	Vorbemerkungen	5
1.1	Inhalt	5
1.2	Wertung	5
1.3	Begriffserläuterungen	6
1.4	Summenschlüssel	12
2	Allgemeiner Überblick	18
2.1	Kriminalitätsentwicklung	18
2.2	Bevölkerungsdaten für das Jahr 2008	22
2.3	Wesentliche statistische Daten	24
2.4	Tatverdächtigenbelastungszahlen	25
2.5	Erfasste Fälle nach Tatortgrößenklassen	26
3	Ausgewählte Delikte	28
3.1	Diebstahl	28
3.1.1	Diebstahl „Rund um das Kfz“	29
3.1.2	Diebstahl in/aus Wohnräumen	30
3.1.3	Ladendiebstahl	30
3.2	Straßenkriminalität	31
3.3	Gewaltkriminalität	33
3.4	Straftaten gegen die sexuelle Selbstbestimmung	35
3.5	Rauschgiftkriminalität	36
3.6	Wirtschaftskriminalität	38
3.7	Vermögens- und Fälschungsdelikte	40
3.7.1	Betrug	40
3.7.2	Geld- und Wertzeichenfälschung	41
3.8	Umweltkriminalität	42
3.9	Straftaten an Schulen	43
4	Opfer	45

	Seite	
5	Schaden	47
6	Tatverdächtige	49
6.1	Gesamtüberblick	49
6.2	Altersstruktur der Tatverdächtigen	50
6.3	Täter-Wohnsitz-Beziehung	56
6.4	Nichtdeutsche Tatverdächtige	57
7	Verwendung von Schusswaffen	60
8	Regionalanalyse	61
 Anhang		
Teil II		
Zeitreihen zur PKS 1999 – 2008		
Erfasste Fälle		
Angaben zu den Tatverdächtigen		
Angaben zu den Opfern		
 Teil III		
	Grundtabelle	Tabelle 001
	Tatverdächtige nach Alter und Geschlecht	Tabelle 020
	Sonstige Angaben zum Tatverdächtigen	Tabelle 022
	Straftat und Staatsangehörigkeit nichtdeutscher Tatverdächtiger	Tabelle 062
	Opfer nach Alter und Geschlecht	Tabelle 091
	Opfer-Tatverdächtigen-Beziehung	Tabelle 092

1 Vorbemerkungen

Im Freistaat Thüringen werden die bearbeiteten Fälle seit 1993 nach den bundeseinheitlichen Richtlinien der Polizeilichen Kriminalstatistik (PKS) erfasst. Das vorliegende Jahrbuch der PKS 2008 enthält eine Zehn-Jahres-Zeitreihe zu ausgewählten Delikten bzw. Deliktsbereichen, Tatverdächtigen- und Opferzahlen, die die Kriminalitätsentwicklung im Freistaat Thüringen von 1999 bis 2008 dokumentiert.

1.1 Inhalt

In der Polizeilichen Kriminalstatistik werden die von der Polizei bearbeiteten rechtswidrigen (Straf-)Taten einschließlich der mit Strafe bedrohten Versuche ausgewiesen. Nicht erfasst werden Verkehrsdelikte, mit Ausnahme der §§ 315, 315b StGB und § 22a StVG, die nicht als Verkehrsdelikte gelten.

Staatsschutzdelikte sind nicht Bestandteil der PKS.

Bekannt gewordene Fälle werden nach dem Tatortprinzip erfasst, d. h. die Tat muss sich im Freistaat ereignet haben.

Jeder Tatverdächtige wird für den Berichtszeitraum unabhängig von der Zahl der abgeschlossenen Ermittlungsvorgänge nach bestimmten Erfassungsgrundsätzen nur einmal gezählt. So zum Beispiel, wenn ein Tatverdächtiger in einem Statistikbereich mehrere Straftaten, die verschiedenen Schlüsselzahlen zuzuordnen sind, begangen hat, wird er zu jeder Schlüsselzahl und zu der (den) jeweils nächst höheren Gruppe(n) sowie bei der Ingesamtzahl nur 1x gezählt (Tatverdächtigenzählung).

Die Polizeiliche Kriminalstatistik ist eine Ausgangsstatistik; die von der Polizei bearbeiteten Fälle werden nach Abschluss der Ermittlungen bei Abgabe an die Staatsanwaltschaft erfasst. Die vorliegende Statistik basiert auf den Auswertungen der bundeseinheitlichen Tabellen.

1.2 Wertung

Die Polizeiliche Kriminalstatistik hat zum Ziel:

- Beobachtung der Kriminalität und einzelner Deliktsarten, des Umfangs und der Zusammensetzung des Tatverdächtigenkreises sowie der Veränderung der Kriminalitätsquotienten,
- Erlangung von Erkenntnissen für vorbeugende und verfolgende Verbrechensbekämpfung, organisatorische Planungen und Entscheidungen sowie kriminologisch-soziologische Forschungen und kriminalpolitische Maßnahmen.

Die Polizeiliche Kriminalstatistik kann kein exaktes Spiegelbild der tatsächlichen Kriminalitätsentwicklung sein. Das ist u. a. darin begründet, dass je nach Deliktsart und -schwere ein unterschiedliches Dunkelfeld (die Menge der nicht bei der Polizei angezeigten Straftaten) vorhanden ist. Zum anderen liegt zwischen Anzeigenerstattung und Erfassung in der Statistik ein Zeitverzug, der durch den Bearbeitungszeitraum begründet ist.

Die Polizeiliche Kriminalstatistik hat sich als brauchbares Instrument der Analyse erwiesen, wenn kritisch interpretiert wird und entsprechend lange Zeiträume zu Vergleichszwecken herangezogen werden.

Statistisch ausgewiesene Veränderungen können sehr unterschiedliche Ursachen haben: Mehr oder bessere Tatgelegenheiten, Änderungen in der Bevölkerungsstruktur, im Anzeigeverhalten (z. B. durch geänderte Versicherungsbedingungen, Präventionsprojekte, Medienveröffentlichungen), in der Verfolgungs- und/oder Ermittlungstätigkeit der Polizei, den statistischen Erfassungsmodalitäten und Ähnliches mehr.

Vergleiche der Justizstatistik mit der PKS sind nicht möglich, weil zwischen den Erfassungszeitpunkten (PKS - Abgabe an die Justiz/Justiz – rechtskräftige Entscheidung) zum Teil erhebliche Zeitspannen liegen, die Erfassungsgrundsätze und die rechtliche Würdigung abweichen.

1.3 Begriffserläuterungen

Alkoholeinfluss bei Tatausführung

Ein Alkoholeinfluss liegt vor, wenn dadurch die Urteilkraft des Tatverdächtigen während der Tatausführung beeinträchtigt war. Maßgeblich ist ein offensichtlicher oder nach den Ermittlungen wahrscheinlicher Alkoholeinfluss.

Altersgruppen

Kinder	0 bis unter	14 Jahre
Jugendliche	14 bis unter	18 Jahre
Heranwachsende	18 bis unter	21 Jahre
Jungerwachsene	21 bis unter	25 Jahre
Erwachsene	ab	25 Jahre

Aufklärungsquote (AQ)

bezeichnet das prozentuale Verhältnis von aufgeklärten zu bekannt gewordenen Fällen im Berichtszeitraum.

Eine Aufklärungsquote von über 100% kann erreicht werden, wenn im Berichtszeitraum Straftaten aus vorhergehenden Zeiträumen aufgeklärt werden.

$$AQ = \frac{\text{Anzahl aufgeklärte Fälle} \times 100}{\text{Anzahl bekannt gewordene Fälle}} \quad (\%)$$

Computerbetrug

Erfassung aller Fälle unter Schlüssel 5175, in denen der Tatbestand nach § 263a StGB als erfüllt angesehen wird, mit Ausnahme der missbräuchlichen Nutzung von Debitkarten mit PIN (Schlüssel 5163) oder von Zugangsberechtigungen zu Kommunikationsdiensten (Schlüssel 5179).

Debitkarten

Debitkarten im Sinne der PKS sind alle Zahlungskarten, deren Einsatz eine sofortige Belastung des Kontos/Abbuchung vom Konto nach Karteneinsatz bewirkt (Gegenteil: Kreditkarte). Debitkarten können ohne PIN (Lastschriftverfahren Schlüssel 5162) bzw. mit PIN (Schlüssel 5163) eingesetzt werden.

Fall

➤ Bekannt gewordener Fall

ist jede im Straftatenkatalog aufgeführte rechtswidrige (Straf-)Tat, einschließlich der mit Strafe bedrohten Versuche, denen eine (kriminal-)polizeilich bearbeitete Anzeige zugrunde liegt. Die Ingesamtozahl der bekannt gewordenen Fälle ergibt sich aus der Addition der Straftatengruppen.

➤ Aufgeklärter Fall

ist die rechtswidrige (Straf-)Tat, die nach dem (kriminal-)polizeilichen Ermittlungsergebnis mindestens ein namentlich bekannter oder auf frischer Tat ergriffener Tatverdächtiger begangen hat.

➤ Nachträglich aufgeklärter Fall

Werden bereits erfasste Fälle nachträglich aufgeklärt, so wird lediglich der Tatverdächtige zum vorhandenen Fall registriert. Eine erneute Zählung des Falles erfolgt nicht.

Geld- und Kassenbote

ist, wer im Rahmen des beruflichen/geschäftlichen Interesses Geld oder Wertgegenstände transportiert. Dies gilt sowohl für Beschäftigte als auch für Geschäftsinhaber/-führer, entsprechende gewerbliche Geld-/Werttransporte oder auch Geldbriefträger.

Häufigkeitszahl (HZ)

ist die Zahl der jeweils innerhalb eines Zeitraumes bekannt gewordenen Fälle bezogen auf 100 000 Einwohner der jeweiligen Region. Stichtag ist der 31.12. des Vorjahres. (Für das Jahr 2007 ist der Stichtag der 31.12.2006.)

$$HZ = \frac{\text{Anzahl der erfassten Fälle} \times 100\,000}{\text{Einwohnerzahl}}$$

Anmerkung:

Die Aussagekraft der HZ wird beeinträchtigt, da zu ihrer Errechnung nur die im Freistaat Thüringen gemeldeten Einwohner herangezogen werden. Touristen, Durchreisende oder Berufspendler sind in der Einwohnerzahl nicht enthalten. Die von ihnen begangenen Straftaten werden aber in der PKS erfasst.

Kiosk

ist ein räumlich fest umschlossenes Thekengeschäft, das dazu bestimmt ist, von Kunden nicht betreten zu werden.

Konsument(en) harter Drogen

ist/sind Konsument(en) der in der Anlage I – III des BtMG aufgeführten Stoffe und Zubereitungen, einschließlich der den betäubungsmittelrechtlichen Vorschriften unterliegenden Fertigarzneimittel, mit Ausnahme der ausschließlichen Konsumenten von

Cannabisprodukten (Haschisch, Marihuana, Haschischöl), Psilocybin (-Pilzen) und von "Ausgenommenen Zubereitungen". Dabei ist es gleichgültig, auf welche Weise diese Stoffe und Zubereitungen dem Körper zugeführt werden.

Soweit als Konsumenten harter Drogen bekannte Personen in Ermangelung von Betäubungsmitteln sogenannte Ausweichmittel konsumieren ("Ausgenommene Zubereitungen" oder sonstige Medikamente oder Substanzen, die nicht unter das BtMG fallen), ist dies ebenfalls als Konsum harter Drogen anzusehen.

Kreditkarte

Kreditkarten im Sinne der PKS sind alle Zahlungskarten, deren Einsatz eine verzögerte Belastung bzw. Abbuchung vom Konto bewirkt (Gegenteil: Debitkarten).

Ladendiebstahl

Als Ladendiebstahl werden alle Diebstahlsfälle von ausgelegten Waren durch Kunden während der Geschäftszeit bezeichnet.

Nichtdeutsche Tatverdächtige (NDTV)

sind Personen ausländischer Staatsangehörigkeit oder Staatenlose.

Alle Nichtdeutschen, die eine Schule, Fachhochschule oder Hochschule in der Bundesrepublik Deutschland besuchen, werden unter „Student/Schüler“ erfasst.

Opfer

sind natürliche Personen, gegen die sich die mit Strafe bedrohte Handlung unmittelbar richtete.

Straftaten, bei denen Opferangaben erforderlich sind, werden im Straftatenkatalog gesondert gekennzeichnet. Jedes Opfer wird entsprechend der Zählweise des bekannt gewordenen Falles auf allen Zähllebenen einmal gezählt.

Opfer-Tatverdächtigen-Beziehung

erfasst (vom Opfer aus gesehen) die unterschiedlichen Beziehungsgrade der Opfer zu den Tatverdächtigen (Verwandtschaft, Bekanntschaft, Landsmann, flüchtige Vorbeziehung, keine Vorbeziehung und ungeklärt). Hierbei hat stets die engste Beziehung den Vorrang: Verwandtschaft vor Bekanntschaft vor Landsmann vor flüchtiger Vorbeziehung.

Das Merkmal Landsmann ist nur bei Nichtdeutschen und nur dann zu berücksichtigen, wenn Opfer und Tatverdächtige dieselbe Staatsangehörigkeit besitzen, jedoch weder miteinander verwandt noch bekannt sind.

Politisch motivierte Kriminalität (PMK)

Staatsschutzdelikte werden in der PKS nicht erfasst.

Es handelt sich dabei um die Tatbestände gem. §§ 80 – 83, 84 – 86a, 87 – 91, 94 – 100a, 102 – 104a, 105 – 108e, 109 – 109h, 129a, 234a oder 241a StGB.

Schaden

im Sinne der PKS-Richtlinien ist grundsätzlich der Geldwert (Verkehrswert) des rechtswidrig erlangten Gutes. Bei Vermögensdelikten ist unter Schaden die Wertminderung des Vermögens zu verstehen.

Der Schaden wird bei allen vollendeten Straftaten erfasst. Ist kein Schaden bestimmbar, so gilt ein symbolischer Schaden von 1 Euro, dies gilt auch, wenn bei einem vollendeten Vermögensdelikt nur eine Vermögensgefährdung eingetreten ist.

Schusswaffe

Als Schusswaffe im Sinne von „geschossen“ und „mitgeführt“ gelten nur Schusswaffen gemäß § 1 Waffengesetz.

Nicht erfasst wird das Mitführen von Schusswaffen bei solchen Personen, die dazu bei rechtmäßiger Dienstausbübung ermächtigt sind und gegen die Anzeige als Folge der Dienstausbübung erstattet wurde.

Mit einer Schusswaffe „gedroht“ ist dann zu erfassen, wenn sich wenigstens ein Opfer subjektiv bedroht fühlt (z. B. auch durch eine Spielzeugpistole, die einer echten Waffe täuschend ähnlich sieht).

Ein Mitführen der Schusswaffe wird dann registriert, wenn der Tatverdächtige die Schusswaffe bei der Tatausführung bei sich hatte. Der Vorsatz, die Schusswaffe zu verwenden, ist nicht erforderlich.

Straftatenschlüssel der Obergruppen

Die Erfassung der bekannt gewordenen Fälle erfolgt anhand einer Schlüssel-systematik. Die einzelnen Straftatenschlüssel sind folgenden Straftatenobergruppen untergeordnet:

- 0000 Straftaten gegen das Leben
- 1000 Straftaten gegen die sexuelle Selbstbestimmung
- 2000 Rohheitsdelikte und Straftaten gegen die persönliche Freiheit
- 3*** Diebstahl ohne erschwerende Umstände
- 4*** Diebstahl unter erschwerenden Umständen
- 5000 Vermögens- und Fälschungsdelikte
- 6000 Sonstige Straftatbestände gemäß StGB
- 7000 Strafrechtliche Nebengesetze

Die Summe der Fälle der Straftatenobergruppen ergibt die Gesamtzahl der erfassten Fälle.

Neben diesen Obergruppen gibt es noch folgende Summenschlüssel:

- Straftaten insgesamt
- **** Diebstahl insgesamt

Tageswohnungseinbruch (TWE)

Von einem Tageswohnungseinbruch im Sinne der PKS ist auszugehen, wenn die Tatzeit zwischen 06:00 Uhr und 21:00 Uhr liegt. Lässt sich die Tatzeit nicht bestimmen, liegt kein TWE vor.

Der TWE wird als Diebstahl unter erschwerenden Umständen erfasst.

Tatort

ist die politische Gemeinde in der Bundesrepublik Deutschland, in der sich die rechtswidrige (Straf-)Tat ereignet hat (Ort der Handlung).

Tatverdächtiger (TV)

ist jeder, der nach dem polizeilichen Ermittlungsergebnis aufgrund zureichender tatsächlicher Anhaltspunkte verdächtig ist, eine Straftat begangen zu haben. Dazu zählen auch Mittäter, Anstifter und Gehilfen.

Die Erfassung ist vom Alter des Tatverdächtigen unabhängig, so dass auch Kinder ausgewiesen werden.

Tatverdächtigenbelastungszahl (TVBZ)

ist die Zahl der ermittelten Tatverdächtigen im Alter ab 8 Jahren, bezogen auf 100.000 Einwohner im Alter ab 8 Jahren der betreffenden Region. Stichtag für die Einwohnerzahlen ist jeweils der 31.12. des Vorjahres (für das Jahr 2008 ist der Stichtag der 31.12.2007).

$$\text{TVBZ} = \frac{\text{TV ab 8 Jahre} \times 100\,000}{\text{Anzahl der Einwohner ab 8 Jahren}}$$

Tatzeit (TZ)

ist der Zeitpunkt, zu dem die Straftat begangen wurde. Bei Straftaten, die sich über mehrere Zeiträume erstrecken oder innerhalb von Zeiträumen begangen wurden, gilt das Ende des Zeitraumes als Tatzeit.

Wenn nicht mindestens der Monat bestimmbar ist, gilt die Tatzeit als unbekannt.

Verkehrsdelikte

sind:

- alle Verstöße gegen die Bestimmungen, die zur Aufrechterhaltung der Verkehrssicherheit im Straßen-, Bahn-, Schiffs- und Luftverkehr erlassen worden sind,
- alle durch Verkehrsunfälle bedingte Fahrlässigkeitsdelikte,
- die Verkehrsunfallflucht,
- Verstöße gegen das Pflichtversicherungsgesetz und Kfz-Steuer Gesetz in Verbindung mit § 370 Abgabenordnung.

Verkehrsdelikte werden in der PKS nicht erfasst!

Nicht zu den Verkehrsdelikten zählen:

- der gefährliche Eingriff in den Bahn-, Luft- und Schiffsverkehr gem. § 315 StGB,
- der gefährliche Eingriff in den Straßenverkehr gem. § 315b StGB,
- das missbräuchliche Herstellen, Vertreiben und Ausgeben von Kennzeichen gem. § 22a StVG.

Diese Delikte werden deshalb in der Polizeilichen Kriminalstatistik erfasst.

Wohnung

sind alle unbeweglichen Wohnobjekte, die für einen längeren Aufenthalt ausgestattet und bestimmt sind. Hotels, Pensionen usw. fallen nicht darunter.

1.4 Summenschlüssel

Gewaltkriminalität (892000)

010000	Mord
021000	Totschlag, Tötung auf Verlangen
111000	Vergewaltigung
210000	Raub, räuberische Erpressung, räuberischer Angriff auf Kraftfahrer
221000	Körperverletzung mit Todesfolge
222000	gefährliche und schwere Körperverletzung sowie Vergiftung
233000	Erpresserischer Menschenraub
234000	Geiselnahme
235000	Angriff auf den Luftverkehr

Rauschgiftkriminalität (891000)

730000	Rauschgiftdelikte
218000	Raub zur Erlangung von Betäubungsmitteln
*71000	Diebstahl von BtM aus Apotheken
*72000	Diebstahl von BtM aus Arztpraxen
*73000	Diebstahl von BtM aus Krankenhäusern
*74000	Diebstahl von BtM bei Herstellern und Großhändlern
*75000	Diebstahl von Rezeptformularen zur Erlangung von BtM
542000	Urkundenfälschung zur Erlangung von BtM

Die o. g. Schlüsselzahlen sind, bis auf den Schlüssel 730000, gleichzeitig im Summenschlüssel „891100 Direkte Beschaffungskriminalität“ enthalten.

Straßenkriminalität (899000)

111100	Vergewaltigung überfallartig (Einzeltäter)
111200	Vergewaltigung überfallartig (durch Gruppen)
132000	exhibitionistische Handlungen und Erregung öffentlichen Ärgernisses (§§ 183, 183a StGB)
213000	Raubüberfälle auf Geld- und Werttransporte
213100	Geld- und Kassenboten
213200	Spezialtransportfahrzeuge
214000	räuberischer Angriff auf Kraftfahrer § 316a StGB
214100	Beraubung von Taxifahrern
215000	Zechanschlussraub
216000	Handtaschenraub
217000	sonstige Raubüberfälle auf Straßen, Wegen, Plätzen
222100	gefährliche und schwere Körperverletzung auf Straßen, Wegen, Plätzen
233300	erpresserischer Menschenraub i. V. m. Raubüberfall auf Geld- und Werttransporte
234300	Geiselnahme i. V. m. Raubüberfall auf Geld- und Werttransporte
*20 *00	Diebstahl insgesamt: in/aus Kiosken
*30 *00	in/aus Schaufenstern, Schaukästen
*50 *00	in/aus Kraftfahrzeugen
*55000	an Kraftfahrzeugen
*90 *00	Taschendiebstahl
*00100	Diebstahl insgesamt: von Kraftwagen
*00200	von Mopeds und Krafträdern
*00300	von Fahrrädern
*00700	von/aus Automaten
623000	Landfriedensbruch (§§ 125, 125a StGB)
674100	Sachbeschädigung an Kraftfahrzeugen
674300	sonstige Sachbeschädigung auf Straßen, Wegen oder Plätzen

Wirtschaftskriminalität (893000)

Als „Wirtschaftskriminalität“ sind anzusehen:

1. Die Gesamtheit der in § 74c Abs. 1 Nr. 1-6 GVG (Gerichtsverfassungsgesetz) aufgeführten Straftaten
2. Delikte, die im Rahmen tatsächlicher oder vorgetäuschter wirtschaftlicher Betätigung begangen werden und über eine Schädigung von Einzelnen hinaus das Wirtschaftsleben beeinträchtigen oder die Allgemeinheit schädigen können und/oder deren Aufklärung besondere kaufmännische Kenntnisse erfordert.

Die Erfassung Wirtschaftskriminalität erfolgt über eine Sonderkennung (Wikri = ja).

Wirtschaftskriminalität bei Betrug (893100)

Der Summenschlüssel wird nur über eine Sonderkennung (Wikri = ja) in Verbindung mit dem Schlüssel **510000** des Straftatenkataloges erfasst.

Insolvenzstraftaten (893200)

Summenschlüssel umfasst folgende Straftatenschlüssel nur mit Sonderkennung Wikri:

- 560000** Insolvenzstraftaten §§ 283, 283a-d StGB
- 712100** Insolvenzverschleppung § 84 GmbHG
- 712200** Insolvenzverschleppung §§ 130b, 177a HGB

Wirtschaftskriminalität im Anlage- und Finanzierungsbereich (893300)

Summenschlüssel umfasst folgende Straftatenschlüssel nur mit Sonderkennung Wikri:

- 513000** Beteiligungs- und Kapitalanlagebetrug
- 514100** Kreditbetrug gemäß § 265b StGB
- 514300** Kreditbetrug gemäß § 263 StGB
- 514400** Wechselbetrug
- 514500** Wertpapierbetrug
- 714000** Straftaten i. V. m. d. Bankgewerbe sowie Wertpapierhandelsgesetz

Wettbewerbsdelikte (893400)

Summenschlüssel umfasst folgende Straftatenschlüssel nur mit Sonderkennung Wikri:

- 656000** Wettbewerbsbeschränkende Absprachen bei Ausschreibungen § 298 StGB
- 715000** Straftaten gegen Urheberrechtsbestimmungen
- 719200** Straftaten nach UWG **ohne** § 17

Wirtschaftskriminalität im Zusammenhang mit Arbeitsverhältnissen (893500)

Summenschlüssel umfasst folgende Straftatenschlüssel nur mit Sonderkennung Wikri:

- 517300** Arbeitsvermittlungsbetrug
- 517700** Betrug z. N. v. Sozialversicherungen und Sozialversicherungsträgern
- 522000** Vorenthalten und Veruntreuen von Arbeitsentgelt § 266a StGB
- 713000** Delikte i.Z.m. illegaler Beschäftigung gemäß §§ 10, 11 SchwarzArbG, §§ 15, 15a AÜG und Erschleichung von Sozialleistungen i.Z.m. der Erbringung von Dienst- oder Werkleistungen gemäß § 9 SchwarzArbG

Betrug und Untreue im Zusammenhang mit Beteiligung und Kapitalanlagen (893600)

Summenschlüssel umfasst folgende Straftatenschlüssel nur mit Sonderkennung Wikri:

- 513100** Prospektbetrug § 264a StGB
- 513200** Anlagebetrug § 263 StGB
- 513300** Betrug bei Börsenspekulationen
- 513400** Beteiligungsbetrug
- 521100** Untreue bei Kapitalanlagegeschäften

*Straftaten gegen die Bestimmungen zum Schutz der Jugend (896000)**

- 143100** Verbreitung pornografischer Erzeugnisse an Personen unter 18 Jahren (§ 184 Abs. 1 Ziff. 1, 2, 5 StGB)
- 626100** Gewaltdarstellung: Schriften an Personen unter 18 J. (§ 131 Abs. 1 Ziffer 3 StGB)
- 721000** Straftaten gegen § 27 Abs. 2 des Jugendschutzgesetzes
- 722000** Straftaten gegen § 27 Abs. 1 des Jugendschutzgesetzes

* Am 01.04.2003 trat das neue Jugendschutzgesetz (JuSchG) in Kraft. Sich daraus ergebende Änderungen für die PKS sind ab dem Jahr 2004 wirksam.

Computerkriminalität (897000)

- 516300** Betrug mittels rechtswidrig erlangter Debitkarten mit PIN
- 517500** Computerbetrug § 263a StGB soweit nicht unter den Schlüsselnummern 516300 oder 517900 bzw. 523000 zu erfassen
- 517900** Betrug mit Zugangsberechtigungen zu Kommunikationsdiensten
- 543000** Fälschung beweisrelevanter Daten, Täuschung im Rechtsverkehr bei Datenverarbeitung (§§ 269, 270 StGB)
- 674200** Datenveränderung, Computersabotage (§§ 303a/b StGB)
- 678000** Ausspähen von Daten (§ 202a StGB)
- 715100** Softwarepiraterie (private Anwendung z. B. Computerspiele)
- 715200** Softwarepiraterie in Form gewerbsmäßigen Handelns

Umweltkriminalität (898000)

- 662000** Wilderei (§§ 292, 293 StGB)
- 675100** Herbeiführen einer Explosion durch Kernenergie (§ 307 StGB)
- 675300** Missbrauch ionisierender Strahlen (§ 309 StGB)
- 675400** Vorbereitung eines Explosions- und Strahlungsverbrechens (§ 310 StGB)
- 675500** Freisetzen ionisierender Strahlen (§ 311 StGB)
- 675600** Fehlerhafte Herstellung einer kerntechnischen Anlage (§ 312 StGB)
- 676000** Straftaten gegen die Umwelt (§§ 324-330a StGB)
- 677000** Gemeingefährliche Vergiftung (§ 314 StGB)

- 679000** Weitere Straftaten mit Umweltrelevanz gemäß StGB
- 716000** Straftaten im Zusammenhang mit Lebensmitteln (Lebensmittel- und Bedarfsgegenständegesetz, Arzneimittelgesetz, Weingesetz, Futtermittelgesetz, Fleischhygienegesetz)
- 740000** Straftaten gegen strafrechtliche Nebengesetze auf dem Umweltsektor

Umweltstraftaten gemäß 29. Abschnitt des StGB (898100)

Darin ist der Straftatenschlüssel **676000** enthalten.

Sonstige Straftaten nach dem StGB mit Umweltrelevanz (898200)

Darin sind folgende Straftatenschlüssel enthalten: **662000**, **675100**, **675300**, **675400**, **675500**, **675600**, **677000** und **679000**.

Umweltstraftaten gemäß strafrechtliche Nebengesetze (898300)

Darin sind folgende Straftatenschlüssel enthalten: **716000** und **740000**.

Menschenhandel (895000)

- 236000** Menschenhandel zum Zweck der sexuellen Ausbeutung gemäß § 232 StGB
- 237000** Menschenhandel zum Zweck der Ausbeutung der Arbeitskraft gemäß § 233 StGB
- 238000** Förderung des Menschenhandels gemäß § 233a StGB

2 Allgemeiner Überblick

2.1 Kriminalitätsentwicklung

**Kriminalitätsentwicklung im Freistaat Thüringen
2004 bis 2008**

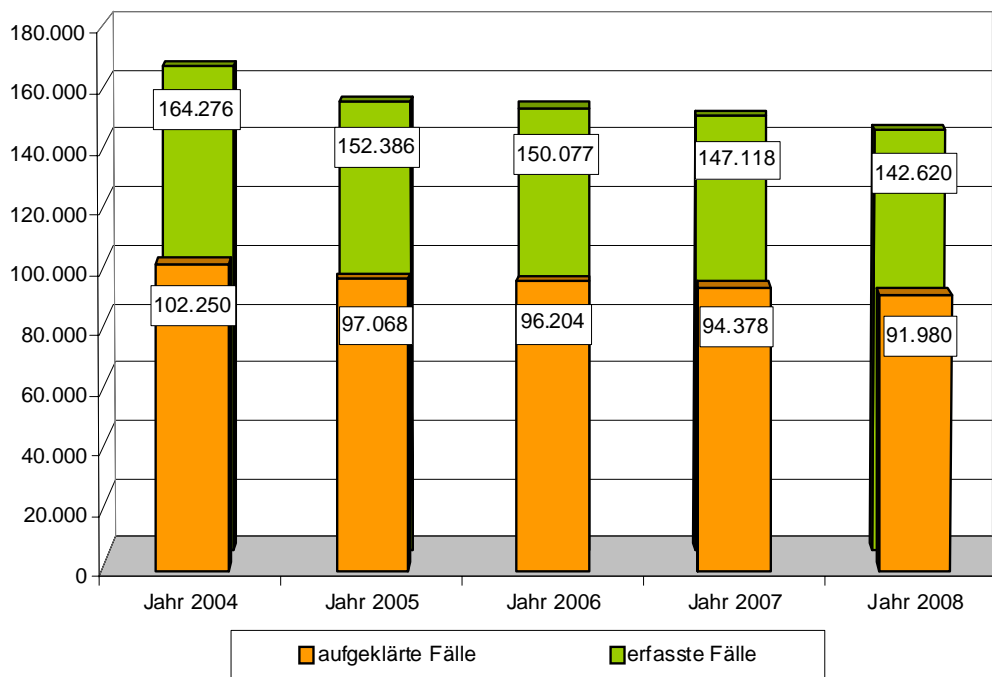

**Kriminalitätsentwicklung in der Bundesrepublik Deutschland
2004 bis 2008**

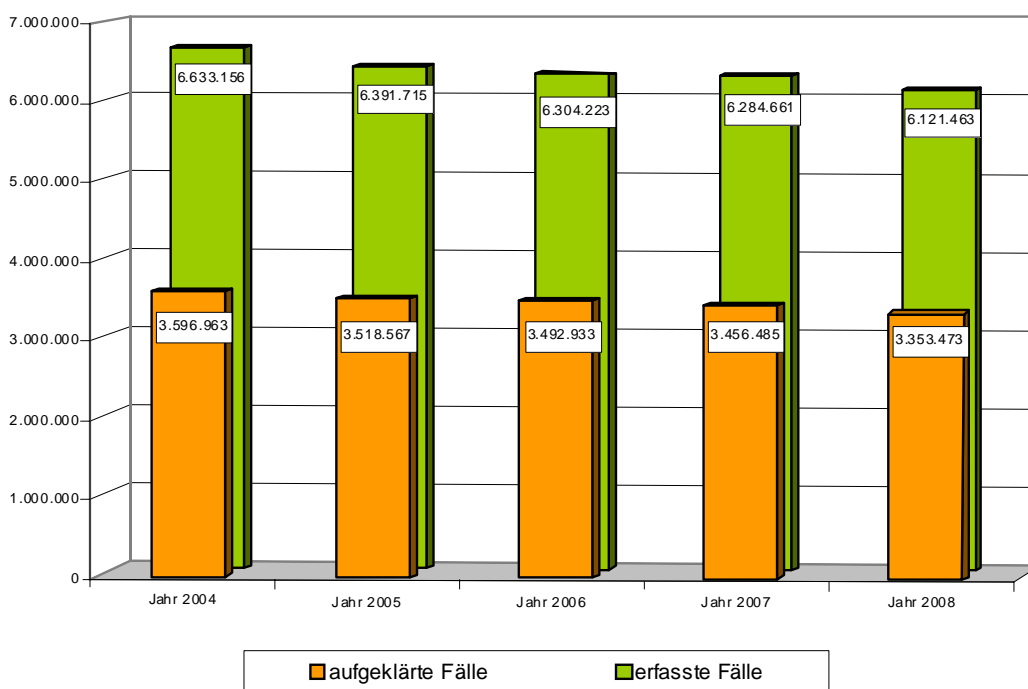

Im Jahr 2008 wurden für den Freistaat Thüringen in der Polizeilichen Kriminalstatistik **142.620 Delikte** erfasst. Das entspricht im Vergleich zum Vorjahr einem statistischen Rückgang um **4.498 Fälle (- 3,1 %)**.

Die Aufklärungsquote erreichte mit **64,5 %** das höchste Niveau seit Beginn der Dokumentation der Polizeilichen Kriminalstatistik im Freistaat Thüringen. Von den **142.620 Fällen** wurden **91.980 Fälle** aufgeklärt.

	2004	2005	2006	2007	2008
erfasste Fälle	164.276	152.386	150.077	147.118	142.620
Veränderung absolut	-1.180	-11.890	-2.309	-2.959	-4.498
Veränderung in %	-0,7	-7,2	-1,5	-2,0	-3,1
Aufklärung in %	62,2	63,7	64,1	64,2	64,5

Häufigkeitszahlen der Bundesrepublik Deutschland und des Freistaates Thüringen von 2004 bis 2008

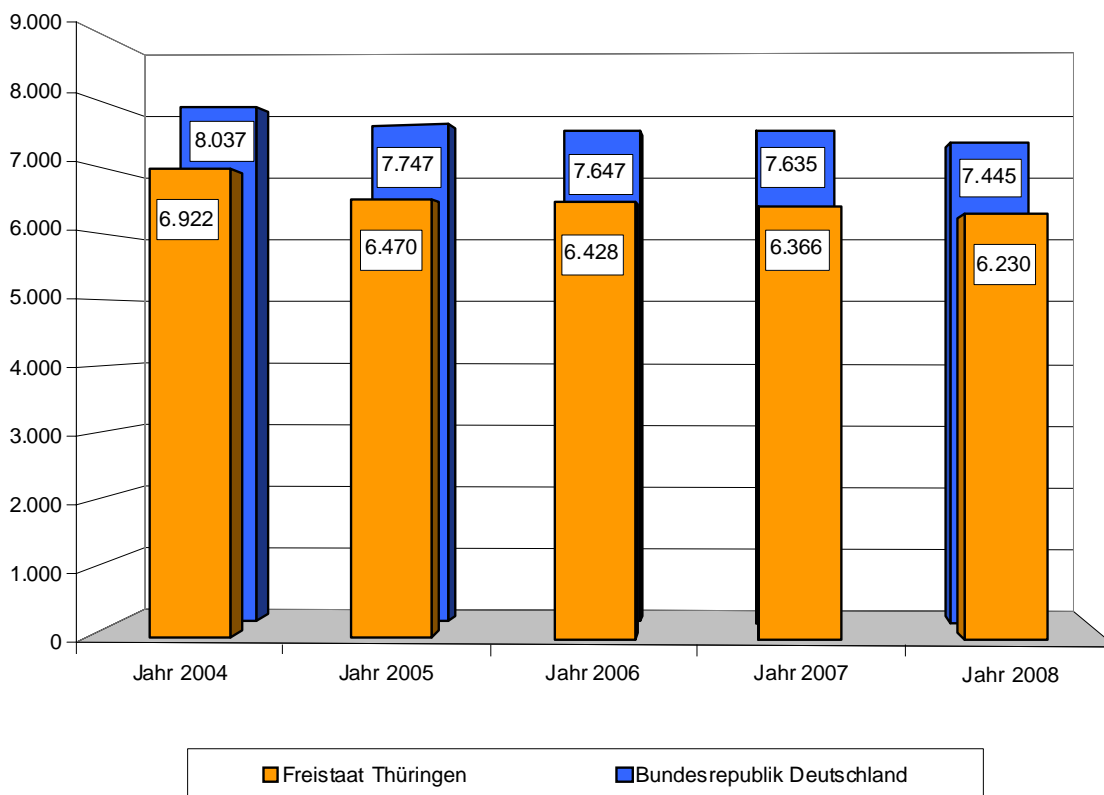

Im Freistaat Thüringen liegt die Häufigkeitszahl von **6.230** wie in den Vorjahren deutlich unter dem Bundesdurchschnitt (**7.445**).

Registrierte Kriminalität im Freistaat Thüringen 2008

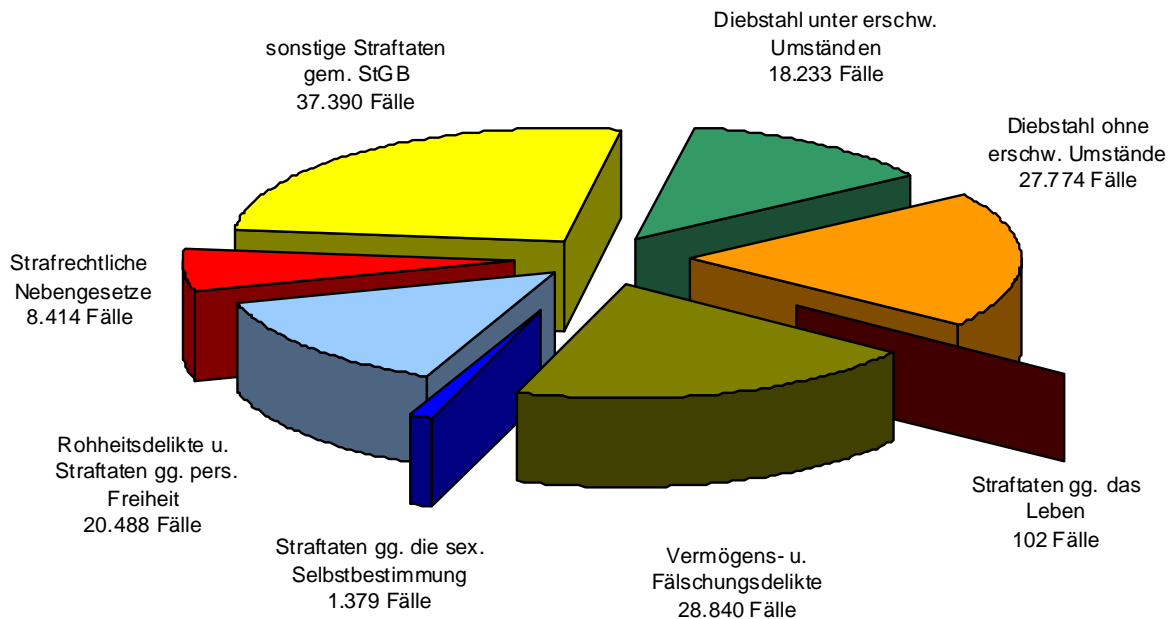

Die Anteile der Deliktgruppen an der Gesamtkriminalität entsprechen mit geringen Schwankungen denen der Vorjahre. Rückläufig ist der prozentuale Anteil bei den Straftaten gegen die sexuelle Selbstbestimmung, den Diebstahlsdelikten und im Bereich der strafrechtlichen Nebengesetze. Zunehmend sind der Anteil der Rohheitsdelikte und der sonstigen Straftaten gemäß StGB.

Folgende sachliche Schwerpunkte zu statistischen Veränderungen sind festzustellen:

- **Straftaten gegen die sexuelle Selbstbestimmung** sind um **378** Fälle auf **1.379** Fälle gesunken.
- Die **Rohheitsdelikte und Straftaten gegen die persönliche Freiheit** stiegen um **1,5 %** auf **20.488** Fälle.
 - **Raubüberfälle in Wohnungen** zeigen seit dem Jahr 2007 einen Anstieg (2006: 39 Fälle, 2007: 46 Fälle, 2008: **59** Fälle).
 - Als **Misshandlungen von Kindern** wurden **143** Fälle registriert (2007: 101 Fälle).
 - **Körperverletzungsdelikte insgesamt** blieben auf dem Niveau des Vorjahres (2007: 14.325 Fälle, 2008: **14.228** Fälle). Dabei ging die Anzahl der gefährlichen/schweren Körperverletzung leicht zurück (2007: 3.649 Fälle, 2008: **3.483** Fälle).
 - **Straftaten gegen die persönliche Freiheit** sind mit **5.416** Delikten um **+ 7,9%** gegenüber dem Vorjahr gestiegen. Hier werden seit Mitte des Jahres 2007 zusätzlich die Fälle des **Nachstellens/Stalking** (2007: 261 Fälle, 2008: **955** Fälle) erfasst. Die **Raubdelikte** blieben mit **844** Fällen auf dem Niveau des Vorjahres (2007: 834 Fälle).

- Beim **Diebstahl unter erschwerenden Umständen (- 14,8 %)** und **Diebstahl ohne erschwerende Umstände (- 6,8 %)** sind geringere Fallzahlen als im Vergleichszeitraum zu verzeichnen.
 - Die Fallzahlen des **Tageswohnungseinbruchs** zeigen einen deutlichen Rückgang (2007: 867 Fälle, 2008: **273** Fälle).
 - Bei den **Diebstählen in/aus Wochenend- und Gartenhäusern** wurden **1.379** Fälle erfasst (2007: 2.171 Fälle).
 - **Diebstähle an, in/aus und von Kfz** sind erneut rückläufig. Dies ist wieder besonders beim Diebstahl in/aus Kfz (- **16,8 %**) erkennbar (2006: 4.705 Fälle; 2007: 3.948 Fälle; 2008: **3.285** Fälle).

- **Vermögens- und Fälschungsdelikte** befinden sich mit dem Vorjahr auf gleichem Niveau (2007: 28.931 Fälle, 2008: **28.840** Fälle).
 - Weiterhin rückläufig ist der **Betrug mittels rechtswidrig erlangter unbarer Zahlungsmittel** (2006: 1.514 Fälle; 2007: 1.155 Fälle; 2008: **957** Fälle).
 - Eine Zunahme der Fallzahlen ist beim **Erschleichen von Leistungen (+ 9,7 %)** zu erkennen. In diesem Bereich ergeben sich Schwankungen aus verstärkten Kontrollmaßnahmen im Personennahverkehr.
 - Der **Betrug mittels rechtswidrig erlangter Daten von Zahlungskarten** verzeichnet einen Anstieg (2007: 61 Fälle, 2008: **133** Fälle).

- Bei den **sonstigen Delikten gem. StGB** sind nachfolgende Auffälligkeiten festzustellen:
 - Rückgang der **Erpressungen** um - 16,7 % (2007: 150 Fälle, 2008: **125** Fälle)
 - Bei den **vorsätzlichen Brandstiftungen** wurden 71 Fälle weniger registriert (- **18,8 %**).
 - Die Fallzahlen der **Sachbeschädigungen an Kfz** zeigen eine Zunahme von **+ 5,1 %**.
 - Bei den Straftaten im **Graffiti-Bereich** ist weiterhin ein Anstieg zu verzeichnen (2007: 4.147 Fälle, 2008: **5.002** Fälle/+ **20,6%**).

Die Fallzahlen des Summenschlüssels **Straßenkriminalität** bewegen sich auf dem Niveau des Vorjahres (2007: 23.902 Fälle; 2008: **23.563/- 1,4 %**).

Rauschgiftkriminalität weist nach dem erstmaligen Rückgang im Jahr 2005 weiter sinkende Fallzahlen auf (2006: 6.925 Fälle; 2007: 6.366 Fälle, 2008: **5.586** Fälle/**-12,3 %**).

Im Freistaat Thüringen wurden **59.641 Tatverdächtige** ermittelt. Das sind **2.053 Tatverdächtige** weniger als im Jahr 2007.

Die **Tatverdächtigenbelastungszahl** zeigt im Freistaat Thüringen 2008 einen Rückgang (2007: 2.828; 2008: **2.763**).

Mit **2.899** ermittelten **Nichtdeutschen Tatverdächtigen** beträgt deren Anteil **4,8 %** an den Gesamttatverdächtigen und ist erneut leicht gesunken (2007: 3.050 NDTV / 4,9 % Anteil an den Gesamttatverdächtigen).

Nach Abzug der ausländerspezifischen Delikte, wie Straftaten gegen das Ausländergesetz, das Asylverfahrensgesetz und illegalen Grenzübertritt, verbleibt ein bereinigter Tatverdächtigenanteil von **4,7 % (2.819 NDTV)**.

Bei der Bewertung der NDTV muss beachtet werden, dass nur **2,1 %** der in Thüringen gemeldeten Wohnbevölkerung, d. h. **47.453 Personen** aller Altersklassen, Ausländer sind.

Die endbearbeiteten **3.006 Fälle** (Aufklärungsquote: **40,8 %**) der Bundespolizei mit Tatort in Thüringen fließen in den Datenbestand der PKS des Freistaates ein.

2.2 Bevölkerungsdaten für das Jahr 2008

Nach bundeseinheitlicher Festlegung werden die Bevölkerungsdaten mit Stand 31.12. des Vorjahres zugrunde gelegt.

Die nachfolgend verwendeten Angaben entstammen dem Thüringer Landesamt für Statistik.

Altersangaben	insgesamt	männlich	weiblich
Kinder			
0 bis 6 Jahre	100.849	51.807	49.042
Anteil in %	4,4	4,6	4,2
6 bis 14 Jahre	124.166	63.670	60.496
Anteil in %	5,4	5,6	5,2
0 bis 8 Jahre	134.993	69.203	65.790
Anteil in %	5,9	6,1	5,7
8 bis 14 Jahre	90.022	46.274	43.748
Anteil in %	3,9	4,1	3,8
0 bis 14 Jahre	225.015	115.477	109.538
Anteil in %	9,8	10,2	9,4
Jugendliche			
14 bis 18 Jahre	72.564	37.018	35.546
Anteil in %	3,2	3,3	3,1
Heranwachsende			
18 bis 21 Jahre	89.918	46.861	43.057
Anteil in %	3,9	4,2	3,7
Erwachsene			
ab 21 Jahre	1.901.722	929.585	972.137
Anteil in %	83,1	82,3	83,8
Bevölkerung			
insgesamt	2.289.219	1.128.941	1.160.278
Anteil in %	100,0	49,3	50,7

Bevölkerung in den PD-Bereichen

PD	Stadt/Landkreis	E i n w o h n e r			Anteil in %
		gesamt	Anteil in %	Ausländer	
Erfurt					
	<i>Erfurt Stadt</i>	202.929	8,9	6.727	14,2
	Landkreis Sömmerda	75.257	3,3	511	1,1
Gera					
	<i>Gera Stadt</i>	101.618	4,4	1.470	3,1
	Altenburger Land	103.313	4,5	1.309	2,8
	Landkreis Greiz	112.682	4,9	1.653	3,5
Gotha					
	Landkreis Gotha	141.405	6,2	2.415	5,1
	Ilmkreis	114.445	5,0	2.885	6,1
	Wartburgkreis (Teil 2)	57.376	2,5	881	1,9
	<i>Stadt Eisenach</i>	43.308	1,9	1.611	3,4
Jena					
	<i>Stadt Jena</i>	102.752	4,5	6.058	12,8
	Saale-Holzland-Kreis	88.935	3,9	1.498	3,2
	Landkreis Weimar	86.568	3,8	1.189	2,5
	<i>Stadt Weimar</i>	64.720	2,8	2.469	5,2
Nordhausen					
	Landkreis Nordhausen	91.762	4,0	2.079	4,4
	Landkreis Eichsfeld	107.924	4,7	1.201	2,5
	Unstrut-Hainich-Kreis	111.643	4,9	2.343	4,9
	Kyffhäuserkreis	85.362	3,7	1.112	2,3
Saalfeld					
	LK Saalfeld-Rudolstadt	121.542	5,3	2.311	4,9
	Saale-Orla-Kreis	90.910	4,0	1.346	2,8
	Landkreis Sonneberg	62.384	2,7	1.692	3,6
Suhl					
	<i>Stadt Suhl</i>	41.015	1,8	1.026	2,2
	LK Hildburghausen	69.425	3,0	1.255	2,6
	LK Schmalk.-Meiningen	134.262	5,9	1.695	3,6
	Wartburgkreis (Teil 1)	77.682	3,4	717	1,5

2.3 Wesentliche statistische Daten

	2004	2005	2006	2007	2008
Einwohner	2.373.157	2.355.280	2.334.575	2.311.140	2.289.219
davon männlich	1.166.263	1.158.456	1.149.515	1.139.051	1.128.941
weiblich	1.206.894	1.196.824	1.185.060	1.172.089	1.160.278
davon gemeldete Ausländer	47.457	47.817	47.773	47.318	47.453
Anteil zur Bevölkerung in %	2,0	2,0	2,0	2,0	2,1
Kinder	232.810	222.363	221.176	221.993	225.015
Jugendliche	127.449	121.782	105.796	88.461	72.564
Heranwachsende	98.093	96.499	95.535	93.728	89.918
Erwachsene	1.914.805	1.914.636	1.912.068	1.906.958	1.901.722
Fläche in km ²			16.171		
Straftaten insgesamt	164.276	152.386	150.077	147.118	142.620
Aufklärung absolut	102.250	97.068	96.204	94.378	91.980
Aufklärung in %	62,2	63,7	64,1	64,2	64,5
Häufigkeitszahl	6.922	6.470	6.428	6.366	6.230
Tatverdächtige insgesamt	67.526	64.720	62.696	61.694	59.641
davon: männlich	51.687	49.519	48.021	46.736	44.963
weiblich	15.839	15.201	14.675	14.958	14.678
Nichtdeutsche Tatverdächtige	4.085	3.679	3.586	3.050	2.899
in TO-Gemeinde wohnhaft	41.217	39.707	38.358	38.632	36.917
in %	61,0	61,3	61,1	62,6	61,8
Tatverdächtigenbelastungszahl	3.006	2.907	2.845	2.828	2.763
Altersstruktur Tatverdächtige					
Kinder	3.104	2.435	2.224	2.155	2.215
Jugendliche	9.744	8.516	7.720	6.819	5.716
Heranwachsende	8.495	8.073	7.758	7.600	7.244
Erwachsene	46.183	45.696	44.994	45.120	44.466

2.4 Tatverdächtigenbelastungszahlen

	2004	2005	2006	2007	2008
Bevölkerung gesamt	2.373.157	2.355.280	2.334.575	2.311.140	2.289.219
Tatverdächtige insgesamt	67.526	64.720	62.696	61.694	59.641
Bevölkerung ab 8 Jahre	2.240.300	2.220.281	2.199.432	2.176.437	2.154.226
Tatverdächtige ab 8 Jahre	67.342	64.553	62.579	61.555	59.517
TVBZ	3.006	2.907	2.845	2.828	2.763
Altersgruppen:					
Kinder (8 bis 14 Jahre)					
Bevölkerung	99.953	87.364	86.033	87.290	90.022
Tatverdächtige	2.920	2.268	2.107	2.016	2.091
TVBZ	2.921	2.596	2.449	2.310	2.323
Jugendliche (14 bis 18 J.)					
Bevölkerung	127.449	121.782	105.796	88.461	72.564
Tatverdächtige	9.744	8.516	7.720	6.819	5.716
TVBZ	7.645	6.993	7.297	7.708	7.877
Heranwachsende (18 bis 21 J.)					
Bevölkerung	98.093	96.499	95.535	93.728	89.918
Tatverdächtige	8.495	8.073	7.758	7.600	7.244
TVBZ	8.660	8.366	8.121	8.109	8.056
Erwachsene (ab 21 J.)					
Bevölkerung	1.914.805	1.914.636	1.912.068	1.906.958	1.901.722
Tatverdächtige	46.183	45.696	44.994	45.120	44.466
TVBZ	2.412	2.387	2.353	2.366	2.338
darunter:					
<i>Senioren (ab 60 J.)</i>					
Bevölkerung	622.735	630.690	628.477	627.613	630.550
Tatverdächtige	4.312	4.184	4.014	4.340	4.008
TVBZ	692	663	639	692	636

2.5 Erfasste Fälle nach Tatortgrößenklassen

	Einwohner	2004	2005	2006	2007	2008
erfasste Fälle insgesamt	unter 20.000	59.687	54.79	54.392	54.114	52.140
	Anteil in %	36,3	35,8	36,2	36,8	36,6
	20.000 bis 100.000	56.706	54.04	54.856	53.779	50.429
	Anteil in %	34,5	35,9	36,6	36,6	35,4
	100.000 bis 500.000	47.883	43.103	40.829	39.221	40.051
	Anteil in %	29,1	28,3	27,2	26,7	28,1
Straftaten gegen das Leben	unter 20.000	39	37	35	38	45
	20.000 bis 100.000	42	32	32	31	36
	100.000 bis 500.000	19	33	18	26	21
Straftaten gegen die sex. Selbstbestimmung	unter 20.000	545	566	537	704	646
	20.000 bis 100.000	448	646	483	759	451
	100.000 bis 500.000	408	549	307	294	282
Rohheitsdelikte u. Straftaten gegen die persönliche Freiheit darunter:	unter 20.000	8.125	7.881	8.203	8.394	8.352
	20.000 bis 100.000	6.820	7.068	7.159	7.281	7.251
	100.000 bis 500.000	3.795	4.083	4.198	4.501	4.885
- Raub	unter 20.000	239	210	217	189	197
	20.000 bis 100.000	445	429	360	319	309
	100.000 bis 500.000	395	379	335	326	338
- Körperverletzung	unter 20.000	5.720	5.561	5.810	5.837	5.712
	20.000 bis 100.000	4.733	5.031	5.106	5.209	5.066
	100.000 bis 500.000	2.581	2.838	3.020	3.278	3.450
Diebstahl gesamt	unter 20.000	22.302	19.491	18.323	17.446	15.968
	20.000 bis 100.000	23.078	20.311	19.769	19.450	16.976
	100.000 bis 500.000	20.298	16.849	15.950	14.320	13.063
davon:						
- ohne erschwerende Umstände	unter 20.000	12.045	10.885	10.237	9.926	9.193
	20.000 bis 100.000	14.525	12.854	12.650	11.750	10.696
	100.000 bis 500.000	10.860	9.272	9.115	8.130	7.885
- unter erschwerenden Umständen	unter 20.000	10.257	8.606	8.086	7.520	6.775
	20.000 bis 100.000	8.553	7.457	7.119	7.700	6.280
	100.000 bis 500.000	9.438	7.577	6.835	6.190	5.178
Fälschungsdelikte	unter 20.000	8.825	8.471	9.046	9.288	8.694
	20.000 bis 100.000	9.782	9.936	10.355	9.590	9.529
	100.000 bis 500.000	12.832	11.156	10.248	10.050	10.617
darunter:						
- Betrug	unter 20.000	6.604	6.196	6.754	7.166	6.726
	20.000 bis 100.000	7.666	7.450	8.161	7.497	7.559
	100.000 bis 500.000	10.930	9.402	8.774	8.819	9.268

	Einwohner	2004	2005	2006	2007	2008
sonstige Straftaten gemäß StGB	unter 20.000	14.980	13.554	13.966	14.393	14.688
	20.000 bis 100.000	12.730	13.063	13.526	13.152	13.080
	100.000 bis 500.000	8.156	8.350	8.000	8.182	9.622
darunter:						
- Sachbeschädigung	unter 20.000	9.094	8.040	8.322	8.492	8.644
	20.000 bis 100.000	7.700	7.985	8.208	8.058	8.165
	100.000 bis 500.000	5.311	5.623	5.186	5.282	6.130
Strafrechtliche Nebengesetze	unter 20.000	4.871	4.579	4.282	3.851	3.747
	20.000 bis 100.000	3.806	3.648	3.532	3.516	3.106
	100.000 bis 500.000	2.375	2.083	2.108	1.848	1.561
Gewaltkriminalität	unter 20.000	1.739	1.684	1.730	1.728	1.623
	20.000 bis 100.000	1.706	1.722	1.779	1.800	1.664
	100.000 bis 500.000	1.096	1.147	1.110	1.221	1.257
Rauschgiftkriminalität	unter 20.000	3.396	3.225	3.020	2.551	2.583
	20.000 bis 100.000	2.768	2.581	2.658	2.691	1.988
	100.000 bis 500.000	1.519	1.294	1.247	1.124	1.015
davon:						
- Direkte Beschaffungs- kriminalität	unter 20.000	9	5	5	24	15
	20.000 bis 100.000	4	13	12	41	14
	100.000 bis 500.000	4	15	11	12	32
Wirtschaftskriminalität	unter 20.000	563	515	722	624	581
	20.000 bis 100.000	348	387	355	439	425
	100.000 bis 500.000	523	468	406	390	609
Computerkriminalität	unter 20.000	456	295	290	373	546
	20.000 bis 100.000	362	314	341	327	399
	100.000 bis 500.000	336	209	243	308	290
Straftaten gegen Jugendschutz- bestimmungen	unter 20.000	10	4	14	9	17
	20.000 bis 100.000	8	3	11	8	6
	100.000 bis 500.000	3	8	13	10	8
Umweltkriminalität	unter 20.000	532	511	429	400	535
	20.000 bis 100.000	197	162	149	122	147
	100.000 bis 500.000	89	91	76	101	97
Straßenkriminalität	unter 20.000	10.453	9.289	8.873	8.364	8.294
	20.000 bis 100.000	9.658	8.950	8.756	8.694	8.482
	100.000 bis 500.000	9.248	8.143	7.136	6.844	6.787

3 Ausgewählte Delikte

3.1 Diebstahl

Im Jahr 2008 ist mit **46.007 Fällen** ein Rückgang der Fallzahlen gegenüber dem Vorjahr um **-5.209 Fälle** zu verzeichnen (**-10,2 %**).

Das geringere Fallaufkommen wird durch den Rückgang beim Diebstahl unter erschwerenden Umständen (- **3.177 Fälle**, - **14,8 %**) wesentlich bestimmt. Beim Diebstahl ohne erschwerenden Umständen (- **2.032 Fälle**, - **6,8 %**) ist ein ähnlicher Rückgang wie im Vorjahr zu verzeichnen.

		2004	2005	2006	2007	2008
Diebstahl gesamt	erfasste Fälle	65.678	56.651	54.042	51.216	46.007
	Aufklärung in %	40,5	41,0	40,6	41,2	40,1
- unter erschwerenden Umständen	erfasste Fälle	28.248	23.640	22.040	21.410	18.233
	Aufklärung in %	20,3	20,2	20,0	23,4	21,5
- ohne erschwerende Umstände	erfasste Fälle	37.430	33.011	32.002	29.806	27.774
	Aufklärung in %	55,8	55,9	54,8	54,0	52,4

Der Anteil der Diebstähle an der Gesamtkriminalität beträgt **32,3 %**. Damit liegt die Diebstahlskriminalität weit unter 50 % der Gesamtkriminalität und erreicht somit im Jahr 2008 den bislang niedrigsten Anteil im Betrachtungszeitraum.

	2004	2005	2006	2007	2008
Anteil Diebstahl an Gesamtkriminalität in %	40,0	37,2	36,0	34,8	32,3

Bekannt gewordene Diebstahlsdelikte im Freistaat Thüringen 2008

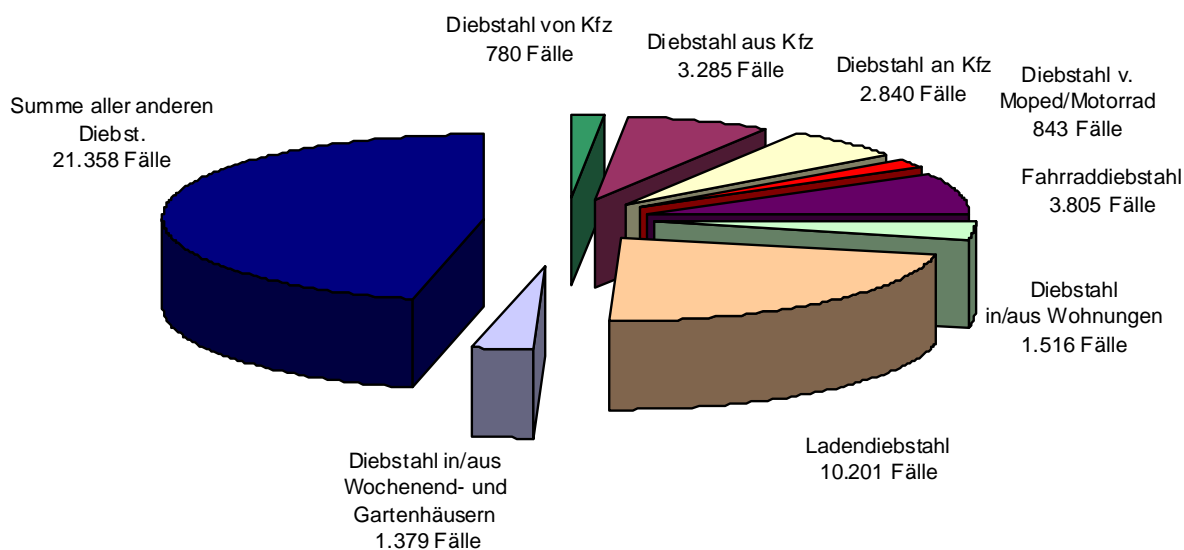

3.1.1 Diebstahl „Rund um das Kfz“

Unter "Diebstahl rund um das Kfz" sind Diebstähle aus Kfz, Diebstahl und unbefugter Gebrauch von Kraftwagen und Mopeds/Krafträdern sowie Diebstahl an Kfz (Abbau von Kfz-Teilen) zu verstehen. Sachbeschädigungen an Kfz werden hier nicht erfasst.

Mit den **7.748** erfassten **Fällen** hat diese Deliktsgruppe einen Anteil von ca. **16,8 %** an den gesamten Diebstahlsdelikten bzw. **5,4 %** an der Gesamtkriminalität.

Diebstahl in/aus Kfz

Im Vergleich zum Vorjahr ist bei den Diebstählen in/aus Kfz ein Rückgang der Fallzahlen um **-663 Fälle (-16,8 %)** zu verzeichnen.

	2004	2005	2006	2007	2008
erfasste Fälle	7.461	5.533	4.705	3.948	3.285
Veränderung in %	+10,2	-25,8	-15,0	-16,1	-16,8
Aufklärung in %	14,5	14,7	12,4	15,0	14,5

Die **Versuchsquote** mit **11,5 %** liegt auf dem Niveau des Vorjahres (12,4 %).

Diebstahl an Kfz

Im Vergleich zum Vorjahr ist ein Rückgang der erfassten Fälle um **-378 Fälle** zu verzeichnen. Damit setzt sich die rückläufige Tendenz der vergangenen Jahre fort.

	2004	2005	2006	2007	2008
erfasste Fälle	3.846	3.671	3.466	3.218	2.840
Veränderung in %	-12,1	-4,6	-5,6	-7,2	-11,7
Aufklärung in %	11,1	14,6	13,3	13,2	11,3

Diebstahl von Kraftwagen

Auch im Jahr 2008 ist in Thüringen ein Rückgang der Diebstähle von Kraftwagen einschließlich des unbefugten Gebrauchs zu verzeichnen (**-101 Fälle**).

	2004	2005	2006	2007	2008
erfasste Fälle	1.270	1.043	900	881	780
Veränderung in %	-23,3	-17,9	-13,7	-2,1	-11,5
Aufklärung in %	38,1	37,6	40,6	42,9	41,0

Zwischen unbefugtem Gebrauch und Diebstahl von Kraftwagen wird in der PKS nicht unterschieden.

Von den erfassten Fällen des Kraftwagendiebstahls waren **24,1 %** Versuchshandlungen.

3.1.2 Diebstahl in/aus Wohnungen

Diebstähle in/aus Wochenend- und Gartenhäusern werden dem Jahr 2008 entsprechend der bundeseinheitlichen Erfassung nicht mehr den Wohnräumen (Wohnungen) zugeordnet. Diese sind zwar als Wohnräume geeignet, aber vom Gesetzgeber dazu nicht bestimmt. Durch diese Änderung der Erfassung ergeben sich Fallzahlen, die mit denen der Vorjahreszeiträume nicht vergleichbar sind.

Die registrierten Fallzahlen des Tageswohnungseinbruchs (2007: 867 Fälle, 2008: **273** Fälle) und die Einbrüche in Wochenend- und Gartenhäuser (2007: 1.956 Fälle, 2008: **1.258** Fälle) zeigen in diesem Jahr einen starken Rückgang.

	2004	2005	2006	2007	2008
Wohnungen gesamt	5.188	4.659	4.317	4.151	1.516
darunter:					
Diebstahl in/aus Wohnungen unter erschwerenden Umständen	3.776	3.313	3.089	2.967	646
davon:					
- Tageswohnungseinbruch	1.075	1.059	1.141	867	273
- Wohnungseinbruchdiebstahl (nachts und Tatzeit unbekannt)	192	163	127	103	373
- Einbruchdiebstahl in/aus Wochenend- und Gartenhäusern	2.478	2.044	1.803	1.956	-
Diebstahl in/aus Wochenend- und Gartenhäusern	-	-	-	-	1.379
davon:					
- Einbruchdiebstahl in/aus Wochenend- und Gartenhäusern	-	-	-	-	1.258

3.1.3 Ladendiebstahl

Im Jahr 2008 wurden **10.201 Ladendiebstähle** erfasst. Das sind **1.694 Fälle** weniger (-14,2 %) als im Jahr 2007. Der Anteil der Ladendiebstähle an den gesamten Diebstahls-handlungen ist mit **22,2 %** sehr hoch (2007: 23,2 %).

Der Anteil der Ladendiebstähle an der Gesamtkriminalität liegt im Berichtszeitraum bei **7,2 %** (2006: 8,8 %; 2007: 8,1 %).

	2004	2005	2006	2007	2008
erfasste Fälle	16.318	13.756	13.278	11.895	10.201
Aufklärung absolut	15.410	12.962	12.321	11.068	9.550
ermittelte TV	13.769	12.030	11.353	10.264	8.922
davon:					
- Kinder	1.326	1.017	982	876	881
- Jugendliche	2.285	2.055	1.875	1.510	1.213
Schaden in Euro	774.940	609.373	545.542	631.409	513.510

9,9 % der Tatverdächtigen sind Kinder und **13,6 %** Jugendliche. Der Anteil der Kinder und Jugendlichen an den Tatverdächtigen liegt mit **23,5 %** unter dem Niveau der Vorjahre (2006: 25,1 %; 2007: 23,2 %).

3.2 Straßenkriminalität

Unter dem Summenschlüssel „**Straßenkriminalität**“ werden bundeseinheitlich Delikte zusammengefasst, bei denen die Tatörtlichkeit einen Bezug zu öffentlichen Straßen, Wegen und Plätzen hat. Mit **23.563** erfassten **Fällen** hat dieser Deliktsbereich einen Anteil an der Gesamtkriminalität von **16,5 %** (Vorjahr 16,2 %).

Die erfassten Fälle sind im Vergleich zum Vorjahr um **-1,4 %** gesunken. Beeinflusst wurde dieser Rückgang durch die Entwicklung der Fallzahlen bei dem Diebstahl in/aus und an Kfz.

Gefährliche und schwere Körperverletzung auf Straßen, Wegen und Plätzen und Sachbeschädigungen an Kfz zeigen dagegen steigende Fallzahlen.

		2004	2005	2006	2007	2008
Straßenkriminalität insgesamt	erfasste Fälle	29.359	26.382	24.765	23.902	23.563
	Aufklärung in %	22,2	22,6	23,8	24,3	24,4
Vergewaltigung	erfasste Fälle	191	166	195	172	139
	Aufklärung in %	83,7	91,6	87,1	84,8	87,7
Exhibitionistische Handlungen u. Erregung öffentlichen Ärgernisses	erfasste Fälle	181	142	175	142	155
	Aufklärung in %	54,1	67,6	58,8	65,4	63,9
Raubüberfälle auf Geld- u. Werttransporte darunter:	erfasste Fälle	2	1	1	2	2
	Aufklärung in %	150,0	0,0	100,0	50,0	100,0
- auf Geld- und Kassenboten	erfasste Fälle	2	1	1	2	1
	Aufklärung in %	150,0	0,0	100,0	50,0	100,0
räuberischer Angriff auf Kraftfahrer	erfasste Fälle	6	3	2	4	6
	Aufklärung in %	66,6	33,3	100,0	75,0	50,0
Zechanschlussraub	erfasste Fälle	1	0	0	0	0
	Aufklärung in %	100,0	0,0	0,0	0,0	0,0
Handtaschenraub	erfasste Fälle	95	79	62	54	39
	Aufklärung in %	37,8	49,3	38,7	33,3	23,0
sonstige Raubüberfälle Straßen, Wegen und Plätzen	erfasste Fälle	213	190	157	145	137
	Aufklärung in %	52,5	55,7	56,0	62,0	56,9
gefährliche u. schwere Körperverletzung auf Straßen, Wegen und Plätzen	erfasste Fälle	1.098	1.053	1.080	1.242	1.314
	Aufklärung in %	82,1	80,4	84,5	79,1	81,9

		2004	2005	2006	2007	2008
Diebstahl						
- in/aus Kiosk	erfasste Fälle	165	176	176	184	170
	Aufklärung in %	31,5	26,1	27,8	26,0	26,5
- aus Schaufenstern	erfasste Fälle	78	48	57	42	24
	Aufklärung in %	25,6	35,4	36,8	38,0	37,5
- aus Kfz	erfasste Fälle	7.461	5.533	4.705	3.948	3.285
	Aufklärung in %	14,5	14,7	12,4	14,9	14,4
- an Kfz	erfasste Fälle	3.846	3.671	3.466	3.218	2.840
	Aufklärung in %	11,1	14,6	13,3	13,2	11,2
- von Kfz	erfasste Fälle	1.270	1.043	900	881	780
	Aufklärung in %	38,1	37,6	40,6	42,9	41,0
- von/aus Automat	erfasste Fälle	950	803	1.085	610	668
	Aufklärung in %	20,5	15,6	35,4	15,4	14,9
Taschendiebstahl	erfasste Fälle	470	424	485	488	*1.393
	Aufklärung in %	9,7	8,4	7,6	9,6	12,0
Landfriedensbruch	erfasste Fälle	74	71	13	37	26
	Aufklärung in %	98,6	100,0	92,3	83,7	88,4
Sachbeschädigung						
- an Kfz	erfasste Fälle	5.596	5.971	5.827	5.891	6.190
	Aufklärung in %	25,8	26,5	27,6	27,0	28,3
-sonstige Sachbeschädigung auf Straßen, Wegen und Plätzen	erfasste Fälle	6.057	6.164	5.811	6.350	**3.283
	Aufklärung in %	39,7	39,7	39,6	35,1	23,3

* Im Jahr 2008 erfolgte hier rechnerisch die Zuordnung der Fallzahlen des Handtaschendiebstahls (847 Fälle).

** In diesen Straftatenschlüssel zählen nach der Umstellung auf die bundeseinheitliche Schlüssel-systematik nicht mehr alle GraffitiStraftaten.

Erpresserischer Menschraub in Verbindung mit Raubüberfällen auf Geldtransporte sowie Geiselnahmen in Verbindung mit Raubüberfällen auf Geld- und Werttransporte wurden im Betrachtungszeitraum in der PKS nicht erfasst.

3.3 Gewaltkriminalität

In Thüringen wurden im Jahr 2008 insgesamt **4.544** Fälle erfasst. Die Aufklärungsquote stieg auf **83,3 %** an.

Der Anteil der Gewaltkriminalität an den insgesamt erfassten Fällen betrug **3,2 %** und entspricht damit den Vorjahren.

		2004	2005	2006	2007	2008
Gewalt- kriminalität	erfasste Fälle	4.541	4.553	4.619	4.749	4.544
	Veränderung in %	-1,6	+0,3	+1,4	+2,8	-4,3
	Aufklärung in %	81,8	82,4	83,7	82,7	83,3
	erm. TV	4.911	5.002	5.022	5.058	4.954
Mord	erfasste Fälle	19	19	11	15	16
	Veränderung in %	+5,6	0,0	-42,1	+36,4	+6,7
	Aufklärung in %	94,7	105,3	100,0	86,6	100,0
	erm. TV	18	25	11	21	18
Totschlag und Tötung auf Verlangen	erfasste Fälle	43	43	46	50	52
	Veränderung in %	-4,4	0,0	+7,0	+8,7	+4,0
	Aufklärung in %	95,6	86,0	97,8	96,0	98,1
	erm. TV	40	53	66	62	67
Vergewaltigung	erfasste Fälle	191	166	195	172	139
	Veränderung in %	-4,0	-13,1	+17,5	-11,8	-19,2
	Aufklärung in %	83,7	91,6	87,1	84,8	87,8
	erm. TV	170	150	169	148	132
Raub, räuberische Erpressung	erfasste Fälle	1.079	1.018	912	834	844
	Veränderung in %	+0,4	-5,7	-10,4	-8,6	+1,2
	Aufklärung in %	65,0	67,3	66,5	67,6	69,4
	erm. TV	959	900	899	821	859
Körperverletzung mit Todesfolge	erfasste Fälle	18	14	12	12	6
	Veränderung in %	+38,5	-22,2	-14,3	0,0	-50,0
	Aufklärung in %	100,0	85,7	66,6	58,3	66,7
	erm. TV	31	16	13	11	7
gefährliche und schwere Körperverletzung	erfasste Fälle	3.186	3.292	3.438	3.649	3.483
	Veränderung in %	-2,3	+3,3	+4,4	+6,1	-4,5
	Aufklärung in %	87,2	86,4	87,9	85,9	86,2
	erm. TV	3.856	4.031	4.035	4.152	4.042

Die Straftatbestände Erpresserischer Menschenraub und Geiselnahme wurde wegen geringfügiger Fallzahlen nicht aufgeführt. Angriffe auf den Luftverkehr wurden im Jahr 2008 nicht erfasst.

Bekannt gewordene Fälle der Gewaltkriminalität im Freistaat Thüringen im Jahr 2008

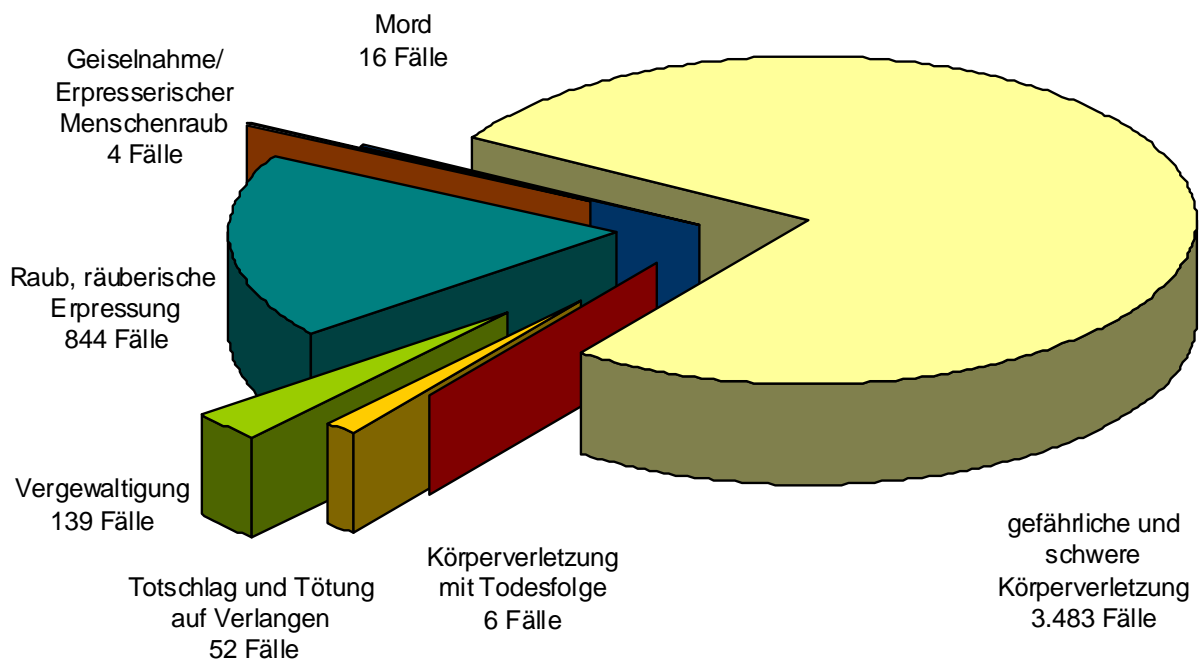

Im Jahr 2008 betrug der Anteil der Gewaltkriminalität an den insgesamt erfassten Fällen **3,2 %** und entspricht damit den Vorjahren.

Von den ermittelten Tatverdächtigen der Gewaltkriminalität sind **35,6 %** im Statistikzeitraum wiederholt angefallen (2007: 34,7 %).

27,5 % der Tatverdächtigen standen unter Alkoholeinfluss.

Bei der Begehung von Straftaten der Gewaltkriminalität wurde im Jahr 2008 in **18 Fällen** mit der Waffe gedroht und in **25 Fällen** geschossen.

3.4 Straftaten gegen die sexuelle Selbstbestimmung

Zu dieser Straftatengruppe werden alle Delikte gezählt, bei denen sich die Täter über das Recht auf sexuelle Selbstbestimmung der Opfer hinwegsetzen und mit der Durchführung oder Förderung sexueller Handlungen gegen den Willen des Opfers tätig werden.

Im Jahr 2008 wurden **1.379 Fälle** erfasst, von denen **1.207 (87,5 %)** geklärt werden konnten.

Der Anstieg der Fallzahlen im Jahr 2005 resultiert aus dem Abschluss eines Großverfahrens wegen der Verbreitung pornographischer Schriften.

Die Steigerung im Jahr 2007 (+235 Fälle) beruht auf einem abgeschlossenen Großverfahren (Thüringer Landeskriminalamt) der Verbreitung von pornographischen Schriften (+272 Fälle), den höheren Fallzahlen des sexuellen Missbrauchs von Kindern (+149 Fälle) sowie des sexuellen Missbrauchs von Jugendlichen (+85 Fälle). Diese wurden im Wesentlichen durch die Ermittlung eines Tatverdächtigen beeinflusst, dem eine Vielzahl von Fällen nachgewiesen werden konnte.

Im Berichtszeitraum zeigen die Fallzahlen wieder einen Rückgang (- 21,5 %) auf das Niveau des Jahres 2006.

Zeitreihe Straftaten gegen die sexuelle Selbstbestimmung mit ausgewählten Delikten:

	2004	2005	2006	2007	2008
Straftaten gegen die sexuelle Selbstbestimmung	1.401	1.761	1.327	1.757	1.379
darunter:					
Vergewaltigung	191	166	195	172	139
sexuelle Nötigung	218	209	181	199	203
sexueller Missbrauch v. Kindern*	402	329	346	495	370
exhibitionistische Handlungen	181	142	175	142	155

*Exhibitionistische Handlungen vor Kindern sind Bestandteil des Deliktsbereiches „sexueller Missbrauch von Kindern“.

Insgesamt wurden **1.099 Tatverdächtige** ermittelt, davon waren **94 weiblichen Geschlechts**. In der Tatort-Gemeinde wohnhaft waren **794 (72,2 %) Tatverdächtige**. Von den erfassten Tatverdächtigen waren **26,5 %** (2007: 23,9 %) bereits kriminalpolizeilich in Erscheinung getreten.

Von den **1.120 Opfern** in diesem Deliktsbereich befanden sich **43,8 %** (2007: 47,0 %) in verwandtschaftlichen bzw. bekanntschaftlichen Vorbeziehungen zum Tatverdächtigen.

Ergebnisse der im Rahmen kriminologischer Forschungsprojekte durchgeführten Opferbefragungen und Dunkelfelderhebungen liefern Hinweise darauf, dass bei den Straftaten gegen die sexuelle Selbstbestimmung das Dunkelfeld besonders in den Bereichen "Verwandtschaft" und "Bekanntschaft" der Opfer-Tatverdächtigen-Beziehung sehr hoch liegt.

3.5 Rauschgiftkriminalität

Im Jahr 2008 sanken die erfassten Fälle der Rauschgiftkriminalität – Rauschgiftdelikte nach dem Betäubungsmittelgesetz und Direkte Beschaffungskriminalität - auf **5.586 Fälle** (2007: 6.366 Fälle).

Es ist festzustellen, dass die Drogenszene immer konspirativer und professioneller agiert.

Die „offene Anbieterszene“ hat sich in einigen Städten etabliert, die „offene Konsumszene“ konnte weiter verhindert werden.

Im Jahr 2008 sind die erfassten Fälle der Rauschgiftkriminalität um **-780 Fälle (-12,3 %)** gegenüber dem Vorjahr gesunken. Die Fallzahlen liegen im Freistaat im Vergleich zu den alten Bundesländern weiterhin auf relativ niedrigem Niveau.

Bei der Bewertung der Rauschgiftkriminalität ist zu beachten, dass es sich um sogenannte Kontrollkriminalität handelt. Ein hoher Prozentsatz der begangenen Straftaten wird der Polizei nicht bekannt.

		2004	2005	2006	2007	2008
Rauschgiftkriminalität	erfasste Fälle	7.683	7.100	6.925	6.366	5.586
	Veränderung in %	+12,2	-7,6	-2,5	-8,1	-12,3
	Aufklärung in %	95,1	94,7	94,2	93,2	94,6
Rauschgiftdelikte	erfasste Fälle	7.666	7.067	6.897	6.289	5.525
	Veränderung in %	+12,2	-7,8	-2,4	-8,8	-12,1
	Aufklärung in %	95,3	94,8	94,4	93,8	95,1
darunter:						
- allgemeine Verstöße gegen das Betäubungsmittelgesetz	erfasste Fälle	5.839	5.156	4.940	4.546	4.265
	Veränderung in %	+19,8	-11,7	-4,2	-8,0	-6,2
	Aufklärung in %	96,8	96,5	96,6	95,8	96,8
- illegaler Handel und Schmuggel	erfasste Fälle	1.561	1.612	1.623	1.409	924
	Veränderung in %	-11,1	+3,3	+0,7	-13,2	-34,4
	Aufklärung in %	90,9	90,4	88,3	87,3	88,0
Direkte Beschaffungskriminalität	erfasste Fälle	17	33	28	77	61
	Veränderung in %	+54,5	+94,1	-15,2	+175,0	-20,8
	Aufklärung in %	47,0	63,6	60,7	49,3	50,8
darunter:						
- Urkundenfälschung zur Erlangung von Betäubungsmitteln	erfasste Fälle	5	25	14	60	50
	Veränderung in %	-37,5	+400,0	-44,0	+328,6	-16,7
	Aufklärung in %	80,0	56,0	64,2	53,3	56,0

Die Anzahl der registrierten qualifizierten Rauschgiftdelikte (illegaler Handel und Schmuggel) weisen einen Rückgang von **-34,4 % (-485 Fälle)** auf.

Die Direkte Beschaffungskriminalität sank auf **61 Fälle**, welche überwiegend Urkundenfälschungen zur Erlangung von Betäubungsmitteln (50 Fälle) beinhalten.

Von den im Berichtsjahr ermittelten **4.703 Tatverdächtigen** waren im Deliktsbereich Rauschgiftkriminalität **214 nichtdeutsche Tatverdächtige**. Es wurden **22 Kinder, 400 Jugendliche, 1.166 Heranwachsende** und **3.115 Erwachsene** als Tatverdächtige erfasst.

In den Altersgruppen der Jugendlichen, Heranwachsenden und Erwachsenen ist ein Rückgang der Tatverdächtigenzahlen zu verzeichnen; dagegen stieg die Zahl der registrierten Kinder an.

Folgende Mengen (nach Drogenart) konnten von der Polizei sichergestellt werden:

	2004	2005	2006	2007	2008
Cannabisprodukte					
Haschisch (g)	56.101	96.602	50.275	160.742	174.115
Marihuana (g)	26.445	50.309	44.119	24.297	23.745
Hanfpflanzen (St.)	1.002	10.955	1.458	852	4.090
Opiate					
Heroin (g)	3.059	6.828	807	1.449	1.346
Mohnpflanzen (St.)	-	-	-	-	-
Cocaproducte					
Kokain (g)	4.897	2.359	2.861	325	235
Amphetamin					
Amphetamin (g)	9.612	10.172	15.789	12.433	17.862
Methamphetamin (g)	2.074	579	1.542	1.465	408
Derivate (Ecstasy) (St.)	13.627	12.741	11.914	31.643	10.222
LSD					
Trips (St./KE)	99	143	100	26	58
Pilze (Psilocybin)					
getrocknet (g)	22.996	316	265	1.698	193

g = Gramm, St. = Stück, KE = Konsumeinheit

Die vorgenommenen Sicherstellungen im Freistaat Thüringen belegen, dass illegale Drogen, wie schon in den Vorjahren, ständig verfügbar sind. Die Anzahl und Mengen an sichergestellten Betäubungsmitteln unterliegen Schwankungen und lassen keinen sicheren Schluss für die Bewertung der Angebots- und Verfügbarkeitssituation auf dem Rauschgiftmarkt in Thüringen zu. Sie sind aber Indiz dafür, dass der ständig zunehmende Bedarf an illegalen Drogen jederzeit gedeckt werden kann.

Im Jahr 2008 wurden im Freistaat Thüringen **15 Personen**, deren Tod in einem kausalen Zusammenhang mit dem missbräuchlichen Konsum von Betäubungs- oder Ausweichmitteln/Ersatzstoffen steht, registriert.

5 starben an einer Heroinintoxikation (Überdosis), 2 an einer Mischintoxikation (Heroin, Kokain) und 2 an einer Amphetaminüberdosierung. 5 Personen (im Drogenrausch, auf Entzug oder nach Einleitung eines Ermittlungsverfahrens) beendeten ihr Leben durch Suizid. Eine weitere Person erlitt im Drogenrausch einen tödlichen Unfall.

	2004	2005	2006	2007	2008
Rauschgifttodesfälle	8	4	7	5	15

3.6 Wirtschaftskriminalität

Bei der Bewertung der statistischen Daten zur Wirtschaftskriminalität ist zu beachten, dass ein hoher kriminalistischer Ermittlungsaufwand für die Aufklärung erforderlich ist. In der Regel steigt mit der Schadenshöhe, der Zahl der Tatverdächtigen usw. die Bearbeitungszeit. Sie kann einen oder mehrere Erfassungszeiträume überschreiten.

Die Wirtschaftskriminalität kann Bestandteil der Organisierten Kriminalität sein.

Bei der Analyse dieses Deliktfeldes darf nicht außer Acht gelassen werden, dass auch durch die Staatsanwaltschaft, die Steuerbehörden und den Zoll Ermittlungsverfahren bearbeitet und abgeschlossen werden, die keinen Eingang in die PKS finden.

	2004	2005	2006	2007	2008
erfasste Fälle	1.434	1.370	1.483	1.453	1.615
Veränderung in %	-40,4	-4,5	+8,2	-2,0	+11,1
Aufklärung in %	96,6	95,9	101,0	98,6	99,3
ermittelte Tatverdächtige	869	888	842	922	894
Schaden in Euro	19 Mio.	39 Mio.	12 Mio.	24 Mio.	29 Mio.

Das Internet wird auch in diesem Bereich immer mehr zur Begehung von Straftaten benutzt.

Schwerpunkte der Wirtschaftskriminalität stellten Straftaten wie Betrug, Veruntreuung und Insolvenzstraftaten dar.

Betrugsdelikte mit Bezug zur Wirtschaftskriminalität

	2004	2005	2006	2007	2008
erfasste Fälle	266	436	386	433	527
Veränderung in %	-73,5	+63,9	-11,5	+12,2	+21,7
Aufklärung in %	83,4	88,7	104,4	97,2	99,4
ermittelte Tatverdächtige	194	269	224	319	246
Schaden in Euro	5 Mio.	20 Mio.	5 Mio.	17 Mio.	7 Mio.

Insolvenzstraftaten

Der Bereich der Insolvenzstraftaten umfasst Konkursstraftaten nach dem StGB, Konkursverschleppung nach dem GmbH-Gesetz sowie Konkursverschleppung nach dem Handelsgesetzbuch.

	2004	2005	2006	2007	2008
erfasste Fälle	312	310	321	201	251
Veränderung in %	-11,1	-0,6	+3,5	-37,4	+24,9
Aufklärung in %	100,0	100,0	100,0	100,0	99,6
ermittelte Tatverdächtige	327	340	345	211	238
Schaden in Euro	9 Mio.	4 Mio.	2 Mio.	2 Mio.	15 Mio.

Wirtschaftskriminalität im Anlage- und Finanzierungsbereich

Wirtschaftskriminalität im Anlage- und Finanzierungsbereich umfasst Straftatbestände des Beteiligungs- und Kapitalanlagenbetruges, des Kreditbetruges, des Wechselbetruges, des Wertpapierbetruges sowie Straftaten in Verbindung mit dem Bankgewerbe.

	2004	2005	2006	2007	2008
erfasste Fälle	51	62	98	66	38
Veränderung in %	-81,9	+1,6	+58,1	-32,7	-42,4
Aufklärung in %	96,0	91,9	98,9	93,9	97,3
ermittelte Tatverdächtige	42	55	39	42	43
Schaden in Euro	0,7 Mio.	2 Mio.	1 Mio.	0,1 Mio.	0,5 Mio.

Wirtschaftskriminalität im Zusammenhang mit Arbeitsverhältnissen

Zum Bereich der Wirtschaftskriminalität im Zusammenhang mit Arbeitsverhältnissen zählen Arbeitsvermittlungsbetrug, Betrug zum Nachteil von Sozialversicherungen und Sozialversicherungsträgern, das Vorenthalten und Veruntreuen von Arbeitsentgelt sowie Delikte in Verbindung mit illegaler Arbeitnehmerüberlassung.

	2004	2005	2006	2007	2008
erfasste Fälle	599	449	562	443	536
Veränderung in %	-28,2	-25,0	+25,2	-21,2	+21,0
Aufklärung in %	100,0	100,0	100,0	99,7	100,0
ermittelte Tatverdächtige	319	267	283	184	207
Schaden in Euro	2 Mio.	2 Mio.	2 Mio.	2 Mio.	2 Mio.

Betrug und Untreue im Zusammenhang mit Beteiligungen an Kapitalanlagen

Erfasst werden beim Betrug und der Untreue im Zusammenhang mit Beteiligung an Kapitalanlagen (Kapitalanlagenbetrug) der Prospektbetrug, Anlagebetrug, Betrug bei Börsenspekulationen, Beteiligungsbetrug sowie Untreue bei Kapitalgeschäften.

	2004	2005	2006	2007	2008
erfasste Fälle	37	38	112	55	18
Veränderung in %	-86,0	+2,7	+194,7	-50,9	-67,3
Aufklärung in %	97,2	89,4	99,1	92,7	94,4
ermittelte Tatverdächtige	29	30	23	26	18
Schaden in Euro	0,7 Mio.	0,4 Mio.	1 Mio.	0,1 Mio.	0,2 Mio.

3.7 Vermögens- und Fälschungsdelikte

Vermögens- und Fälschungsdelikte stellen einen Anteil von **20,2 %** an der Gesamtkriminalität dar und zeigen einen leichten Rückgang um **-0,3 %**. Die Aufklärungsquote ist im Vergleichszeitraum relativ konstant.

	2004	2005	2006	2007	2008
erfasste Fälle	31.439	29.563	29.649	28.931	28.840
Veränderung in %	-0,2	-6,0	+0,3	-2,4	-0,3
Aufklärung in %	86,5	87,4	88,7	87,7	88,1
erm. Tatverdächtige	16.007	15.627	15.689	15.053	15.254

3.7.1 Betrug

Betrugsdelikte stellen mit durchschnittlich 80 % an den Vermögens- und Fälschungsdelikten den größten Anteil. Hier ist mit **23.553** registrierten **Fällen** für das Jahr 2008 ein leichter Zuwachs von **0,3 %** festzustellen (**+68 Fälle**).

Ein erheblicher Rückgang wird beim Betrug mittels rechtswidrig erlangter unbarer Zahlungsmittel deutlich (**-17,1 %**). Große Handelsketten haben vom Lastschrift-verfahren auf Onlineverfahren umgestellt.

		2004	2005	2006	2007	2008
Betrug	erfasste Fälle	25.200	23.048	23.689	23.485	23.553
	Aufklärung in %	86,6	87,8	89,9	89,3	90,0
Betrug mittels rechtswidrig erlangter unbarer Zahlungsmittel	erfasste Fälle	2.780	2.305	1.514	1.155	957
	Aufklärung in %	60,5	66,9	63,9	57,7	59,1
darunter:						
- Debitkarte ohne PIN	erfasste Fälle	1.676	1.419	935	458	263
	Aufklärung in %	59,0	67,0	63,9	53,2	55,9
- Debitkarten mit PIN	erfasste Fälle	495	403	270	333	283
	Aufklärung in %	60,4	68,5	63,7	57,6	66,8
- Kreditkarte	erfasste Fälle	523	404	212	269	208
	Aufklärung in %	64,6	63,9	60,3	68,4	54,3
Waren- und Warenkreditbetrug	erfasste Fälle	5.658	5.527	5.587	4.817	5.154
	Aufklärung in %	77,2	79,1	82,9	80,6	82,8
Geldkreditbetrug	erfasste Fälle	221	282	187	148	84
	Aufklärung in %	98,1	95,0	96,2	89,8	91,7
Erschleichen von Leistungen	erfasste Fälle	6.343	5.313	5.659	5.891	6.460
	Aufklärung in %	99,3	99,0	99,0	98,4	98,1
Betrug zum Nachteil von Sozialversicherungen	erfasste Fälle	659	761	547	772	904
	Aufklärung in %	99,8	100,0	99,6	99,8	99,9

Vermögens- und Fälschungsdelikte im Freistaat Thüringen von 2004 bis 2008

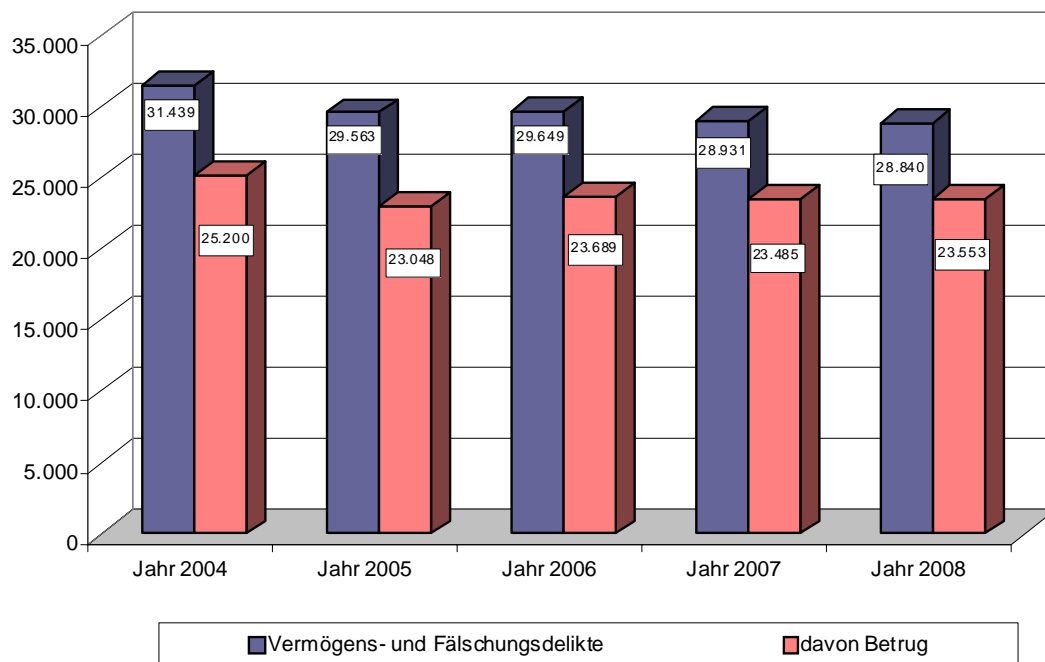

3.7.2 Geld- und Wertzeichenfälschung

In der PKS werden Fälle der Geld- und Wertzeichenfälschung erfasst. Darunter fallen u. a. die Geldfälschung und das Inverkehrbringen von Falschgeld.

Die Strafrechtsnorm der *Geldfälschung* umfasst sowohl das Nachmachen und Verfälschen von Geld in der Absicht, dass es in den Verkehr gebracht wird, als auch das Nachmachen und Verfälschen von Geld, um es selbst in den Verkehr zu bringen. Der Straftatbestand *Inverkehrbringen von Falschgeld* ist erfüllt, wenn falsches Geld als echt in den Verkehr gebracht wird.

Die PKS weist die Zahl der erfassten Fälle aus, unabhängig davon, wie viele Falsifikate bei einer Tathandlung nachgemacht, verfälscht oder in Verkehr gebracht wurden.

Die Tatsache, dass das Herstellen und Verbreiten von Falschgeld nur dann statistisch erfasst wird, wenn der Tatverdächtige geständig oder überführt ist, erklärt die durchgehend hohe Aufklärungsquote. Beim „Gebrauch falscher Zahlungskarten oder Vordrucke für Euroschecks“ und beim „Nachmachen, Verfälschen, Verschaffen, Feilhalten und Überlassen falscher Zahlungskarten oder Vordrucke für Euroschecks“ ist die Erfassung unaufgeklärter Fälle zugelassen.

		2004	2005	2006	2007	2008
Geld- und Wertzeichenfälschung	erfasste Fälle	90	74	66	40	44
	Veränderung in %	+42,9	-17,8	-10,8	-39,4	+10,0
	Aufklärung in %	100,0	98,6	93,9	85,0	79,5
	ermittelte TV	80	69	66	42	35
darunter:						
- Geldfälschung	erfasste Fälle	14	15	15	13	4
	ermittelte TV	12	20	20	13	4
- Inverkehrbringen von Falschgeld	erfasste Fälle	65	38	45	21	27
	ermittelte TV	62	49	46	29	29

3.8 Umweltkriminalität

Die Umweltkriminalität umfasst Delikte aus dem Strafgesetzbuch und aus strafrechtlichen Nebengesetzen.

Ab dem Jahr 2008 wurden durch bundeseinheitlichen Beschluss dem Summenschlüssel Umweltkriminalität die Delikte der **Wilderei** (2008: **114 Fälle**; 2007: 79 Fälle) zugeordnet. Diese Veränderung muss bei der Betrachtung der Fallzahlsteigerung um **+156 Fälle** berücksichtigt werden.

		2004	2005	2006	2007	2008
Umweltkriminalität	erfasste Fälle	818	764	654	623	779
	Aufklärung in %	73,2	71,5	70,9	68,5	72,1
darunter:						
Straftaten gegen die Umwelt gemäß §§ 324, 324a, 325 - 330a StGB	erfasste Fälle	419	338	308	287	262
	Aufklärung in %	67,7	65,7	61,6	60,2	67,9

Wesentlich beeinflusst wird die Umweltkriminalität durch:

		2004	2005	2006	2007	2008
Gewässerverunreinigung	erfasste Fälle	78	70	81	53	72
	Aufklärung in %	47,4	52,9	59,2	54,7	62,5
unerlaubter Umgang mit gefährlichen Abfällen	erfasste Fälle	259	185	152	156	117
	Aufklärung in %	73,3	65,9	63,1	62,1	69,2
unerlaubtes Betreiben von Anlagen	erfasste Fälle	20	27	12	16	15
	Aufklärung in %	105,0	103,7	91,6	100,0	86,7
Strafrechtliche Nebengesetze	erfasste Fälle	398	426	346	335	395
	Aufklärung in %	78,9	76,1	79,2	75,5	78,5

Der **unerlaubte Umgang mit gefährlichen Abfällen** stellt im Berichtsjahr einen Anteil von **15,0 %** der Umweltkriminalität dar (2007: 25,0 %) Die Aufklärungsquote beträgt **69,2 %**. Es konnten **97 Tatverdächtige** ermittelt werden.

Einen Schwerpunkt bilden Abfallverschiebungen (Gewerbe-, Industrieabfall, überwachungsbedürftiger Abfall usw.). In diesem Zusammenhang werden besonders illegale Abfallbehandlungs- bzw. Abfallentsorgungsanlagen betrieben.

Gewässerverunreinigungen haben mit **72** erfassten **Fällen (+19 Fälle)** an der Umweltkriminalität einen Anteil von **9,2 %** (2007: 8,5 %).

Die Mehrzahl wurde von Betrieben durch Einleitungen von Gülle und Pflanzenschutzmitteln sowie Verunreinigungen durch Öl und Kalilauge verursacht.

Verstöße gegen **strafrechtliche Nebengesetze** mit Umweltbezug zeigen einen Anteil von **50,7 %** an der Umweltkriminalität (2007: 53,8 %). Es wurden **395 Fälle** erfasst (2007: 335 Fälle). Hier dominieren Verstöße gegen das Bundesnaturschutzgesetz und das Tierschutzgesetz.

3.9 Straftaten an Schulen

**Erfasste Fälle zur Tatörtlichkeit Schule in Thüringen
2004 bis 2008**

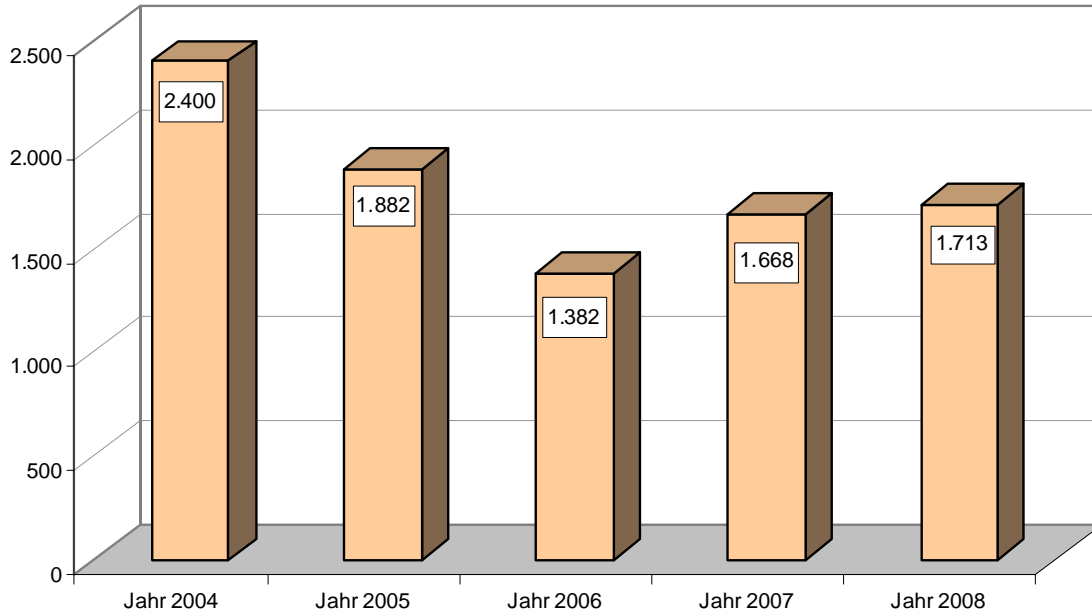

Auswertungen zu dieser Thematik basieren auf Sonderrecherchen der Polizeilichen Kriminalstatistik zur Tatörtlichkeit *Schule* (umfriedetes Gelände der Schule). Taten im Umfeld von Schulen werden nicht abgebildet. Angriffe von außen, wie Sachbeschädigungen, Einbruch, Brandlegungen usw. können nicht differenziert dargestellt werden.

Die erfassten Fälle verteilen sich wie folgt auf die Straftatenobergruppen:

Registrierte Kriminalität an Schulen im Freistaat Thüringen im Jahr 2008

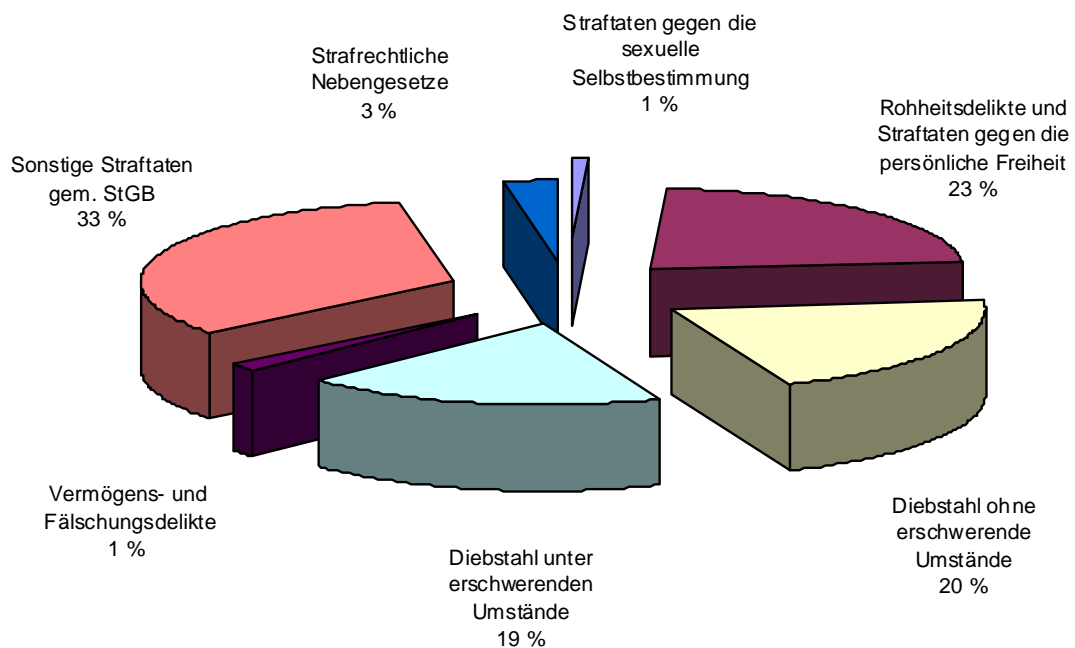

Erfasste Fälle ausgewählter Straftaten von 2004 bis 2008 (Tatörtlichkeit: Schule)

Straftat		2004	2005	2006	2007	2008
Insgesamt (Schule)	erfasste Fälle	2.400	1.882	1.382	1.668	1.713
	Aufklärung in %	54,1	53,1	53,2	50,9	54,5
Straftaten gegen die sexuelle Selbstbestimmung	erfasste Fälle	16	9	10	16	15
	Aufklärung in %	93,7	77,7	80,0	75,0	86,6
darunter:						
- sexueller Missbrauch von Kindern	erfasste Fälle	4	4	2	2	7
	Aufklärung in %	100,0	75,0	50,0	100,0	100,0
Rohheitsdelikte u. Straftaten gg. die persönliche Freiheit	erfasste Fälle	492	389	291	370	386
	Aufklärung in %	97,5	96,6	97,2	96,4	97,6
darunter						
- gefährliche u. schwere Körperverletzung	erfasste Fälle	96	64	65	89	61
	Aufklärung in %	98,9	98,4	96,9	93,2	98,3
- vorsätzlich leichte Körperverletzung	erfasste Fälle	293	223	146	212	236
	Aufklärung in %	98,2	96,8	98,6	98,1	99,1
- Freiheitsberaubung, Nötigung, Bedrohung	erfasste Fälle	85	90	58	59	76
	Aufklärung in %	94,1	95,5	94,8	94,9	92,1
Diebstahl insgesamt	erfasste Fälle	971	757	501	657	674
	Aufklärung in %	26,3	27,0	26,9	25,1	32,4
- ohne erschwerende Umstände	erfasste Fälle	577	401	262	342	350
	Aufklärung in %	26,8	28,6	25,9	25,1	28,5
- unter erschwerenden Umständen	erfasste Fälle	394	356	239	315	324
	Aufklärung in %	25,6	25,2	28,0	25,0	36,7
Vermögens- und Fälschungsdelikte	erfasste Fälle	57	31	29	33	23
	Aufklärung in %	84,2	74,1	48,2	63,6	69,5
Erpressung	erfasste Fälle	8	7	8	5	5
	Aufklärung in %	87,5	100,0	100,0	100,0	100,0
Beleidigung	erfasste Fälle	75	65	68	75	83
	Aufklärung in %	92,0	93,8	95,5	94,6	92,7
Sachbeschädigung	erfasste Fälle	510	421	332	386	397
	Aufklärung in %	33,5	31,3	26,5	29,0	27,7
Rauschgiftkriminalität	erfasste Fälle	150	110	69	29	32
	Aufklärung in %	96,0	97,1	98,5	89,6	96,8
Gewaltkriminalität	erfasste Fälle	108	71	78	96	70
	Aufklärung in %	99,0	97,1	97,4	93,7	98,5

4 Opfer

Die Polizeiliche Kriminalstatistik erfasst unter Opfer eine natürliche Person, gegen die sich eine mit Strafe bedrohte, versuchte oder vollendete Handlung unmittelbar richtet.

Geschädigte von Diebstählen, Betrugshandlungen, Sachbeschädigungen pp. können aus der PKS- Opfer-Tabelle nicht analysiert werden.

Im Jahr 2008 ist ein Anstieg von 24.309 auf **24.104** Opfer (**-205 Opfer**) zu verzeichnen. Im Vergleich zum Vorjahr sank die Opferzahl der Kinder (**-92 Opfer**), der Jugendlichen (**-574 Opfer**) und der Heranwachsenden (**- 153 Opfer**). Dagegen zeigt die Anzahl der Opfer bei den Erwachsenen einen starken Anstieg (**+614 Opfer**).

Von den **24.104** erfassten **Opfern** im Berichtsjahr sind **14.618 (60,6 %)** männlichen und **9.486 (39,4 %)** weiblichen Geschlechts.

Altersstruktur der Opfer im Vergleich

		2004	2005	2006	2007	2008
Opfer insgesamt	Anzahl gesamt	22.401	22.637	23.202	24.309	24.104
	männlich	13.648	13.988	14.294	15.085	14.618
	weiblich	8.753	8.649	8.908	9.224	9.486
Kinder 0 bis 14 Jahre	Anzahl gesamt	2.079	1.834	1.816	2.150	2.058
	männlich	1.054	938	926	1.209	1.077
	weiblich	1.025	896	890	941	981
Jugendliche 14 bis 18 Jahre	Anzahl gesamt	3.204	3.057	3.026	2.916	2.342
	männlich	2.009	1.961	1.945	1.801	1.377
	weiblich	1.195	1.096	1.081	1.115	965
Heranwachsende 18 bis 21 Jahre	Anzahl gesamt	2.756	2.812	3.062	3.306	3.153
	männlich	1.932	2.030	2.130	2.226	2.120
	weiblich	824	782	932	1.080	1.033
Erwachsene ab 21 Jahre	Anzahl gesamt	14.362	14.934	15.298	15.937	16.551
	männlich	8.653	9.059	9.293	9.849	10.044
	weiblich	5.709	5.875	6.005	6.088	6.507
darunter:						
Senioren ab 60 Jahre	Anzahl gesamt	1.255	1.396	1.282	1.361	1.427
	männlich	727	755	669	773	815
	weiblich	528	641	613	588	612

Senioren als Opfer

2008 wurden **1.427** Personen als **Opfer** erfasst, die **älter als 60 Jahre** sind. Diese Altersgruppe hat im Berichtsjahr einen Anteil von **5,9 %** an den insgesamt erfassten Opfern (2007: 5,6 %).

Der Anteil der Senioren (630.550) an der Gesamtbevölkerung beträgt **27,5 %**.

Senioren wurden vorwiegend bei folgenden Straftaten Opfer:

	2004	2005	2006	2007	2008
Raub, räuberische Erpressung	153	153	118	86	88
Körperverletzung insgesamt	665	759	713	769	752
Straftaten gegen die persönliche Freiheit (z. B. Bedrohung, Nötigung)	378	433	393	453	511

Opfer-Tatverdächtigen- Beziehung

		2004	2005	2006	2007	2008
Verwandtschaft	gesamt	2.131	2.187	2.366	2.332	2.568
	männlich	767	769	781	837	963
	weiblich	1.364	1.418	1.585	1.495	1.605
Bekanntschaft	gesamt	5.212	5.062	5.357	5.623	5.798
	männlich	2.553	2.569	2.730	2.903	2.744
	weiblich	2.659	2.493	2.627	2.720	3.054
Landsmann	gesamt	82	94	129	102	71
	männlich	70	77	88	79	40
	weiblich	12	17	41	23	31
flüchtige Vorbeziehung	gesamt	1.957	2.285	2.263	2.675	2.476
	männlich	1.373	1.566	1.551	1.702	1.664
	weiblich	584	719	712	973	812
keine Vorbeziehung	gesamt	8.093	7.731	7.721	7.732	7.332
	männlich	5.571	5.441	5.524	5.581	5.189
	weiblich	2.522	2.290	2.197	2.151	2.143
ungeklärt	gesamt	4.926	5.278	5.366	5.845	5.859
	männlich	3.314	3.566	3.620	3.983	4.018
	weiblich	1.612	1.712	1.746	1.862	1.841

5 Schaden

Als Schadenssummen (gerundete Angaben) wurden insgesamt erfasst:

	2004	2005	2006	2007	2008
Schaden in Euro	132 Mio.	152 Mio.	98 Mio.	120 Mio.	124 Mio.

Verteilung der Schadenssumme im Jahr 2008

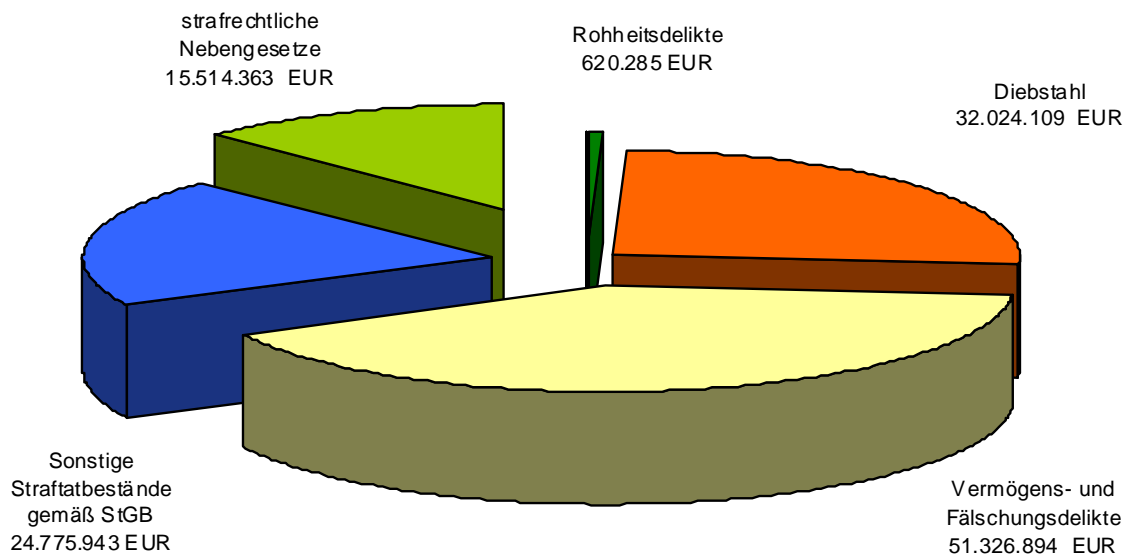

Durch Vermögens- und Fälschungsdelikte ist ein Schaden von **51,3 Mio. Euro** (2007: 61,4 Mio. Euro) entstanden, davon beträgt der durch Betrugshandlungen registrierte Schaden **31,7 Mio. Euro** (2007: 47,4 Mio. Euro).

Der Schaden bei Diebstahlsdelikten beträgt **32,0 Mio. Euro** (2007: 32,9 Mio. Euro). Bei den Diebstählen in/aus Kfz bleibt die Schadenssumme mit **2,7 Mio. Euro** auf dem Niveau des Vorjahres.

Der beim Diebstahl von Kfz (einschließlich der unbefugten Ingebrauchnahme) verursachte Schaden beträgt **4,5 Mio. Euro** (2007: 5,7 Mio. Euro). Der Wert der Fahrzeuge, welche wieder aufgefunden wurden, wird nicht in Abzug gebracht.

Ausgewählte Delikte mit Schadensangaben

Im Jahr 2008 wurde ein Schaden von insgesamt **124.261.595 Euro** in der PKS erfasst.

Der Anteil am Gesamtschaden, der durch Diebstahlsdelikte verursacht wurde, beträgt im Jahr 2008 **25,8 %** (2007: 27,4 %).

Delikt / Straftat	Schadensangaben in Euro				
	2004	2005	2006	2007	2008
Raub, räuberische Erpressung	572.163	780.096	320.367	499.473	620.183
Diebstahl insgesamt	38.178.713	43.632.837	30.825.466	32.949.101	32.024.109
davon:					
- ohne erschwerende Umstände	10.921.311	19.413.603	9.412.035	9.096.036	9.791.779
- unter erschwerenden Umständen	27.257.402	24.219.234	21.413.431	23.853.065	22.232.330
Diebstahl insgesamt					
- Dienst- u. Büroräume	3.279.452	2.168.259	2.110.386	1.758.251	3.254.382
- Warenhäuser	2.103.991	2.032.497	1.314.534	1.391.798	1.324.586
darunter:					
- Ladendiebstahl	774.940	609.373	545.542	631.409	513.510
- Wohnräume ges. (ab 2008: Wohnungen*)	2.767.944	7.880.543	2.569.416	2.061.596	1.593.334
Betrug insgesamt	39.960.619	62.090.636	27.010.815	47.437.696	31.651.252
Untreue	4.017.543	17.186.579	5.175.620	5.082.078	5.548.718
Unterschlagung	7.216.446	7.870.275	6.664.959	6.186.792	10.701.701
Insolvenz	1.771.928	1.549.858	326.372	436.048	854.277
Erpressung	235.630	25.524	50.085	91.657	123.662
Brandstiftung	14.444.304	9.702.707	11.265.793	12.782.282	12.737.839
Sachbeschädigung	11.318.114	10.720.823	10.823.347	10.565.855	11.824.164
Strafrechtliche Nebengesetze	8.483.769	4.389.074	1.940.719	1.763.008	15.514.363

* Diebstähle in/aus Wochenend- und Gartenhäusern werden dem Jahr 2008 entsprechend der bundeseinheitlichen Erfassung nicht mehr den Wohnräumen (Wohnungen) zugeordnet.

Tatverdächtige

6.1 Gesamtüberblick

Im Jahr 2008 wurden in Thüringen **59.641 Tatverdächtige** ermittelt.

Gegenüber dem Vorjahr ist die Anzahl der **männlichen Tatverdächtigen** um **-1.773** auf **44.963** und die der **weiblichen** um **-280** auf **14.678** gesunken.

Als bereits in Erscheinung getreten wurden **17.373 Tatverdächtige** im Jahr 2008 erfasst. Der Anteil an den Tatverdächtigen insgesamt stieg von 27,2 % im Vorjahr auf **29,1 %**.

		2004	2005	2006	2007	2008
Tatverdächtige	insgesamt	67.526	64.720	62.696	61.694	59.641
alleinhandelnde TV	gesamt	53.307	51.348	50.303	49.225	47.732
	Anteil an TV in %	78,9	79,3	80,2	79,7	80,0
bereits in Erscheinung getreten	gesamt	18.182	18.176	18.836	16.821	17.373
	Anteil an TV in %	26,9	28,0	30,0	27,2	29,1
Konsumenten harter Drogen	gesamt	1.752	1.620	1.810	1.790	1.947
	Anteil an TV in %	2,5	2,5	2,8	2,9	3,2
TV unter Alkohol	gesamt	6.644	7.025	7.253	6.946	7.255
	Anteil an TV in %	9,8	10,8	11,5	11,2	12,1
Schusswaffe mitgeführt	gesamt	455	396	322	294	244
	Anteil an TV in %	0,6	0,6	0,5	0,4	0,4

Die Tatverdächtigenbelastungszahl ist erneut gesunken (2007 um 0,6 %; 2006 um 2,1 %) und beträgt **2.763** (Vorjahr: 2.828).

Die TVBZ (siehe 2.4) der Gruppe der Kinder, der Heranwachsenden und der Erwachsenen sind auf etwa gleichem Niveau wie im Jahr 2007.

Bei den Jugendlichen wurden weniger Tatverdächtige erfasst, die TVBZ (Verhältnis Tatverdächtige zur Einwohnerzahl) zeigt jedoch einen Anstieg.

Von denen beim Diebstahl von Kfz ermittelten Tatverdächtigen waren **14,4 %** Jugendliche (2007: 20,8 %) und **28,5 %** Heranwachsenden (2007: 19,8 %).

Bei Sachbeschädigungen waren **8,2 %** der Tatverdächtigen Kinder (2007: 7,2 %), **21,9 %** Jugendliche (2007: 22,5 %) und **18,5 %** Heranwachsende (2007: 20,1 %).

Der Anteil der Kinder an den Ladendieben beträgt **9,9 %** (2007: 8,5 %), der Anteil der jugendlichen Tatverdächtigen in diesem Deliktsbereich beträgt **13,6 %** (2007: 14,7 %).

Der Anteil der Jugendlichen an den Tatverdächtigen der gefährlichen Körperverletzung beträgt **16,1 %** (2007: 18,9 %) und der Anteil der Heranwachsenden beträgt **18,8 %** (2007: 19,6 %).

6.2 Altersstruktur der Tatverdächtigen

		2004	2005	2006	2007	2008
Tatverdächtige insgesamt	insgesamt	67.526	64.720	62.696	61.694	59.641
davon:						
männlich	insgesamt	51.687	49.519	48.021	46.736	44.963
	Anteil an TV in %	76,5	76,5	76,5	75,7	75,4
weiblich	insgesamt	15.839	15.201	14.675	14.958	14.678
	Anteil an TV in %	23,5	23,4	23,4	24,2	24,6
Kinder						
bis 14 Jahre	insgesamt	3.104	2.435	2.224	2.155	2.215
	Anteil an TV in %	4,6	3,7	3,5	3,4	3,7
Jugendliche						
14 – 18 Jahre	insgesamt	9.744	8.516	7.720	6.819	5.716
	Anteil an TV in %	14,4	13,1	12,3	11,0	9,6
Heranwachsende						
18 – 21 Jahre	insgesamt	8.495	8.073	7.758	7.600	7.244
	Anteil an TV in %	12,6	12,4	12,3	12,3	12,1
Erwachsene						
Erwachsene insgesamt (ab 21 Jahre)	insgesamt	46.183	45.696	44.994	45.120	44.466
	Anteil an TV in %	68,4	70,6	71,7	73,1	74,6
davon:						
21 – 25 Jahre	insgesamt	8.577	8.595	8.438	8.248	8.166
	Anteil an TV in %	12,7	13,2	13,4	13,3	13,7
25 – 30 Jahre	insgesamt	6.592	6.750	7.037	7.151	7.580
	Anteil an TV in %	9,8	10,4	11,2	11,5	12,7
30 – 40 Jahre	insgesamt	11.334	10.722	10.196	9.897	9.550
	Anteil an TV in %	16,8	16,5	16,2	16,0	16,0
40 – 50 Jahre	insgesamt	9.927	9.873	9.719	9.753	9.474
	Anteil an TV in %	14,7	15,2	15,5	15,8	15,9
50 – 60 Jahre	insgesamt	5.441	5.572	5.590	5.731	5.688
	Anteil an TV in %	8,0	8,6	8,9	9,2	9,5
ab 60 Jahre	insgesamt	4.312	4.184	4.014	4.340	4.008
	Anteil an TV in %	6,4	6,4	6,4	7,0	6,7

Kinder bis unter 14 Jahre

Im Jahr 2008 wurden **60** Kinder **mehr** als **Tatverdächtige** erfasst als im Vorjahr.

Altersstruktur	gesamt	männlich	weiblich
0 bis 6 Jahre	15	10	5
6 bis 8 Jahre	109	77	32
8 bis 10 Jahre	264	191	73
10 bis 12 Jahre	589	444	145
12 bis 14 Jahre	1.238	824	414

Anzahl der Kinder und Anteil in Prozent zur Gesamtzahl der Tatverdächtigen bei ausgewählten Delikten:

Delikt / Straftat		2004	2005	2006	2007	2008
Kinder insgesamt	insgesamt	3.104	2.435	2.224	2.155	2.215
	Anteil in %	4,6	3,7	3,5	3,4	3,7
Raub, räuberische Erpressung	insgesamt	29	20	33	31	30
	Anteil in %	3,0	2,2	3,7	3,8	3,5
Körperverletzung	insgesamt	390	345	328	350	399
	Anteil in %	3,3	2,9	2,8	2,9	3,3
- gefährliche und schwere KV	insgesamt	188	160	167	131	187
	Anteil in %	4,9	4,0	4,1	3,2	4,6
Diebstahl gesamt	insgesamt	1.772	1.345	1.236	1.158	1.145
	Anteil in %	8,2	7,0	6,8	6,8	7,4
- unter erschwerenden Umständen	insgesamt	237	143	116	157	121
	Anteil in %	6,1	4,4	3,6	4,9	4,0
- Ladendiebstahl	insgesamt	1.326	1.017	982	1.044	881
	Anteil in %	9,6	8,5	8,6	7,1	9,9
Brandstiftung	insgesamt	72	55	74	46	32
	Anteil in %	17,4	13,7	17,4	12,5	9,0
Sachbeschädigung	insgesamt	688	519	490	477	524
	Anteil in %	10,2	8,1	7,6	7,2	8,2
Rauschgiftkriminalität	insgesamt	76	52	29	10	22
	Anteil in %	1,2	0,9	0,5	0,2	0,5
Gewaltkriminalität	insgesamt	219	180	191	161	215
	Anteil in %	4,5	3,6	3,8	3,2	4,3

Jugendliche 14 bis 18 Jahre

Im Jahr 2008 wurden mit **5.716** Jugendlichen als **Tatverdächtige 16,2 % weniger** erfasst als im Vorjahr (6.819 Jugendliche).

Altersstruktur	gesamt	männlich	weiblich
14 bis 16 Jahre	2.310	1.555	755
16 bis 18 Jahre	3.406	2.599	807

Anzahl der Jugendlichen und Anteil in Prozent zur Gesamtzahl der Tatverdächtigen bei ausgewählten Delikten:

Delikt / Straftat		2004	2005	2006	2007	2008
Jugendliche insgesamt	insgesamt	9.744	8.516	7.720	6.819	5.716
	Anteil in %	14,4	13,2	12,3	11,0	9,6
Raub, räuberische Erpressung	insgesamt	211	185	230	199	175
	Anteil in %	22,0	20,6	25,6	24,2	20,4
Körperverletzung	insgesamt	1.757	1.710	1.580	1.478	1.334
	Anteil in %	15,0	14,4	13,3	12,3	11,1
- gefährliche und schwere KV	insgesamt	838	862	795	786	650
	Anteil in %	21,7	21,4	19,7	18,9	16,1
Diebstahl gesamt	insgesamt	4.097	3.547	3.170	2.659	2.151
	Anteil in %	19,0	18,5	17,5	15,6	13,9
- unter erschwerenden Umständen	insgesamt	1.080	813	771	687	583
	Anteil in %	27,6	25,1	24,2	21,4	19,3
- Ladendiebstahl	insgesamt	2.285	2.055	1.875	1.510	1.213
	Anteil in %	16,6	17,1	16,5	14,7	13,6
Vermögens- und Fälschungsdelikte	insgesamt	1.077	878	888	821	790
	Anteil in %	6,7	5,6	5,7	5,5	5,2
Sachbeschädigung	insgesamt	2.041	1.786	1.744	1.495	1.404
	Anteil in %	30,2	28,0	27,0	22,5	21,9
Rauschgiftkriminalität	insgesamt	1.399	1.076	808	563	400
	Anteil in %	22,1	18,6	14,8	11,1	8,5
Gewaltkriminalität	insgesamt	1.031	1.005	990	951	792
	Anteil in %	21,0	20,1	19,7	18,8	16,0

Heranwachsende 18 bis 21 Jahre

Im Berichtsjahr wurden insgesamt **7.244** Heranwachsende (-356) als **Tatverdächtige** erfasst, davon waren **5.686** männliche und **1.558** weibliche Personen.

Anzahl der Heranwachsenden und Anteil in Prozent zur Gesamtzahl der Tatverdächtigen bei ausgewählten Delikten:

Delikt / Straftat		2004	2005	2006	2007	2008
Heranwachsende insgesamt	insgesamt	8.495	8.495	7.758	7.600	7.244
	Anteil in %	12,5	12,4	12,3	12,3	12,1
Raub, räuberische Erpressung	insgesamt	211	211	178	178	208
	Anteil in %	22,0	23,1	19,8	21,7	24,2
Körperverletzung	insgesamt	1.597	1.597	1.586	1.700	1.657
	Anteil in %	13,6	14,3	13,4	14,2	13,8
- gefährliche und schwere KV	insgesamt	736	736	743	814	760
	Anteil in %	19,1	19,6	18,4	19,6	18,8
Diebstahl gesamt	insgesamt	2.353	2.353	2.108	1.979	1.923
	Anteil in %	10,9	11,5	11,6	11,6	12,4
- unter erschwerenden Umständen	insgesamt	730	730	648	689	658
	Anteil in %	18,7	19,2	20,3	21,5	21,8
- Ladendiebstahl	insgesamt	1.116	1.116	945	826	759
	Anteil in %	8,1	8,5	8,3	8,0	8,5
Vermögens- und Fälschungsdelikte	insgesamt	2.033	2.033	1.889	1.748	1.717
	Anteil in %	12,7	12,0	12,0	11,6	11,3
Sachbeschädigung	insgesamt	1.108	1.108	1.181	1.333	1.188
	Anteil in %	16,4	17,9	18,3	20,1	18,5
Rauschgiftkriminalität	insgesamt	1.982	1.982	1.533	1.326	1.166
	Anteil in %	31,4	28,6	28,2	26,2	24,8
Gewaltkriminalität	insgesamt	934	934	914	969	958
	Anteil in %	19,0	19,4	18,2	19,2	19,3

Erwachsene ab 21 Jahre

Im Jahr 2008 wurden **44.466** Erwachsene als Tatverdächtige ermittelt, das entspricht einem Anteil von **74,6 %** an den Tatverdächtigen insgesamt.

Anzahl der Erwachsenen und Anteil in Prozent zur Gesamtzahl der Tatverdächtigen bei ausgewählten Delikten:

Delikt / Straftat		2004	2005	2006	2007	2008
Erwachsene insgesamt	insgesamt	46.183	45.696	44.994	45.120	44.466
	Anteil in %	68,4	70,6	71,8	73,1	74,6
Raub, räuberische Erpressung	insgesamt	509	487	458	413	446
	Anteil in %	53,1	54,1	50,9	50,3	51,9
Körperverletzung	insgesamt	7.996	8.099	8.372	8.475	8.622
	Anteil in %	68,1	68,3	70,6	70,6	71,8
- gefährliche und schwere KV	insgesamt	2.094	2.217	2.330	2.421	2.445
	Anteil in %	54,3	55,0	57,7	58,3	60,5
Diebstahl gesamt	insgesamt	13.389	12.075	11.627	11.234	10.247
	Anteil in %	62,0	63,0	64,1	66,0	66,3
- unter erschwerenden Umständen	insgesamt	1.865	1.657	1.650	1.678	1.657
	Anteil in %	47,7	51,3	51,8	52,3	54,9
- Ladendiebstahl	insgesamt	9.042	7.941	7.551	7.052	6.069
	Anteil in %	65,7	66,0	66,5	68,7	68,0
Vermögens- und Fälschungsdelikte	insgesamt	12.813	12.804	12.850	12.435	12.685
	Anteil in %	80,0	81,9	81,9	82,6	83,2
Sachbeschädigung	insgesamt	2.920	2.938	3.047	3.339	3.295
	Anteil in %	43,2	46,0	47,2	50,3	51,4
Rauschgiftkriminalität	insgesamt	2.861	3.003	3.073	3.165	3.115
	Anteil in %	45,3	52,0	56,5	62,5	66,2
Gewaltkriminalität	insgesamt	2.727	2.849	2.927	2.977	2.989
	Anteil in %	55,5	57,0	58,3	58,9	60,3

Davon: *Erwachsene ab 60 Jahren (Senioren)*

Die Anzahl der tatverdächtigen Senioren zeigt im Vergleich zum Vorjahr einen Rückgang von **- 7,6 % (- 332 TV)**. Die TVBZ dieser Altersgruppe ist im Vergleich zu den anderen Altersgruppen sehr niedrig (siehe Punkt 2.4). Im Jahr 2008 zeigt die TVBZ der Senioren einen Rückgang und ist damit wieder auf dem Stand des Jahres 2006.

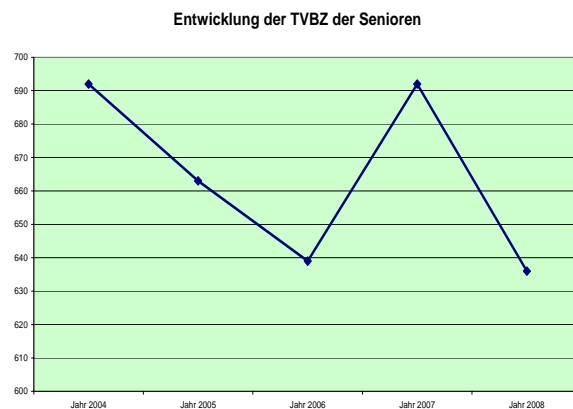
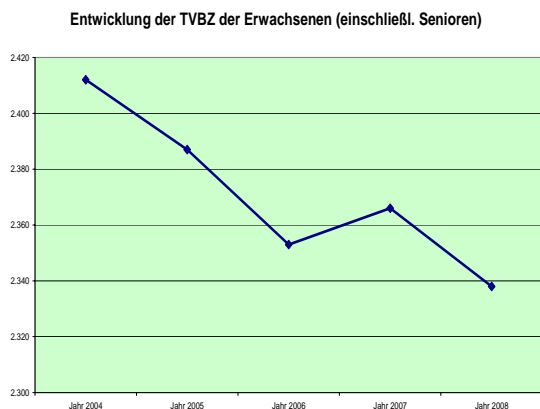

An den Tatverdächtigen insgesamt weisen die tatverdächtigen Senioren im Jahr 2008 im Vergleich zum Vorjahr einen niedrigeren Anteil auf.

Anzahl der Senioren und Anteil in Prozent zur Gesamtzahl der Tatverdächtigen bei ausgewählten Delikten:

Delikt / Straftat		2004	2005	2006	2007	2008
Senioren insgesamt	insgesamt	4.312	4.184	4.014	4.340	4.008
	Anteil in %	6,3	6,4	6,4	7,0	6,7
Raub, räuberische Erpressung	insgesamt	12	14	9	8	9
	Anteil in %	1,3	1,6	1,0	0,9	1,0
Körperverletzung	insgesamt	481	459	437	504	469
	Anteil in %	4,1	3,9	3,7	4,2	3,9
- gefährliche und schwere KV	insgesamt	116	114	117	121	109
	Anteil in %	3,0	2,8	2,9	2,9	2,7
Diebstahl gesamt	insgesamt	2.232	2.056	1.931	2.069	1.749
	Anteil in %	10,3	10,7	10,6	12,1	11,3
- schwerer Diebstahl	insgesamt	53	41	46	47	62
	Anteil in %	1,4	1,3	1,4	1,5	2,1
- Ladendiebstahl	insgesamt	2.035	1.857	1.738	1.838	1.497
	Anteil in %	14,8	15,4	15,3	17,9	16,8
Vermögens- und Fälschungsdelikte	insgesamt	523	549	529	523	540
	Anteil in %	3,3	3,5	3,4	3,5	3,5
Sachbeschädigung	insgesamt	207	189	181	229	215
	Anteil in %	3,1	3,0	2,8	3,4	3,4
Rauschgiftkriminalität	insgesamt	10	2	6	4	4
	Anteil in %	0,2	0,0	0,1	0,1	0,1
Gewaltkriminalität	insgesamt	133	136	137	137	122
	Anteil in %	2,7	2,7	2,7	2,7	2,5

6.3 Täter-Wohnsitz-Beziehung

Anteile der Tatverdächtigen mit Wohnsitz in der Tatortgemeinde zu den insgesamt ermittelten Tatverdächtigen des jeweiligen Deliktsbereiches:

	2004	2005	2006	2007	2008
ermittelte Tatverdächtige gesamt	67.526	64.720	62.696	61.694	59.641
Anteil der TV mit Wohnsitz in der Tatortgemeinde in %	61,0	61,3	60,8	62,6	61,8
Straftaten gg. das Leben	88	129	118	112	116
Anteil in %	59,0	58,1	58,0	55,3	68,9
Straftaten gegen die sexuelle Selbstbestimmung	1.042	1.522	1.048	1.277	1.099
Anteil in %	67,7	71,6	69,8	77,1	72,2
Rohheitsdelikte und Straftaten gegen persönliche Freiheit	15.625	15.756	15.588	15.869	16.053
Anteil in %	69,1	69,5	68,9	69,6	68,8
Diebstahl gesamt	21.611	19.179	18.141	17.030	15.466
Anteil in %	53,1	52,5	52,4	52,5	52,8
- ohne erschwerende Umstände	18.843	16.805	15.865	14.720	13.310
Anteil in %	52,9	52,3	52,1	52,7	53,4
- unter erschwerenden Umständen	3.912	3.233	3.185	3.211	3.019
Anteil in %	38,3	39,7	39,0	36,9	35,2
Vermögens-/Fälschungsdelikte	16.007	15.627	15.689	15.053	15.254
Anteil in %	43,5	43,4	41,8	44,5	44,0
sonstige Straftaten gemäß StGB	17.354	16.674	17.014	17.397	16.828
Anteil in %	46,4	45,8	45,8	45,4	45,0
Strafrechtliche Nebengesetze	9.010	8.410	7.878	7.476	7.260
Anteil in %	34,8	36,5	37,3	39,7	34,5
Rauschgiftkriminalität	6.318	5.786	5.443	5.064	4.703
Anteil in %	34,7	34,9	36,2	35,0	31,3
Gewaltkriminalität	4.911	5.002	5.022	5.058	4.954
Anteil in %	66,7	66,8	67,0	66,6	64,8
Wirtschaftskriminalität	869	888	840	922	894
Anteil in %	38,6	35,5	40,2	50,8	47,3
Computerkriminalität	432	382	388	417	495
Anteil in %	34,0	27,4	29,7	34,0	37,3
Umweltkriminalität	678	620	528	509	659
Anteil in %	40,8	45,9	46,1	46,3	49,3
Straftaten gegen Jugendschutzbestimmung	16	15	38	22	28
Anteil in %	62,5	40,0	45,4	59,0	53,5

6.4 Nichtdeutsche Tatverdächtige

Als Nichtdeutsche werden alle Tatverdächtigen erfasst, die keine deutsche Staatsbürgerschaft besitzen. Spätaussiedler werden statistisch als Deutsche erfasst.

2,1 % der in Thüringen **gemeldeten Wohnbevölkerung**, d. h. **47.453 Personen** aller Altersklassen, **sind Ausländer**.

In der Bevölkerungsstatistik sind Touristen und Durchreisende, Illegale sowie Stationierungstreitkräfte nicht enthalten, als Tatverdächtige werden sie aber in der PKS erfasst.

Die Zahl der nichtdeutschen Tatverdächtigen insgesamt und der Anteil an den Gesamt-Tatverdächtigen zeigen seit längerer Zeit eine rückläufige Tendenz.

	2004	2005	2006	2007	2008
ermittelte NDTV	4.085	3.679	3.586	3.050	2.899
Anteil in % der TV insgesamt	6,0	5,6	5,7	4,9	4,9

Viele Straftaten, die mit nichtdeutschen Tatverdächtigen in die PKS eingehen, werden durch Ausländer begangen, die nicht in Thüringen gemeldet sind.

Von den **2.899 nichtdeutschen Tatverdächtigen** sind **414** im übrigen Bundesgebiet und **480** außerhalb der Bundesrepublik wohnhaft; **180** sind ohne festen Wohnsitz.

Bei den **ausländerspezifischen Straftaten** (Straftaten, welche nur von Ausländern auf Grund ihres spezifischen Status begangen werden können) ist ein Rückgang der Tatverdächtigen zu verzeichnen:

	2004	2005	2006	2007	2008
Straftaten gegen das Ausländergesetz	400	406	469	318	308
Veränderung in %	-11,3	+1,5	+15,5	-32,2	- 3,1
Straftaten gegen das Asylverfahrensgesetz	255	108	112	54	45
Veränderung in %	-41,2	-57,6	+3,7	-51,8	-18,5
Unerlaubte Einreise	98	63	44	33	30
Veränderung in %	+32,4	-35,7	-30,2	-25,0	-9,1

Unter Abzug dieser Delikte verbleibt ein bereinigter Tatverdächtigenanteil von:

	2004	2005	2006	2007	2008
NDTV	3.837	3.515	3.447	2.960	2.819
Anteil in %	5,7	5,4	5,5	4,8	4,6

Nichtdeutsche Tatverdächtige nach Deliktsbereichen und deren Anteil an den NDTV insgesamt:

	2004	2005	2006	2007	2008
NDTV insgesamt	4.085	3.679	3.586	3.050	2.899
Straftaten gegen das Leben	6	7	14	10	7
Anteil in %	0,1	0,2	0,4	0,3	0,2
Straftaten gegen die sexuelle Selbstbestimmung	64	57	55	70	57
Anteil in %	1,6	1,5	1,5	2,3	2,0
Rohheitsdelikte u. Straftaten gegen die persönliche Freiheit	866	920	862	866	782
Anteil in %	21,2	25,0	24,0	28,4	27,0
Diebstahl insgesamt	1.530	1.317	1.107	897	826
Anteil in %	37,5	35,8	30,9	29,4	28,5
darunter:					
- ohne erschwerende Umstände	1.377	1.163	980	765	688
Anteil in %	33,7	31,6	27,3	25,1	23,7
- unter erschwerenden Umständen	221	194	179	164	166
Anteil in %	5,4	5,3	5,0	5,4	5,7
Vermögens- und Fälschungsdelikte	866	790	870	693	670
Anteil in %	21,2	21,5	24,3	22,7	23,1
sonst. Delikte StGB	557	569	560	518	450
Anteil in %	13,6	15,5	15,6	17,0	15,5
Strafrechtliche Nebengesetze	1.045	817	829	575	614
Anteil in %	25,6	22,2	23,1	18,9	21,2
Rauschgiftkriminalität	346	251	221	178	214
Anteil in %	8,5	6,8	6,2	5,8	7,4
Gewaltkriminalität	358	376	355	378	307
Anteil in %	8,8	10,2	9,9	12,4	10,6
Wirtschaftskriminalität	39	38	28	20	30
Anteil in %	1,0	1,0	0,8	0,7	1,0

Nichtdeutsche Tatverdächtige nach Alter und Geschlecht

		2004	2005	2006	2007	2008
NDTV	insgesamt	4.085	3.679	3.586	3.050	2.899
	männlich	3.424	3.035	2.997	2.517	2.396
	weiblich	661	644	589	533	503
Kinder	insgesamt	85	76	67	78	51
	Anteil in %	2,1	2,0	1,8	2,6	1,8
	männlich	63	43	48	58	35
	weiblich	22	33	19	20	16
Jugendliche	insgesamt	283	235	201	203	184
	Anteil in %	6,9	6,3	5,6	6,7	6,3
	männlich	233	191	166	151	159
	weiblich	50	44	35	52	25
Heranwachsende	insgesamt	418	362	318	276	254
	Anteil in %	10,2	9,8	8,8	9,0	8,8
	männlich	365	306	274	238	215
	weiblich	53	56	44	38	39
Erwachsene	insgesamt	3.299	3.006	3.000	2.493	2.410
	Anteil in %	80,8	81,7	83,6	81,7	83,1
	männlich	2.763	2.495	2.509	2.070	1.987
	weiblich	536	511	491	423	423

Aufenthaltsgrund der nichtdeutschen Tatverdächtigen

Aufenthaltsgrund		2004	2005	2006	2007	2008
NDTV	gesamt	4.085	3.679	3.586	3.050	2.899
illegaler Aufenthalt	gesamt	243	130	127	92	70
	Anteil in %	5,9	3,5	3,5	3,0	2,4
legaler Aufenthalt	gesamt	3.842	3.549	3.459	2.958	2.829
	Anteil in %	94,1	96,4	96,4	97,0	97,6
darunter:						
- Touristen	gesamt	182	135	231	171	147
	Anteil in %	4,5	3,8	6,6	5,7	5,1
- Arbeitnehmer	gesamt	147	141	134	130	102
	Anteil in %	3,6	3,9	3,8	4,3	3,6
- Gewerbetreibende	gesamt	154	152	141	115	97
	Anteil in %	3,8	4,2	4,0	3,8	3,4
- Asylsuchende	gesamt	1.413	1.218	1.133	858	625
	Anteil in %	34,6	34,3	32,7	29,0	22,0
Sonstige Gründe / unbekannt	gesamt	1.846	1.807	1.710	1.602	1.770
	Anteil in %	45,2	50,9	49,4	54,1	62,5

7 Verwendung von Schusswaffen

Durch die Täter wurde in Thüringen in **127 Fällen** die Schusswaffe verwendet. In 74 Fällen wurde mit der Waffe gedroht und in 53 Fällen wurden Schüsse abgegeben.

	2004		2005		2006		2007		2008	
	ge- droht	ge- schossen	ge- droht	ge- schossen	ge- droht	ge- schossen	ge- droht	ge- schossen	ge- droht	ge- schossen
Straftaten insgesamt	170	81	115	74	94	68	101	69	74	53
Straftaten gg. das Leben	0	2	1	5	0	6	1	1	0	2
davon: Mord	0	0	0	4	0	1	0	0	0	1
Totschlag	0	2	1	1	0	5	1	1	0	1
Raub, räuberische Erpressung	29	4	12	2	11	2	11	0	11	1
darunter: Geldinstitute u. Poststellen	0	0	0	0	1	0	0	0	3	0
Körperverletzung	19	49	15	27	8	34	11	35	11	23
darunter: gefährliche u. schwere KV	11	43	9	23	5	31	10	33	7	22
Freiheitsberaubung, Nötigung	105	4	77	9	64	4	64	14	46	2
Erpressung	1	0	2	0	3	0	3	0	0	0
Widerstand gegen die Staatsgewalt	5	0	3	0	1	0	3	0	1	0
Hausfriedensbruch	3	0	3	0	1	0	2	0	0	1
Wilderei	0	1	0	3	0	2	0	1	0	2
Gewaltkriminalität	42	49	22	30	18	39	22	34	18	25
Straßenkriminalität	12	20	6	14	6	21	4	16	5	23
<i>PD-Bereiche</i>										
Erfurt	5	4	10	4	13	5	9	10	10	4
Gera	13	2	15	1	10	1	6	5	3	1
Gotha	19	7	13	8	14	4	5	2	0	1
Jena	29	17	21	20	17	25	21	11	16	18
Nordhausen	30	18	26	25	15	21	32	17	24	15
Saalfeld	45	13	11	2	12	3	6	6	8	3
Suhl	29	20	19	14	13	9	20	18	13	11

8 Regionalanalyse

Der regionale Bereich wurde bis auf die Ebene der Polizeidirektionen analysiert. Ein direkter Vergleich ist nur über die Häufigkeitszahlen und Tatverdächtigenbelastungszahl sinnvoll. Auf Grund der Unterschiede in der Bevölkerungszahl und –struktur, der geographischen Gegebenheiten, der Sozialdaten sowie der Infrastruktur ist ein direkter Vergleich der Fallzahlen wenig aussagekräftig.

Häufigkeitszahl und Tatverdächtigenbelastungszahl

		2004	2005	2006	2007	2008
Land Thüringen	HZ	6.922	6.470	6.428	6.366	6.230
	TVBZ	3.006	2.907	2.845	2.828	2.763
PD Erfurt	HZ	11.780	9.973	9.284	8.811	9.096
	TVBZ	4.333	3.990	3.851	3.874	3.797
PD Gera	HZ	6.852	7.149	6.811	7.045	6.935
	TVBZ	2.996	3.063	2.993	2.869	2.721
PD Gotha	HZ	5.993	5.605	5.753	5.758	5.290
	TVBZ	2.768	2.568	2.573	2.626	2.572
PD Jena	HZ	7.053	6.747	6.558	6.646	6.340
	TVBZ	2.991	2.947	2.821	2.888	2.877
PD Nordhausen	HZ	5.262	5.036	4.761	4.715	4.554
	TVBZ	2.828	2.676	2.529	2.545	2.353
PD Saalfeld	HZ	6.678	6.198	6.154	6.294	6.171
	TVBZ	3.122	2.939	2.889	2.772	2.940
PD Suhl	HZ	5.072	4.874	5.041	4.925	5.001
	TVBZ	2.608	2.530	2.492	2.458	2.448

TVBZ Thüringen und der PD-Bereiche 2004 bis 2008

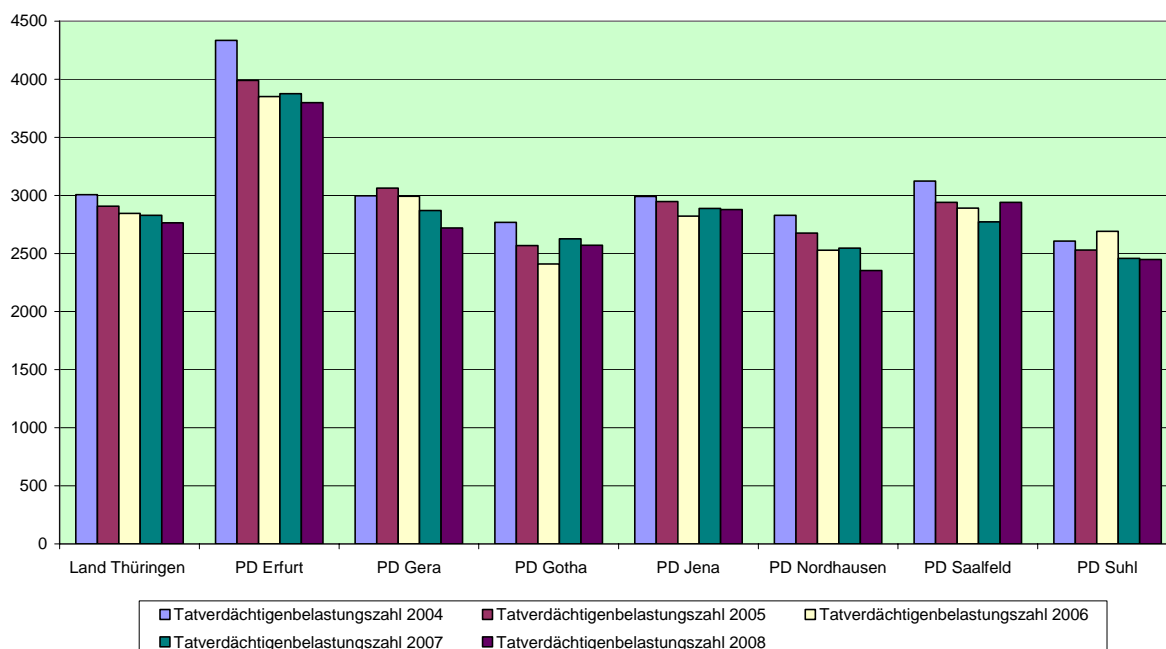

Gegenüberstellung Land und Polizeidirektionen - Jahr 2008

	Land Thüringen	PD Erfurt	PD Gera	PD Gotha	PD Jena	PD Nordh.	PD Saalf.	PD Suhl
erfasste Fälle	142.620*	25.303	22.026	18.859	21.743	18.065	16.959	16.121
Aufklärung absolut	91.980	15.245	14.786	12.643	13.675	11.846	11.384	10.657
Aufklärung in %	64,5	60,2	67,1	67,0	62,8	65,5	67,1	66,1
TV gesamt	59.641	9.900	8.216	8.634	9.265	8.777	7.647	7.468
davon: männlich	44.963	7.042	6.216	6.470	7.129	6.787	5.906	5.654
weiblich	14.678	2.858	2.000	2.164	2.136	1.990	1.741	1.814
Nichtdeutsche Tatverdächtige	2.899	596	368	391	534	332	385	285
Anteil zu TV gesamt in %	4,8	6,0	4,4	4,5	5,7	3,7	5,0	3,8

* Bei Addition der PD-Zahlen ergibt sich eine Summendifferenz zum Landesbestand, da in den Landesdaten die von der Bundespolizei und dem Landeskriminalamt Thüringen bearbeiteten Fälle enthalten sind.

Erfasste Fälle und Aufklärung der Straftaten nach Polizeidirektionen 2004 bis 2008

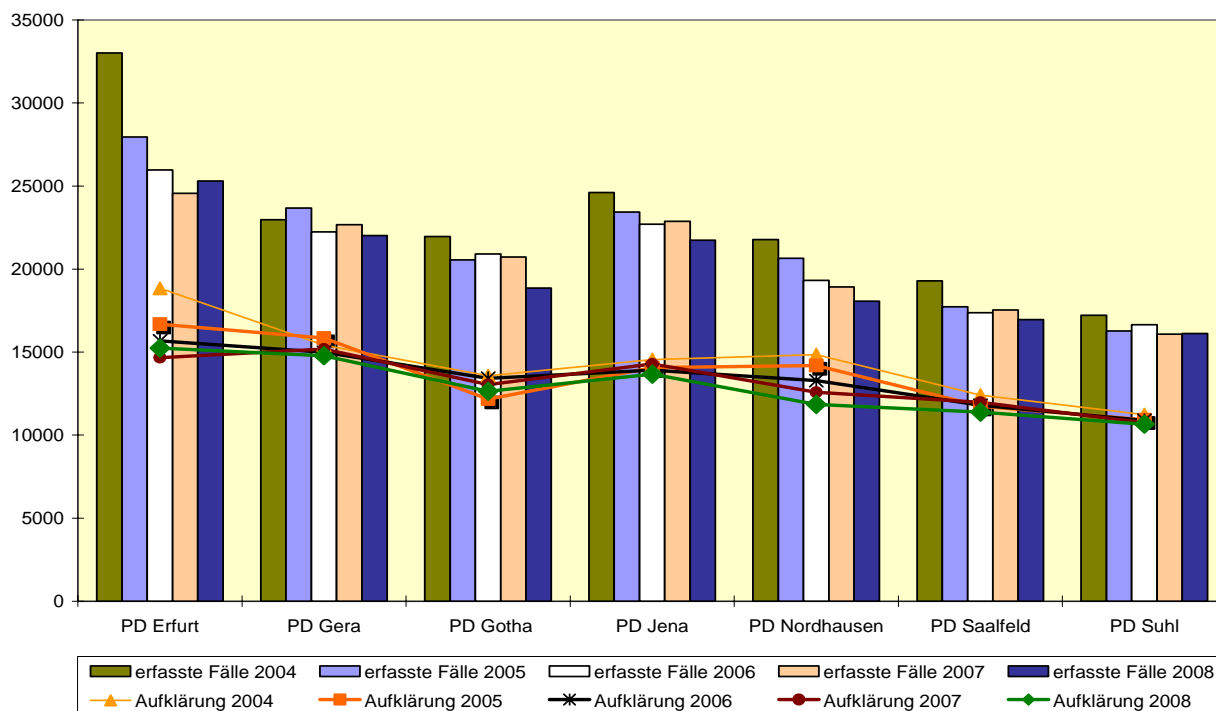

Polizeidirektion Erfurt

Die PD Erfurt hat mit **25.303 erfassten Fällen** einen Anteil von **17,7 %** am gesamten Landesbestand und damit die höchste Fallzahl im Vergleich der Direktionen zu verzeichnen. Gegenüber dem Vorjahr wurden **3,0 %** mehr Straftaten (**+743 Fälle**) registriert.

Die Aufklärungsquote mit **60,2 %** bleibt auf dem Niveau der Vorjahre.

Die Häufigkeitszahl beträgt **9.096** (Vorjahr: 8.811) und zeigt damit im Vergleich zum Vorjahr wieder einen Anstieg.

	2004	2005	2006	2007	2008
Einwohner	280.316	280.281	279.709	278.755	278.186
Fläche in km ²			1.073		
Straftaten gesamt	33.020	27.952	25.967	24.560	25.303
Aufklärung absolut	18.840	16.674	15.679	14.667	15.245
Aufklärung in %	57,1	59,6	60,3	59,7	60,2
Häufigkeitszahl	11.780	9.973	9.284	8.811	9.096

Zur Polizeidirektion Erfurt gehören die Polizeiinspektionen Erfurt-Nord, Erfurt-Süd, Sömmerda und die Kriminalpolizeiinspektion Erfurt. Für diese Dienststellen wurden die im Diagramm dargestellten Fallzahlen erfasst:

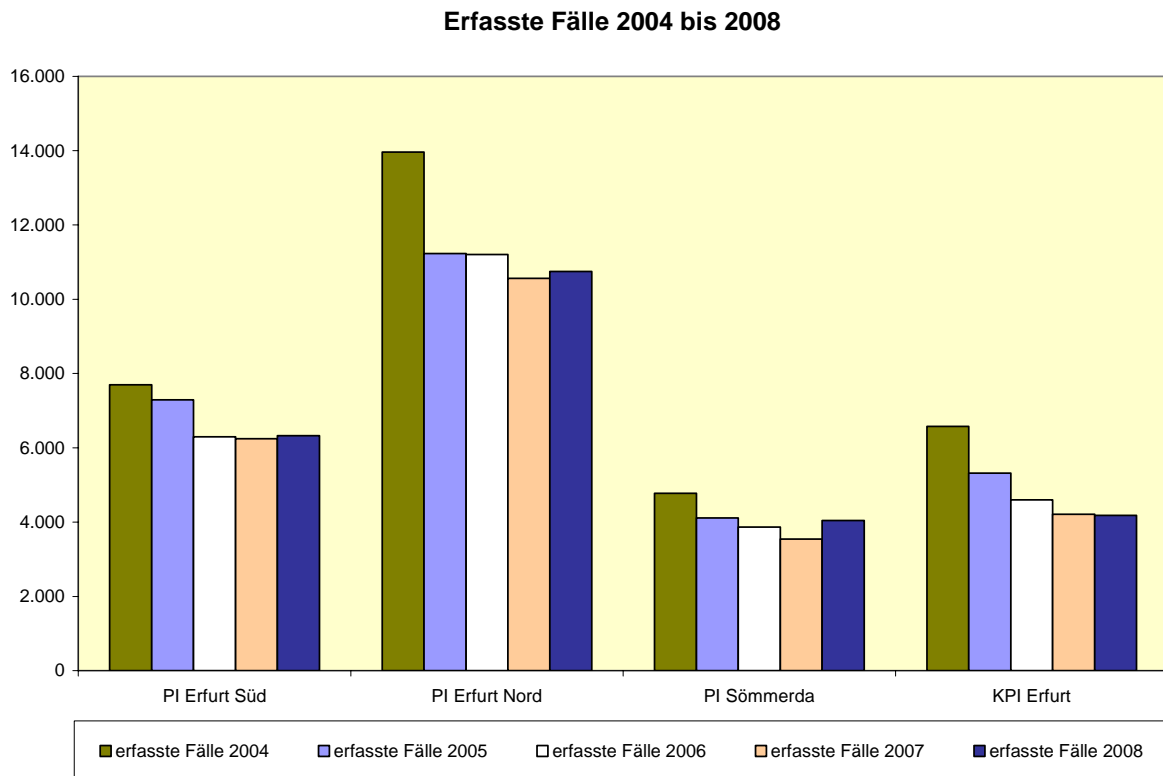

	2004	2005	2006	2007	2008
Einwohner	280.316	280.281	279.709	278.755	278.186
davon: männlich	136.486	136.615	136.335	135.945	135.714
weiblich	143.830	143.666	143.374	142.810	142.472
Kinder (bis 14 Jahre)	28.111	27.256	27.368	27.796	28.589
Jugendliche (14 - 18 Jahre)	14.600	13.985	12.250	10.347	8.488
Heranwachsende (18 - 21 Jahre)	11.517	11.592	11.803	11.774	11.564
Erwachsene (ab 21 Jahre)	226.088	227.448	228.288	228.838	229.545
Erfasste Tatverdächtige gesamt	11.467	10.530	10.122	10.145	9.900
davon: männlich	8.263	7.628	7.362	7.230	7.042
weiblich	3.204	2.902	2.760	2.915	2.858
Nichtdeutsche Tatverdächtige	877	699	672	647	596
in TO-Gemeinde wohnhaft	5.836	5.132	4.748	4.934	5.040
in %	50,8	48,7	46,9	48,6	50,9
Kinder (bis 14 Jahre)	439	366	356	357	371
Jugendliche (14 - 18 Jahre)	1.637	1.395	1.201	1.254	1.023
Heranwachsende (18 - 21 Jahre)	1.524	1.382	1.270	1.357	1.297
Erwachsene (ab 21 Jahre)	7.867	7.387	7.295	7.177	7.209
Tatverdächtigenbelastungszahl	4.333	3.990	3.851	3.874	3.797

TVBZ nach Altersgruppen der PD Erfurt 2004 bis 2008

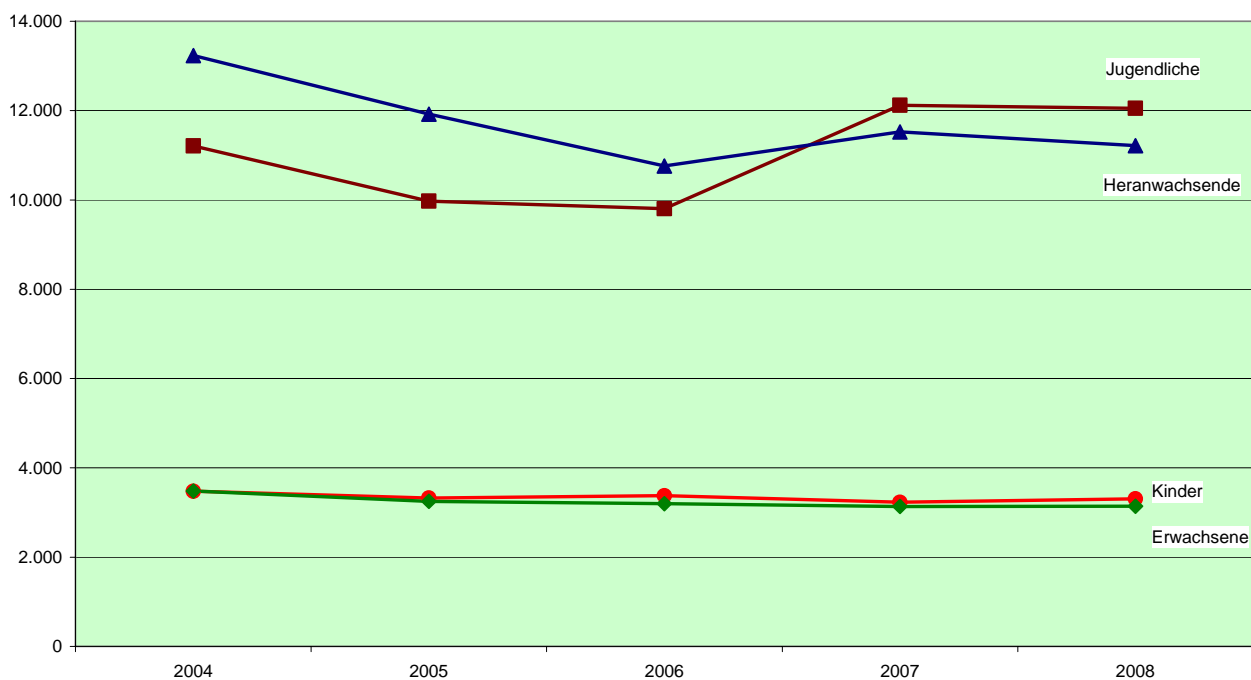

Polizeidirektion Gera

Für die PD Gera wurden **22.026 Fälle** erfasst (2007: 22.673 Fälle). Das Fallaufkommen stellt einen Anteil von **15,4 %** des Landesbestandes dar.

Die Aufklärungsquote blieb mit **67,1 %** auf dem Niveau der Vorjahre. Die Häufigkeitszahl beträgt **6.935** (Vorjahr: 7.045).

	2004	2005	2006	2007	2008
Einwohner	335.169	331.099	326.633	321.838	317.613
Fläche in km ²			1.564		
Straftaten gesamt	22.966	23.669	22.246	22.673	22.026
Aufklärung absolut	15.414	15.853	14.986	15.184	14.786
Aufklärung in %	67,1	66,9	67,3	66,9	67,1
Häufigkeitszahl	6.852	7.149	6.811	7.045	6.935

Zur Polizeidirektion Gera gehören die Polizeiinspektionen Gera, Altenburg-Land, Greiz und die Kriminalpolizeiinspektion Gera.

Ab September des Jahres 2007 wurden die PI Gera-Süd und die PI Gera-Nord zur PI Gera zusammengelegt. Im folgenden Diagramm wurden die Fallzahlen dieser beiden Polizeidirektionen ab dem Jahr 2004 zusammengefasst (*).

Für die Dienststellen wurden die im Diagramm dargestellten Fallzahlen erfasst:

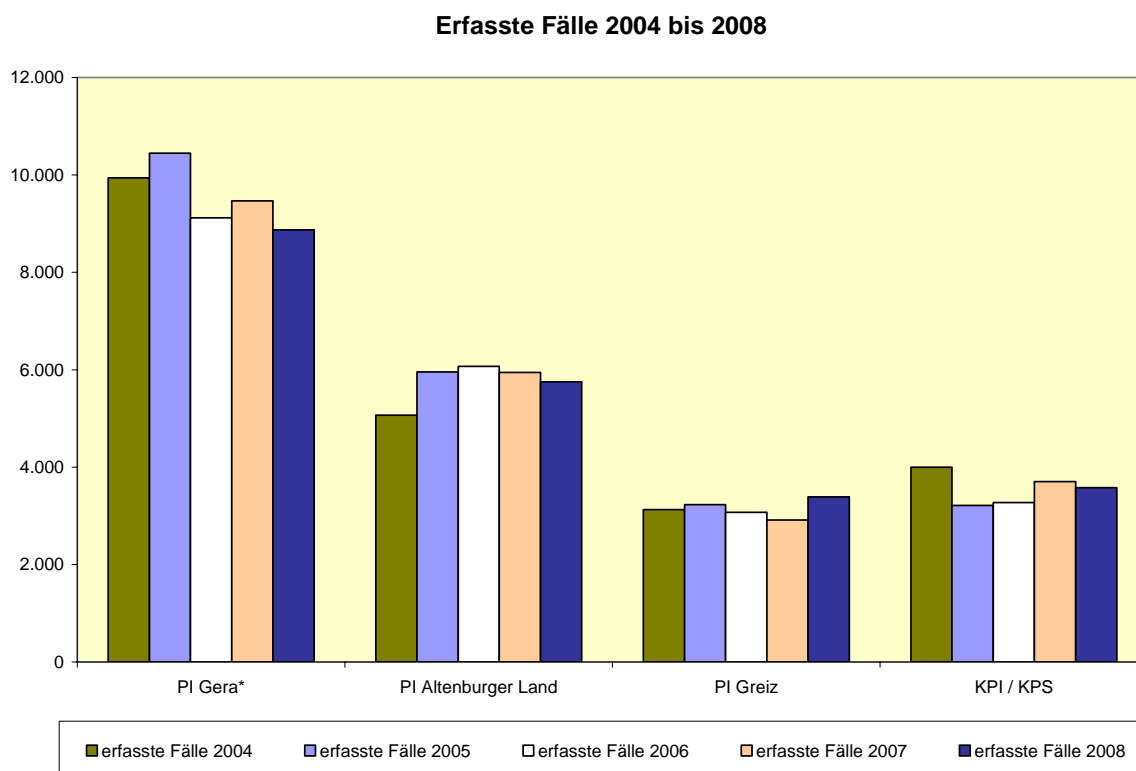

	2004	2005	2006	2007	2008
Einwohner	335.169	331.099	326.633	321.838	317.613
davon: männlich	163.070	161.057	158.980	156.775	154.866
weiblich	172.099	170.042	167.653	165.063	162.747
Kinder (bis 14 Jahre)	29.986	28.491	24.769	28.178	28.363
Jugendliche (14 - 18 Jahre)	17.508	16.664	14.216	11.674	9.411
Heranwachsende (18 – 21 Jahre)	12.966	12.702	12.527	12.415	11.942
Erwachsene (ab 21 Jahre)	274.709	273.242	275.121	269.571	267.897
Erfasste Tatverdächtige gesamt	9.552	9.639	9.281	8.763	8.216
davon: männlich	7.441	7.391	7.094	6.621	6.216
weiblich	2.111	2.248	2.187	2.142	2.000
Nichtdeutsche Tatverdächtige	577	549	545	468	368
in TO-Gemeinde wohnhaft	5.397	5.829	5.674	5.460	5.288
in %	56,5	60,4	61,1	62,3	64,3
Kinder (bis 14 Jahre)	479	417	362	330	307
Jugendliche (14 - 18 Jahre)	1.460	1.383	1.171	904	776
Heranwachsende (18 – 21 Jahre)	1.239	1232	1.189	1.026	966
Erwachsene (ab 21 Jahre)	6.374	6.607	6.559	6.503	6.167
Tatverdächtigenbelastungszahl	2.996	3.063	2.993	2.869	2.721

TVBZ nach Altersgruppen der PD Gera 2004 bis 2008

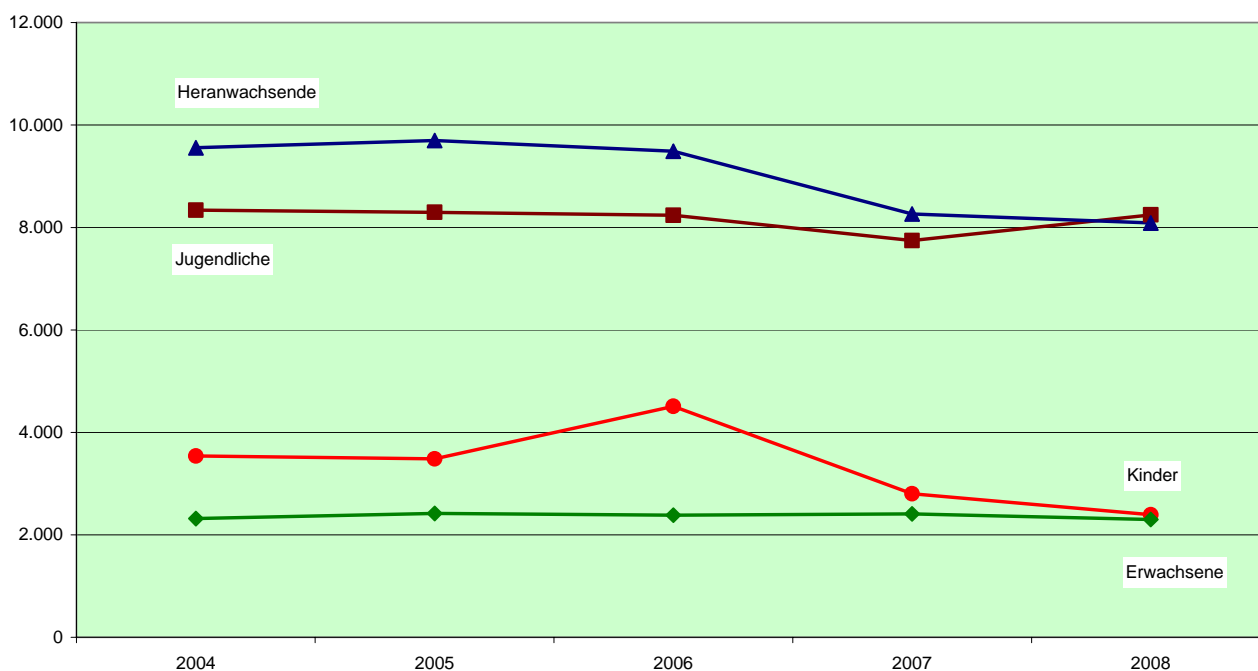

Polizeidirektion Gotha

Die Polizeidirektion Gotha verzeichnet im Jahr 2008 mit **18.859 erfassten Fällen** einen Anteil von **13,2 %** an den erfassten Fällen des Landes Thüringen. Bei einem Rückgang der erfassten Fälle um 9,0% (- 1.871 Fälle) konnte die Aufklärungsquote um 4,1%-Punkte gesteigert werden.

	2004	2005	2006	2007	2008
Einwohner	366.394	366.581	363.482	360.007	356.534
Fläche in km ²			2.516		
Straftaten gesamt	21.957	20.547	20.912	20.730	18.859
Aufklärung absolut	13.574	12.166	13.424	13.040	12.643
Aufklärung in %	61,8	59,2	64,1	62,9	67,0
Häufigkeitszahl	5.993	5.605	5.753	5.758	5.290

Zur Polizeidirektion Gotha gehören die Polizeiinspektionen Gotha, Eisenach, Arnstadt / Ilmenau und die Kriminalpolizeiinspektion Gotha. Für diese Dienststellen wurden die im Diagramm dargestellten Fallzahlen erfasst:

Erfasste Fälle 2004 bis 2008

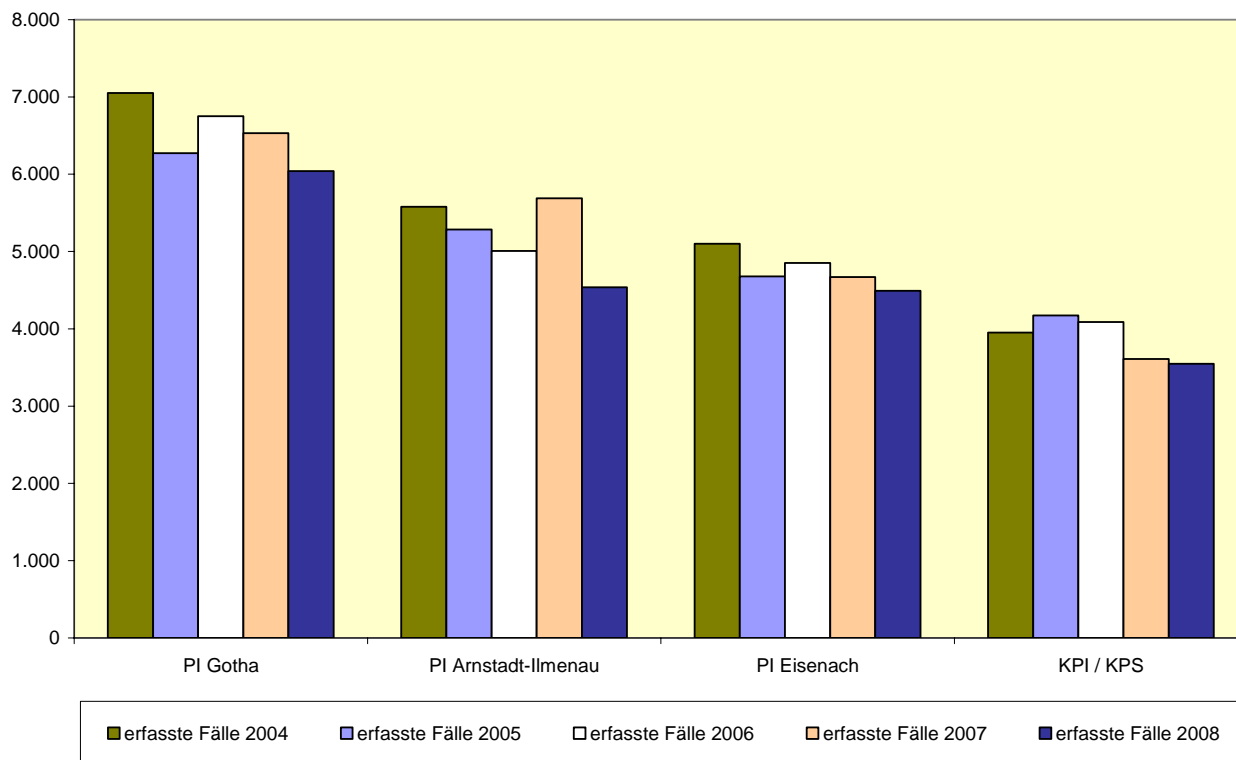

	2004	2005	2006	2007	2008
Einwohner	366.394	366.581	363.482	360.007	356.534
davon: männlich	*	181.114	179.829	178.106	176.462
weiblich		185.467	183.653	181.901	180.072
Kinder (bis 14 Jahre)	*	34.769	36.796	34.906	35.394
Jugendliche (14 - 18 Jahre)		18.863	16.448	13.662	11.113
Heranwachsende (18 - 21 Jahre)		14.272	14.185	13.602	13.803
Erwachsene (ab 21 Jahre)		298.677	296.053	297.837	296.224
Erfasste Tatverdächtige gesamt	9.585	8.886	8.818	8.903	8.634
davon: männlich	7.412	6.857	6.755	6.786	6.470
weiblich	2.173	2.029	2.063	2.117	2.164
Nichtdeutsche Tatverdächtige	586	526	503	441	391
in TO-Gemeinde wohnhaft	6.132	5.719	5.758	5.838	5.424
in %	63,9	64,3	65,2	65,5	62,8
Kinder (bis 14 Jahre)	446	320	265	278	263
Jugendliche (14 - 18 Jahre)	1.292	1.028	1.051	940	812
Heranwachsende (18 - 21 Jahre)	1.098	1.012	1.025	1.040	1.053
Erwachsene (ab 21 Jahre)	6.749	6.526	6.477	6.645	6.506
Tatverdächtigenbelastungszahl	2.768	2.568	2.573	2.626	2.572

* Bevölkerungsdaten nach Altersgruppen und Geschlecht sind durch die geteilte Zuordnung des Wartburgkreises zur PD Gotha und zur PD Suhl erst ab dem Jahr 2005 darstellbar.

TVBZ nach Altersgruppen der PD Gotha 2005 bis 2008

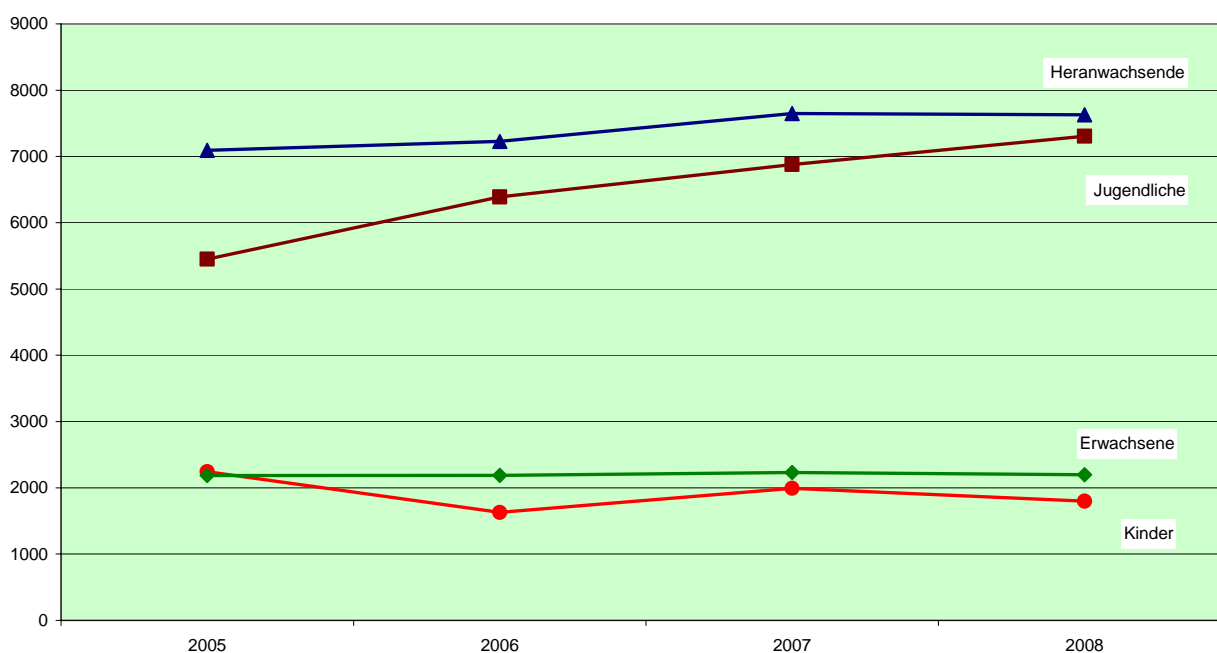

Polizeidirektion Jena

Für die PD Jena wurden **21.743 Fälle** erfasst (2007: 22.875). Das entspricht einem Rückgang von 4,9% (- 1.132 Fälle). Die PD Jena hat das dritthöchste Fallaufkommen im Land zu verzeichnen. Die Aufklärungsquote erreichte das Niveau des Vorjahres (2008: **62,8 %**, 2007: 62,4 %).

Die Häufigkeitszahl beträgt **6.340** (2007: 6.646).

	2004	2005	2006	2007	2008
Einwohner	348.834	347.265	346.179	344.201	342.975
Fläche in km ²			1.811		
Straftaten gesamt	24.604	23.431	22.703	22.875	21.743
Aufklärung absolut	14.559	14.066	13.912	14.288	13.675
Aufklärung in %	59,1	60,0	61,2	62,4	62,8
Häufigkeitszahl	7.053	6.747	6.558	6.646	6.340

Zur Polizeidirektion Jena gehören die Polizeiinspektionen Jena, Apolda, Eisenberg, Stadtroda, Weimar und die Kriminalpolizeiinspektion Jena. Für diese Dienststellen wurden die im Diagramm dargestellten Fallzahlen erfasst:

Erfasste Fälle 2004 bis 2008

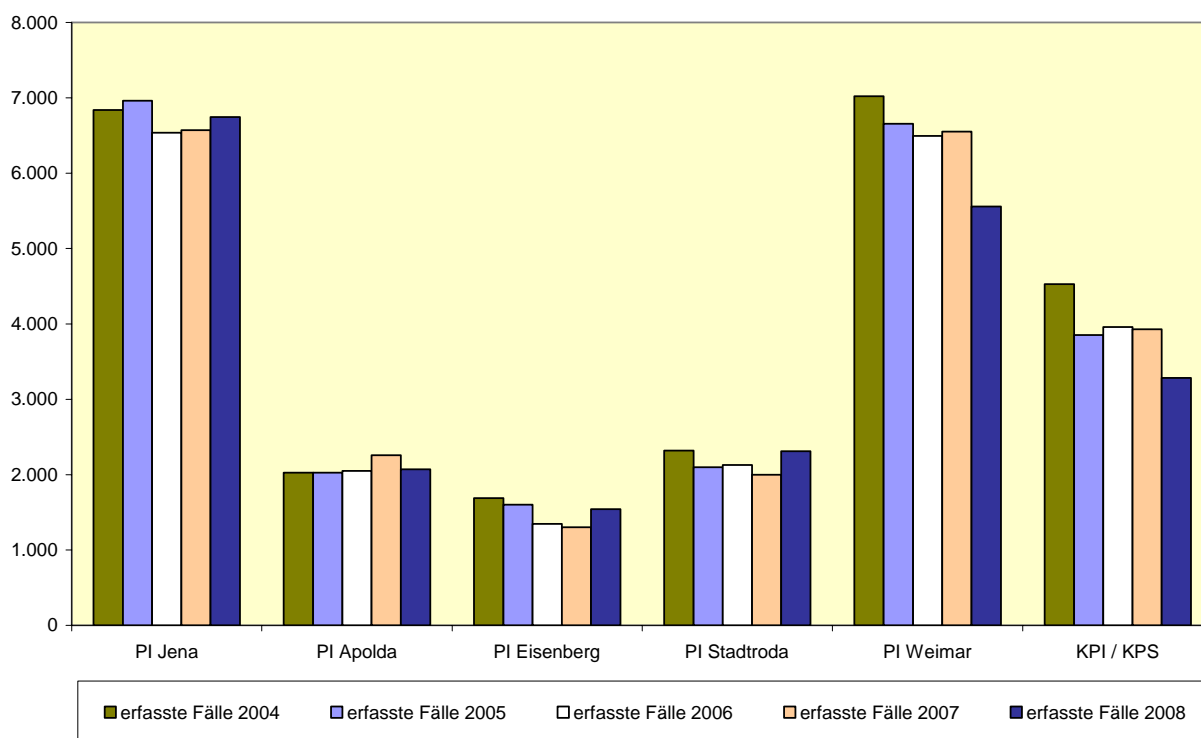

	2004	2005	2006	2007	2008
Einwohner	348.834	347.265	346.179	344.201	342.975
davon: männlich	171.612	170.777	170.581	169.792	169.313
weiblich	177.222	176.488	175.598	174.409	173.662
Kinder (bis 14 Jahre)	34.856	33.680	33.837	34.389	35.323
Jugendliche (14 - 18 Jahre)	17.761	16.889	14.717	12.396	10.269
Heranwachsende (18 - 21 Jahre)	15.562	15.173	14.870	14.256	13.526
Erwachsene (ab 21 Jahre)	280.655	281.523	282.755	283.160	283.857
Erfasste Tatverdächtige gesamt	9.840	9.642	9.182	9.355	9.265
davon: männlich	7.671	7.478	7.067	7.249	7.129
weiblich	2.169	2.164	2.115	2.106	2.136
Nichtdeutsche Tatverdächtige	774	758	588	558	534
in TO-Gemeinde wohnhaft	6.196	6.072	5.806	6.043	5.627
in %	62,9	62,9	63,2	64,5	60,7
Kinder (bis 14 Jahre)	451	374	296	297	350
Jugendliche (14 - 18 Jahre)	1.402	1.209	1.042	955	763
Heranwachsende (18 - 21 Jahre)	1.227	1.187	1.143	1.044	1.009
Erwachsene (ab 21 Jahre)	6.760	6.872	6.701	7.059	7.143
Tatverdächtigenbelastungszahl	2.991	2.947	2.821	2.888	2.877

TVBZ nach Altersgruppen der PD Jena 2004 bis 2008

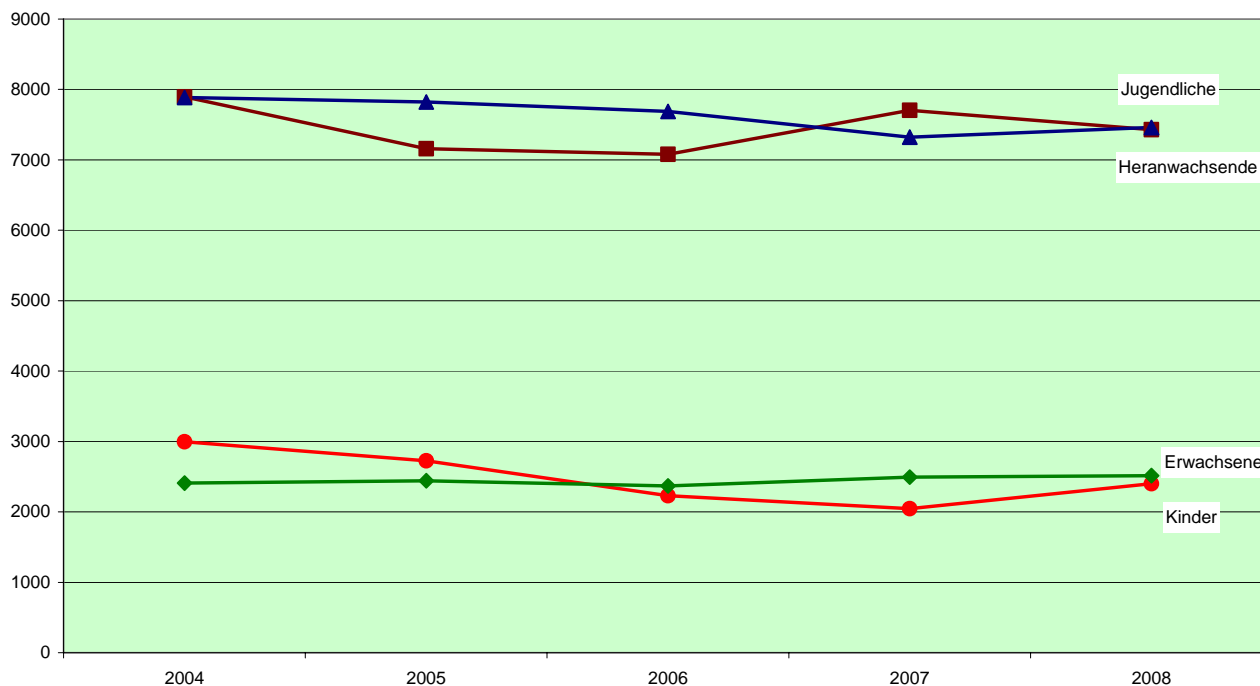

Polizeidirektion Nordhausen

Im Jahr 2008 wurden in der PD Nordhausen **18.065 Fälle** erfasst (2007: 18.917). Die PD erreichte eine Aufklärungsquote von **65,5 %** (2007: 66,4 %).

Die Häufigkeitszahl beträgt **4.554** (2007: 4.715) und hat damit das dritte Jahr in Folge die niedrigste Häufigkeitszahl im Land.

	2004	2005	2006	2007	2008
Einwohner	413.902	409.979	405.880	401.191	396.691
Fläche in km ²			3.661		
Straftaten gesamt	21.781	20.646	19.322	18.917	18.065
Aufklärung absolut	14.845	14.198	13.291	12.576	11.846
Aufklärung in %	68,1	68,7	68,7	66,4	65,5
Häufigkeitszahl	5.262	5.036	4.761	4.715	4.554

Zur Polizeidirektion Nordhausen gehören die Polizeiinspektionen Nordhausen, Eichsfeld, Unstrut-Hainich, Kyffhäuser und die Kriminalpolizeiinspektion Nordhausen. Für diese Dienststellen wurden die im Diagramm dargestellten Fallzahlen erfasst:

Erfasste Fälle 2004 bis 2008

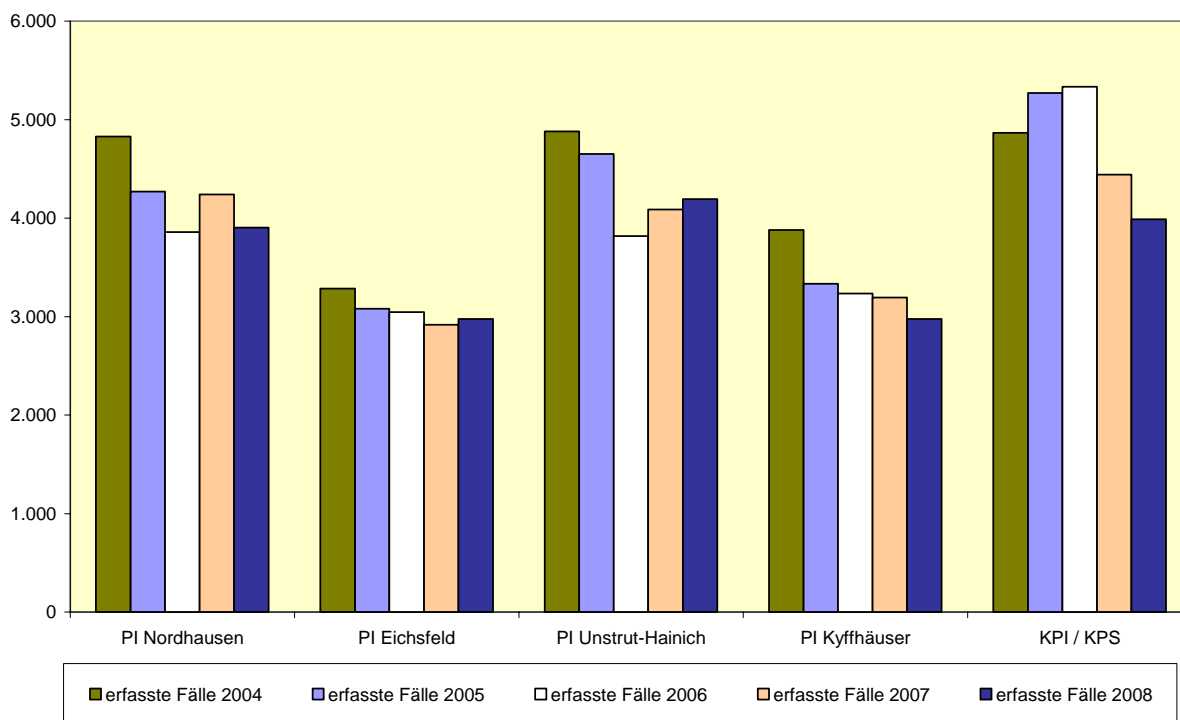

	2004	2005	2006	2007	2008
Einwohner	413.902	409.979	405.880	401.191	396.691
davon: männlich	205.138	203.410	201.568	199.449	197.190
weiblich	208.764	206.569	204.312	201.742	199.501
Kinder (bis 14 Jahre)	44.150	41.977	41.613	41.413	41.720
Jugendliche (14 - 18 Jahre)	23.778	23.137	19.901	16.933	14.121
Heranwachsende (18 - 21 Jahre)	17.658	17.446	17.174	16.839	16.068
Erwachsene (ab 21 Jahre)	328.316	327.419	327.192	326.006	324.782
Erfasste Tatverdächtige gesamt	11.055	10.335	9.665	9.610	8.777
davon: männlich	8.666	8.050	7.532	7.387	6.787
weiblich	2.389	2.285	2.133	2.223	1.990
Nichtdeutsche Tatverdächtige	552	486	443	352	332
in TO-Gemeinde wohnhaft	7.073	6.575	6.265	6.290	5.890
in %	63,9	63,6	64,8	65,4	67,1
Kinder (bis 14 Jahre)	520	406	378	406	396
Jugendliche (14 - 18 Jahre)	1.671	1.474	1.324	1.178	946
Heranwachsende (18 - 21 Jahre)	1.451	1.394	1.252	1.269	1.168
Erwachsene (ab 21 Jahre)	7.413	7.061	6.711	6.757	6.267
Tatverdächtigenbelastungszahl	2.828	2.676	2.529	2.545	2.353

TVBZ nach Altersgruppen der PD Nordhausen 2004 bis 2008

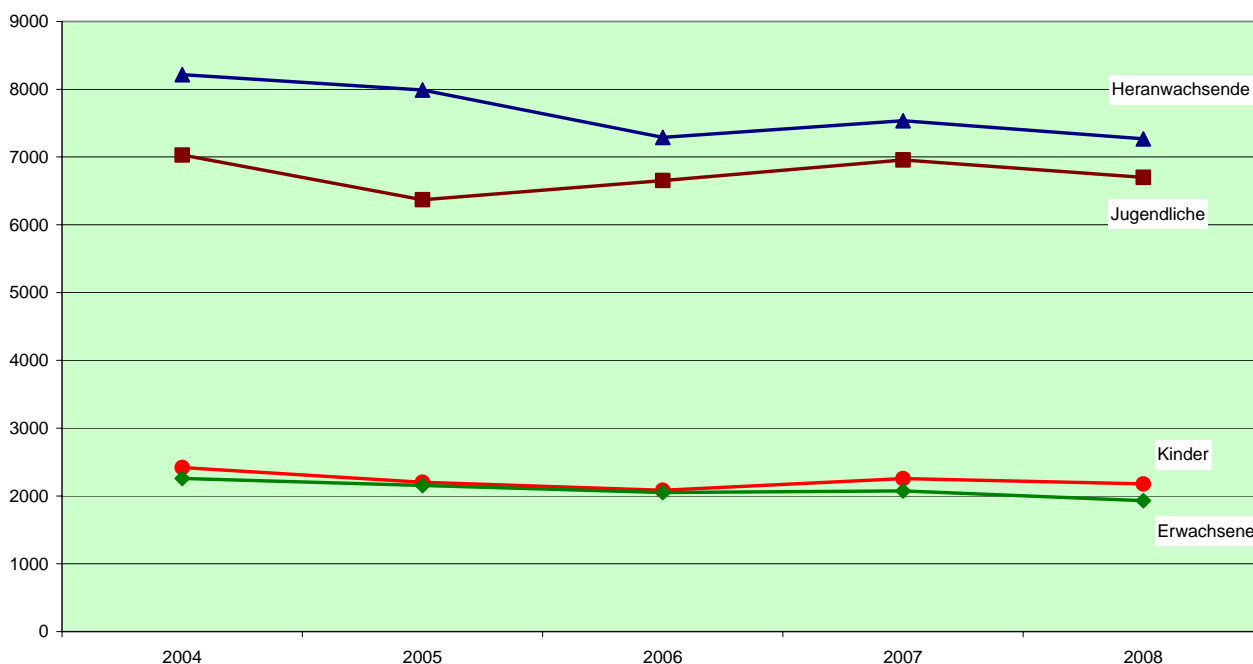

Polizeidirektion Saalfeld

Für die PD Saalfeld wurden **16.959 Fälle** im Jahr 2008 erfasst (2007: 17.544). Das sind **585 Fälle** weniger (-3,3 %) als im Jahr 2007.

Die Aufklärungsquote erreichte auch im Jahr 2008 mit **67,1 %** ein sehr hohes Niveau (2007: **68,2 %**).

Die Häufigkeitszahl beträgt **6.171** (2007: 6.294)

	2004	2005	2006	2007	2008
Einwohner	288.969	286.176	282.373	278.731	274.836
Fläche in km ²			2.623		
Straftaten gesamt	19.297	17.737	17.377	17.544	16.959
Aufklärung absolut	12.419	11.753	11.804	11.979	11.384
Aufklärung in %	64,3	66,2	67,9	68,2	67,1
Häufigkeitszahl	6.678	6.198	6.154	6.294	6.171

Zur Polizeidirektion Saalfeld gehören die Polizeiinspektionen Saalfeld, Rudolstadt, Saale – Orla, Sonneberg und die Kriminalpolizeiinspektion Saalfeld. Für diese Dienststellen wurden die im Diagramm dargestellten Fallzahlen erfasst:

Erfasste Fälle 2004 bis 2008

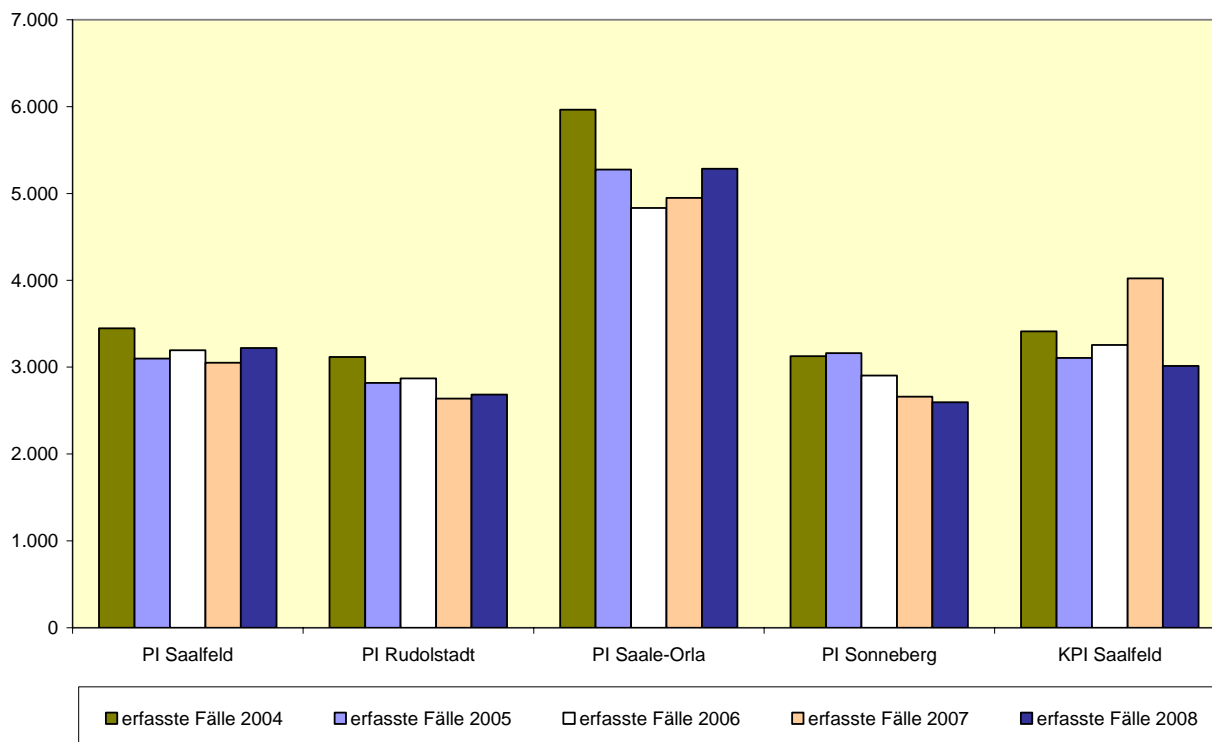

	2004	2005	2006	2007	2008
Einwohner	288.969	286.176	282.373	278.731	274.836
davon: männlich	141.268	140.208	138.534	136.977	135.290
weiblich	147.701	145.968	143.830	141.754	139.546
Kinder (bis 14 Jahre)	27.223	25.669	25.297	25.321	25.434
Jugendliche (14 - 18 Jahre)	15.405	14.777	12.734	10.559	8.614
Heranwachsende (18 - 21 Jahre)	11.573	11.347	11.245	10.911	10.299
Erwachsene (ab 21 Jahre)	234.768	234.383	233.097	231.940	230.489
Erfasste Tatverdächtige gesamt	8.561	7.982	7.722	7.322	7.647
davon: männlich	6.652	6.223	6.063	5.683	5.906
weiblich	1.909	1.759	1.659	1.639	1.741
Nichtdeutsche Tatverdächtige	425	387	377	310	385
in TO-Gemeinde wohnhaft	5.042	4.696	4.677	4.481	4.431
in %	58,8	58,8	60,5	61,1	57,9
Kinder (bis 14 Jahre)	363	252	253	247	247
Jugendliche (14 - 18 Jahre)	1.171	1.039	999	786	719
Heranwachsende (18 - 21 Jahre)	1.138	1.088	973	1.019	977
Erwachsene (ab 21 Jahre)	5.889	5.603	5.497	5.270	5.704
Tatverdächtigenbelastungszahl	3.122	2.939	2.889	2.772	2.940

TVBZ nach Altersgruppen der PD Saalfeld 2004 bis 2008

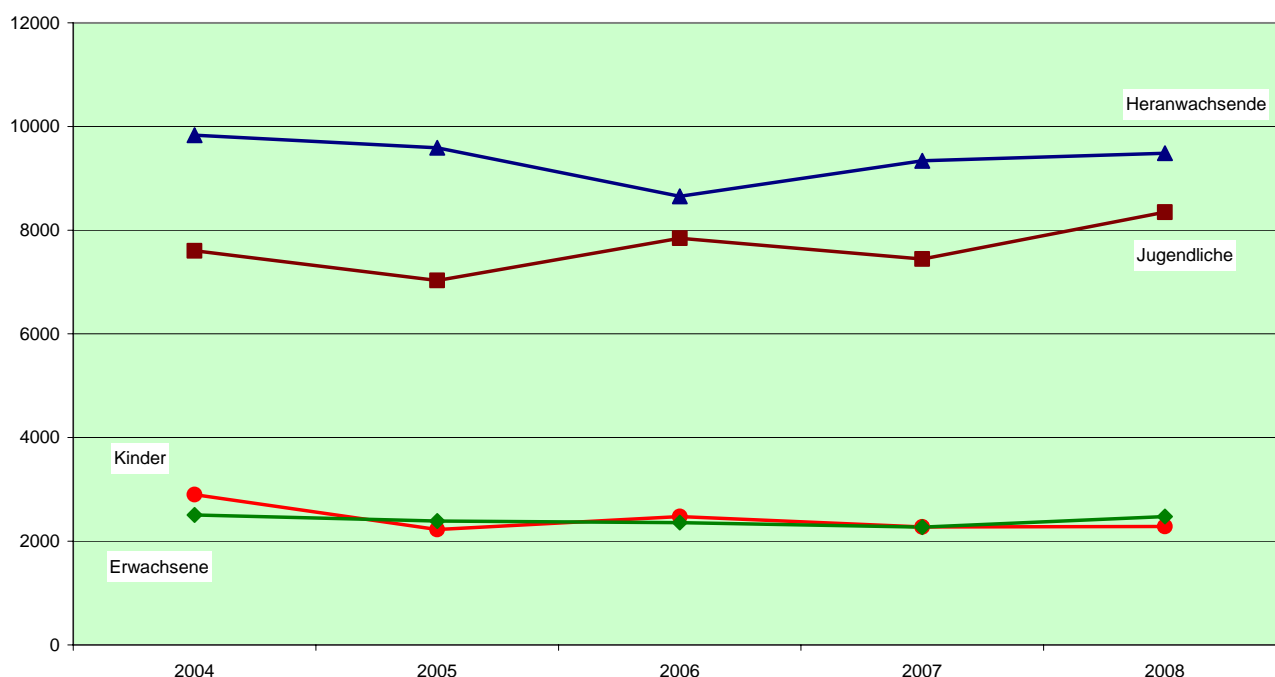

Polizeidirektion Suhl

Im Jahr 2008 wurden in der PD Suhl **16.121 Fälle** erfasst (2007: 16.077 Fälle). Das entspricht dem Fallaufkommen des Vorjahres (**+44Fälle**). An den erfassten Fällen des Landes hat die PD Suhl einen Anteil von **11,3 %**.

Die Aufklärungsquote liegt mit **66,1 %** auf dem Niveau des Vorjahres.

Die Häufigkeitszahl beträgt **5.001**. Die Tatverdächtigenbelastungszahl (**2.448**) ist im Jahr 2008 die zweitniedrigste im Land Thüringen.

	2004	2005	2006	2007	2008
Einwohner	339.573	333.899	330.319	326.417	322.384
Fläche in km ²			2.922		
Straftaten gesamt	17.224	16.275	16.650	16.077	16.121
Aufklärung absolut	11.241	10.934	10.893	10.751	10.657
Aufklärung in %	65,2	67,1	65,4	66,8	66,1
Häufigkeitszahl	5.072	4.874	5.041	4.925	5.001

Zur Polizeidirektion Suhl gehören die Polizeiinspektionen Suhl, Bad Salzungen, Hildburghausen, Schmalkalden/Meiningen und die Kriminalpolizeiinspektion Suhl. Für diese Dienststellen wurden die im Diagramm dargestellten Fallzahlen erfasst:

Erfasste Fälle 2004 bis 2008

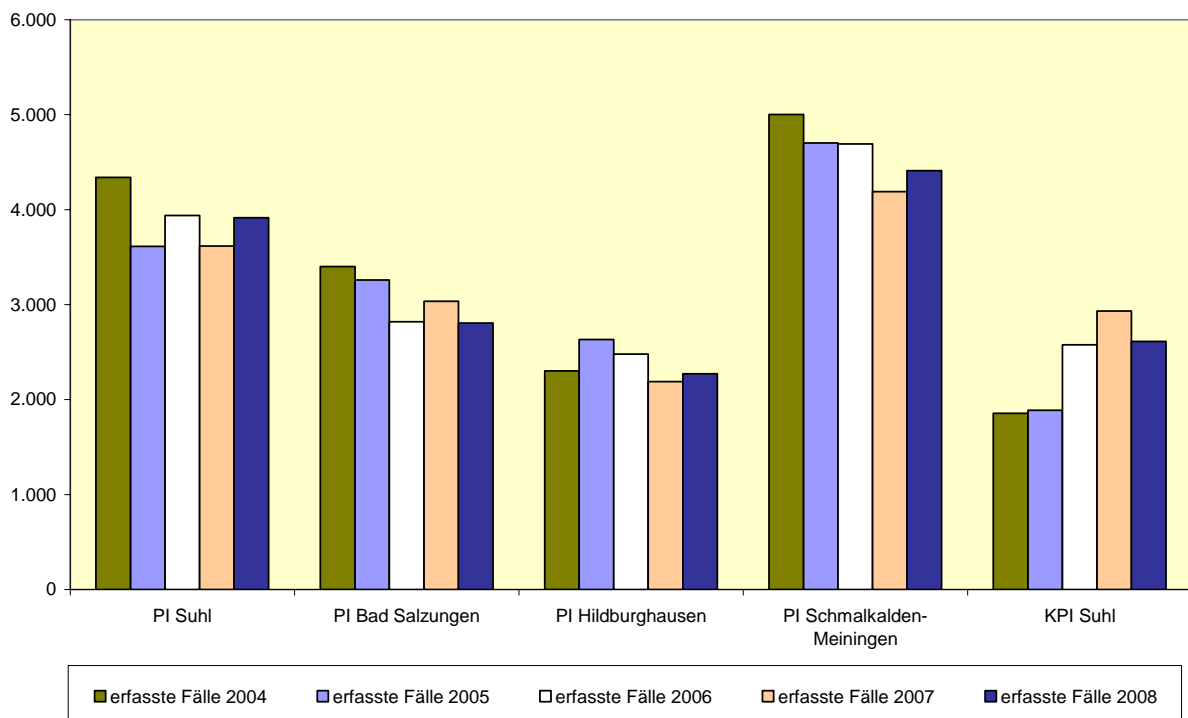

	2004	2005	2006	2007	2008
Einwohner	339.573	333.899	330.319	326.417	322.384
davon: männlich	*	165.275	163.679	162.007	160.106
weiblich		168.624	166.640	164.410	162.278
Kinder (bis 14 Jahre)	*	30.521	30.144	29.990	30.192
Jugendliche (14 - 18 Jahre)		17.867	15.530	12.890	10.548
Heranwachsende (18 - 21 Jahre)		13.967	13.731	13.414	12.716
Erwachsene (ab 21 Jahre)		271.544	270.914	270.123	268.928
Erfasste Tatverdächtige gesamt	8.407	8.005	7.803	7.601	7.468
davon: männlich	6.458	6.186	6.133	5.848	5.654
weiblich	1.949	1.819	1.670	1.753	1.814
Nichtdeutsche Tatverdächtige	346	338	310	268	285
In TO-Gemeinde wohnhaft	5.427	5.040	4.936	4.880	4.810
in %	64,5	62,9	63,2	64,2	64,4
Kinder (bis 14 Jahre)	404	302	304	242	276
Jugendliche (14 - 18 Jahre)	1.266	1.072	913	852	716
Heranwachsende (18 - 21 Jahre)	1.075	1.039	948	982	905
Erwachsene (ab 21 Jahre)	5.662	5.592	5.638	5.525	5.571
Tatverdächtigenbelastungszahl	2.608	2.530	2.492	2.458	2.448

* Bevölkerungsdaten nach Altersgruppen und Geschlecht sind durch die geteilte Zuordnung des Wartburgkreises zur PD Gotha und zur PD Suhl erst ab dem Jahr 2005 darstellbar.

TVBZ nach Altersgruppen der PD Suhl 2005 bis 2008

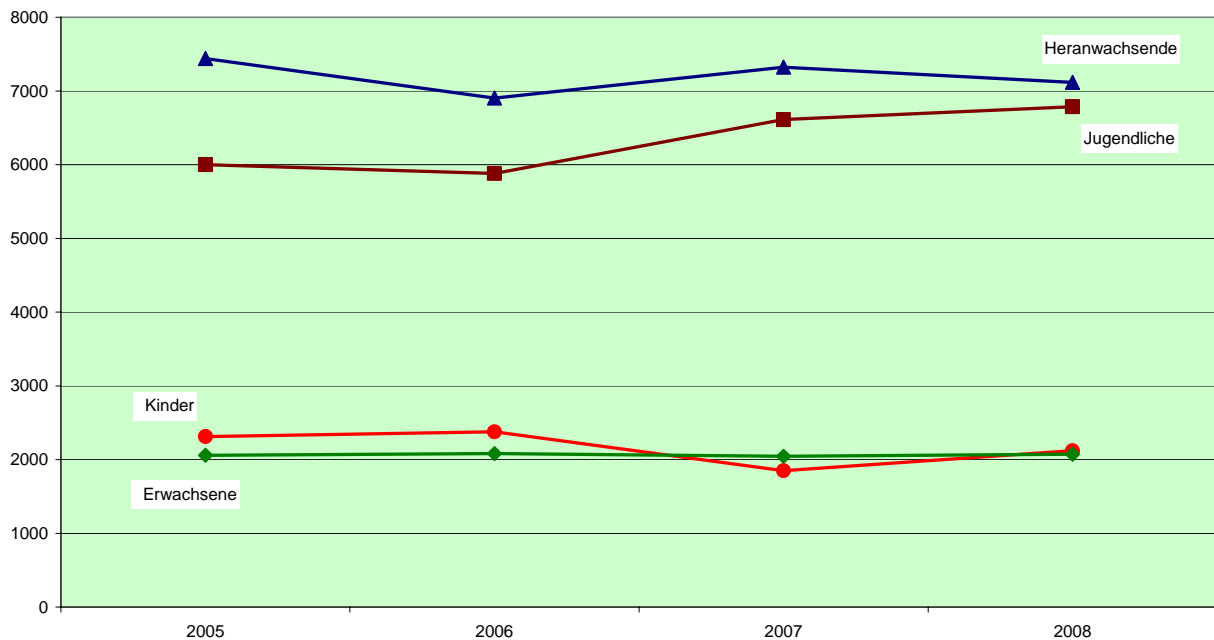

Teil II

Polizeiliche Kriminalstatistik

Zeitreihen 1999 - 2008

- Erfasste Fälle

- Angaben zu den Tatverdächtigen

- Angaben zu den Opfern

Entwicklung ab 1999

Straftat	Jahr	erfasste Fälle	Ver- änderung	A u f k l ä r u n g		ermittelte Tatverd.	
				absolut	AQ	gesamt	ND
Straftaten insgesamt - ---- -	1999	161.128		93.396	58,0%	68.322	5.350
	2000	155.943	-3,2%	93.720	60,1%	67.962	5.214
	2001	160.711	3,1%	95.688	59,5%	67.890	4.914
	2002	166.121	3,4%	99.046	59,6%	69.332	4.845
	2003	165.456	-0,4%	100.606	60,8%	68.923	4.438
	2004	164.276	-0,7%	102.250	62,2%	67.526	4.085
	2005	152.386	-7,2%	97.068	63,7%	64.720	3.679
	2006	150.077	-1,5%	96.204	64,1%	62.696	3.586
	2007	147.118	-2,0%	94.378	64,2%	61.694	3.050
2008	142.620	-3,1%	91.980	64,5%	59.641	2.899	
Straftaten gegen das Leben - 0000 -	1999	141		125	88,7%	139	11
	2000	105	-25,5%	101	96,2%	149	12
	2001	87	-17,1%	85	97,7%	129	1
	2002	103	18,4%	104	101,0%	118	11
	2003	94	-8,7%	89	94,7%	123	17
	2004	100	6,4%	80	80,0%	88	6
	2005	102	2,0%	97	95,1%	129	7
	2006	85	-16,7%	81	95,3%	118	14
	2007	95	11,8%	81	85,3%	112	10
neu. 000000	2008	102	7,4%	90	88,2%	116	7
* Mord - 0100 -	1999	25		25	100,0%	30	3
	2000	20	-20,0%	19	95,0%	39	7
	2001	15	-25,0%	13	86,7%	30	0
	2002	34	126,7%	34	100,0%	26	6
	2003	18	-47,1%	18	100,0%	32	2
	2004	19	5,6%	18	94,7%	18	2
	2005	19	0,0%	20	105,3%	25	0
	2006	11	-42,1%	11	100,0%	11	0
	2007	15	36,4%	13	86,7%	21	2
neu: 010000	2008	16	6,7%	16	100,0%	18	2

Bei einer Aufklärung über 100 % wurden Straftaten aus vorherigen Zeiträumen geklärt.

Straftat	Jahr	erfasste Fälle	Ver- änderung	A u f k l ä r u n g		ermittelte Tatverd.	
				absolut	AQ	gesamt	ND
* Totschlag und Tötung auf Verlangen - 0210 -	1999	63		54	85,7%	63	7
	2000	53	-15,9%	52	98,1%	61	5
	2001	45	-15,1%	43	95,6%	50	1
	2002	42	-6,7%	40	95,2%	48	2
	2003	45	7,1%	43	95,6%	47	11
	2004	43	-4,4%	37	86,0%	40	4
	2005	43	0,0%	42	97,7%	53	7
	2006	46	7,0%	45	97,8%	66	13
	2007	50	8,7%	48	96,0%	62	7
neu: 020000	2008	52	4,0%	51	98,1%	67	5
* Fahrlässige Tötung - nicht i.V. mit Verkehrsunfall - - 0300 -	1999	52		45	86,5%	45	1
	2000	31	-40,4%	29	93,5%	49	0
	2001	25	-19,4%	27	108,0%	47	0
	2002	27	8,0%	30	111,1%	44	3
	2003	29	7,4%	26	89,7%	44	5
	2004	33	13,8%	21	63,6%	26	0
	2005	38	15,2%	33	86,8%	49	0
	2006	24	-36,8%	21	87,5%	37	1
	2007	30	25,0%	20	66,7%	29	1
neu: 030000	2008	28	-6,7%	19	67,9%	26	0
Straftaten gg. die sex. Selbstbestimmung - 1000 -	1999	1.443		1.120	77,6%	1.022	63
	2000	1.397	-3,2%	1.083	77,5%	928	62
	2001	1.291	-7,6%	1.044	80,9%	897	80
	2002	1.289	-0,2%	1.083	84,0%	942	73
	2003	1.341	4,0%	1.121	83,6%	999	58
	2004	1.401	4,5%	1.171	83,6%	1.042	64
	2005	1.761	25,7%	1.606	91,2%	1.522	57
	2006	1.327	-24,6%	1.134	85,5%	1.048	55
	2007	1.757	32,4%	1.562	88,9%	1.277	70
neu: 100000	2008	1.379	-21,5%	1.207	87,5%	1.099	57
* Gewaltanwendung oder Ausnutzen einer Abhängigkeit - 1100 -	1999	425		367	86,4%	348	25
	2000	401	-5,6%	344	85,8%	335	32
	2001	423	5,5%	355	83,9%	347	42
	2002	432	2,1%	385	89,1%	372	35
	2003	472	9,3%	429	90,9%	404	27
	2004	483	2,3%	411	85,1%	414	32
	2005	436	-9,7%	392	89,9%	361	35
	2006	439	0,7%	388	88,4%	367	21
	2007	424	-3,4%	370	87,3%	364	37
neu: 110000	2008	369	-13,0%	317	85,9%	319	30

Straftat	Jahr	erfasste Fälle	Ver- änderung	A u f k l ä r u n g		ermittelte Tatverd.	
				absolut	AQ	gesamt	ND
* Vergewaltigung - 1110 -	1999	159		135	84,9%	140	11
	2000	144	-9,4%	125	86,8%	121	10
	2001	153	6,3%	132	86,3%	136	18
	2002	187	22,2%	171	91,4%	174	20
	2003	199	6,4%	183	92,0%	183	15
	2004	191	-4,0%	160	83,8%	170	12
	2005	166	-13,1%	152	91,6%	150	20
	2006	195	17,5%	170	87,2%	169	13
	2007	172	-11,8%	146	84,9%	148	18
neu: 111000	2008	139	-19,2%	122	87,8%	132	11
* sexuelle Nötigung - 1120 -	1999	173		145	83,8%	147	13
	2000	189	9,2%	152	80,4%	153	14
	2001	188	-0,5%	143	76,1%	144	22
	2002	185	-1,6%	157	84,9%	155	15
	2003	202	9,2%	176	87,1%	165	10
	2004	218	7,9%	179	82,1%	186	19
	2005	209	-4,1%	180	86,1%	169	16
	2006	181	-13,4%	157	86,7%	148	8
	2007	199	9,9%	172	86,4%	170	19
neu: 112000	2008	203	2,0%	168	82,8%	168	20
* sonstiger sexueller Mißbrauch - 1300 -	1999	717		466	65,0%	395	18
	2000	769	7,3%	541	70,4%	427	17
	2001	708	-7,9%	554	78,2%	417	19
	2002	672	-5,1%	541	80,5%	425	17
	2003	645	-4,0%	505	78,3%	436	16
	2004	653	1,2%	528	80,9%	449	17
	2005	547	-16,2%	464	84,8%	409	15
	2006	598	9,3%	491	82,1%	439	16
	2007	788	31,8%	708	89,8%	439	20
neu: 130000	2008	607	-23,0%	513	84,5%	441	17
* sexueller Mißbrauch von Kindern - 1310 -	1999	427		313	73,3%	273	11
	2000	475	11,2%	367	77,3%	302	12
	2001	437	-8,0%	362	82,8%	305	11
	2002	428	-2,1%	367	85,7%	307	10
	2003	400	-6,5%	351	87,8%	316	4
	2004	402	0,5%	361	89,8%	329	12
	2005	329	-18,2%	300	91,2%	274	8
	2006	346	5,2%	313	90,5%	300	9
	2007	495	43,1%	464	93,7%	313	12
neu: 131000	2008	370	-25,3%	339	91,6%	312	10

Straftat	Jahr	erfasste Fälle	Ver- änderung	A u f k l ä r u n g		ermittelte Tatverd.	
				absolut	AQ	gesamt	ND
- exhibitionistische Handlungen vor Kindern - 1311 - - neu 1312 -	1999	83		36	43,4%	33	0
	2000	115	38,6%	57	49,6%	34	1
	2001	85	-26,1%	46	54,1%	31	1
	2002	63	-25,9%	32	50,8%	30	0
	2003	46	-27,0%	19	41,3%	19	0
	2004	36	-21,7%	26	72,2%	25	2
	2005	39	8,3%	24	61,5%	23	2
	2006	34	-12,8%	21	61,8%	20	0
	2007	29	-14,7%	20	69,0%	18	1
neu: 131200	2008	36	24,1%	24	66,7%	17	0
* exhibitionistische Handlungen und Erregung öffentlichen Ärgernisses - 1320 -	1999	229		102	44,5%	83	3
	2000	229	0,0%	111	48,5%	86	4
	2001	217	-5,2%	142	65,4%	77	4
	2002	185	-14,7%	118	63,8%	72	4
	2003	187	1,1%	98	52,4%	76	8
	2004	181	-3,2%	98	54,1%	68	5
	2005	142	-21,5%	96	67,6%	82	4
	2006	175	23,2%	103	58,9%	69	4
	2007	142	-18,9%	93	65,5%	68	4
neu: 132000	2008	155	9,2%	99	63,9%	64	2
* sexueller Mißbrauch von Jugendlichen - 1330 -	1999	37		31	83,8%	30	4
	2000	42	13,5%	41	97,6%	42	1
	2001	36	-14,3%	34	94,4%	34	1
	2002	44	22,2%	42	95,5%	44	2
	2003	35	-20,5%	35	100,0%	32	3
	2004	50	42,9%	49	98,0%	47	0
	2005	48	-4,0%	45	93,8%	37	2
	2006	46	-4,2%	45	97,8%	43	4
	2007	131	184,8%	132	100,8%	53	1
neu: 133000	2008	52	-60,3%	48	92,3%	45	3
* Ausnutzen sexueller Neigungen - 1400 -	1999	301		287	95,3%	310	21
	2000	227	-24,6%	198	87,2%	198	14
	2001	160	-29,5%	135	84,4%	155	19
	2002	185	15,6%	157	84,9%	169	23
	2003	224	21,1%	187	83,5%	189	17
	2004	265	18,3%	232	87,5%	217	15
	2005	778	193,6%	750	96,4%	768	9
	2006	290	-62,7%	255	87,9%	274	19
	2007	545	87,9%	484	88,8%	507	13
neu: 140000	2008	403	-26,1%	377	93,5%	367	11

Straftat	Jahr	erfasste Fälle	Ver-änderung	A u f k l ä r u n g		ermittelte Tatverd. gesamt	Tatverd. ND
				absolut	AQ		
* Förderung sexueller Handlungen Minderjähriger oder der Prostitution - 1410 -	1999	52		51	98,1%	64	5
	2000	36	-30,8%	32	88,9%	39	5
	2001	23	-36,1%	22	95,7%	34	9
	2002	15	-34,8%	15	100,0%	22	4
	2003	12	-20,0%	8	66,7%	12	0
	2004	12	0,0%	12	100,0%	19	4
	2005	11	-8,3%	11	100,0%	10	1
	2006	16	45,5%	15	93,8%	16	0
	2007	7	-56,3%	6	85,7%	8	0
neu: 141000	2008	5	-28,6%	4	80,0%	4	1
* Zuhälterei - 1420 -	1999	13		13	100,0%	16	1
	2000	10	-23,1%	10	100,0%	12	2
	2001	6	-40,0%	6	100,0%	12	6
	2002	25	316,7%	25	100,0%	26	1
	2003	16	-36,0%	15	93,8%	15	1
	2004	5	-68,8%	5	100,0%	7	0
	2005	7	40,0%	6	85,7%	6	1
	2006	2	-71,4%	2	100,0%	2	0
	2007	5	150,0%	5	100,0%	6	0
neu: 142000	2008	3	-40,0%	1	33,3%	2	2
* Verbreitung pornogr. Schriften (Erzeugnisse) - 1430 -	1999	201		190	94,5%	193	0
	2000	151	-24,9%	126	83,4%	120	1
	2001	110	-27,2%	87	79,1%	96	1
	2002	122	10,9%	98	80,3%	102	7
	2003	161	32,0%	131	81,4%	135	0
	2004	213	32,3%	183	85,9%	156	1
	2005	741	247,9%	715	96,5%	731	1
	2006	241	-67,5%	209	86,7%	217	0
	2007	513	112,9%	456	88,9%	471	4
neu: 143000	2008	363	-29,2%	340	93,7%	329	1
Menschenhandel - 1440 -	1999	21		20	95,2%	29	10
	2000	10	-52,4%	10	100,0%	16	0
	2001	9	-10,0%	9	100,0%	15	5
	2002	6	-33,3%	3	50,0%	3	2
	2003	6	0,0%	6	100,0%	8	1
	2004	9	50,0%	8	88,9%	11	3
	2005	5	-44,4%	5	100,0%	7	1
	2006	0	-100,0%	0	0,0%	0	0
	2007	siehe neue Schlüssel 2360 und 2370					

Straftat	Jahr	erfasste Fälle	Ver-änderung	A u f k l ä r u n g		ermittelte Tatverd.	
				absolut	AQ	gesamt	ND
Rohheitsdelikte und Straftaten gegen die persönliche Freiheit - 2000 -	1999	17.725		15.646	88,3%	15.289	833
	2000	18.215	2,8%	16.239	89,2%	15.781	815
	2001	18.613	2,2%	16.522	88,8%	15.749	890
	2002	18.828	1,2%	16.888	89,7%	16.080	907
	2003	18.629	-1,1%	16.718	89,7%	15.697	969
	2004	18.740	0,6%	16.846	89,9%	15.625	866
	2005	19.032	1,6%	17.049	89,6%	15.756	920
	2006	19.560	2,8%	17.557	89,8%	15.588	862
	2007	20.177	3,2%	17.978	89,1%	15.869	866
neu: 200000	2008	20.488	1,5%	18.329	89,5%	16.053	782
* Raub, räuberische Erpressung und räub. Angriff auf Kraftfahrer - 2100 -	1999	1.225		771	62,9%	1.144	112
	2000	1.164	-5,0%	771	66,2%	1.120	111
	2001	1.130	-2,9%	764	67,6%	994	115
	2002	1.135	0,4%	748	65,9%	1.082	89
	2003	1.075	-5,3%	679	63,2%	971	81
	2004	1.079	0,4%	702	65,1%	959	87
	2005	1.018	-5,7%	685	67,3%	900	80
	2006	912	-10,4%	607	66,6%	899	64
	2007	834	-8,6%	564	67,6%	821	68
neu: 210000	2008	844	1,2%	586	69,4%	859	65
* Raub auf Geldinstitute, Postfilialen und -agenturen - 2110 -	1999	32		23	71,9%	38	9
	2000	26	-18,8%	17	65,4%	25	2
	2001	14	-46,2%	10	71,4%	21	1
	2002	8	-42,9%	7	87,5%	9	2
	2003	7	-12,5%	5	71,4%	5	1
	2004	2	-71,4%	1	50,0%	1	1
	2005	5	150,0%	7	140,0%	12	0
	2006	7	40,0%	3	42,9%	3	0
	2007	2	-71,4%	0	0,0%	0	0
neu: 211000	2008	12	500,0%	13	108,3%	14	0
* Raub auf sonstige Zahlstellen und Geschäfte - 2120 -	1999	27		12	44,4%	18	1
	2000	26	-3,7%	20	76,9%	28	5
	2001	18	-30,8%	10	55,6%	18	2
	2002	24	33,3%	16	66,7%	16	0
	2003	21	-12,5%	7	33,3%	5	1
	2004	19	-9,5%	12	63,2%	16	3
	2005	23	21,1%	13	56,5%	22	1
	2006	16	-30,4%	10	62,5%	11	2
	2007	7	-56,3%	6	85,7%	9	2
neu: 212000	2008	16	128,6%	10	62,5%	15	0

Straftat	Jahr	erfasste Fälle	Ver- änderung	A u f k l ä r u n g		ermittelte Tatverd.	
				absolut	AQ	gesamt	ND
* Raubüberfall auf Spielhallen - 2121 -	1999	4		3	75,0%	7	1
	2000	3	-25,0%	2	66,7%	4	4
	2001	3	0,0%	0	0,0%	0	0
	2002	1	-66,7%	1	100,0%	1	0
	2003	1	0,0%	0	0,0%	0	0
	2004	1	0,0%	0	0,0%	0	0
	2005	4	300,0%	2	50,0%	4	1
	2006	6	50,0%	4	66,7%	4	1
	2007	1	-83,3%	2	200,0%	4	2
neu: 212100	2008	3	200,0%	0	0,0%	0	0
* Raubüberfall auf Tankstellen - 2122 -	1999	3		0	0,0%	0	0
	2000	5	66,7%	4	80,0%	4	0
	2001	1	-80,0%	1	100,0%	2	0
	2002	3	200,0%	2	66,7%	2	0
	2003	3	0,0%	0	0,0%	0	0
	2004	4	33,3%	3	75,0%	4	0
	2005	2	-50,0%	2	100,0%	4	0
	2006	0	-100,0%	0	0,0%	0	0
	2007	1	100,0%	0	0,0%	0	0
neu: 212200	2008	4	300,0%	3	75,0%	3	0
* Raubüberfall auf Geld- und Wert- transport - 2130 -	1999	0		1	0,0%	1	0
	2000	3	300,0%	0	0,0%	0	0
	2001	0	-100,0%	0	0,0%	0	0
	2002	0	0,0%	0	0,0%	0	0
	2003	2	200,0%	0	0,0%	0	0
	2004	2	0,0%	3	150,0%	6	2
	2005	1	-50,0%	0	0,0%	0	0
	2006	1	0,0%	1	100,0%	3	0
	2007	2	100,0%	1	50,0%	2	0
neu: 213000	2008	2	0,0%	2	100,0%	6	0
* Raubüberfall auf Geld- und Kassen- boten - 2131 -	1999	0		1	0,0%	0	0
	2000	3	300,0%	0	0,0%	0	0
	2001	0	-100,0%	0	0,0%	0	0
	2002	0	0,0%	0	0,0%	0	0
	2003	2	200,0%	0	0,0%	0	0
	2004	2	0,0%	3	150,0%	6	2
	2005	1	-50,0%	0	0,0%	0	0
	2006	1	0,0%	1	100,0%	3	0
	2007	2	100,0%	1	50,0%	2	0
neu: 213100	2008	1	-50,0%	1	100,0%	5	0

Straftat	Jahr	erfasste Fälle	Ver- änderung	A u f k l ä r u n g		ermittelte Tatverd.	
				absolut	AQ	gesamt	ND
* räuberischer Angriff auf Kraftfahrer - 2140 -	1999	7		5	71,4%	7	0
	2000	5	-28,6%	2	40,0%	7	0
	2001	7	40,0%	4	57,1%	7	1
	2002	3	-57,1%	2	66,7%	3	0
	2003	5	66,7%	5	100,0%	9	1
	2004	6	20,0%	4	66,7%	6	1
	2005	3	-50,0%	1	33,3%	3	0
	2006	2	-33,3%	2	100,0%	3	0
	2007	4	100,0%	3	75,0%	9	0
neu: 214000	2008	6	50,0%	3	50,0%	3	1
* Handtaschenraub - 2160 -	1999	87		25	28,7%	27	1
	2000	77	-11,5%	27	35,1%	35	0
	2001	52	-32,5%	25	48,1%	20	0
	2002	104	100,0%	20	19,2%	20	0
	2003	113	8,7%	20	17,7%	23	2
	2004	95	-15,9%	36	37,9%	44	1
	2005	79	-16,8%	39	49,4%	30	0
	2006	62	-21,5%	24	38,7%	37	2
	2007	54	-12,9%	18	33,3%	19	1
neu: 216000	2008	39	-27,8%	9	23,1%	14	1
* sonst. Raubüberfälle auf Strassen, Wegen und Plätzen - 2170 -	1999	316		181	57,3%	326	8
	2000	240	-24,1%	146	60,8%	244	15
	2001	289	20,4%	178	61,6%	264	31
	2002	223	-22,8%	135	60,5%	243	5
	2003	190	-14,8%	109	57,4%	186	9
	2004	213	12,1%	112	52,6%	177	12
	2005	190	-10,8%	106	55,8%	182	9
	2006	157	-17,4%	88	56,1%	172	7
	2007	145	-7,6%	90	62,1%	157	15
neu: 217000	2008	137	-5,5%	78	56,9%	128	7
* Raub zur Erlangung von BtM - 2180 -	1999	1		1	100,0%	2	0
	2000	3	200,0%	3	100,0%	3	1
	2001	3	0,0%	3	100,0%	9	0
	2002	2	-33,3%	2	100,0%	3	1
	2003	0	-100,0%	0	0,0%	0	0
	2004	2	200,0%	2	100,0%	2	2
	2005	1	-50,0%	1	100,0%	1	0
	2006	0	-100,0%	0	0,0%	0	0
	2007	1	100,0%	0	0,0%	0	0
neu: 218000	2008	2	100,0%	2	100,0%	2	0

Straftat	Jahr	erfasste Fälle	Ver- änderung	A u f k l ä r u n g		ermittelte Tatverd.	
				absolut	AQ	gesamt	ND
* Raubüberfälle in Wohnungen - 2190 -	1999	50		40	80,0%	87	9
	2000	40	-20,0%	32	80,0%	75	4
	2001	36	-10,0%	30	83,3%	61	9
	2002	49	36,1%	42	85,7%	80	1
	2003	58	18,4%	50	86,2%	99	8
	2004	85	46,6%	74	87,1%	121	8
	2005	57	-32,9%	51	89,5%	109	6
	2006	39	-31,6%	35	89,7%	63	1
	2007	46	17,9%	38	82,6%	82	3
neu: 219000	2008	59	28,3%	50	84,7%	92	9
* Körperverletzung - insgesamt - - 2200 -	1999	12.404		11.127	89,7%	11.612	588
	2000	12.579	1,4%	11.369	90,4%	11.744	529
	2001	12.912	2,6%	11.595	89,8%	11.757	607
	2002	12.794	-0,9%	11.585	90,6%	11.830	640
	2003	12.741	-0,4%	11.560	90,7%	11.560	693
	2004	13.034	2,3%	11.880	91,1%	11.740	627
	2005	13.430	3,0%	12.128	90,3%	11.851	663
	2006	13.936	3,8%	12.609	90,5%	11.866	637
	2007	14.325	2,8%	12.804	89,4%	12.003	632
neu: 220000	2008	14.228	-0,7%	12.775	89,8%	12.012	577
* Körperverletzung mit Todesfolge - 2210 -	1999	14		10	71,4%	14	0
	2000	13	-7,1%	10	76,9%	15	0
	2001	11	-15,4%	11	100,0%	12	0
	2002	15	36,4%	13	86,7%	19	0
	2003	13	-13,3%	8	61,5%	9	0
	2004	18	38,5%	18	100,0%	31	6
	2005	14	-22,2%	12	85,7%	16	0
	2006	12	-14,3%	8	66,7%	13	0
	2007	12	0,0%	7	58,3%	11	2
neu: 221000	2008	6	-50,0%	4	66,7%	7	0
* gefährliche/schwere Körperverletzung - 2220 -	1999	3.173		2.733	86,1%	3.986	252
	2000	3.241	2,1%	2.830	87,3%	4.111	219
	2001	3.198	-1,3%	2.757	86,2%	3.965	282
	2002	3.234	1,1%	2.819	87,2%	4.048	280
	2003	3.262	0,9%	2.856	87,6%	4.018	276
	2004	3.186	-2,3%	2.780	87,3%	3.856	256
	2005	3.292	3,3%	2.843	86,4%	4.031	285
	2006	3.438	4,4%	3.024	88,0%	4.035	276
	2007	3.649	6,1%	3.136	85,9%	4.152	291
neu: 222000	2008	3.483	-4,5%	3.003	86,2%	4.042	234

Straftat	Jahr	erfasste Fälle	Ver- änderung	A u f k l ä r u n g		ermittelte Tatverd.	
				absolut	AQ	gesamt	ND
- gefährliche/ schwere Körperverletzung auf Strassen, Wegen und Plätzen - 2221 -	1999	1.348		1.078	80,0%	1.736	79
	2000	1.299	-3,6%	1.093	84,1%	1.798	69
	2001	1.240	-4,5%	1.020	82,3%	1.621	72
	2002	1.181	-4,8%	982	83,1%	1.585	80
	2003	1.197	1,4%	988	82,5%	1.605	91
	2004	1.098	-8,3%	902	82,1%	1.397	83
	2005	1.053	-4,1%	847	80,4%	1.374	88
	2006	1.080	2,6%	913	84,5%	1.339	74
	2007	1.242	15,0%	983	79,1%	1.469	99
neu: 222100	2008	1.314	5,8%	1.076	81,9%	1.630	69
* Mißhandlung von Schutzbefohlenen - 2230 -	1999	87		85	97,7%	93	2
	2000	70	-19,5%	69	98,6%	77	2
	2001	83	18,6%	83	100,0%	89	2
	2002	107	28,9%	106	99,1%	111	3
	2003	129	20,6%	126	97,7%	130	4
	2004	146	13,2%	143	97,9%	141	9
	2005	130	-11,0%	127	97,7%	136	5
	2006	136	4,6%	133	97,8%	151	6
	2007	128	-5,9%	126	98,4%	145	2
neu: 223000	2008	171	33,6%	167	97,7%	158	5
Kindern - 2231 -	1999	52		52	100,0%	57	2
	2000	47	-9,6%	47	100,0%	55	1
	2001	51	8,5%	51	100,0%	53	1
	2002	83	62,7%	82	98,8%	87	3
	2003	86	3,6%	83	96,5%	81	2
	2004	100	16,3%	97	97,0%	96	9
	2005	80	-20,0%	79	98,8%	89	3
	2006	97	21,3%	96	99,0%	109	5
	2007	101	4,1%	100	99,0%	116	2
neu: 223100	2008	143	41,6%	138	96,5%		
* vorsätzlich/ leichte Körperverletzung - 2240 -	1999	8.445		7.687	91,0%	7.553	364
	2000	8.617	2,0%	7.904	91,7%	7.679	327
	2001	8.894	3,2%	8.088	90,9%	7.659	353
	2002	8.748	-1,6%	8.025	91,7%	7.614	376
	2003	8.759	0,1%	8.051	91,9%	7.537	440
	2004	9.078	3,6%	8.383	92,3%	7.824	389
	2005	9.443	4,0%	8.654	91,6%	7.866	412
	2006	9.800	3,8%	8.952	91,3%	7.939	386
	2007	10.020	2,2%	9.083	90,6%	8.067	381
neu: 224000	2008	10.023	0,0%	9.116	91,0%	8.168	381

Straftat	Jahr	erfasste Fälle	Ver- änderung	A u f k l ä r u n g		ermittelte Tatverd.	
				absolut	AQ	gesamt	ND
* fahrlässige Körperverletzung - 2250 -	1999	685		612	89,3%	675	10
	2000	638	-6,9%	556	87,1%	584	8
	2001	726	13,8%	656	90,4%	705	8
	2002	690	-5,0%	622	90,1%	689	10
	2003	578	-16,2%	519	89,8%	541	8
	2004	606	4,8%	556	91,7%	571	11
	2005	551	-9,1%	492	89,3%	518	3
	2006	550	-0,2%	492	89,5%	510	9
	2007	516	-6,2%	452	87,6%	477	5
neu: 225000	2008	545	5,6%	485	89,0%	513	5
* Straftaten gegen die persönliche Freiheit - 2300 -	1999	4.096		3.748	91,5%	3.823	210
	2000	4.472	9,2%	4.099	91,7%	4.176	260
	2001	4.571	2,2%	4.163	91,1%	4.205	251
	2002	4.899	7,2%	4.555	93,0%	4.492	258
	2003	4.813	-1,8%	4.479	93,1%	4.419	263
	2004	4.627	-3,9%	4.264	92,2%	4.187	243
	2005	4.584	-0,9%	4.236	92,4%	4.212	263
	2006	4.712	2,8%	4.341	92,1%	4.156	249
	2007	5.018	6,5%	4.610	91,9%	4.408	256
neu: 230000	2008	5.416	7,9%	4.968	91,7%	4.580	236
* Menschenraub, Entz. Minderjähriger Kinderhandel - 2310 -	1999	52		51	98,1%	53	3
	2000	56	7,7%	56	100,0%	64	8
	2001	55	-1,8%	54	98,2%	56	7
	2002	63	14,5%	60	95,2%	60	7
	2003	46	-27,0%	45	97,8%	44	5
	2004	41	-10,9%	40	97,6%	45	2
	2005	39	-4,9%	37	94,9%	42	6
	2006	52	33,3%	52	100,0%	53	7
	2007	44	-15,4%	42	95,5%	45	6
neu: 231000	2008	33	-25,0%	33	100,0%	37	6
* Freiheitsberaubung, Nötigung und Bedrohung - 2320 -	1999	4.036		3.690	91,4%	3.763	207
	2000	4.405	9,1%	4.031	91,5%	4.091	236
	2001	4.513	2,5%	4.106	91,0%	4.148	243
	2002	4.832	7,1%	4.491	92,9%	4.429	251
	2003	4.762	-1,4%	4.429	93,0%	4.369	254
	2004	4.581	-3,8%	4.220	92,1%	4.137	241
	2005	4.544	-0,8%	4.197	92,4%	4.169	257
	2006	4.653	2,4%	4.282	92,0%	4.096	239
	2007	4.952	6,4%	4.547	91,8%	4.349	246
neu: 232000	2008	5.376	8,6%	4.930	91,7%	4.538	227

Straftat	Jahr	erfasste Fälle	Ver- änderung	A u f k l ä r u n g		ermittelte Tatverd.	
				absolut	AQ	gesamt	ND
* Freiheitsberaubung - 2321 -	1999	92		86	93,5%	120	7
	2000	130	41,3%	111	85,4%	149	9
	2001	121	-6,9%	110	90,9%	144	9
	2002	118	-2,5%	114	96,6%	140	7
	2003	154	30,5%	145	94,2%	186	7
	2004	121	-21,4%	114	94,2%	158	4
	2005	130	7,4%	114	87,7%	158	14
	2006	125	-3,8%	115	92,0%	138	13
	2007	119	-4,8%	103	86,6%	119	5
neu: 232100	2008	120	0,8%	113	94,2%	156	1
* Nötigung - 2322 -	1999	975		891	91,4%	1.016	26
	2000	1.028	5,4%	936	91,1%	1.064	40
	2001	1.154	12,3%	1.063	92,1%	1.190	45
	2002	1.243	7,7%	1.150	92,5%	1.274	32
	2003	1.420	14,2%	1.313	92,5%	1.404	44
	2004	1.401	-1,3%	1.279	91,3%	1.374	50
	2005	1.348	-3,8%	1.237	91,8%	1.350	46
	2006	1.475	9,4%	1.322	89,6%	1.401	53
	2007	1.429	-3,1%	1.305	91,3%	1.428	50
neu. 232200	2008	1.381	-3,4%	1.257	91,0%	1.311	36
* Bedrohung - 2323 -	1999	2.969		2.713	91,4%	2.725	176
	2000	3.247	9,4%	2.984	91,9%	2.992	191
	2001	3.238	-0,3%	2.933	90,6%	2.933	186
	2002	3.471	7,2%	3.227	93,0%	3.126	216
	2003	3.188	-8,2%	2.971	93,2%	2.911	212
	2004	3.059	-4,0%	2.827	92,4%	2.736	195
	2005	3.066	0,2%	2.846	92,8%	2.777	203
	2006	3.053	-0,4%	2.845	93,2%	2.694	188
	2007	3.143	2,9%	2.909	92,6%	2.793	194
neu: 232300	2008	2.920	-7,1%	2.692	92,2%	2.573	177
* Stalking (Erfassung erst im II. Halbjahr '07 neu: 232400	2007	261		230	88,1%	198	6
2008	955	265,9%	868	90,8%	748	24	
* erpresserischer Menschenraub - 2330 -	1999	3		2	66,7%	3	0
	2000	6	100,0%	7	116,7%	22	18
	2001	1	-83,3%	1	100,0%	1	0
	2002	2	100,0%	2	100,0%	6	0
	2003	0	-100,0%	0	0,0%	0	0
	2004	4	400,0%	3	75,0%	8	0
	2005	1	-75,0%	2	200,0%	5	0
	2006	5	400,0%	5	100,0%	9	2
	2007	2	-60,0%	2	100,0%	4	1
neu: 233000	2008	3	50,0%	1	33,3%	1	1

Straftat	Jahr	erfasste Fälle	Ver- änderung	A u f k l ä r u n g		ermittelte Tatverd. gesamt	Tatverd. ND
				absolut	AQ		
* Geiselnahme - 2340 - neu: 234000	1999	5		5	100,0%	6	0
	2000	5	0,0%	5	100,0%	8	0
	2001	2	-60,0%	2	100,0%	2	1
	2002	2	0,0%	2	100,0%	3	0
	2003	5	150,0%	5	100,0%	12	6
	2004	1	-80,0%	1	100,0%	1	0
	2005	0	-100,0%	0	0,0%	0	0
	2006	0	0,0%	0	0,0%	0	0
	2007	0	0,0%	0	0,0%	0	0
2008	1	100,0%	1	100,0%	1	0	
* Menschenhandel zum Zwecke der sexuellen Ausbeutung - 2360 - neu: 236000	2007	3		3	100,0%	5	1
	2008	3	0,0%	3	100,0%	5	3
* Menschenhandel zum Zwecke d. Ausbeutung der Arbeitskraft - 2370 - neu: 237000	2007	2		1	50,0%	1	1
	2008	0	-100,0%	0	0,0%	0	0

Straftat	Jahr	erfasste Fälle	Ver- änderung	A u f k l ä r u n g		ermittelte Tatverd. gesamt	Tatverd. ND
				absolut	AQ		
Diebstahl - insgesamt - - **** -	1999	78.435		31.948	40,7%	26.246	1.987
	2000	70.324	-10,3%	29.140	41,4%	24.285	1.831
	2001	71.416	1,6%	28.762	40,3%	24.277	1.838
	2002	72.567	1,6%	29.398	40,5%	23.731	1.877
	2003	67.770	-6,6%	26.998	39,8%	22.475	1.666
	2004	65.678	-3,1%	26.649	40,6%	21.611	1.530
	2005	56.651	-13,7%	23.248	41,0%	19.179	1.317
	2006	54.042	-4,6%	21.978	40,7%	18.141	1.107
	2007	51.216	-5,2%	21.108	41,2%	17.030	897
neu: ****00	2008	46.007	-10,2%	18.481	40,2%	15.466	826
Diebstahl - ohne - erschw. Umstände - 3*** -	1999	41.044		24.475	59,6%	22.317	1.707
	2000	38.344	-6,6%	22.725	59,3%	20.854	1.547
	2001	39.774	3,7%	23.571	59,3%	21.288	1.631
	2002	40.642	2,2%	23.215	57,1%	20.702	1.678
	2003	38.416	-5,5%	21.928	57,1%	19.531	1.461
	2004	37.430	-2,6%	20.904	55,8%	18.843	1.377
	2005	33.011	-11,8%	18.459	55,9%	16.805	1.163
	2006	32.002	-3,1%	17.550	54,8%	15.865	980
	2007	29.806	-6,9%	16.108	54,0%	14.720	765
neu: 3***00	2008	27.774	-6,8%	14.558	52,4%	13.310	688
Diebstahl - unter - erschw. Umständen - 4*** -	1999	37.391		7.473	20,0%	5.415	400
	2000	31.980	-14,5%	6.415	20,1%	4.839	382
	2001	31.642	-1,1%	5.191	16,4%	4.203	280
	2002	31.925	0,9%	6.183	19,4%	4.274	280
	2003	29.354	-8,1%	5.070	17,3%	4.056	278
	2004	28.248	-3,8%	5.745	20,3%	3.912	221
	2005	23.640	-16,3%	4.789	20,3%	3.233	194
	2006	22.040	-6,8%	4.428	20,1%	3.185	179
	2007	21.410	-2,9%	5.000	23,4%	3.211	164
neu: 4***00	2008	18.233	-14,8%	3.923	21,5%	3.019	166

Straftat	Jahr	erfasste Fälle	Ver- änderung	A u f k l ä r u n g			ermittelte Tatverd. ND
				absolut	AQ	gesamt	
* in/aus Banken, Sparkassen - *05* -	1999	103		47	45,6%	54	14
	2000	77	-25,2%	32	41,6%	38	3
	2001	68	-11,7%	33	48,5%	28	3
	2002	69	1,5%	19	27,5%	17	0
	2003	74	7,2%	20	27,0%	19	0
	2004	63	-14,9%	25	39,7%	41	0
	2005	57	-9,5%	24	42,1%	22	2
	2006	60	5,3%	25	41,7%	15	0
	2007	60	0,0%	17	28,3%	22	2
neu: *05*00	2008	45	-25,0%	19	42,2%	19	0
* in/aus Dienst-, Büro-, Fabrik-, Werkstatt- und Lagerräumen - *10* -	1999	5.617		1.352	24,1%	1.359	71
	2000	4.937	-12,1%	1.357	27,5%	1.301	42
	2001	4.651	-5,8%	1.265	27,2%	1.065	34
	2002	4.751	2,2%	1.250	26,3%	1.155	30
	2003	4.155	-12,5%	1.078	25,9%	1.047	26
	2004	4.133	-0,5%	1.140	27,6%	1.029	40
	2005	3.760	-9,0%	1.218	32,4%	988	22
	2006	3.525	-6,3%	932	26,4%	902	46
	2007	3.382	-4,1%	889	26,3%	874	48
neu: *10*00	2008	2.618	-22,6%	770	29,4%	729	39
* in/aus Dienst- und Bürräumen - *11* -	1999	3.715		886	23,8%	815	49
	2000	3.267	-12,1%	874	26,8%	735	16
	2001	2.902	-11,2%	809	27,9%	608	17
	2002	3.055	5,3%	719	23,5%	666	18
	2003	2.597	-15,0%	681	26,2%	613	8
	2004	2.397	-7,7%	672	28,0%	587	17
	2005	2.060	-14,1%	710	34,5%	538	10
	2006	1.929	-6,4%	543	28,1%	476	16
	2007	1.746	-9,5%	488	27,9%	438	19
ist weiterhin im Schlüssel *10*00 enthalten, aber ab 2008 kein separater Erfassungsschlüssel mehr							
* in/aus Fabrik-, Werk- statt- u. Lagerräumen - *12* -	1999	1.902		466	24,5%	668	33
	2000	1.670	-12,2%	483	28,9%	655	27
	2001	1.749	4,7%	456	26,1%	539	22
	2002	1.696	-3,0%	531	31,3%	574	12
	2003	1.558	-8,1%	397	25,5%	492	18
	2004	1.736	11,4%	468	27,0%	518	23
	2005	1.700	-2,1%	508	29,9%	517	12
	2006	1.596	-6,1%	389	24,4%	475	33
	2007	1.636	2,5%	401	24,5%	491	33
ist weiterhin im Schlüssel *10*00 enthalten, aber ab 2008 kein separater Erfassungsschlüssel mehr							

Straftat	Jahr	erfasste Fälle	Ver- änderung	A u f k l ä r u n g			ermittelte Tatverd. ND
				absolut	AQ	gesamt	
* in/aus Gaststätten, Kantinen, Hotels, Pensionen - *15* -	1999	1.714		394	23,0%	452	33
	2000	1.358	-20,8%	346	25,5%	441	28
	2001	1.132	-16,6%	262	23,1%	320	6
	2002	1.128	-0,4%	265	23,5%	340	17
	2003	938	-16,8%	232	24,7%	311	27
	2004	962	2,6%	227	23,6%	268	17
	2005	783	-18,6%	201	25,7%	240	5
	2006	749	-4,3%	235	31,4%	259	9
	2007	677	-9,6%	172	25,4%	182	11
neu: *15*00	2008	647	-4,4%	222	34,3%	229	16
* in/aus Kiosken - *20* -	1999	278		118	42,4%	413	32
	2000	212	-23,7%	66	31,1%	121	1
	2001	224	5,7%	55	24,6%	69	0
	2002	196	-12,5%	53	27,0%	88	0
	2003	182	-7,1%	53	29,1%	77	0
	2004	165	-9,3%	52	31,5%	91	0
	2005	176	6,7%	46	26,1%	76	1
	2006	176	0,0%	49	27,8%	79	0
	2007	184	4,5%	48	26,1%	82	2
neu: *20*00	2008	170	-7,6%	45	26,5%	79	0
* in/aus Warenhäusern, Verkaufsräumen - *25* -	1999	21.372		19.330	90,4%	17.721	1.526
	2000	19.301	-9,7%	17.641	91,4%	16.346	1.412
	2001	20.168	4,5%	18.335	90,9%	16.552	1.445
	2002	19.652	-2,6%	17.848	90,8%	16.047	1.500
	2003	18.160	-7,6%	16.504	90,9%	14.754	1.279
	2004	17.352	-4,4%	15.787	91,0%	14.075	1.208
	2005	14.507	-16,4%	13.243	91,3%	12.252	1.032
	2006	14.007	-3,4%	12.536	89,5%	11.545	837
	2007	12.685	-9,4%	11.298	89,1%	10.452	590
neu: *25*00	2008	10.970	-13,5%	9.807	89,4%	9.165	574
* Ladendiebstahl - *26* -	1999	19.758		18.887	95,6%	17.283	1.467
	2000	18.111	-8,3%	17.252	95,3%	15.965	1.379
	2001	19.094	5,4%	18.057	94,6%	16.282	1.423
	2002	18.687	-2,1%	17.552	93,9%	15.737	1.477
	2003	17.170	-8,1%	16.243	94,6%	14.509	1.262
	2004	16.318	-5,0%	15.410	94,4%	13.769	1.195
	2005	13.756	-15,7%	12.962	94,2%	12.030	1.009
	2006	13.278	-3,5%	12.321	92,8%	11.353	827
	2007	11.895	-10,4%	11.068	93,0%	10.264	585
neu: *26*00	2008	10.201	-14,2%	9.550	93,6%	8.922	555

Straftat	Jahr	erfasste Fälle	Ver-änderung	A u f k l ä r u n g			ermittelte Tatverd. ND
				absolut	AQ	gesamt	
* in/aus Schaufenstern, Vitrinen	1999	184		47	25,5%	81	9
- *30* -	2000	106	-42,4%	31	29,2%	65	10
	2001	103	-2,8%	24	23,3%	36	5
	2002	87	-15,5%	21	24,1%	31	2
	2003	98	12,6%	38	38,8%	34	9
	2004	78	-20,4%	20	25,6%	29	4
	2005	48	-38,5%	17	35,4%	23	3
	2006	57	18,8%	21	36,8%	30	6
	2007	42	-26,3%	16	38,1%	25	3
neu: *30*00	2008	24	-42,9%	9	37,5%	14	3
* in/aus Wohnungen	1999	6.304		2.127	33,7%	1.834	76
- insgesamt -	2000	5.431	-13,8%	2.004	36,9%	1.859	70
- *35* -	2001	5.020	-7,6%	1.621	32,3%	1.627	57
	2002	5.304	5,7%	1.968	37,1%	1.672	56
	2003	5.274	-0,6%	1.699	32,2%	1.652	57
ab 2008 zählt der Diebst. in/aus Gartenhäusern nicht mehr in diesen Schlüssel	2004	5.188	-1,6%	1.878	36,2%	1.694	43
	2005	4.659	-10,2%	1.826	39,2%	1.533	47
	2006	4.317	-7,3%	1.664	38,5%	1.462	46
	2007	4.151	-3,8%	2.270	54,7%	1.447	40
neu: *35*00	2008	1.516	-63,5%	890	58,7%	935	34
* in/aus Wohnungen	1999	272		118	43,4%	162	12
- nachts und Tatzeit unbekannt -	2000	298	9,6%	138	46,3%	173	5
- *34* -	2001	242	-18,8%	100	41,3%	118	2
	2002	281	16,1%	127	45,2%	151	1
	2003	288	2,5%	135	46,9%	171	8
	2004	322	11,8%	184	57,1%	207	5
	2005	297	-7,8%	160	53,9%	154	1
	2006	210	-29,3%	98	46,7%	121	4
	2007	183	-12,9%	82	44,8%	99	1
ist weiterhin im Schlüssel *35*00 enthalten, aber ab 2008 kein separater Erfassungsschlüssel mehr							
* in/aus Wohnungen	1999	2.417		1.158	47,9%	1.331	47
- 06 bis 21 Uhr - (insgesamt)	2000	2.208	-8,6%	1.102	49,9%	1.247	39
- *36* -	2001	2.033	-7,9%	1.086	53,4%	1.235	38
	2002	2.095	3,0%	1.177	56,2%	1.169	42
	2003	2.073	-1,1%	1.113	53,7%	1.167	39
	2004	2.094	1,0%	1.110	53,0%	1.183	31
	2005	2.050	-2,1%	1.181	57,6%	1.194	44
	2006	2.109	2,9%	1.161	55,0%	1.187	35
	2007	1.753	-16,9%	983	56,1%	1.123	27
ist weiterhin im Schlüssel *35*00 enthalten, aber ab 2008 kein separater Erfassungsschlüssel mehr							

Straftat	Jahr	erfasste Fälle	Ver- änderung	A u f k l ä r u n g			ermittelte Tatverd. gesamt	ND
				absolut	AQ			
- Tageswohnungs- einbruch - 436* -	1999	1.298		483	37,2%	607	23	
	2000	1.145	-11,8%	415	36,2%	515	20	
	2001	955	-16,6%	357	37,4%	427	11	
	2002	1.076	12,7%	473	44,0%	449	15	
	2003	1.011	-6,0%	398	39,4%	423	22	
	2004	1.075	6,3%	408	38,0%	449	10	
	2005	1.059	-1,5%	437	41,3%	449	16	
	2006	1.141	7,7%	494	43,3%	499	25	
	2007	867	-24,0%	367	42,3%	451	9	
neu: 436*00	2008	273	-68,5%	124	45,4%	140	7	
* in/aus Wochenend- und Gartenhäusern - *37* -	1999	3.576		848	23,7%	402	18	
	2000	2.882	-19,4%	760	26,4%	514	29	
	2001	2.720	-5,6%	431	15,8%	312	19	
	2002	2.883	6,0%	660	22,9%	403	16	
	2003	2.870	-0,5%	443	15,4%	344	14	
	2004	2.737	-4,6%	575	21,0%	380	9	
	2005	2.259	-17,5%	483	21,4%	244	2	
	2006	1.978	-12,4%	400	20,2%	203	8	
	2007	2.171	9,8%	1.185	54,6%	257	12	
neu: *00081	2008	1.379	-36,5%	**	**	**	**	
* in/aus Berg-, Alm-, Jagd- o. Waldhütten - *38* -	1999	39		3	7,7%	4	1	
	2000	43	10,3%	4	9,3%	8	0	
	2001	25	-41,9%	4	16,0%	10	0	
	2002	45	80,0%	4	8,9%	10	0	
	2003	43	-4,4%	8	18,6%	17	0	
	2004	35	-18,6%	9	25,7%	16	0	
	2005	53	51,4%	2	3,8%	3	0	
	2006	20	-62,3%	5	25,0%	5	0	
	2007	44	120,0%	20	45,5%	22	0	
neu: *00082	2008	35	-20,5%	**	**	**	**	
* in/aus Boden-, Keller- räumen und Waschküchen - *40* -	1999	3.833		644	16,8%	542	8	
	2000	3.497	-8,8%	615	17,6%	506	10	
	2001	3.313	-5,3%	483	14,6%	444	8	
	2002	3.180	-4,0%	588	18,5%	416	13	
	2003	3.224	1,4%	367	11,4%	413	9	
	2004	2.643	-18,0%	506	19,1%	415	4	
	2005	2.258	-14,6%	383	17,0%	340	9	
	2006	1.842	-18,4%	329	17,9%	266	4	
	2007	1.816	-1,4%	302	16,6%	282	2	
neu: *40*00	2008	1.597	-12,1%	295	18,5%	276	5	

Straftat	Jahr	erfasste Fälle	Ver- änderung	A u f k l ä r u n g			ermittelte Tatverd. ND
				absolut	AQ	gesamt	
* in/aus unbezogenen	1999	1.814		292	16,1%	428	12
Neu- u. Rohbauten	2000	1.498	-17,4%	243	16,2%	343	4
Baustellen	2001	1.196	-20,2%	200	16,7%	242	11
- *45* -	2002	1.092	-8,7%	185	16,9%	231	10
	2003	932	-14,7%	108	11,6%	186	13
	2004	825	-11,5%	116	14,1%	188	7
	2005	687	-16,7%	94	13,7%	135	1
	2006	714	3,9%	114	16,0%	141	4
	2007	636	-10,9%	74	11,6%	126	2
neu: *45*00	2008	490	-23,0%	67	13,7%	86	2
* in/aus Kraftfahrzeugen	1999	8.269		1.096	13,3%	739	105
- *50* -	2000	7.337	-11,3%	863	11,8%	648	107
	2001	7.766	5,8%	831	10,7%	612	68
	2002	7.785	0,2%	1.141	14,7%	648	87
	2003	6.773	-13,0%	1.052	15,5%	603	84
	2004	7.461	10,2%	1.084	14,5%	530	70
	2005	5.533	-25,8%	815	14,7%	428	54
	2006	4.705	-15,0%	584	12,4%	395	33
	2007	3.948	-16,1%	591	15,0%	354	39
neu: *50*00	2008	3.285	-16,8%	476	14,5%	339	26
* an Kraftfahrzeugen	1999	5.248		757	14,4%	618	53
- *550 -	2000	4.567	-13,0%	475	10,4%	500	28
(einschließlich Diebst. von	2001	4.563	-0,1%	440	9,6%	513	40
Kennzeichen)	2002	4.408	-3,4%	538	12,2%	493	43
	2003	4.374	-0,8%	527	12,0%	449	43
	2004	3.846	-12,1%	427	11,1%	424	29
	2005	3.671	-4,6%	537	14,6%	359	17
	2006	3.466	-5,6%	462	13,3%	298	12
	2007	3.218	-7,2%	425	13,2%	285	17
neu: *55*00	2008	2.840	-11,7%	320	11,3%	275	14
* eines Kennzeichens	1999	2.415		229	9,5%	256	31
von einem Kfz	2000	2.319	-4,0%	201	8,7%	208	14
- *56* -	2001	2.277	-1,8%	209	9,2%	218	28
	2002	2.133	-6,3%	218	10,2%	239	29
	2003	2.095	-1,8%	221	10,5%	186	13
	2004	1.746	-16,7%	184	10,5%	178	16
	2005	1.566	-10,3%	139	8,9%	136	8
	2006	1.662	6,1%	146	8,8%	134	8
	2007	1.559	-6,2%	132	8,5%	124	8
neu: 355080	2008	1.174	-24,7%	**	**	**	**

Straftat	Jahr	erfasste Fälle	Ver- änderung	A u f k l ä r u n g		ermittelte gesamt	Tatverd. ND
				absolut	AQ		
* in/aus Kirchen	1999	48		14	29,2%	19	0
- *60* -	2000	53	10,4%	19	35,8%	30	0
	2001	50	-5,7%	18	36,0%	24	0
	2002	32	-36,0%	7	21,9%	11	0
	2003	28	-12,5%	9	32,1%	10	0
	2004	40	42,9%	16	40,0%	25	1
	2005	26	-35,0%	9	34,6%	11	0
	2006	31	19,2%	12	38,7%	14	0
	2007	31	0,0%	16	51,6%	16	0
neu: *00086	2008	35	12,9%	**	**	**	**
* in/aus Sammlungen und öffentlichen Ausstellungen	1999	39		8	20,5%	19	0
- *65* -	2000	47	20,5%	8	17,0%	10	0
	2001	20	-57,4%	5	25,0%	9	0
	2002	13	-35,0%	3	23,1%	5	0
	2003	9	-30,8%	0	0,0%	0	0
	2004	22	144,4%	1	4,5%	1	0
	2005	10	-54,5%	1	10,0%	2	0
	2006	8	-20,0%	3	37,5%	5	1
	2007	9	12,5%	4	44,4%	5	0
neu: *00087	2008	14	55,6%	**	**	**	**
* von Betäubungsmitteln	1999	12		5	41,7%	13	0
- insgesamt -	2000	5	-58,3%	1	20,0%	1	0
- *700 -	2001	8	60,0%	2	25,0%	3	0
	2002	6	-25,0%	2	33,3%	3	0
	2003	2	-66,7%	1	50,0%	1	0
	2004	9	350,0%	2	22,2%	2	0
	2005	6	-33,3%	5	83,3%	4	0
	2006	11	83,3%	5	45,5%	8	0
	2007	11	0,0%	3	27,3%	3	0
neu: *70000	2008	7	-36,4%	0	0,0%	0	0
* von Gepäck	1999	37		2	5,4%	3	2
- *80* -	2000	19	-48,6%	3	15,8%	3	0
	2001	16	-15,8%	1	6,3%	1	0
	2002	16	0,0%	2	12,5%	9	0
	2003	18	12,5%	2	11,1%	3	0
	2004	18	0,0%	0	0,0%	0	0
	2005	12	-33,3%	2	16,7%	3	0
	2006	16	33,3%	2	12,5%	3	0
	2007	18	12,5%	5	27,8%	6	1
neu: *00091	2008	22	22,2%	**	**	**	**

Straftat	Jahr	erfasste Fälle	Ver- änderung	A u f k l ä r u n g			ermittelte Tatverd. gesamt	ND
				absolut	AQ			
* von Express- und Stückgut	1999	137		127	92,7%	6	1	
- *81* -	2000	11	-92,0%	4	36,4%	5	0	
	2001	9	-18,2%	1	11,1%	1	0	
	2002	21	133,3%	3	14,3%	1	0	
	2003	25	19,0%	4	16,0%	5	0	
	2004	22	-12,0%	2	9,1%	3	0	
	2005	18	-18,2%	3	16,7%	4	0	
	2006	54	200,0%	38	70,4%	6	0	
	2007	9	-83,3%	2	22,2%	2	0	
neu: *00092	2008	14	55,6%	**	**	**	**	
* von/aus Wagen- ladungen	1999	55		9	16,4%	14	1	
- *83* -	2000	131	138,2%	101	77,1%	35	0	
	2001	37	-71,8%	6	16,2%	13	0	
	2002	97	162,2%	41	42,3%	35	1	
	2003	115	18,6%	4	3,5%	7	0	
	2004	46	-60,0%	3	6,5%	4	0	
	2005	45	-2,2%	8	17,8%	13	0	
	2006	39	-13,3%	7	17,9%	8	0	
	2007	56	43,6%	11	19,6%	16	0	
ab 2008 im Schlüssel *50*00 enthalten, ist kein separater Erfassungsschlüssel mehr								
* aus Schließfach	1999	77		20	26,0%	12	0	
- *85* -	2000	52	-32,5%	8	15,4%	6	0	
	2001	51	-1,9%	5	9,8%	9	0	
	2002	51	0,0%	4	7,8%	4	0	
	2003	58	13,7%	8	13,8%	9	0	
	2004	63	8,6%	5	7,9%	6	0	
	2005	52	-17,5%	32	61,5%	9	1	
	2006	84	61,5%	35	41,7%	8	0	
	2007	40	-52,4%	15	37,5%	10	0	
neu: *00095	2008	95	137,5%	**	**	**	**	
* Taschendiebstahl	1999	439		46	10,5%	49	7	
- *90* -	2000	443	0,9%	48	10,8%	64	1	
	2001	385	-13,1%	43	11,2%	50	10	
	2002	452	17,4%	56	12,4%	56	2	
	2003	404	-10,6%	55	13,6%	52	6	
einschließlich Handtaschen- diebstahl / Diebst. aus einer	2004	470	16,3%	46	9,8%	46	1	
Handtasche im Jahr 2008	2005	424	-9,8%	36	8,5%	40	4	
	2006	485	14,4%	37	7,6%	40	6	
	2007	488	0,6%	47	9,6%	44	1	
neu: *90000	2008	1.393	185,5%	167	12,0%	165	12	

Straftat	Jahr	erfasste Fälle	Ver- änderung	A u f k l ä r u n g		ermittelte Tatverd. gesamt	Tatverd. ND
				absolut	AQ		
* Handtaschendiebstahl	1999	1.111		132	11,9%	146	3
- *96* -	2000	1.004	-9,6%	124	12,4%	128	1
	2001	1.142	13,7%	200	17,5%	160	10
	2002	1.188	4,0%	149	12,5%	141	11
	2003	1.295	9,0%	157	12,1%	159	7
	2004	1.255	-3,1%	149	11,9%	155	8
	2005	905	-27,9%	137	15,1%	126	10
	2006	913	0,9%	130	14,2%	132	5
	2007	843	-7,7%	91	10,8%	88	9
neu: *90080	2008	847	0,5%	109	12,9%	**	**
* von Schiffen und Booten	1999	19		7	36,8%	13	0
- *91* -	2000	8	-57,9%	1	12,5%	4	0
	2001	16	100,0%	2	12,5%	2	0
	2002	14	-12,5%	0	0,0%	0	0
	2003	17	21,4%	0	0,0%	0	0
	2004	18	5,9%	0	0,0%	0	0
	2005	21	16,7%	2	9,5%	2	0
	2006	9	-57,1%	1	11,1%	2	0
	2007	19	111,1%	1	5,3%	1	0
neu: *00097	2008	26	36,8%	**	**	**	**
* Großviehdiebstahl	1999	55		25	45,5%	8	0
- *950 -	2000	25	-54,5%	4	16,0%	9	0
	2001	25	0,0%	7	28,0%	13	0
	2002	21	-16,0%	5	23,8%	7	0
	2003	33	57,1%	5	15,2%	7	0
	2004	29	-12,1%	7	24,1%	13	0
	2005	36	24,1%	4	11,1%	5	0
	2006	28	-22,2%	2	7,1%	4	0
	2007	16	-42,9%	5	31,3%	10	0
neu: *95000	2008	21	31,3%	5	23,8%	8	0
* von Kraftfahrzeugen einschl. unbefugte Ingebrauchnahme	1999	3.227		1.058	32,8%	995	103
- ***1 -	2000	2.290	-29,0%	747	32,6%	794	110
	2001	2.166	-5,4%	636	29,4%	678	59
	2002	1.710	-21,1%	611	35,7%	650	44
	2003	1.656	-3,2%	573	34,6%	622	49
	2004	1.270	-23,3%	485	38,2%	517	21
	2005	1.043	-17,9%	393	37,7%	421	19
	2006	900	-13,7%	366	40,7%	391	20
	2007	881	-2,1%	378	42,9%	399	18
neu: ***100	2008	780	-11,5%	320	41,0%	305	15

Straftat	Jahr	erfasste Fälle	Ver- änderung	A u f k l ä r u n g		ermittelte Tatverd. gesamt	Tatverd. ND
				absolut	AQ		
* von Mopeds, Kraft- rädern	1999	1.607		496	30,9%	682	5
- ***2 -	2000	1.310	-18,5%	453	34,6%	559	3
	2001	1.297	-1,0%	406	31,3%	492	3
	2002	1.193	-8,0%	383	32,1%	453	7
	2003	1.189	-0,3%	355	29,9%	430	2
	2004	1.105	-7,1%	379	34,3%	431	5
	2005	896	-18,9%	265	29,6%	297	2
	2006	887	-1,0%	209	23,6%	258	1
	2007	1.005	13,3%	292	29,1%	317	1
neu: ***200	2008	843	-16,1%	239	28,4%	288	4
* von Fahrrädern	1999	5.016		605	12,1%	641	32
- ***3 -	2000	5.057	0,8%	736	14,6%	604	19
	2001	5.681	12,3%	574	10,1%	610	22
	2002	6.049	6,5%	569	9,4%	599	23
	2003	6.292	4,0%	609	9,7%	676	25
	2004	5.552	-11,8%	700	12,6%	724	28
	2005	5.228	-5,8%	550	10,5%	623	16
	2006	4.323	-17,3%	525	12,1%	565	17
	2007	4.391	1,6%	566	12,9%	578	9
neu: ***300	2008	3.805	-13,3%	519	13,6%	532	15
* von Schusswaffen	1999	29		20	69,0%	31	2
- ***4 -	2000	44	51,7%	23	52,3%	33	4
	2001	34	-22,7%	15	44,1%	25	1
	2002	31	-8,8%	16	51,6%	26	0
	2003	28	-9,7%	14	50,0%	19	0
	2004	27	-3,6%	13	48,1%	23	1
	2005	26	-3,7%	14	53,8%	18	0
	2006	22	-15,4%	12	54,5%	16	1
	2007	18	-18,2%	9	50,0%	18	1
neu: ***400	2008	16	-11,1%	6	37,5%	10	0
* von unbaren Zahlungsmitteln	1999	316		120	38,0%	135	5
- ***5 -	2000	295	-6,6%	116	39,3%	127	9
	2001	296	0,3%	110	37,2%	112	4
	2002	310	4,7%	119	38,4%	111	2
	2003	301	-2,9%	125	41,5%	142	7
	2004	358	18,9%	166	46,4%	186	2
	2005	383	7,0%	161	42,0%	166	2
	2006	231	-39,7%	96	41,6%	94	1
	2007	211	-8,7%	82	38,9%	89	6
neu: ***500	2008	277	31,3%	113	40,8%	120	5

Straftat	Jahr	erfasste Fälle	Ver- änderung	A u f k l ä r u n g		ermittelte Tatverd. gesamt	Tatverd. ND
				absolut	AQ		
* von/aus Automaten	1999	1.708		428	25,1%	456	31
- ***7 -	2000	1.327	-22,3%	442	33,3%	365	19
	2001	1.115	-16,0%	209	18,7%	311	25
	2002	1.825	63,7%	477	26,1%	333	12
	2003	947	-48,1%	224	23,7%	230	14
	2004	950	0,3%	195	20,5%	204	8
	2005	803	-15,5%	126	15,7%	186	20
	2006	1.085	35,1%	385	35,5%	182	10
	2007	610	-43,8%	94	15,4%	150	11
neu: ***700	2008	668	9,5%	100	15,0%	127	3
* Antiquitäten, Kunst- und sakralen Gegen- ständen	1999	68		18	26,5%	24	1
- ***8 -	2000	76	11,8%	28	36,8%	35	1
	2001	51	-32,9%	14	27,5%	19	0
	2002	55	7,8%	23	41,8%	24	0
	2003	46	-16,4%	12	26,1%	17	1
	2004	38	-17,4%	11	28,9%	13	0
	2005	58	52,6%	12	20,7%	20	2
	2006	41	-29,3%	11	26,8%	18	1
	2007	38	-7,3%	9	23,7%	9	0
neu: ***800	2008	53	39,5%	29	54,7%	20	4

Straftat	Jahr	erfasste Fälle	Veränderung	Aufklärung absolut	AQ	ermittelte Tatverd gesamt	Tatverd ND
Vermögens- und Fälschungsdelikte - 5000 -	1999	21.098		18.214	86,3%	13.069	808
	2000	22.612	7,2%	19.543	86,4%	13.124	770
	2001	24.517	8,4%	21.291	86,8%	13.595	796
	2002	26.246	7,1%	22.681	86,4%	15.380	832
	2003	31.506	20,0%	26.571	84,3%	16.362	869
	2004	31.439	-0,2%	27.226	86,6%	16.007	866
	2005	29.563	-6,0%	25.841	87,4%	15.627	790
	2006	29.649	0,3%	26.311	88,7%	15.689	870
	2007	28.931	-2,4%	25.362	87,7%	15.053	693
neu: 500000	2008	28.840	-0,3%	25.429	88,2%	15.254	670
* Betrug - 5100 -	1999	16.368		13.950	85,2%	9.963	493
	2000	17.787	8,7%	15.185	85,4%	9.998	455
	2001	18.853	6,0%	16.197	85,9%	10.338	509
	2002	20.281	7,6%	17.333	85,5%	11.966	565
	2003	25.111	23,8%	20.935	83,4%	12.952	606
	2004	25.200	0,4%	21.833	86,6%	12.726	601
	2005	23.048	-8,5%	20.243	87,8%	12.359	528
	2006	23.689	2,8%	21.307	89,9%	12.554	666
	2007	23.485	-0,9%	20.990	89,4%	12.176	533
neu: 510000	2008	23.553	0,3%	21.200	90,0%	12.651	511
* Waren- und Waren- kreditbetrug - 5110 -	1999	3.635		2.027	55,8%	1.386	51
	2000	3.587	-1,3%	2.035	56,7%	1.337	59
	2001	3.546	-1,1%	2.198	62,0%	1.449	78
	2002	3.691	4,1%	2.343	63,5%	1.459	63
	2003	3.840	4,0%	2.434	63,4%	1.726	61
	2004	5.658	47,3%	4.371	77,3%	2.148	82
	2005	5.527	-2,3%	4.372	79,1%	2.579	89
	2006	5.587	1,1%	4.629	82,9%	2.647	116
	2007	4.817	-13,8%	3.881	80,6%	2.405	79
neu: 511000	2008	5.154	7,0%	4.270	82,8%	2.502	83
* betrügerisches Er- langen von Kfz - 5111 -	1999	55		54	98,2%	61	3
	2000	71	29,1%	71	100,0%	71	3
	2001	36	-49,3%	33	91,7%	39	2
	2002	42	16,7%	41	97,6%	42	0
	2003	44	4,8%	42	95,5%	40	0
	2004	42	-4,5%	42	100,0%	52	4
	2005	51	21,4%	48	94,1%	41	2
	2006	40	-21,6%	38	95,0%	30	1
	2007	39	-2,5%	37	94,9%	47	8
neu: 511100	2008	45	15,4%	43	95,6%	43	5

Straftat	Jahr	erfasste Fälle	Veränderung	Aufklärung absolut	AQ	ermittelte Tatverd gesamt	Tatverd ND
* sonst. Warenkredit- betrug - 5112 -	1999	3.442		1.856	53,9%	1.228	42
	2000	3.392	-1,5%	1.844	54,4%	1.189	48
	2001	3.315	-2,3%	1.981	59,8%	1.272	73
	2002	3.273	-1,3%	1.944	59,4%	1.224	55
	2003	3.146	-3,9%	1.792	57,0%	1.393	50
	2004	3.340	6,2%	2.127	63,7%	1.534	59
	2005	3.769	12,8%	2.669	70,8%	1.867	66
	2006	3.546	-5,9%	2.638	74,4%	1.870	86
	2007	3.106	-12,4%	2.233	71,9%	1.666	47
neu: 511200	2008	3.506	12,9%	2.691	76,8%	1.767	53
* Warenbetrug - 5113 -	1999	138		117	84,8%	112	6
	2000	124	-10,1%	120	96,8%	95	9
	2001	195	57,3%	184	94,4%	153	3
	2002	376	92,8%	358	95,2%	216	8
	2003	650	72,9%	600	92,3%	333	12
	2004	2.276	250,2%	2.202	96,7%	638	21
	2005	1.707	-25,0%	1.655	97,0%	768	21
	2006	2.001	17,2%	1.953	97,6%	832	31
	2007	1.672	-16,4%	1.611	96,4%	762	24
neu: 511300	2008	1.603	-4,1%	1.536	95,8%	783	25
* Beteiligungs- und Kapitalanlagenbetrug - 5130 -	1999	99		98	99,0%	88	2
	2000	282	184,8%	280	99,3%	42	9
	2001	205	-27,3%	203	99,0%	32	1
	2002	40	-80,5%	40	100,0%	29	1
	2003	265	562,5%	264	99,6%	31	1
	2004	42	-84,2%	40	95,2%	34	0
	2005	38	-9,5%	34	89,5%	31	0
	2006	86	126,3%	85	98,8%	25	2
	2007	54	-37,2%	50	92,6%	26	0
neu: 513000	2008	21	-61,1%	20	95,2%	19	0
* Geldkreditbetrug - 5140 -	1999	816		800	98,0%	161	7
	2000	142	-82,6%	112	78,9%	142	7
	2001	229	61,3%	186	81,2%	145	4
	2002	161	-29,7%	133	82,6%	107	2
	2003	222	37,9%	212	95,5%	134	11
	2004	221	-0,5%	217	98,2%	107	5
	2005	282	27,6%	268	95,0%	152	7
	2006	187	-33,7%	180	96,3%	122	10
	2007	148	-20,9%	133	89,9%	133	5
neu: 514000	2008	84	-43,2%	77	91,7%	87	4

Straftat	Jahr	erfasste Fälle	Veränderung	Aufklärung absolut	AQ	ermittelte Tatverd gesamt	Tatverd ND
* Erschleichen von Leistungen - 5150 -	1999	4.406		4.341	98,5%	3.415	186
	2000	4.225	-4,1%	4.149	98,2%	3.250	134
	2001	4.065	-3,8%	4.021	98,9%	3.004	140
	2002	4.879	20,0%	4.814	98,7%	3.396	207
	2003	6.102	25,1%	6.055	99,2%	4.068	274
	2004	6.343	3,9%	6.303	99,4%	4.105	281
	2005	5.313	-16,2%	5.259	99,0%	3.456	192
	2006	5.659	6,5%	5.606	99,1%	3.767	222
	2007	5.891	4,1%	5.800	98,5%	3.761	161
neu: 515000	2008	6.460	9,7%	6.338	98,1%	3.994	185
* Betrug mittels rechtswidrig erlangter unbarer Zahlungsmittel - 5160 -	1999	955		560	58,6%	382	16
	2000	1.396	46,2%	930	66,6%	406	26
	2001	1.713	22,7%	1.063	62,1%	431	35
	2002	1.777	3,7%	907	51,0%	434	18
	2003	3.888	118,8%	2.259	58,1%	559	13
	2004	2.780	-28,5%	1.682	60,5%	581	18
	2005	2.305	-17,1%	1.542	66,9%	474	19
	2006	1.514	-34,3%	968	63,9%	401	9
	2007	1.155	-23,7%	667	57,7%	347	15
neu: 516000	2008	957	-17,1%	566	59,1%	319	14
* Betrug mittels rechtsw. erlangter Schecks - 5161 -	1999	52		28	53,8%	33	2
	2000	85	63,5%	74	87,1%	13	0
	2001	42	-50,6%	29	69,0%	11	2
	2002	17	-59,5%	16	94,1%	19	1
	2003	38	123,5%	31	81,6%	29	1
	2004	16	-57,9%	12	75,0%	7	1
	2005	17	6,3%	5	29,4%	6	1
	2006	14	-17,6%	15	107,1%	14	0
	2007	11	-21,4%	4	36,4%	4	0
neu: 516100	2008	10	-9,1%	1	10,0%	1	0
* Betrug mittels rechtsw. erl. Debitk. ohne PIN - 5162 -	1999	64		56	87,5%	53	3
	2000	30	-53,1%	26	86,7%	26	4
	2001	23	-23,3%	21	91,3%	19	1
	2002	269	1069,6%	117	43,5%	72	1
	2003	1.978	635,3%	1.040	52,6%	213	6
	2004	1.676	-15,3%	990	59,1%	271	5
	2005	1.419	-15,3%	951	67,0%	204	8
	2006	935	-34,1%	598	64,0%	155	4
	2007	458	-51,0%	244	53,3%	115	4
neu: 516200	2008	263	-42,6%	147	55,9%	65	0

Straftat	Jahr	erfasste Fälle	Veränderung	Aufklärung absolut	AQ	ermittelte Tatverd gesamt	Tatverd ND
	1999	380		185	48,7%	144	2
* Betrug mittels rechtsw. erl. Debitk. mit PIN	2000	525	38,2%	312	59,4%	166	11
- 5163 -	2001	858	63,4%	492	57,3%	189	7
	2002	584	-31,9%	300	51,4%	166	6
	2003	549	-6,0%	338	61,6%	168	6
	2004	495	-9,8%	299	60,4%	169	6
	2005	403	-18,6%	276	68,5%	188	3
	2006	270	-33,0%	172	63,7%	135	1
	2007	333	23,3%	192	57,7%	125	3
neu: 516300	2008	283	-15,0%	189	66,8%	129	4
* Kreditkartenbetrug	1999	340		213	62,6%	119	2
- 5164 -	2000	666	95,9%	441	66,2%	162	8
	2001	694	4,2%	458	66,0%	179	15
	2002	821	18,3%	401	48,8%	167	4
	2003	1.242	51,3%	804	64,7%	259	2
	2004	523	-57,9%	338	64,6%	186	5
	2005	404	-22,8%	258	63,9%	124	6
	2006	212	-47,5%	128	60,4%	99	2
	2007	269	26,9%	184	68,4%	96	4
neu: 516400	2008	208	-22,7%	113	54,3%	87	3
* Betrug mittels rechtsw. erlangter Daten von Zahlungskarten	1999	119		78	65,5%	70	7
- 5165 -	2000	90	-24,4%	77	85,6%	68	6
	2001	96	6,7%	63	65,6%	68	14
	2002	73	-24,0%	62	84,9%	48	3
	2003	55	-24,7%	31	56,4%	17	0
	2004	30	-45,5%	11	36,7%	10	1
	2005	30	0,0%	18	60,0%	17	0
	2006	42	40,0%	18	42,9%	18	1
	2007	61	45,2%	22	36,1%	21	2
neu: 516500	2008	133	118,0%	69	51,9%	29	8
erst ab 2002:							
* Betrug mittels rechtsw. erlangter sonstiger unbarer Zahlungsmittel	2002	13		11	84,6%	13	3
- 5169 -	2003	26	100,0%	15	57,7%	12	2
	2004	40	53,8%	32	80,0%	27	2
	2005	32	-20,0%	34	106,3%	29	3
	2006	41	28,1%	39	95,1%	22	1
	2007	23	-43,9%	21	91,3%	19	2
neu: 516900	2008	60	160,9%	47	78,3%	43	1

Straftat	Jahr	erfasste Fälle	Ver- änderung	Aufklärung		ermittelte gesamt	Tatverd ND
				absolut	AQ		
* sonstiger Betrug	1999	6.435		6.102	94,8%	4.921	246
- 5170 -	2000	8.142	26,5%	7.666	94,2%	5.227	228
	2001	9.089	11,6%	8.520	93,7%	5.720	259
	2002	9.723	7,0%	9.086	93,4%	7.085	282
	2003	10.788	11,0%	9.706	90,0%	7.220	265
	2004	10.142	-6,0%	9.207	90,8%	6.593	241
	2005	9.557	-5,8%	8.745	91,5%	6.463	244
	2006	10.637	11,3%	9.821	92,3%	6.410	329
	2007	11.414	7,3%	10.453	91,6%	6.222	288
neu: 517000	2008	10.877	-4,7%	9.929	91,3%	6.427	234
* Leistungsbetrug	1999	543		528	97,2%	491	37
- 5171 -	2000	378	-30,4%	369	97,6%	295	16
	2001	295	-22,0%	288	97,6%	282	24
	2002	377	27,8%	360	95,5%	383	17
	2003	336	-10,9%	315	93,8%	283	19
	2004	352	4,8%	341	96,9%	246	8
	2005	299	-15,1%	279	93,3%	255	11
	2006	355	18,7%	331	93,2%	318	19
	2007	1.043	193,8%	1.015	97,3%	291	24
neu: 517100	2008	559	-46,4%	531	95,0%	316	13
* Leistungskreditbetrug	1999	279		276	98,9%	228	10
- 5172 -	2000	194	-30,5%	188	96,9%	155	8
	2001	210	8,2%	209	99,5%	177	5
	2002	156	-25,7%	152	97,4%	132	6
	2003	249	59,6%	242	97,2%	215	4
	2004	309	24,1%	309	100,0%	310	5
	2005	385	24,6%	377	97,9%	303	13
	2006	431	11,9%	421	97,7%	320	79
	2007	354	-17,9%	342	96,6%	284	62
neu: 517200	2008	342	-3,4%	323	94,4%	292	4
* Betrug zum Nachteil von Versicherungen	1999	140		141	100,7%	197	13
- 5174 -	2000	229	63,6%	225	98,3%	242	22
	2001	201	-12,2%	202	100,5%	240	49
	2002	165	-17,9%	166	100,6%	241	35
	2003	141	-14,5%	138	97,9%	157	5
	2004	168	19,1%	167	99,4%	177	2
	2005	142	-15,5%	142	100,0%	152	7
	2006	130	-8,5%	129	99,2%	143	3
	2007	127	-2,3%	127	100,0%	139	3
neu: 517400	2008	99	-22,0%	97	98,0%	119	1

Straftat	Jahr	erfasste Fälle	Veränderung	Aufklärung absolut	AQ	ermittelte Tatverd gesamt	Tatverd ND
* Computerbetrug	1999	119		87	73,1%	64	4
- 5175 -	2000	241	102,5%	196	81,3%	180	6
	2001	364	51,0%	301	82,7%	272	5
	2002	285	-21,7%	213	74,7%	206	6
* Textänderung:	2003	261	-8,4%	154	59,0%	114	5
sofern nicht unter	2004	357	36,8%	232	65,0%	171	12
5163/ 5179 zu erf.	2005	237	-33,6%	163	68,8%	120	6
	2006	317	33,8%	211	66,6%	141	11
	2007	264	-16,7%	137	51,9%	118	8
neu: 517500	2008	378	43,2%	227	60,1%	174	16
* Betrug zum Nachteil	1999	374		374	100,0%	370	12
v. Sozialversicherungen	2000	463	23,8%	463	100,0%	452	23
- 5177 -	2001	659	42,3%	658	99,8%	667	21
	2002	1.951	196,1%	1.951	100,0%	1.855	36
	2003	1.634	-16,2%	1.633	99,9%	1.636	33
	2004	659	-59,7%	658	99,8%	673	17
	2005	761	15,5%	761	100,0%	741	13
	2006	547	-28,1%	545	99,6%	558	15
	2007	772	41,1%	771	99,9%	816	30
neu: 517700	2008	904	17,1%	903	99,9%	938	23
* Veruntreuung	1999	1.415		1.402	99,1%	1.092	23
- 5200 -	2000	1.510	6,7%	1.505	99,7%	1.054	22
	2001	1.770	17,2%	1.761	99,5%	1.070	22
	2002	1.876	6,0%	1.861	99,2%	1.055	25
	2003	2.395	27,7%	2.381	99,4%	1.218	35
	2004	2.322	-3,0%	2.309	99,4%	1.235	29
	2005	2.222	-4,3%	2.208	99,4%	1.183	29
	2006	1.890	-14,9%	1.879	99,4%	1.027	27
	2007	1.346	-28,8%	1.340	99,6%	734	14
neu: 520000	2008	1.046	-22,3%	1.019	97,4%	587	12
* Untreue	1999	314		309	98,4%	308	3
- 5210 -	2000	228	-27,4%	227	99,6%	242	0
	2001	251	10,1%	249	99,2%	213	2
	2002	291	15,9%	292	100,3%	205	1
	2003	343	17,9%	341	99,4%	242	0
	2004	313	-8,7%	312	99,7%	229	1
	2005	208	-33,5%	205	98,6%	214	1
	2006	261	25,5%	257	98,5%	216	0
	2007	272	4,2%	271	99,6%	232	1
neu: 521000	2008	200	-26,5%	196	98,0%	180	1

Straftat	Jahr	erfasste Fälle	Veränderung	Aufklärung absolut	AQ	ermittelte Tatverd gesamt	Tatverd ND
* Veruntreuen von Arbeitsentgelt - 5220 -	1999	1.029		1.025	99,6%	783	14
	2000	1.046	1,7%	1.048	100,2%	725	17
	2001	1.352	29,3%	1.350	99,9%	788	17
	2002	1.435	6,1%	1.432	99,8%	786	23
	2003	1.461	1,8%	1.459	99,9%	755	32
	2004	1.201	-17,8%	1.201	100,0%	639	17
	2005	972	-19,1%	971	99,9%	526	16
	2006	1.050	8,0%	1.048	99,8%	516	23
	2007	717	-31,7%	717	100,0%	317	9
neu: 522000	2008	668	-6,8%	665	99,6%	284	10
* Mißbrauch von Scheck- und Kreditkarten - 5230 -	1999	72		68	94,4%	56	6
	2000	236	227,8%	230	97,5%	111	5
	2001	167	-29,2%	162	97,0%	83	3
	2002	150	-10,2%	137	91,3%	77	1
	2003	591	294,0%	581	98,3%	255	3
	2004	808	36,7%	796	98,5%	386	11
	2005	1.042	29,0%	1.032	99,0%	456	13
	2006	579	-44,4%	574	99,1%	315	4
	2007	357	-38,3%	352	98,6%	193	4
neu: 523000	2008	178	-50,1%	158	88,8%	134	1
* Unterschlagung - 5300 -	1999	1.804		1.420	78,7%	1.453	58
	2000	1.909	5,8%	1.530	80,1%	1.545	59
	2001	2.154	12,8%	1.680	78,0%	1.662	50
	2002	2.455	14,0%	1.919	78,2%	1.884	64
	2003	2.552	4,0%	1.899	74,4%	1.884	51
	2004	2.579	1,1%	1.820	70,6%	1.766	50
	2005	2.827	9,6%	2.024	71,6%	1.900	66
	2006	2.795	-1,1%	1.953	69,9%	1.881	54
	2007	2.693	-3,6%	1.803	67,0%	1.780	47
neu: 530000	2008	2.770	2,9%	1.895	68,4%	1.709	50
* Unterschlagung von Kfz - 5310 -	1999	327		324	99,1%	328	26
	2000	307	-6,1%	302	98,4%	301	17
	2001	325	5,9%	317	97,5%	296	20
	2002	282	-13,2%	279	98,9%	282	27
	2003	252	-10,6%	246	97,6%	238	13
	2004	249	-1,2%	247	99,2%	222	15
	2005	238	-4,4%	237	99,6%	251	15
	2006	223	-6,3%	222	99,6%	227	15
	2007	188	-15,7%	185	98,4%	193	11
neu: 531000	2008	177	-5,9%	174	98,3%	179	13

Straftat	Jahr	erfasste Fälle	Veränderung	Aufklärung absolut	AQ	ermittelte gesamt	Tatverd ND
* Urkundenfälschung	1999	1.314		1.245	94,7%	1.207	256
- 5400 -	2000	1.261	-4,0%	1.178	93,4%	1.148	249
	2001	1.539	22,0%	1.452	94,3%	1.157	236
	2002	1.414	-8,1%	1.350	95,5%	1.124	199
	2003	1.250	-11,6%	1.158	92,6%	1.041	173
	2004	1.106	-11,5%	1.032	93,3%	1.001	195
	2005	1.263	14,2%	1.164	92,2%	939	177
	2006	1.094	-13,4%	995	91,0%	935	140
	2007	1.290	17,9%	1.118	86,7%	980	104
neu: 540000	2008	1.310	1,6%	1.163	88,8%	897	106
* Geld- und Wert-	1999	79		79	100,0%	44	7
zeichenfälschung,	2000	38	-51,9%	38	100,0%	42	8
Fälschung von Vor-	2001	73	92,1%	73	100,0%	79	17
drucken für Euro-	2002	74	1,4%	73	98,6%	83	10
schecks, -karten	2003	63	-14,9%	63	100,0%	67	26
- 5500 -	2004	90	42,9%	90	100,0%	80	21
	2005	74	-17,8%	73	98,6%	69	23
	2006	66	-10,8%	62	93,9%	66	14
	2007	40	-39,4%	34	85,0%	42	10
neu: 550000	2008	44	10,0%	35	79,5%	35	14
- Geld- und Wert-	1999	11		11	100,0%	14	4
zeichenfälschung	2000	11	0,0%	11	100,0%	14	3
- 5510 -	2001	10	-9,1%	10	100,0%	11	2
	2002	11	10,0%	11	100,0%	15	0
	2003	17	54,5%	17	100,0%	18	5
	2004	14	-17,6%	14	100,0%	12	2
	2005	15	7,1%	15	100,0%	20	5
	2006	15	0,0%	15	100,0%	20	4
	2007	13	-13,3%	13	100,0%	13	0
neu: 551000	2008	4	-69,2%	4	100,0%	4	0
* Inverkehrbringen	1999	68		68	100,0%	30	3
von Falschgeld	2000	27	-60,3%	27	100,0%	28	5
- 5520 -	2001	56	107,4%	56	100,0%	64	12
	2002	62	10,7%	62	100,0%	68	10
	2003	45	-27,4%	45	100,0%	50	21
	2004	65	44,4%	65	100,0%	62	17
	2005	38	-41,5%	38	100,0%	49	17
	2006	45	18,4%	45	100,0%	46	10
	2007	21	-53,3%	21	100,0%	29	10
neu: 552000	2008	27	28,6%	27	100,0%	29	12

Straftat	Jahr	erfasste Fälle	Ver- änderung	Aufklärung absolut	AQ	ermittelte gesamt	Tatverd ND
* Insolvenzstraftaten	1999	118		118	100,0%	158	2
- 5600 -	2000	107	-9,3%	107	100,0%	139	0
	2001	128	19,6%	128	100,0%	172	1
	2002	146	14,1%	145	99,3%	170	2
	2003	135	-7,5%	135	100,0%	167	4
	2004	142	5,2%	142	100,0%	176	1
	2005	129	-9,2%	129	100,0%	145	4
	2006	115	-10,9%	115	100,0%	130	1
	2007	77	-33,0%	77	100,0%	92	0
neu: 560000	2008	117	51,9%	117	100,0%	128	3
* Bankrott	1999	69		69	100,0%	106	2
- 5610 -	2000	64	-7,2%	64	100,0%	90	0
	2001	73	14,1%	73	100,0%	106	1
	2002	89	21,9%	88	98,9%	113	2
	2003	72	-19,1%	72	100,0%	103	2
	2004	82	13,9%	82	100,0%	104	1
	2005	83	1,2%	83	100,0%	111	1
	2006	68	-18,1%	68	100,0%	81	1
	2007	45	-33,8%	45	100,0%	53	0
neu: 561000	2008	83	84,4%	83	100,0%	95	2

Straftat	Jahr	erfasste Fälle	Ver- änderung	A u f k l ä r u n g		ermittelte Tatverd. gesamt	Tatverd. NDTV
				absolut	AQ		
Sonstige Delikte	1999	34.039		18.447	54,2%	18.100	644
gemäß StGB	2000	34.358	0,9%	19.074	55,5%	18.614	615
- 6000 -	2001	35.605	3,6%	19.194	53,9%	18.192	597
	2002	37.546	5,5%	19.774	52,7%	18.124	579
neu: 600000	2003	35.893	-4,4%	19.407	54,1%	17.801	625
	2004	35.866	-0,1%	19.806	55,2%	17.354	557
	2005	34.967	-2,5%	19.485	55,7%	16.674	569
	2006	35.492	1,5%	19.763	55,7%	17.014	560
	2007	35.727	0,7%	19.713	55,2%	17.397	518
	2008	37.390	4,7%	20.526	54,9%	16.858	450
* Erpressung	1999	250		210	84,0%	289	32
- 6100 -	2000	227	-9,2%	199	87,7%	253	9
	2001	162	-28,6%	130	80,2%	179	13
	2002	205	26,5%	184	89,8%	245	23
	2003	192	-6,3%	160	83,3%	242	11
	2004	157	-18,2%	148	94,3%	200	8
	2005	134	-14,6%	117	87,3%	156	11
	2006	167	24,6%	139	83,2%	164	12
	2007	150	-10,2%	134	89,3%	173	7
neu: 610000	2008	125	-16,7%	122	97,6%	132	5
* Straftaten gegen die öffentl. Ordnung	1999	4.127		3.744	90,7%	4.084	243
- 6200 -	2000	4.101	-0,6%	3.779	92,1%	4.253	233
	2001	4.049	-1,3%	3.713	91,7%	4.137	206
	2002	4.268	5,4%	3.907	91,5%	4.204	208
	2003	3.728	-12,7%	3.428	92,0%	3.900	216
	2004	3.655	-2,0%	3.429	93,8%	3.613	174
	2005	3.709	1,5%	3.454	93,1%	3.562	145
	2006	3.769	1,6%	3.502	92,9%	3.603	159
	2007	3.915	3,9%	3.595	91,8%	3.866	153
neu: 620000	2008	4.071	4,0%	3.793	93,2%	3.820	149
* Widerstand gegen die Staatsgewalt	1999	693		687	99,1%	716	49
- 6210 -	2000	736	6,2%	728	98,9%	777	49
	2001	677	-8,0%	671	99,1%	712	42
	2002	734	8,4%	730	99,5%	732	48
	2003	634	-13,6%	629	99,2%	675	53
	2004	654	3,2%	650	99,4%	648	47
	2005	734	12,2%	730	99,5%	738	41
	2006	682	-7,1%	679	99,6%	679	28
	2007	796	16,7%	790	99,2%	789	37
neu: 621000	2008	819	2,9%	815	99,5%	768	46

Straftat	Jahr	erfasste Fälle	Ver- änderung	A u f k l ä r u n g		ermittelte gesamt	Tatverd. NDTV
				absolut	AQ		
* Hausfriedensbruch		Angaben erst ab 2001 möglich					
- 6221 -	2001	2.124		1.989	93,6%	2.147	110
	2002	2.264	6,6%	2.142	94,6%	2.212	132
	2003	1.974	-12,8%	1.844	93,4%	2.187	120
	2004	1.922	-2,6%	1.809	94,1%	2.106	112
	2005	1.990	3,5%	1.863	93,6%	2.019	90
	2006	2.099	5,5%	1.964	93,5%	2.137	106
	2007	2.088	-0,5%	1.927	92,2%	2.054	85
neu: 622000	2008	2.212	5,9%	2.081	92,2%	2.156	79
* Landfriedensbruch	1999	21		18	85,7%	252	4
- 6230 -	2000	31	47,6%	27	87,1%	281	15
	2001	30	-3,2%	29	96,7%	253	12
	2002	22	-26,7%	21	95,5%	325	10
	2003	16	-27,3%	14	87,5%	148	0
	2004	74	362,5%	73	98,6%	80	1
	2005	7	-90,5%	7	100,0%	20	0
	2006	13	85,7%	12	92,3%	41	0
	2007	37	184,6%	31	83,8%	194	10
neu: 623000	2008	26	-29,7%	23	88,5%	147	1
* Vortäuschen einer Straftat	1999	503		499	99,2%	527	12
- 6240 -	2000	488	-3,0%	488	100,0%	537	8
	2001	458	-6,1%	460	100,4%	487	14
	2002	444	-3,1%	449	101,1%	472	11
	2003	439	-1,1%	440	100,2%	465	6
	2004	455	3,6%	467	102,6%	469	8
	2005	396	-13,0%	401	101,3%	429	11
	2006	396	0,0%	397	100,3%	421	17
	2007	363	-8,3%	359	98,9%	378	12
neu: 624000	2008	392	8,0%	390	99,5%	407	16
* Vortäuschen eines Raubes	1999	25		25	100,0%	25	2
- 6241 -	2000	27	8,0%	27	100,0%	29	0
	2001	17	-37,0%	17	100,0%	14	0
	2002	12	-29,4%	12	100,0%	13	0
	2003	20	66,7%	20	100,0%	20	0
	2004	14	-30,0%	14	100,0%	15	0
	2005	12	-14,3%	13	108,3%	15	1
	2006	13	8,3%	13	100,0%	14	1
	2007	11	-15,4%	11	100,0%	13	1
neu: 624100	2008	12	9,1%	12	100,0%	12	0

Straftat	Jahr	erfasste Fälle	Ver- änderung	A u f k l ä r u n g		ermittelte Tatverd. gesamt	Tatverd. NDTV
				absolut	AQ		
* Vortäuschen eines Diebstahls - 6242 -	1999	60		60	100,0%	63	0
	2000	43	-28,3%	43	100,0%	46	1
	2001	28	-34,9%	28	100,0%	28	0
	2002	43	53,6%	43	100,0%	44	2
	2003	33	-23,3%	34	103,0%	39	0
	2004	33	0,0%	35	106,1%	37	1
	2005	27	-18,2%	27	100,0%	30	0
	2006	46	70,4%	47	102,2%	50	5
	2007	18	-60,9%	19	105,6%	21	0
neu: 624200	2008	34	88,9%	34	100,0%	36	2
* Gewaltdarstellung - 6260 -	1999	14		13	92,9%	15	0
	2000	11	-21,4%	10	90,9%	10	0
	2001	20	81,8%	19	95,0%	20	0
	2002	5	-75,0%	4	80,0%	4	0
	2003	6	20,0%	6	100,0%	11	2
	2004	5	-16,7%	5	100,0%	5	0
	2005	13	160,0%	13	100,0%	13	0
	2006	24	84,6%	23	95,8%	27	2
	2007	10	-58,3%	9	90,0%	7	0
neu: 626000	2008	12	20,0%	11	91,7%	12	0
* Volksverhetzung - 6270 -	1999	87		56	64,4%	110	0
	2000	184	111,5%	145	78,8%	283	1
	2001	147	-20,1%	123	83,7%	214	0
	2002	108	-26,5%	83	76,9%	133	1
	2003	109	0,9%	72	66,1%	104	2
	2004	26	-76,1%	20	76,9%	25	1
	2005	36	38,5%	28	77,8%	61	1
	2006	45	25,0%	33	73,3%	43	0
	2007	62	37,8%	51	82,3%	103	2
neu: 627000	2008	64	3,2%	49	76,6%	65	1
* Begünstigung, Strafvereitelung, Hehlerei - 6300 -	1999	462		452	97,8%	529	63
	2000	526	13,9%	523	99,4%	585	48
	2001	480	-8,7%	474	98,8%	530	43
	2002	504	5,0%	499	99,0%	560	49
	2003	633	25,6%	618	97,6%	505	43
	2004	666	5,2%	660	99,1%	625	54
	2005	562	-15,6%	557	99,1%	482	60
	2006	561	-0,2%	548	97,7%	636	88
	2007	519	-7,5%	515	99,2%	574	45
neu: 630000	2008	498	-4,0%	489	98,2%	524	34

Straftat	Jahr	erfasste Fälle	Ver- änderung	A u f k l ä r u n g		ermittelte gesamt	Tatverd. NDTV
				absolut	AQ		
* Hehlerei von Kfz	1999	25		25	100,0%	27	3
- 6310 -	2000	42	68,0%	42	100,0%	27	5
	2001	22	-47,6%	22	100,0%	30	4
	2002	20	-9,1%	20	100,0%	45	0
	2003	55	175,0%	55	100,0%	25	1
	2004	146	165,5%	146	100,0%	47	5
	2005	119	-18,5%	119	100,0%	33	2
	2006	9	-92,4%	8	88,9%	10	0
	2007	13	44,4%	13	100,0%	27	6
neu: 631000	2008	20	53,8%	20	100,0%	26	4
* Sonstige Hehlerei	1999	293		287	98,0%	332	35
- 6320 -	2000	311	6,1%	310	99,7%	344	30
	2001	297	-4,5%	290	97,6%	321	26
	2002	317	6,7%	313	98,7%	303	35
	2003	429	35,3%	421	98,1%	322	26
	2004	345	-19,6%	340	98,6%	377	29
	2005	284	-17,7%	279	98,2%	261	34
	2006	328	15,5%	316	96,3%	333	17
	2007	242	-26,2%	239	98,8%	265	25
neu: 632000	2008	299	23,6%	293	98,0%	309	22
* Geldwäsche, Ver- schleierung unrecht- mäßiger Vermögens- werte	1999	40		39	97,5%	59	23
- 6330 -	2000	66	65,0%	66	100,0%	92	10
	2001	46	-30,3%	47	102,2%	64	11
	2002	64	39,1%	64	100,0%	87	12
	2003	32	-50,0%	32	100,0%	48	13
	2004	85	165,6%	85	100,0%	104	19
	2005	74	-12,9%	74	100,0%	94	21
	2006	104	40,5%	103	99,0%	164	68
	2007	143	37,5%	143	100,0%	151	12
neu: 633000	2008	78	-45,5%	75	96,2%	83	8
* Brandstiftung und Herbeiführen einer Brandgefahr	1999	788		439	55,7%	519	14
- 6400 -	2000	754	-4,3%	426	56,5%	543	13
	2001	739	-2,0%	365	49,4%	439	20
	2002	666	-9,9%	406	61,0%	453	13
	2003	799	20,0%	451	56,4%	476	18
	2004	695	-13,0%	375	54,0%	413	10
	2005	722	3,9%	427	59,1%	402	4
	2006	668	-7,5%	401	60,0%	426	11
	2007	639	-4,3%	310	48,5%	367	7
neu: 640000	2008	561	-12,2%	323	57,6%	354	7

Straftat	Jahr	erfasste Fälle	Ver- änderung	A u f k l ä r u n g		ermittelte Tatverd. gesamt	Tatverd. NDTV
				absolut	AQ		
* Brandstiftung (vorsätzlich) - 6410 -	1999	474		201	42,4%	227	3
	2000	410	-13,5%	175	42,7%	221	1
	2001	419	2,2%	140	33,4%	167	6
	2002	353	-15,8%	178	50,4%	173	7
	2003	428	21,2%	199	46,5%	179	8
	2004	422	-1,4%	180	42,7%	174	7
	2005	432	2,4%	214	49,5%	165	3
	2006	389	-10,0%	197	50,6%	195	7
	2007	377	-3,1%	131	34,7%	158	5
neu: 641000	2008	306	-18,8%	138	45,1%	148	3
* Straftaten im Amt - 6500 -	1999	233		212	91,0%	203	3
	2000	290	24,5%	257	88,6%	257	2
	2001	128	-55,9%	122	95,3%	146	1
	2002	229	78,9%	210	91,7%	177	0
	2003	211	-7,9%	206	97,6%	163	2
	2004	78	-63,0%	71	91,0%	76	5
	2005	185	137,2%	178	96,2%	182	40
	2006	94	-49,2%	81	86,2%	102	0
	2007	163	73,4%	139	85,3%	193	1
neu: 650000	2008	209	28,2%	193	92,3%	200	3
* Vorteilsannahme und Bestechlichkeit - 6510 -	1999	55		54	98,2%	25	0
	2000	96	74,5%	96	100,0%	74	1
	2001	20	-79,2%	20	100,0%	25	1
	2002	102	410,0%	100	98,0%	71	0
	2003	27	-73,5%	24	88,9%	24	1
	2004	19	-29,6%	15	78,9%	16	2
	2005	37	94,7%	35	94,6%	20	2
	2006	12	-67,6%	9	75,0%	11	0
	2007	20	66,7%	17	85,0%	32	0
neu: 651000	2008	10	-50,0%	9	90,0%	11	0
* Vorteilsgewährung und Bestechung - 6520 -	1999	49		49	100,0%	23	3
	2000	74	51,0%	66	89,2%	59	2
	2001	24	-67,6%	23	95,8%	21	0
	2002	56	133,3%	56	100,0%	24	0
	2003	21	-62,5%	21	100,0%	20	0
	2004	21	0,0%	21	100,0%	20	2
	2005	69	228,6%	69	100,0%	73	37
	2006	14	-79,7%	14	100,0%	19	0
	2007	12	-14,3%	8	66,7%	8	1
neu: 652000	2008	16	33,3%	15	93,8%	18	2

Straftat	Jahr	erfasste Fälle	Ver- änderung	A u f k l ä r u n g		ermittelte gesamt	Tatverd. NDTV
				absolut	AQ		
* sonstige Straftaten	1999	123		104	84,6%	152	0
im Amt	2000	117	-4,9%	93	79,5%	122	0
- 6550 -	2001	75	-35,9%	70	93,3%	93	0
	2002	71	-5,3%	54	76,1%	83	0
	2003	78	9,9%	77	98,7%	98	1
	2004	27	-65,4%	24	88,9%	26	0
	2005	74	174,1%	70	94,6%	83	1
	2006	63	-14,9%	53	84,1%	64	0
	2007	123	95,2%	107	87,0%	145	0
neu: 655000	2008	133	8,1%	119	89,5%	157	0
* strafbarer Eigennutz	1999	197		139	70,6%	180	14
- 6600 -	2000	242	22,8%	179	74,0%	228	12
	2001	179	-26,0%	122	68,2%	169	6
	2002	199	11,2%	140	70,4%	185	27
	2003	175	-12,1%	110	62,9%	170	13
	2004	176	0,6%	131	74,4%	174	13
	2005	153	-13,1%	99	64,7%	125	12
	2006	118	-22,9%	88	74,6%	113	7
	2007	114	-3,4%	76	66,7%	94	3
neu: 660000	2008	179	57,0%	134	74,9%	126	4
* Glücksspiel	1999	10		10	100,0%	12	0
- 6610 -	2000	30	200,0%	30	100,0%	35	3
	2001	13	-56,7%	13	100,0%	18	1
	2002	17	30,8%	15	88,2%	17	7
	2003	6	-64,7%	6	100,0%	7	1
	2004	17	183,3%	15	88,2%	21	4
	2005	10	-41,2%	9	90,0%	14	6
	2006	6	-40,0%	6	100,0%	8	1
	2007	13	116,7%	12	92,3%	13	0
neu: 661000	2008	7	-46,2%	7	100,0%	11	2
* Wilderei	1999	152		95	62,5%	127	13
- 6620 -	2000	159	4,6%	96	60,4%	126	7
	2001	142	-10,7%	85	59,9%	113	2
	2002	144	1,4%	87	60,4%	130	19
	2003	147	2,1%	83	56,5%	137	10
	2004	135	-8,2%	92	68,1%	123	9
	2005	113	-16,3%	60	53,1%	74	4
	2006	82	-27,4%	56	68,3%	69	4
	2007	79	-3,7%	42	53,2%	54	1
neu: 662000	2008	114	44,3%	69	60,5%	86	2

Straftat	Jahr	erfasste Fälle	Ver- änderung	A u f k l ä r u n g		ermittelte gesamt	Tatverd. NDTV
				absolut	AQ		
- Jagdwilderei	1999	71		22	31,0%	25	0
- 6621 -	2000	82	15,5%	28	34,1%	36	0
	2001	71	-13,4%	27	38,0%	35	0
	2002	62	-12,7%	21	33,9%	24	5
	2003	73	17,7%	20	27,4%	24	1
	2004	59	-19,2%	22	37,3%	25	0
	2005	60	1,7%	19	31,7%	19	0
	2006	39	-35,0%	17	43,6%	19	0
	2007	34	-12,8%	5	14,7%	8	0
neu: 662100	2008	44	29,4%	10	22,7%	13	1
* alle anderen Straf- taten gemäß StGB	1999	27.982		13.251	47,4%	13.517	320
- 6700 -	2000	28.218	0,8%	13.711	48,6%	13.713	338
	2001	29.868	5,8%	14.268	47,8%	13.702	349
	2002	31.475	5,4%	14.428	45,8%	13.427	308
	2003	30.155	-4,2%	14.434	47,9%	13.366	358
	2004	30.439	0,9%	14.992	49,3%	13.223	338
	2005	29.502	-3,1%	14.653	49,7%	12.766	337
	2006	30.115	2,1%	15.004	49,8%	13.029	311
	2007	30.227	0,4%	14.944	49,4%	13.279	338
neu: 670000	2008	31.747	5,0%	15.472	48,7%	12.869	284
* Verletzung der Unterhaltspflicht	1999	634		634	100,0%	617	10
- 6710 -	2000	676	6,6%	675	99,9%	668	25
	2001	775	14,6%	774	99,9%	758	16
	2002	788	1,7%	786	99,7%	763	13
	2003	850	7,9%	850	100,0%	824	24
	2004	832	-2,1%	830	99,8%	811	15
	2005	735	-11,7%	734	99,9%	719	21
	2006	634	-13,7%	634	100,0%	621	17
	2007	570	-10,1%	568	99,6%	558	17
neu: 671000	2008	523	-8,2%	523	100,0%	509	18
* Beleidigung	1999	3.935		3.644	92,6%	3.669	96
- 6730 -	2000	4.277	8,7%	3.937	92,1%	4.025	94
	2001	4.589	7,3%	4.211	91,8%	4.119	124
	2002	4.532	-1,2%	4.225	93,2%	4.170	99
	2003	4.470	-1,4%	4.162	93,1%	4.095	111
	2004	4.504	0,8%	4.211	93,5%	4.091	110
	2005	4.751	5,5%	4.433	93,3%	4.262	122
	2006	5.286	11,3%	4.933	93,3%	4.692	136
	2007	5.533	4,7%	5.228	94,5%	4.918	155
neu: 673000	2008	5.455	-1,4%	5.120	93,9%	4.798	110

Straftat	Jahr	erfasste Fälle	Ver- änderung	A u f k l ä r u n g		ermittelte gesamt	Tatverd. NDTV
				absolut	AQ		
* Sachbeschädigung	1999	20.564		6.898	33,5%	7.539	163
- 6740 -	2000	20.381	-0,9%	6.898	33,8%	7.322	172
	2001	21.886	7,4%	7.289	33,3%	7.251	167
	2002	23.590	7,8%	7.497	31,8%	7.129	155
	2003	22.353	-5,2%	7.463	33,4%	6.967	176
	2004	22.105	-1,1%	7.515	34,0%	6.757	168
	2005	21.648	-2,1%	7.600	35,1%	6.384	148
	2006	21.716	0,3%	7.475	34,4%	6.462	132
	2007	21.832	0,5%	7.405	33,9%	6.644	158
neu: 674000	2008	22.939	5,1%	7.505	32,7%	6.411	130
* Sachbeschädigung an Kfz	1999	5.516		1.499	27,2%	1.671	37
- 6741 -	2000	5.285	-4,2%	1.392	26,3%	1.430	37
	2001	5.396	2,1%	1.452	26,9%	1.435	29
	2002	5.507	2,1%	1.399	25,4%	1.473	22
	2003	5.701	3,5%	1.473	25,8%	1.455	35
	2004	5.596	-1,8%	1.448	25,9%	1.338	32
	2005	5.971	6,7%	1.583	26,5%	1.392	28
	2006	5.827	-2,4%	1.611	27,6%	1.394	29
	2007	5.891	1,1%	1.593	27,0%	1.474	34
neu: 674100	2008	6.190	5,1%	1.752	28,3%	1.413	26
* Sachbeschädigung auf Straßen, Wegen und Plätzen	1999	2.800		1.170	41,8%	1.262	8
- 6743 -	2000	2.535	-9,5%	820	32,3%	1.315	15
	2001	2.895	14,2%	929	32,1%	1.157	12
	2002	2.720	-6,0%	884	32,5%	1.183	11
	2003	4.939	81,6%	1.805	36,5%	1.315	13
	2004	6.057	22,6%	2.406	39,7%	1.341	15
	2005	6.164	1,8%	2.449	39,7%	1.268	18
	2006	5.811	-5,7%	2.304	39,6%	1.298	9
	2007	6.350	9,3%	2.231	35,1%	1.427	28
neu: 674300	2008	3.283	-48,3%	767	23,4%	1.091	15
* Sachbeschädigung durch Graffiti	2003	2.707		1.100	40,6%	271	9
- 6743 03 -	2004	3.993	47,5%	1.719	43,1%	431	15
	2005	4.327	8,4%	1.797	41,5%	374	1
	2006	3.876	-10,4%	1.636	42,2%	454	3
	2007	4.147	7,0%	1.525	36,8%	486	11
neu: Summe aus 5 Schl.	2008	5.002	20,6%	1.564	31,3%	535	7

Straftat	Jahr	erfasste Fälle	Ver- änderung	A u f k l ä r u n g		ermittelte Tatverd. gesamt	Tatverd. NDTV
				absolut	AQ		
* Sachbeschädigung durch Brandlegung - 6748 -	1999	612		137	22,4%	200	0
	2000	680	11,1%	173	25,4%	207	2
	2001	623	-8,4%	129	20,7%	240	2
	2002	679	9,0%	231	34,0%	240	1
	2003	702	3,4%	171	24,4%	210	1
	2004	756	7,7%	182	24,1%	197	3
	2005	751	-0,7%	206	27,4%	217	4
	2006	787	4,8%	175	22,2%	220	5
	2007	833	5,8%	179	21,5%	230	7
neu: Summe aus 4 Schl.	2008	790	-5,2%	**	**	**	**
* Sprengstoff- und Strahlungsdelikte - 6750 -	1999	27		20	74,1%	23	0
	2000	19	-29,6%	17	89,5%	29	0
	2001	11	-42,1%	5	45,5%	12	0
	2002	10	-9,1%	6	60,0%	11	0
	2003	10	0,0%	9	90,0%	11	0
	2004	7	-30,0%	5	71,4%	5	0
	2005	18	157,1%	15	83,3%	17	0
	2006	15	-16,7%	13	86,7%	27	0
	2007	15	0,0%	9	60,0%	21	0
neu: 675000	2008	8	-46,7%	5	62,5%	14	0
* Herbeiführen einer Sprengstoffexplosion - 6752 -	1999	27		20	74,1%	23	0
	2000	19	-29,6%	17	89,5%	29	0
	2001	11	-42,1%	5	45,5%	12	0
	2002	9	-18,2%	5	55,6%	8	0
	2003	10	11,1%	9	90,0%	11	0
	2004	7	-30,0%	5	71,4%	5	0
	2005	18	157,1%	15	83,3%	17	0
	2006	15	-16,7%	13	86,7%	27	0
	2007	14	-6,7%	8	57,1%	20	0
neu. 675200	2008	8	-42,9%	5	62,5%	14	0
* Straftaten gegen die Umwelt - 6760 -	1999	777		568	73,1%	654	30
	2000	749	-3,6%	519	69,3%	645	37
	2001	752	0,4%	575	76,5%	655	31
	2002	535	-28,9%	390	72,9%	454	21
	2003	581	8,6%	421	72,5%	440	20
	2004	419	-27,9%	284	67,8%	335	12
	2005	338	-19,3%	222	65,7%	256	5
	2006	308	-8,9%	190	61,7%	227	7
	2007	287	-6,8%	173	60,3%	224	4
neu: 676000	2008	262	-8,7%	178	67,9%	225	8

Straftat	Jahr	erfasste Fälle	Ver- änderung	A u f k l ä r u n g		ermittelte Tatverd. gesamt	Tatverd. NDTV
				absolut	AQ		
* Verunreinigen eines Gewässers - 6761 -	1999	118		72	61,0%	85	2
	2000	128	8,5%	71	55,5%	94	3
	2001	115	-10,2%	79	68,7%	86	3
	2002	71	-38,3%	45	63,4%	59	2
	2003	90	26,8%	52	57,8%	65	1
	2004	78	-13,3%	37	47,4%	44	0
	2005	70	-10,3%	37	52,9%	45	1
	2006	81	15,7%	48	59,3%	62	1
	2007	53	-34,6%	29	54,7%	37	0
neu: 676100	2008	72	35,8%	45	62,5%	73	2
* Luftverunreinigung - 6762 -	1999	2		2	100,0%	4	0
	2000	10	400,0%	7	70,0%	8	0
	2001	4	-60,0%	2	50,0%	3	0
	2002	18	350,0%	11	61,1%	4	1
	2003	59	227,8%	57	96,6%	7	0
	2004	6	-89,8%	5	83,3%	5	0
	2005	2	-66,7%	2	100,0%	2	0
	2006	5	150,0%	3	60,0%	4	0
	2007	5	0,0%	1	20,0%	1	0
neu: 676200	2008	5	0,0%	3	60,0%	3	0
* unerlaubter Umgang mit gefährlichen Abfällen - 6764 -	1999	515		383	74,4%	442	26
	2000	459	-10,9%	340	74,1%	399	26
	2001	472	2,8%	368	78,0%	416	24
	2002	336	-28,8%	256	76,2%	306	15
	2003	339	0,9%	250	73,7%	290	12
	2004	259	-23,6%	190	73,4%	231	10
	2005	185	-28,6%	122	65,9%	143	2
	2006	152	-17,8%	96	63,2%	111	6
	2007	156	2,6%	97	62,2%	136	2
neu: 676400	2008	117	-25,0%	81	69,2%	97	2
* unerlaubtes Be- treiben von Anlagen - 6765 -	1999	41		41	100,0%	46	0
	2000	43	4,9%	40	93,0%	57	1
	2001	63	46,5%	60	95,2%	83	3
	2002	35	-44,4%	32	91,4%	43	0
	2003	29	-17,1%	28	96,6%	39	3
	2004	20	-31,0%	21	105,0%	25	0
	2005	27	35,0%	28	103,7%	35	2
	2006	12	-55,6%	11	91,7%	14	0
	2007	16	33,3%	16	100,0%	23	0
neu: 676500	2008	15	-6,3%	13	86,7%	16	0

Straftat	Jahr	erfasste Fälle	Ver- änderung	A u f k l ä r u n g		ermittelte gesamt	Tatverd. NDTV
				absolut	AQ		
* Gefährdung schutz- bedürftiger Gebiete - 6767 -	1999	7		6	85,7%	9	0
	2000	7	0,0%	6	85,7%	16	0
	2001	2	-71,4%	2	100,0%	2	0
	2002	1	-50,0%	0	0,0%	0	0
	2003	2	100,0%	1	50,0%	1	0
	2004	2	0,0%	1	50,0%	1	0
	2005	2	0,0%	1	50,0%	1	0
	2006	3	50,0%	2	66,7%	2	0
	2007	1	-66,7%	0	0,0%	0	0
neu: 676700	2008	3	200,0%	2	66,7%	4	0
* Abfallein-, -aus- und -durchfuhr (Textänderung vorm. schw. Umweltgef.) - 6768 -	1999	5		5	100,0%	5	0
	2000	2	-60,0%	2	100,0%	6	1
	2001	0	-100,0%	0	0,0%	0	0
	2002	0	0,0%	0	0,0%	0	0
	2003	1	100,0%	0	0,0%	0	0
	2004	0	-100,0%	0	0,0%	0	0
	2005	1	100,0%	1	0,0%	1	0
	2006	0	-100,0%	0	0,0%	0	0
	2007	0	0,0%	0	0,0%	0	0
neu: 676800	2008	0	0,0%	0	0,0%	0	0

Straftat	Jahr	erfasste Fälle	Veränderung	Aufklärung absolut	AQ	ermittelte Tatverd. gesamt	Tatverd. ND
Nebengesetze	1999	8.247		7.896	95,7%	7.360	2.175
- 7000 -	2000	8.932	8,3%	8.540	95,6%	8.013	2.117
	2001	9.182	2,8%	8.790	95,7%	7.765	1.755
	2002	9.542	3,9%	9.118	95,6%	7.912	1.612
	2003	10.223	7,1%	9.702	94,9%	8.557	1.188
	2004	11.052	8,1%	10.472	94,8%	9.010	1.045
	2005	10.310	-6,7%	9.742	94,5%	8.410	817
	2006	9.922	-3,8%	9.380	94,5%	7.878	829
	2007	9.215	-7,1%	8.574	93,0%	7.476	575
neu: 700000	2008	8.414	-8,7%	7.918	94,1%	7.260	614
* im Wirtschaftsbereich	1999	1.053		1.030	97,8%	1.122	77
- 7100 -	2000	849	-19,4%	824	97,1%	931	55
	2001	657	-22,6%	645	98,2%	731	37
	2002	793	20,7%	779	98,2%	832	42
	2003	773	-2,5%	759	98,2%	877	41
	2004	874	13,1%	857	98,1%	792	41
	2005	1.130	29,3%	1.112	98,4%	960	33
	2006	940	-16,8%	925	98,4%	906	30
	2007	1.086	15,5%	1.054	97,1%	1.056	26
neu: 710000	2008	1.009	-7,1%	991	98,2%	1.113	24
* Straftaten gg. AktG, GenG, GmbHG, HGE Umwandl.G.	1999	345		344	99,7%	483	8
- 7120 -	2000	313	-9,3%	314	100,3%	394	9
	2001	277	-11,5%	279	100,7%	345	7
	2002	326	17,7%	325	99,7%	393	6
	2003	275	-15,6%	275	100,0%	358	10
	2004	233	-15,3%	233	100,0%	277	7
	2005	211	-9,4%	211	100,0%	286	9
	2006	234	10,9%	233	99,6%	294	12
	2007	145	-38,0%	144	99,3%	179	6
neu: 712000	2008	151	4,1%	150	99,3%	193	5
* Verstoß gg. Arbeitnehmerüberlassungsgesetz	1999	16		16	100,0%	20	13
- 7130 -	2000	17	6,3%	17	100,0%	21	9
	2001	16	-5,9%	14	87,5%	19	7
	2002	17	6,3%	16	94,1%	23	16
	2003	5	-70,6%	5	100,0%	9	4
	2004	2	-60,0%	2	100,0%	2	0
	2005	2	0,0%	2	100,0%	2	0
	2006	0	-100,0%	0	0,0%	0	0
	2007	0	0,0%	0	0,0%	0	0
neu: 713000	2008	4	0,0%	4	0,0%	4	4

Straftat	Jahr	erfasste Fälle	Ver- änderung	A u f k l ä r u n g		ermittelte gesamt	Tatverd. ND
				absolut	AQ		
* Straftaten gegen	1999	49		45	91,8%	62	9
Urheberrechtsbe-	2000	73	49,0%	72	98,6%	70	3
stimmungen	2001	58	-20,5%	58	100,0%	58	2
- 7150 -	2002	88	51,7%	85	96,6%	86	3
	2003	182	106,8%	175	96,2%	192	5
	2004	279	53,3%	271	97,1%	187	8
	2005	564	102,2%	553	98,0%	351	5
	2006	398	-29,4%	394	99,0%	315	1
	2007	706	77,4%	684	96,9%	657	10
neu: 715000	2008	680	-3,7%	667	98,1%	729	9
* Straftaten im	1999	159		155	97,5%	168	12
Zusammenhang mit	2000	188	18,2%	169	89,9%	186	12
Lebens- und Arznei-	2001	173	-8,0%	165	95,4%	183	6
mitteln	2002	160	-7,5%	156	97,5%	153	10
- 7160 -	2003	126	-21,3%	122	96,8%	147	9
	2004	171	35,7%	166	97,1%	176	9
	2005	196	14,6%	191	97,4%	204	10
	2006	168	-14,3%	158	94,0%	171	11
	2007	120	-28,6%	115	95,8%	139	8
neu: 716000	2008	97	-19,2%	94	96,9%	104	2
* sonstige Wirtschafts-	1999	484		470	97,1%	392	37
delikte	2000	258	-46,7%	252	97,7%	263	23
- 7190 -	2001	132	-48,8%	128	97,0%	129	15
	2002	194	47,0%	189	97,4%	176	7
	2003	183	-5,7%	180	98,4%	176	14
	2004	185	1,1%	181	97,8%	152	17
	2005	155	-16,2%	153	98,7%	123	9
	2006	137	-11,6%	137	100,0%	125	6
	2007	112	-18,2%	108	96,4%	79	2
neu: 719000	2008	75	-33,0%	73	97,3%	77	4
* sonstige Nebengeset.	1999	3.233		3.102	95,9%	2.849	1.913
- 7200 -	2000	3.102	-4,1%	2.985	96,2%	2.833	1.846
	2001	2.639	-14,9%	2.548	96,6%	2.394	1.509
	2002	2.612	-1,0%	2.527	96,7%	2.278	1.352
	2003	2.377	-9,0%	2.260	95,1%	2.146	922
	2004	2.285	-3,9%	2.161	94,6%	2.063	711
	2005	1.883	-17,6%	1.794	95,3%	1.747	556
	2006	1.907	1,3%	1.826	95,8%	1.683	615
	2007	1.625	-14,8%	1.481	91,1%	1.426	398
neu: 720000	2008	1.582	-2,6%	1.459	92,2%	1.424	387

Straftat	Jahr	erfasste Fälle	Ver- änderung	A u f k l ä r u n g		ermittelte gesamt	Tatverd. ND
				absolut	AQ		
* Straftaten gegen das Aufenthalt-, Asyl- verfahrens- u. Frei- zügigkeitsgesetz/EU - 7250 -	1999	2.329		2.310	99,2%	1.970	1.874
	2000	2.139	-8,2%	2.123	99,3%	1.926	1.821
	2001	1.799	-15,9%	1.790	99,5%	1.587	1.475
	2002	1.706	-5,2%	1.689	99,0%	1.397	1.326
	2003	1.148	-32,7%	1.139	99,2%	977	885
	2004	817	-28,8%	810	99,1%	712	655
	2005	684	-16,3%	680	99,4%	587	514
	2006	760	11,1%	758	99,7%	633	581
	2007	479	-37,0%	475	99,2%	428	372
neu: 725000	2008	433	-9,6%	427	98,6%	390	353
* unerlaubte Einreise (Grenzübertritt) - 7251 -	1999	116		116	100,0%	123	122
	2000	108	-6,9%	108	100,0%	134	133
	2001	95	-12,0%	95	100,0%	103	102
	2002	109	14,7%	109	100,0%	121	121
	2003	64	-41,3%	64	100,0%	74	72
	2004	99	54,7%	98	99,0%	99	98
	2005	57	-42,4%	57	100,0%	64	63
	2006	43	-24,6%	42	97,7%	45	44
	2007	33	-23,3%	34	103,0%	35	33
neu: 725100	2008	31	-6,1%	31	100,0%	31	30
- Asylverfahrensgese - 7255 -	1999	1.234		1.234	100,0%	850	818
	2000	1.004	-18,6%	1.002	99,8%	731	709
	2001	904	-10,0%	904	100,0%	675	654
	2002	948	4,9%	948	100,0%	640	631
	2003	626	-34,0%	626	100,0%	449	434
	2004	362	-42,2%	362	100,0%	266	255
	2005	132	-63,5%	132	100,0%	111	108
	2006	135	2,3%	135	100,0%	117	112
	2007	77	-43,0%	77	100,0%	58	54
neu: 725500	2008	57	-26,0%	57	100,0%	45	45
* Straftaten gegen das Sprengstoff-, das Waffengesetz und KWKG - 7260 -	1999	668		573	85,8%	657	35
	2000	709	6,1%	640	90,3%	707	22
	2001	647	-8,7%	593	91,7%	662	32
	2002	681	5,3%	631	92,7%	674	21
	2003	1.059	55,5%	975	92,1%	1.027	37
	2004	1.259	18,9%	1.169	92,9%	1.230	54
	2005	995	-21,0%	939	94,4%	982	39
	2006	914	-8,1%	858	93,9%	872	31
	2007	832	-9,0%	751	90,3%	775	18
neu: 726000	2008	883	6,1%	819	92,8%	832	29

Straftat	Jahr	erfasste Fälle	Ver- änderung	A u f k l ä r u n g		ermittelte gesamt	Tatverd. ND
				absolut	AQ		
* Straftaten gg. das Waffengesetz - 7262 -	1999	644		558	86,6%	642	35
	2000	664	3,1%	604	91,0%	666	22
	2001	615	-7,4%	567	92,2%	631	27
	2002	646	5,0%	601	93,0%	651	20
	2003	1.032	59,8%	951	92,2%	1.005	35
	2004	1.225	18,7%	1.141	93,1%	1.204	53
	2005	974	-20,5%	926	95,1%	964	39
	2006	894	-8,2%	840	94,0%	851	30
	2007	814	-8,9%	733	90,0%	757	18
neu: 726200	2008	838	2,9%	778	92,8%	795	28
* KWKG - 7263 -	1999	24		15	62,5%	15	0
	2000	45	87,5%	36	80,0%	42	0
	2001	32	-28,9%	26	81,3%	31	5
	2002	35	9,4%	30	85,7%	30	2
	2003	27	-22,9%	24	88,9%	28	3
	2004	34	25,9%	28	82,4%	29	1
	2005	21	-38,2%	13	61,9%	18	0
	2006	20	-4,8%	18	90,0%	22	1
	2007	18	-10,0%	18	100,0%	18	0
neu: 726300	2008	20	11,1%	19	95,0%	19	1
* Rauschgiftdelikte - 7300 -	1999	3.756		3.634	96,8%	3.444	251
	2000	4.777	27,2%	4.599	96,3%	4.297	260
	2001	5.683	19,0%	5.479	96,4%	4.673	268
	2002	5.920	4,2%	5.672	95,8%	4.823	270
	2003	6.834	15,4%	6.531	95,6%	5.660	288
	2004	7.666	12,2%	7.306	95,3%	6.311	344
	2005	7.067	-7,8%	6.703	94,8%	5.775	250
	2006	6.897	-2,4%	6.513	94,4%	5.438	220
	2007	6.289	-8,8%	5.901	93,8%	5.054	173
neu: 730000	2008	5.525	-12,1%	5.252	95,1%	4.687	214
* allgemeine Verstöße nach § 29 BtMG - 7310 -	1999	2.663		2.594	97,4%	2.557	127
	2000	3.463	30,0%	3.374	97,4%	3.299	144
	2001	3.883	12,1%	3.781	97,4%	3.493	152
	2002	3.875	-0,2%	3.757	97,0%	3.566	134
	2003	4.875	25,8%	4.740	97,2%	4.369	146
	2004	5.839	19,8%	5.655	96,8%	5.042	165
	2005	5.156	-11,7%	4.977	96,5%	4.484	127
	2006	4.940	-4,2%	4.774	96,6%	4.264	118
	2007	4.546	-8,0%	4.357	95,8%	3.923	104
neu: 731000	2008	4.265	-6,2%	4.128	96,8%	3.797	158

Straftat	Jahr	erfasste Fälle	Veränderung	Aufklärung absolut	AQ	ermittelte Tatverd. gesamt	Tatverd. ND
- mit Heroin	1999	171		167	97,7%	152	46
- 7311 -	2000	211	23,4%	199	94,3%	188	44
	2001	268	27,0%	260	97,0%	232	45
	2002	269	0,4%	262	97,4%	255	52
	2003	286	6,3%	278	97,2%	244	45
	2004	331	15,7%	301	90,9%	247	48
	2005	237	-28,4%	224	94,5%	190	33
	2006	181	-23,6%	170	93,9%	156	22
	2007	207	14,4%	195	94,2%	168	11
neu: 731100	2008	151	-27,1%	143	94,7%	129	14
- mit Kokain	1999	103		100	97,1%	124	10
- 7312 -	2000	118	14,6%	114	96,6%	121	14
	2001	146	23,7%	140	95,9%	140	18
	2002	153	4,8%	144	94,1%	156	11
	2003	157	2,6%	153	97,5%	154	6
	2004	173	10,2%	164	94,8%	163	15
	2005	117	-32,4%	116	99,1%	116	12
	2006	164	40,2%	161	98,2%	158	10
	2007	147	-10,4%	142	96,6%	144	6
neu: 731200	2008	145	-1,4%	144	99,3%	143	15
- mit LSD	1999	23		23	100,0%	22	1
- 7313 -	2000	16	-30,4%	16	100,0%	17	0
	2001	12	-25,0%	12	100,0%	14	0
	2002	7	-41,7%	7	100,0%	7	0
	2003	6	-14,3%	5	83,3%	5	0
	2004	4	-33,3%	4	100,0%	4	0
	2005	7	75,0%	7	100,0%	7	0
	2006	9	28,6%	8	88,9%	8	0
	2007	8	-11,1%	8	100,0%	8	1
neu: 731300	2008	14	75,0%	13	92,9%	13	0
- mit Amphetaminen	1999	256		248	96,9%	254	13
- 7314 -	2000	373	45,7%	362	97,1%	367	9
	2001	449	20,4%	439	97,8%	423	5
	2002	412	-8,2%	392	95,1%	394	7
	2003	734	78,2%	705	96,0%	656	13
	2004	1.010	37,6%	983	97,3%	954	18
	2005	1.149	13,8%	1.119	97,4%	1.057	17
	2006	1.240	7,9%	1.198	96,6%	1.112	20
	2007	1.269	2,3%	1.216	95,8%	1.149	18
neu: 731400	2008	1.430	12,7%	1.381	96,6%	1.315	41

Straftat	Jahr	erfasste Fälle	Veränderung	Aufklärung absolut	AQ	ermittelte Tatverd. gesamt	Tatverd. ND
- mit Ecstasy	1999	188		182	96,8%	209	9
- 7315 -	2000	215	14,4%	205	95,3%	224	17
	2001	248	15,3%	243	98,0%	253	9
	2002	263	6,0%	251	95,4%	268	5
	2003	362	37,6%	351	97,0%	355	13
	2004	291	-19,6%	282	96,9%	282	3
	2005	162	-44,3%	156	96,3%	159	3
	2006	99	-38,9%	95	96,0%	93	0
	2007	186	87,9%	179	96,2%	178	3
neu: 731500	2008	177	-4,8%	172	97,2%	175	11
- mit Cannabis	1999	1.501		1.471	98,0%	1.492	30
- 7318 -	2000	1.751	16,7%	1.723	98,4%	1.757	47
	2001	1.909	9,0%	1.869	97,9%	1.851	35
	2002	2.137	11,9%	2.093	97,9%	2.075	39
	2003	2.785	30,3%	2.729	98,0%	2.629	49
	2004	3.522	26,5%	3.431	97,4%	3.170	73
	2005	3.086	-12,4%	2.984	96,7%	2.807	57
	2006	2.739	-11,2%	2.653	96,9%	2.474	49
	2007	2.333	-14,8%	2.247	96,3%	2.112	52
neu: 731800	2008	2.026	-13,2%	1.977	97,6%	1.897	68
- mit sonstigen BtM	1999	421		403	95,7%	438	28
- 7319 -	2000	779	85,0%	755	96,9%	782	23
	2001	851	9,2%	818	96,1%	810	47
	2002	634	-25,5%	608	95,9%	609	29
	2003	545	-14,0%	519	95,2%	561	25
	2004	508	-6,8%	490	96,5%	476	12
	2005	398	-21,7%	371	93,2%	367	15
	2006	508	27,6%	489	96,3%	489	18
	2007	396	-22,0%	370	93,4%	375	17
neu: 731900	2008	322	-18,7%	298	92,5%	305	15
* illegaler Handel mit und Schmuggel von Rauschgiften	1999	990		947	95,7%	974	132
- 7320 -	2000	1.164	17,6%	1.099	94,4%	1.057	127
	2001	1.628	39,9%	1.544	94,8%	1.295	131
	2002	1.899	16,6%	1.790	94,3%	1.345	136
	2003	1.755	-7,6%	1.625	92,6%	1.397	156
	2004	1.561	-11,1%	1.419	90,9%	1.338	167
	2005	1.612	3,3%	1.458	90,4%	1.308	105
	2006	1.623	0,7%	1.434	88,4%	1.218	97
	2007	1.409	-13,2%	1.231	87,4%	1.100	66
neu: 732000	2008	924	-34,4%	813	88,0%	783	43

Straftat	Jahr	erfasste Fälle	Ver- änderung	A u f k l ä r u n g		ermittelte gesamt	Tatverd. ND
				absolut	AQ		
- von/mit Heroin - 7321 -	1999	74		72	97,3%	86	56
	2000	147	98,6%	132	89,8%	113	72
	2001	284	93,2%	273	96,1%	123	77
	2002	353	24,3%	343	97,2%	109	65
	2003	194	-45,0%	182	93,8%	132	102
	2004	157	-19,1%	137	87,3%	132	95
	2005	100	-36,3%	87	87,0%	81	53
	2006	105	5,0%	95	90,5%	90	48
	2007	77	-26,7%	66	85,7%	61	32
neu: 732100	2008	55	-28,6%	40	72,7%	38	12
- von/mit Kokain - 7322 -	1999	81		77	95,1%	87	14
	2000	96	18,5%	90	93,8%	106	19
	2001	128	33,3%	118	92,2%	122	29
	2002	149	16,4%	139	93,3%	134	30
	2003	115	-22,8%	108	93,9%	107	23
	2004	117	1,7%	112	95,7%	126	33
	2005	71	-39,3%	64	90,1%	67	13
	2006	93	31,0%	80	86,0%	91	16
	2007	73	-21,5%	65	89,0%	68	7
neu: 732200	2008	54	-26,0%	51	94,4%	56	8
- von/mit LSD - 7323 -	1999	21		19	90,5%	23	0
	2000	6	-71,4%	5	83,3%	5	0
	2001	11	83,3%	10	90,9%	9	0
	2002	12	9,1%	12	100,0%	10	0
	2003	5	-58,3%	4	80,0%	3	0
	2004	10	100,0%	9	90,0%	9	0
	2005	9	-10,0%	9	100,0%	12	0
	2006	3	-66,7%	3	100,0%	3	0
	2007	0	-100,0%	0	0,0%	0	0
neu: 732300	2008	1	100,0%	0	0,0%	0	0
- von/mit Amphe- taminen - 7324 -	1999	186		178	95,7%	192	6
	2000	188	1,1%	176	93,6%	191	5
	2001	355	88,8%	340	95,8%	338	5
	2002	280	-21,1%	270	96,4%	253	9
	2003	311	11,1%	296	95,2%	288	10
	2004	307	-1,3%	271	88,3%	278	8
	2005	385	25,4%	351	91,2%	333	9
	2006	458	19,0%	421	91,9%	379	8
	2007	513	12,0%	462	90,1%	368	10
neu: 732400	2008	298	-41,9%	263	88,3%	263	3

Straftat	Jahr	erfasste Fälle	Ver- änderung	A u f k l ä r u n g		ermittelte gesamt	Tatverd. ND
				absolut	AQ		
- von/mit Ecstasy	1999	24		23	95,8%	30	1
- 7325 -	2000	38	58,3%	36	94,7%	39	0
	2001	58	52,6%	55	94,8%	52	1
	2002	179	208,6%	171	95,5%	133	2
	2003	128	-28,5%	116	90,6%	102	2
	2004	66	-48,4%	61	92,4%	60	1
	2005	73	10,6%	67	91,8%	63	2
	2006	42	-42,5%	36	85,7%	33	2
	2007	56	33,3%	48	85,7%	49	4
neu: 732500	2008	57	1,8%	54	94,7%	54	2
- von/mit Cannabis	1999	528		506	95,8%	521	44
- 7328 -	2000	569	7,8%	546	96,0%	529	32
	2001	671	17,9%	636	94,8%	613	20
	2002	810	20,7%	749	92,5%	723	30
	2003	891	10,0%	819	91,9%	748	31
	2004	827	-7,2%	755	91,3%	717	25
	2005	915	10,6%	827	90,4%	744	21
	2006	875	-4,4%	759	86,7%	650	24
	2007	656	-25,0%	558	85,1%	569	13
neu: 732800	2008	429	-34,6%	278	64,8%	370	19
- von/mit sonst. BtM	1999	76		72	94,7%	84	25
- 7329 -	2000	120	57,9%	114	95,0%	130	5
	2001	121	0,8%	112	92,6%	127	8
	2002	116	-4,1%	106	91,4%	109	4
	2003	111	-4,3%	100	90,1%	109	2
	2004	77	-30,6%	74	96,1%	81	12
	2005	59	-23,4%	53	89,8%	71	9
	2006	47	-20,3%	40	85,1%	33	1
	2007	34	-27,7%	32	94,1%	33	0
neu: 732900	2008	30	-11,8%	27	90,0%	27	1
* illegale Einfuhr von BtM	1999	32		30	93,8%	27	3
- 7330 -	2000	32	0,0%	31	96,9%	36	2
	2001	27	-15,6%	27	100,0%	28	1
	2002	26	-3,7%	24	92,3%	44	14
	2003	35	34,6%	31	88,6%	42	6
	2004	31	-11,4%	28	90,3%	31	7
	2005	46	48,4%	46	100,0%	54	14
	2006	29	-37,0%	29	100,0%	29	3
	2007	48	65,5%	49	102,1%	60	5
neu: 733000	2008	23	-52,1%	23	100,0%	31	2

Straftat	Jahr	erfasste Fälle	Ver- änderung	A u f k l ä r u n g		ermittelte gesamt	Tatverd. ND
				absolut	AQ		
* sonstige Verstöße gg. das BtMG - 7340 -	1999	71		63	88,7%	75	2
	2000	118	66,2%	95	80,5%	106	5
	2001	145	22,9%	127	87,6%	131	2
	2002	120	-17,2%	101	84,2%	111	9
	2003	169	40,8%	135	79,9%	158	3
	2004	235	39,1%	204	86,8%	228	27
	2005	253	7,7%	222	87,7%	242	17
	2006	305	20,6%	276	90,5%	294	17
	2007	286	-6,2%	264	92,3%	292	8
neu: 734000	2008	313	9,4%	288	92,0%	303	19
* illegaler Anbau von BtM - 7341 -	1999	53		48	90,6%	59	0
	2000	85	60,4%	64	75,3%	69	3
	2001	85	0,0%	71	83,5%	82	1
	2002	71	-16,5%	56	78,9%	64	1
	2003	119	67,6%	90	75,6%	109	2
	2004	109	-8,4%	82	75,2%	91	0
	2005	67	-38,5%	46	68,7%	49	2
	2006	125	86,6%	105	84,0%	117	2
	2007	89	-28,8%	74	83,1%	86	1
neu: 734100	2008	98	10,1%	81	82,7%	96	4
* Abgabe von BtM an Minderjährige - 7345 -	1999	14		12	85,7%	13	2
	2000	22	57,1%	20	90,9%	20	1
	2001	46	109,1%	42	91,3%	32	1
	2002	41	-10,9%	38	92,7%	40	5
	2003	41	0,0%	37	90,2%	38	1
	2004	26	-36,6%	25	96,2%	25	1
	2005	39	50,0%	39	100,0%	39	0
	2006	37	-5,1%	34	91,9%	34	1
	2007	16	-56,8%	16	100,0%	17	0
neu: 734500	2008	31	93,8%	29	93,5%	27	5
erst ab 2004:							
* illegaler Handel in nicht geringer Menge - 7348 -	2004	93		90	96,8%	101	20
	2005	140	50,5%	131	93,6%	149	13
	2006	139	-0,7%	133	95,7%	142	14
	2007	174	25,2%	167	96,0%	183	7
	neu: 734800	2008	182	4,6%	176	96,7%	178

Straftat	Jahr	erfasste Fälle	Ver- änderung	A u f k l ä r u n g		ermittelte gesamt	Tatverd. ND
				absolut	AQ		
* Straftaten gegen Nebengesetze auf dem Umweltsektor - 7400 -	1999	205		130	63,4%	149	0
	2000	204	-0,5%	132	64,7%	154	4
	2001	203	-0,5%	118	58,1%	141	1
	2002	217	6,9%	140	64,5%	162	0
	2003	239	10,1%	152	63,6%	162	0
	2004	227	-5,0%	148	65,2%	167	1
	2005	230	1,3%	133	57,8%	162	3
	2006	178	-22,6%	116	65,2%	133	0
	2007	215	20,8%	138	64,2%	147	0
neu: 740000	2008	298	38,6%	216	72,5%	230	1
* Straftaten nach dem Bundesnaturschutz-, Tierschutz-, Bundes- jagd und Pflanzen- schutzgesetz - 7430 -	1999	201		127	63,2%	146	0
	2000	202	0,5%	130	64,4%	150	4
	2001	200	-1,0%	115	57,5%	137	1
	2002	213	6,5%	136	63,8%	158	0
	2003	233	9,4%	147	63,1%	158	0
	2004	222	-4,7%	143	64,4%	162	1
	2005	219	-1,4%	124	56,6%	153	3
	2006	172	-21,5%	111	64,5%	126	0
	2007	209	21,5%	134	64,1%	145	0
neu: 743000	2008	292	39,7%	211	72,3%	222	1

Summenschlüssel

Straftat	Jahr	erfasste Fälle	Veränderung	Aufklärung absolut	AQ	ermittelte TV gesamt	TV ND
erst ab 2002:							
Straftaten ohne 7250	2002	164.415		97.357	59,2%	68.379	3.936
- 8900 -	2003	164.308	-0,1%	99.467	60,5%	68.277	3.855
	2004	163.459	-0,5%	101.440	62,1%	67.036	3.639
	2005	151.702	-7,2%	96.388	63,5%	64.332	3.337
	2006	149.317	-1,6%	95.446	63,9%	62.241	3.166
	2007	146.639	-1,8%	93.903	64,0%	61.384	2.785
neu: 890000	2008	142187	-3,0%	91.553	64,4%	59.341	2.628
Rauschgiftkriminalität	1999	3.775		3.644	96,5%	3.457	251
- 8910 -	2000	4.790	26,9%	4.606	96,2%	4.301	261
	2001	5.710	19,2%	5.500	96,3%	4.688	268
	2002	5.938	4,0%	5.683	95,7%	4.833	270
	2003	6.845	15,3%	6.540	95,5%	5.660	288
	2004	7.683	12,2%	7.314	95,2%	6.318	346
	2005	7.100	-7,6%	6.724	94,7%	5.786	251
	2006	6.925	-2,5%	6.530	94,3%	5.443	221
	2007	6.366	-8,1%	5.939	93,3%	5.064	178
neu: 891000	2008	5.586	-12,3%	5.283	94,6%	4.703	214
* Direkte Beschaffungs- kriminalität	1999	19		10	52,6%	17	0
- 8911 -	2000	13	-31,6%	7	53,8%	7	1
	2001	27	107,7%	21	77,8%	21	0
	2002	18	-33,3%	11	61,1%	13	1
	2003	11	-38,9%	9	81,8%	5	0
	2004	17	54,5%	8	47,1%	8	3
	2005	33	94,1%	21	63,6%	16	1
	2006	28	-15,2%	17	60,7%	15	1
	2007	77	175,0%	38	49,4%	12	5
neu: 891100	2008	61	-20,8%	31	50,8%	21	0
Gewaltkriminalität	1999	4.667		3.735	80,0%	5.189	380
- 8920 -	2000	4.646	-0,4%	3.819	82,2%	5.302	349
	2001	4.555	-2,0%	3.723	81,7%	5.041	405
	2002	4.651	2,1%	3.829	82,3%	5.218	387
	2003	4.617	-0,7%	3.792	82,1%	5.111	385
	2004	4.541	-1,6%	3.719	81,9%	4.911	358
	2005	4.553	0,3%	3.756	82,5%	5.002	376
	2006	4.619	1,4%	3.870	83,8%	5.022	355
	2007	4.749	2,8%	3.931	82,8%	5.058	378
neu: 892000	2008	4.544	-4,3%	3.784	83,3%	4.954	307

Straftat	Jahr	erfasste Fälle	Ver-änderung	Aufklärung absolut	AQ	ermittelte TV gesamt	ND
Wirtschaftskriminalität	1999	2.685		2.664	99,2%	1.663	49
- 8930 -	2000	2.158	-19,6%	2.116	98,1%	1.448	70
	2001	2.209	2,4%	2.204	99,8%	1.328	31
	2002	1.864	-15,6%	1.845	99,0%	1.126	25
	2003	2.408	29,2%	2.381	98,9%	1.216	41
	2004	1.434	-40,4%	1.386	96,7%	869	39
	2005	1.370	-4,5%	1.314	95,9%	888	38
	2006	1.483	8,2%	1.499	101,1%	840	28
	2007	1.453	-2,0%	1.433	98,6%	922	20
neu: 893000	2008	1.615	11,1%	1.605	99,4%	894	30
* bei Betrug	1999	1.220		1.214	99,5%	562	17
- 8931 -	2000	824	-32,5%	802	97,3%	466	30
	2001	838	1,7%	834	99,5%	491	10
	2002	472	-43,7%	461	97,7%	290	11
	2003	1.002	112,3%	978	97,6%	369	13
	2004	266	-73,5%	222	83,5%	194	5
	2005	436	63,9%	387	88,8%	269	17
	2006	386	-11,5%	403	104,4%	222	9
	2007	433	12,2%	421	97,2%	319	7
neu: 893100	2008	527	21,7%	524	99,4%	246	12
* Insolvenzstraftaten	1999	379		378	99,7%	478	8
- 8932 -	2000	352	-7,1%	352	100,0%	423	9
	2001	328	-6,8%	330	100,6%	385	7
	2002	390	18,9%	389	99,7%	425	7
	2003	351	-10,0%	351	100,0%	388	9
	2004	312	-11,1%	312	100,0%	327	5
	2005	310	-0,6%	310	100,0%	340	11
	2006	321	3,5%	321	100,0%	345	9
	2007	201	-37,4%	201	100,0%	211	5
neu: 893200	2008	251	24,9%	250	99,6%	238	6
* WIKRI im Anlage- und Finanzbereich	1999	709		708	99,9%	106	4
- 8933 -	2000	296	-58,3%	294	99,3%	76	11
	2001	228	-23,0%	226	99,1%	61	2
	2002	57	-75,0%	55	96,5%	42	1
	2003	282	394,7%	280	99,3%	47	5
	2004	51	-81,9%	49	96,1%	42	2
	2005	62	21,6%	57	91,9%	55	0
	2006	98	58,1%	97	99,0%	39	4
	2007	66	-32,7%	62	93,9%	42	0
neu: 893300	2008	38	-42,4%	37	97,4%	43	1

Straftat	Jahr	erfasste Fälle	Veränderung	Aufklärung absolut	AQ	ermittelte TV gesamt	ND
* Wettbewerbsdelikte	1999	97		94	96,9%	72	3
- 8934 -	2000	50	-48,5%	49	98,0%	62	6
	2001	48	-4,0%	46	95,8%	49	0
	2002	46	-4,2%	41	89,1%	43	1
	2003	53	15,2%	52	98,1%	78	1
	2004	88	66,0%	86	97,7%	56	3
	2005	68	-22,7%	63	92,6%	75	2
	2006	85	25,0%	84	98,8%	77	0
	2007	218	156,5%	214	98,2%	201	2
neu: 893400	2008	231	6,0%	229	99,1%	247	8
* WIKRI im Zusammenhang mit Arbeitsverhältnissen	1999	674		670	99,4%	551	14
- 8935 -	2000	649	-3,7%	650	100,2%	502	14
	2001	766	18,0%	766	100,0%	456	8
	2002	724	-5,5%	724	100,0%	405	8
	2003	834	15,2%	834	100,0%	436	18
	2004	599	-28,2%	599	100,0%	319	10
	2005	449	-25,0%	449	100,0%	267	6
	2006	562	25,2%	562	100,0%	282	13
	2007	443	-21,2%	442	99,8%	184	4
neu: 8935	2008	536	21,0%	536	100,0%	207	5
* Betrug und Untreue im Zusammenhang mit Beteiligungen und Kapitalanlagen	1999	99		98	99,0%	87	2
- 8936 -	2000	284	186,9%	282	99,3%	44	9
	2001	205	-27,8%	203	99,0%	32	1
	2002	32	-84,4%	32	100,0%	25	1
	2003	264	725,0%	263	99,6%	30	1
	2004	37	-86,0%	36	97,3%	29	0
	2005	38	2,7%	34	89,5%	30	0
	2006	112	194,7%	111	99,1%	23	2
	2007	55	-50,9%	51	92,7%	26	0
neu: 893600	2008	18	-67,3%	17	94,4%	18	0
Straftaten gegen Bestimmungen zum Schutz der Jugend	1999	22		20	90,9%	24	0
- 8960 -	2000	19	-13,6%	17	89,5%	15	0
	2001	9	-52,6%	8	88,9%	7	0
	2002	18	100,0%	17	94,4%	17	0
	2003	20	11,1%	20	100,0%	23	0
	2004	21	5,0%	22	104,8%	16	0
	2005	15	-28,6%	14	93,3%	15	0
	2006	38	153,3%	34	89,5%	38	0
	2007	27	-28,9%	23	85,2%	22	1
neu: 896000	2008	31	14,8%	27	87,1%	28	0

Straftat	Jahr	erfasste Fälle	Veränderung	Aufklärung absolut	AQ	ermittelte TV gesamt	ND
Computerkriminalität - 8970 -	1999	577		340	58,9%	258	7
	2000	846	46,6%	565	66,8%	390	18
	2001	1.369	61,8%	902	65,9%	550	12
	2002	1.077	-21,3%	668	62,0%	497	16
	2003	1.203	11,7%	721	59,9%	466	17
	2004	1.154	-4,1%	743	64,4%	432	20
	2005	818	-29,1%	514	62,8%	382	12
	2006	874	6,8%	527	60,3%	388	19
	2007	1.008	15,3%	580	57,5%	417	16
neu: 897000	2008	1.235	22,5%	819	66,3%	495	28
Umweltkriminalität - 8980 -	1999	1.141		853	74,8%	969	42
	2000	1.141	0,0%	820	71,9%	982	50
	2001	1.128	-1,1%	858	76,1%	976	38
	2002	913	-19,1%	687	75,2%	769	31
	2003	946	3,6%	695	73,5%	747	29
	2004	818	-13,5%	599	73,2%	678	22
	2005	764	-6,6%	546	71,5%	620	18
	2006	654	-14,4%	464	70,9%	528	18
	2007	623	-4,7%	427	68,5%	509	12
neu: 898000	2008	779	25,0%	562	72,1%	659	13
Strassenkriminalität - 8990 -	1999	34.769		8.555	24,6%	8.229	424
	2000	31.092	-10,6%	7.343	23,6%	7.761	426
	2001	32.237	3,7%	6.936	21,5%	7.157	381
	2002	32.600	1,1%	7.392	22,7%	7.216	330
	2003	30.324	-7,0%	6.862	22,6%	6.797	361
	2004	29.359	-3,2%	6.544	22,3%	6.102	303
	2005	26.382	-10,1%	5.954	22,6%	5.775	261
	2006	24.765	-6,1%	5.912	23,9%	5.494	221
	2007	23.902	-3,5%	5.829	24,4%	5.844	265
neu: 899000	2008	23.563	-1,4%	5772	24,5%	5.773	204

Zeitreihe Tatverdächtige ab 1999

Delikt	Jahr	Tatverdächtige insgesamt		Kinder bis 14 J.	Jugendl. 14 -18 J.	Heranw. 18 - 21 J.	Erwachsene ab 21 J.	
		männl.	weibl.					
Straftaten insgesamt	1999	68.322	52.643	15.679	5.464	11.216	8.408	43.234
- ---- -	2000	67.962	52.551	15.411	5.075	11.211	8.575	43.101
	2001	67.890	52.289	15.601	4.818	10.816	8.705	43.551
	2002	69.332	53.082	16.250	4.263	10.568	8.627	45.874
	2003	68.923	52.849	16.074	3.830	10.372	8.504	46.217
	2004	67.526	51.687	15.839	3.104	9.744	8.495	46.183
	2005	64.720	49.519	15.201	2.435	8.516	8.073	45.696
	2006	62.696	48.021	14.675	2.224	7.720	7.758	44.994
	2007	61.694	46.736	14.958	2.155	6.819	7.600	45.120
	2008	59.641	44.963	14.678	2.215	5.716	7.244	44.466
Straftaten gegen das Leben	1999	139	113	26	0	5	12	122
- 0000 -	2000	149	117	32	0	3	10	136
	2001	129	97	32	0	9	17	103
	2002	118	91	27	1	3	11	103
	2003	123	104	19	1	11	12	99
	2004	88	76	12	1	4	8	75
	2005	129	100	29	0	4	3	122
	2006	118	94	24	0	5	9	104
	2007	112	87	25	0	4	12	96
neu: 000000	2008	116	92	24	0	2	11	103
* Mord	1999	30	22	8	0	1	0	29
- 0100 -	2000	39	33	6	0	2	4	33
	2001	30	23	7	0	0	11	19
	2002	26	25	1	0	0	5	21
	2003	32	27	5	0	7	7	18
	2004	18	17	1	0	2	5	11
	2005	25	22	3	0	1	2	22
	2006	11	9	2	0	0	1	10
	2007	21	19	2	0	3	1	12
neu: 010000	2008	18	14	4	0	0	2	16

Delikt	Jahr	Tatverdächtige insgesamt		Kinder bis 14 J.	Jugendl. 14 -18 J.	Heranw. 18 - 21 J.	Erwachsene ab 21 J.	
		männl.	weibl.					
* Totschlag und Tötung auf Verlangen - 0210 -	1999	63	54	9	0	4	9	50
	2000	61	51	10	0	1	6	54
	2001	50	41	9	0	9	6	35
	2002	48	35	13	1	3	6	38
	2003	47	41	6	0	4	5	38
	2004	40	35	5	0	2	3	35
	2005	53	45	8	0	2	1	50
	2006	66	61	5	0	4	7	55
	2007	62	46	16	0	1	11	50
neu: 020000	2008	67	57	10	0	2	9	56
* Fahrlässige Tötung - nicht i.V. mit Verkehrsunfall - - 0300 -	1999	45	37	8	0	0	2	43
	2000	49	33	16	0	0	0	49
	2001	47	32	15	0	0	0	47
	2002	44	31	13	0	0	0	44
	2003	44	68	6	1	0	0	43
	2004	26	22	4	1	0	0	25
	2005	49	32	17	0	1	0	48
	2006	37	23	14	0	0	0	37
	2007	29	22	7	0	0	0	29
neu:030000	2008	26	17	9	0	0	0	26
Straftaten gg. sex. Selbstbestimmung - 1000 -	1999	1.022	969	53	24	75	68	855
	2000	928	871	57	24	86	70	748
	2001	897	841	56	30	80	70	717
	2002	942	887	55	24	96	79	743
	2003	999	935	64	32	104	74	789
	2004	1.042	979	63	38	91	73	840
	2005	1.522	1.383	139	26	95	80	1.321
	2006	1.048	962	86	21	98	84	845
	2007	1.277	1.171	106	39	121	120	997
neu: 100000	2008	1.099	1.005	94	39	97	59	904

Delikt	Jahr	Tatverdächtige insgesamt		Kinder bis 14 J.	Jugendl. 14 -18 J.	Heranw. 18 - 21 J.	Erwachsene ab 21 J.	
		männl.	weibl.					
* <i>Gewaltanwendung o. Ausnutzen einer Abhängigkeit</i> - 1100 -	1999	348	338	10	7	32	31	278
	2000	335	331	4	3	37	37	258
	2001	347	337	10	5	26	25	291
	2002	372	359	13	4	34	36	298
	2003	404	395	9	9	39	25	331
	2004	414	401	13	12	36	21	345
	2005	361	351	10	1	29	29	302
	2006	367	356	11	2	31	25	309
	2007	364	357	7	4	34	48	278
neu: 110000	2008	319	309	10	5	27	22	265
* <i>Vergewaltigung</i> - 1110 -	1999	140	138	2	3	15	19	103
	2000	121	121	0	0	14	14	93
	2001	136	133	3	0	11	11	114
	2002	174	168	6	1	19	18	136
	2003	183	179	4	4	18	18	143
	2004	170	167	3	5	17	9	139
	2005	150	149	1	0	9	15	126
	2006	169	165	4	0	9	14	146
	2007	148	148	0	2	10	19	117
neu: 111000	2008	132	132	0	3	13	14	102
* <i>sexuelle Nötigung</i> - 1120 -	1999	147	143	4	4	8	11	124
	2000	153	151	2	3	21	20	109
	2001	144	142	2	5	11	13	115
	2002	155	149	6	4	15	16	120
	2003	165	161	4	5	21	7	132
	2004	186	183	3	6	17	12	151
	2005	169	164	5	1	20	16	132
	2006	148	146	2	2	20	10	116
	2007	170	167	3	1	20	26	123
neu: 1120	2008	168	162	6	2	13	8	145
* <i>sonstiger sexueller Mißbrauch</i> - 1300 -	1999	395	390	5	17	42	27	309
	2000	427	417	10	20	44	26	337
	2001	417	404	13	24	49	35	309
	2002	425	412	13	19	48	30	328
	2003	436	421	15	15	54	39	328
	2004	449	435	14	26	51	37	335
	2005	409	400	9	25	48	39	297
	2006	439	423	16	16	47	39	337
	2007	439	435	4	30	60	50	299
neu: 130000	2008	441	428	13	32	58	25	326

Delikt	Jahr	Tatverdächtige insgesamt		Kinder bis 14 J.	Jugendl. 14 -18 J.	Heranw. 18 - 21 J.	Erwachsene ab 21 J.	
		männl.	weibl.					
* sexueller Mißbrauch von Kindern - 1310 -	1999	273	268	5	14	30	21	208
	2000	302	294	8	20	39	21	222
	2001	305	294	11	23	45	28	209
	2002	307	296	11	19	41	21	226
	2003	316	304	12	21	46	31	218
	2004	329	319	10	25	46	29	229
	2005	274	267	7	23	40	32	179
	2006	300	287	13	16	43	26	215
	2007	313	309	4	30	54	35	194
neu: 131000	2008	312	300	12	32	52	19	209
darunter:	1999	170	169	1	9	24	11	126
- exhibitionistische Handlungen vor Kindern 1312	2000	34	33	1	0	0	4	30
	2001	31	31	0	0	4	2	25
	2002	30	29	1	0	2	2	26
	2003	19	18	1	0	2	0	17
	2004	25	24	1	0	3	1	21
	2005	23	22	1	0	0	1	22
	2006	20	19	1	0	2	1	17
	2007	18	18	0	0	1	2	15
neu: 131200	2008	17	16	1	0	3	1	13
* exhibitionistische Handlungen und Erregung öffentl. Ärgernisses - 1320 -	1999	83	83	0	1	6	1	75
	2000	86	86	0	0	6	3	77
	2001	77	76	1	1	3	7	66
	2002	72	71	1	0	4	6	62
	2003	76	75	1	1	5	6	64
	2004	68	67	1	0	2	6	60
	2005	82	82	0	1	7	5	69
	2006	69	68	1	0	1	1	67
	2007	68	68	0	0	5	7	56
neu: 132000	2008	64	64	0	0	4	2	58
* sexueller Mißbrauch von Jugendlichen - 1330 -	1999	30	30	0	0	1	4	25
	2000	42	40	2	0	0	1	41
	2001	34	33	1	0	0	2	32
	2002	44	44	0	0	1	3	40
	2003	32	32	0	0	2	0	30
	2004	47	45	2	0	0	2	45
	2005	37	35	2	0	1	0	36
	2006	43	42	1	0	0	5	38
	2007	53	53	0	0	0	5	48
neu: 133000	2008	45	44	1	0	0	3	42

Delikt	Jahr	Tatverdächtige insgesamt		Kinder bis 14 J.	Jugendl. 14 -18 J.	Heranw. 18 - 21 J.	Erwachsene ab 21 J.	
		männl.	weibl.					
* Ausnutzen sexueller Neigungen - 1400 -	1999	310	272	38	0	4	12	294
	2000	198	155	43	1	8	12	177
	2001	155	122	33	1	7	12	135
	2002	169	140	29	2	16	14	137
	2003	189	1449	40	1	16	11	161
	2004	217	180	37	1	8	16	192
	2005	768	648	120	0	18	14	736
	2006	274	215	59	3	21	21	229
	2007	507	411	96	5	29	26	447
neu: 140000	2008	367	296	71	3	14	13	337
* Förderung sexueller Handlungen Minder- jähriger oder der Prostitution - 1410 -	1999	64	54	10	0	0	3	61
	2000	39	22	17	0	0	0	39
	2001	34	28	6	0	0	1	33
	2002	22	18	4	0	0	2	20
	2003	12	10	2	0	1	1	10
	2004	19	12	7	0	3	1	15
	2005	10	7	3	0	0	0	10
	2006	16	12	4	0	0	1	15
	2007	8	5	3	0	0	1	7
neu: 141000	2008	4	4	0	0	0	0	4
* Zuhälterei - 1420 -	1999	16	13	3	0	0	0	16
	2000	12	8	4	0	0	1	11
	2001	12	11	1	0	0	0	12
	2002	26	21	5	0	0	0	26
	2003	15	13	2	0	0	0	15
	2004	7	6	1	0	0	0	7
	2005	6	6	0	0	0	0	6
	2006	2	2	0	0	0	0	2
	2007	6	4	2	0	0	1	5
neu: 142000	2008	2	1	1	0	0	0	2
* Verbreitung pornogr. Schriften (Erzeugnisse) - 1430 -	1999	193	180	13	0	4	8	181
	2000	120	114	6	1	7	7	105
	2001	96	85	11	1	7	5	83
	2002	102	97	5	0	16	10	76
	2003	135	123	12	1	14	7	113
	2004	156	142	14	1	5	10	140
	2005	731	629	102	0	18	14	699
	2006	217	198	19	3	21	20	173
	2007	471	400	71	5	29	23	414
neu: 143000	2008	329	287	42	3	14	13	299

Delikt	Jahr	Tatverdächtige insgesamt		Kinder bis 14 J.	Jugendl. 14 -18 J.	Heranw. 18 - 21 J.	Erwachsene ab 21 J.	
		männl.	weibl.					
* Menschenhandel	1998	25	23	2	0	0	25	
- 1440 -	1999	29	28	1	0	0	29	
	2000	16	13	3	0	1	15	
	2001	15	12	3	0	1	14	
	2002	3	2	1	0	0	3	
	2003	8	8	0	0	0	8	
	2004	11	10	1	0	0	11	
	2005	7	6	1	0	0	7	
	2006	keine Fälle erfasst						
	2007	siehe neue Schlüssel 2360 und 2370						
Rohheitsdelikte und Straftaten gegen die persönliche Freiheit	1999	15.289	13.349	1.940	698	2.404	2.208	9.979
- 2000 -	2000	15.781	13.777	2.004	697	2.592	2.198	10.294
	2001	15.749	13.748	2.001	678	2.422	2.238	10.411
	2002	16.080	13.846	2.234	648	2.337	2.231	10.864
	2003	15.697	13.567	2.130	586	2.219	2.109	10.783
	2004	15.625	13.400	2.225	468	2.165	2.053	10.939
	2005	15.756	13.476	2.280	416	2.104	2.119	11.117
	2006	15.588	13.328	2.260	396	1.991	1.989	11.212
	2007	15.869	13.484	2.385	426	1.863	2.135	11.445
neu: 200000	2008	16.053	13.520	2.533	471	1.669	2.107	11.806
* Raub, räuberische Erpressung u. räub. Angriff a. Kraftfahrer	1999	1.144	1.003	141	56	271	285	532
- 2100 -	2000	1.120	995	125	64	297	267	492
	2001	994	879	115	35	218	240	501
	2002	1.082	969	113	46	256	265	515
	2003	971	873	98	52	202	215	502
	2004	959	849	110	29	210	211	509
	2005	900	811	89	20	185	208	487
	2006	899	808	91	33	230	178	458
	2007	821	730	91	31	199	178	413
neu:210000	2008	859	777	82	30	175	208	446
* Raub auf Geldinstitute Postfilialen und -agenturen	1999	38	36	2	0	0	3	35
- 2110 -	2000	25	23	2	0	0	2	23
	2001	21	19	2	0	7	1	13
	2002	9	8	1	0	0	0	9
	2003	5	5	0	0	0	0	5
	2004	1	1	0	0	0	0	1
	2005	12	12	0	0	0	3	9
	2006	3	3	0	0	0	0	3
	2007	0	0	0	0	0	0	0
neu: 211000	2008	14	13	1	0	0	2	12

Delikt	Jahr	Tatverdächtige insgesamt		Kinder bis 14 J.	Jugendl. 14 -18 J.	Heranw. 18 - 21 J.	Erwachsene ab 21 J.	
		männl.	weibl.					
* Raub auf sonstige Zahlstellen und Geschäfte - 2120 -	1999	18	16	2	0	1	9	8
	2000	28	27	1	0	9	9	10
	2001	18	16	2	0	0	8	10
	2002	16	16	0	0	0	0	16
	2003	5	5	0	0	0	0	5
	2004	16	15	1	0	0	5	11
	2005	22	22	0	0	2	7	13
	2006	11	11	0	0	3	1	7
	2007	9	9	0	0	1	2	6
neu: 212000	2008	15	13	2	0	0	4	11
darunter:	1999	7	6	1	0	0	3	4
- Raubüberfall auf Spielhallen - 2121 -	2000	4	4	0	0	1	0	3
	2001	keine Fälle erfasst						
	2002	1	1	0	0	0	0	1
	2003	keine Fälle erfasst						
	2004	keine Fälle erfasst						
	2005	4	4	0	0	0	2	2
	2006	4	4	0	0	1	0	3
	2007	4	4	0	0	0	1	3
neu: 212100	2008	0	0	0	0	0	0	0
darunter:	1999	keine Fälle erfasst						
- Raubüberfall auf Tankstellen - 2122 -	2000	4	4	0	0	2	0	2
	2001	2	2	0	0	0	2	0
	2002	2	2	0	0	0	0	2
	2003	keine Fälle erfasst						
	2004	4	4	0	0	0	1	3
	2005	4	4	0	0	0	4	0
	2006	keine Fälle erfasst						
	2007	0	0	0	0	0	0	0
neu: 212200	2008	3	3	0	0	0	1	2
* Raubüberfall auf Geld- und Wert- transport - 2130 -	1999	1	1	0	0	0	0	1
	2000	keine Fälle erfasst						
	2001	keine Fälle erfasst						
	2002	keine Fälle erfasst						
	2003	keine Fälle erfasst						
	2004	6	6	0	0	0	1	5
	2005	keine Fälle erfasst						
	2006	3	2	1	0	1	1	1
	2007	2	2	0	0	0	0	2
neu: 213000	2008	6	6	0	0	0	0	6

Delikt	Jahr	Tatverdächtige insgesamt		Kinder bis 14 J.	Jugendl. 14 -18 J.	Heranw. 18 - 21 J.	Erwachsene ab 21 J.	
		männl.	weibl.					
darunter:								
- Raubüberfall auf Geld- und Kassen- boten - 2131 -	1999	1	1	0	0	0	0	1
	2000	keine Fälle erfasst						
	2001	keine Fälle erfasst						
	2002	keine Fälle erfasst						
	2003	keine Fälle erfasst						
	2004	6	6	0	0	0	1	5
	2005	keine Fälle erfasst						
	2006	3	2	1	0	1	1	1
	2007	2	2	0	0	0	0	2
neu: 213100	2008	5	5	0	0	0	0	5
* räuberischer Angriff auf Kraftfahrer - 2140 -	1999	7	7	0	0	1	3	3
	2000	7	7	0	0	0	5	2
	2001	7	7	0	0	2	2	3
	2002	3	3	0	0	1	1	1
	2003	9	8	1	0	1	1	7
	2004	6	6	0	0	0	0	6
	2005	3	2	1	0	1	2	0
	2006	3	3	0	0	0	2	1
	2007	9	9	0	0	5	0	4
neu: 214000	2008	3	3	0	0	0	0	3
* Handtaschenraub - 2160 -	1999	27	25	2	0	13	8	6
	2000	35	31	4	3	18	8	6
	2001	20	20	0	0	5	8	7
	2002	20	20	0	1	3	6	10
	2003	23	22	1	0	4	14	5
	2004	44	37	7	0	12	15	17
	2005	30	30	0	0	8	11	11
	2006	37	34	3	3	15	10	9
	2007	19	17	2	1	2	8	8
neu: 216000	2008	14	12	2	0	1	4	9
* sonst. Raubüberfälle auf Strassen, Wegen und Plätzen - 2170 -	1999	326	290	36	23	110	88	105
	2000	244	211	33	20	95	65	64
	2001	264	230	34	24	76	69	95
	2002	243	214	29	18	62	78	85
	2003	186	175	11	18	56	48	64
	2004	177	162	15	12	63	48	54
	2005	182	160	22	13	58	48	63
	2006	172	150	22	7	73	45	47
	2007	157	138	19	11	57	41	48
neu: 217000	2008	128	115	13	9	35	44	40

Delikt	Jahr	Tatverdächtige insgesamt		Kinder bis 14 J.	Jugendl. 14 -18 J.	Heranw. 18 - 21 J.	Erwachsene ab 21 J.
		männl.	weibl.				
* Raub zur Erlangung von BtM - 2180 -	1999	2	2	0	0	0	2
	2000	3	3	0	0	2	1
	2001	9	9	0	0	1	4
	2002	3	3	0	0	0	3
	2003	keine Fälle erfasst					
	2004	2	2	0	0	0	1
	2005	1	1	0	0	0	0
	2006	keine Fälle erfasst					
	2007	0	0	0	0	0	0
neu: 218000	2008	2	2	0	0	0	2
* Raubüberfälle in Wohnungen - 2190 -	1999	87	74	13	0	9	51
	2000	75	70	5	1	10	39
	2001	61	52	9	0	8	36
	2002	80	69	11	1	13	48
	2003	99	92	7	1	21	57
	2004	121	103	18	1	18	77
	2005	109	97	12	0	19	67
	2006	63	60	3	0	18	27
	2007	82	74	8	3	11	52
neu: 219000	2008	92	85	7	3	11	59
* Körperverletzung - insgesamt - - 2200 -	1999	11.612	10.123	1.489	605	1.962	7.347
	2000	11.744	10.263	1.481	553	2.025	7.504
	2001	11.757	10.270	1.487	576	1.945	7.539
	2002	11.830	10.185	1.645	526	1.831	7.822
	2003	11.560	10.008	1.552	458	1.731	7.765
	2004	11.740	10.093	1.647	390	1.757	7.996
	2005	11.851	10.152	1.699	345	1.710	8.099
	2006	11.866	10.169	1.697	328	1.580	8.372
	2007	12.003	10.232	1.771	350	1.478	8.475
neu: 220000	2008	12.012	10.149	1.863	399	1.657	8.622
* Körperverletzung mit Todesfolge - 2210 -	1999	14	12	2	0	4	6
	2000	15	14	1	0	0	14
	2001	12	11	1	0	1	8
	2002	19	16	3	0	6	12
	2003	9	7	2	2	0	5
	2004	31	27	4	0	10	11
	2005	16	12	4	1	3	10
	2006	13	11	2	0	0	6
	2007	11	11	0	0	0	7
neu: 221000	2008	7	5	2	0	1	4

Delikt	Jahr	Tatverdächtige insgesamt			Kinder bis 14 J.	Jugendl. 14 -18 J.	Heranw. 18 - 21 J.	Erwachsene ab 21 J.
		männl.	weibl.					
*gefährliche und schwere Körperverletzung - 2220 -	1999	3.986	3.556	430	246	954	822	1.964
	2000	4.111	3.660	451	237	1.057	811	2.006
	2001	3.965	3.547	418	237	982	776	1.970
	2002	4.048	3.576	472	241	971	750	2.086
	2003	4.018	3.558	460	213	899	793	2.113
	2004	3.856	3.397	459	188	838	736	2.094
	2005	4.031	3.535	496	160	862	792	2.217
	2006	4.035	3.587	448	167	795	743	2.330
	2007	4.152	3.650	502	131	786	814	2.421
neu: 222000	2008	4.042	3.526	516	187	650	760	2.445
darunter:	1999	1.736	1.564	172	150	529	412	645
- gefährliche und schwere KV auf Strassen, Wegen und Plätzen - 2221 -	2000	1.798	1.636	162	125	578	394	701
	2001	1.621	1.492	129	108	507	376	630
	2002	1.585	1.424	161	88	466	349	682
	2003	1.605	1.461	144	91	446	391	677
	2004	1.397	1.264	133	57	380	332	628
	2005	1.374	1.242	132	42	367	307	658
	2006	1.339	1.204	135	71	304	310	654
	2007	1.469	1.346	123	35	358	376	700
neu: 222100	2008	1.630	1.462	168	74	299	349	908
* Mißhandlung von Schutzbefohlenen - 2230 -	1999	93	54	39	0	1	6	86
	2000	77	49	28	0	1	4	72
	2001	89	52	37	2	1	3	83
	2002	111	71	40	0	1	2	108
	2003	130	79	51	1	2	7	120
	2004	141	90	51	0	1	6	134
	2005	136	87	49	0	1	5	130
	2006	151	86	65	0	2	10	139
	2007	145	85	60	1	0	8	136
neu: 223000	2008	158	82	76	0	2	7	149
darunter:	1999	57	31	26	0	1	4	52
- Mißhandlung von Kindern - 2231 -	2000	55	34	21	0	1	4	50
	2001	53	30	23	0	0	3	50
	2002	87	54	33	0	1	2	84
	2003	81	50	31	1	1	7	72
	2004	96	60	36	0	1	3	92
	2005	89	54	35	0	1	5	83
	2006	109	60	49	0	2	10	97
	2007	116	68	48	1	0	8	107
neu: 223100	2008	128	67	61	0	3	7	118

Delikt	Jahr	Tatverdächtige insgesamt			Kinder bis 14 J.	Jugendl. 14 -18 J.	Heranw. 18 - 21 J.	Erwachsene ab 21 J.
		männl.	weibl.					
* vorsätzlich/ leichte Körperverletzung - 2240 -	1999	7.553	6.652	901	354	1.120	978	5.101
	2000	7.679	6.786	893	323	1.097	964	5.295
	2001	7.659	6.759	900	340	1.064	1.023	5.232
	2002	7.614	6.621	993	292	951	995	5.376
	2003	7.537	6.581	956	250	942	922	5.423
	2004	7.824	6.808	1.016	210	1.015	961	5.638
	2005	7.866	6.815	1.051	188	938	1.029	5.711
	2006	7.939	6.834	1.105	176	916	963	5.884
	2007	8.067	6.910	1.157	229	829	1.035	5.974
neu: 224000	2008	8.168	6.971	1.197	238	783	1.033	6.114
* fahrlässige Körperverletzung - 2250 -	1999	675	506	169	29	48	53	545
	2000	584	425	159	14	37	49	484
	2001	705	525	180	22	49	31	603
	2002	689	496	193	16	49	36	588
	2003	541	401	140	11	30	27	473
	2004	571	403	168	9	30	29	503
	2005	518	375	143	11	43	21	443
	2006	510	364	146	8	20	26	456
	2007	477	346	131	9	15	33	420
neu: 225000	2008	513	347	166	5	28	29	451
* Straftaten gegen die persönliche Freiheit - 2300 -	1999	3.823	3.440	383	71	414	499	2.839
	2000	4.176	3.692	484	115	523	487	3.051
	2001	4.205	3.717	488	105	458	536	3.106
	2002	4.492	3.907	585	106	477	565	3.344
	2003	4.419	3.841	578	111	477	541	3.290
	2004	4.187	3.623	564	75	398	468	3.246
	2005	4.212	3.611	601	65	412	445	3.290
	2006	4.156	3.596	560	69	403	445	3.239
	2007	4.408	3.764	644	64	409	492	3.443
neu: 230000	2008	4.580	3.855	725	82	359	459	3.680
* Menschenraub, Entz. Minderjähriger Kinderhandel - 2310 -	1999	53	33	20	0	2	4	47
	2000	64	39	25	0	0	6	58
	2001	56	35	21	0	0	7	49
	2002	60	38	22	0	1	3	56
	2003	44	26	18	0	1	5	38
	2004	45	34	11	0	1	3	41
	2005	42	28	14	0	0	2	40
	2006	53	28	25	0	0	5	48
	2007	45	28	17	0	1	3	41
neu: 231000	2008	37	22	15	0	0	0	37

Delikt	Jahr	Tatverdächtige insgesamt			Kinder bis 14 J.	Jugendl. 14 -18 J.	Heranw. 18 - 21 J.	Erwachsene ab 21 J.
		männl.	weibl.					
* Freiheitsberaubung, Nötigung und Bedrohung - 2320 -	1999	3.763	3.400	363	71	412	496	2.784
	2000	4.091	3.633	458	115	521	478	2.977
	2001	4.148	3.681	467	105	458	527	3.058
	2002	4.429	3.867	562	106	476	557	3.290
	2003	4.369	3.808	561	111	476	537	3.245
	2004	4.137	3.585	552	75	392	465	3.205
	2005	4.169	3.583	586	65	412	444	3.248
	2006	4.096	3.562	534	69	402	439	3.186
	2007	4.349	3.726	623	64	408	489	3.388
neu: 232000	2008	4.538	3.828	710	82	359	459	3.638
erst ab 1999: * Freiheitsberaubung - 2321 -	2000	149	132	17	0	15	26	108
	2001	144	123	21	1	15	22	106
	2002	140	122	18	3	9	12	116
	2003	186	152	34	6	17	27	136
	2004	158	133	25	3	25	18	112
	2005	158	121	37	2	14	22	120
	2006	138	117	21	2	2	13	121
	2007	119	102	17	1	5	11	102
neu: 232100	2008	156	125	31	4	9	16	127
* Nötigung - 2322 -	1999	1.016	896	120	24	110	148	734
	2000	1.064	919	145	46	122	134	762
	2001	1.190	1.067	123	43	104	141	902
	2002	1.274	1.110	164	35	103	176	960
	2003	1.404	1.227	177	32	129	179	1.064
	2004	1.374	1.192	182	32	75	168	1.099
	2005	1.350	1.162	188	21	97	148	1.084
	2006	1.401	1.205	196	23	106	148	1.124
	2007	1.428	1.206	222	19	111	162	1.136
neu: 232200	2008	1.311	1.095	216	25	90	139	1.057
* Bedrohung - 2323 -	1999	2.725	2.491	234	45	295	356	2.029
	2000	2.992	2.689	303	70	397	339	2.186
	2001	2.933	2.603	330	61	352	381	2.139
	2002	3.126	2.738	388	69	371	391	2.295
	2003	2.911	2.553	358	74	346	353	2.138
	2004	2.736	2.377	359	42	306	294	2.094
	2005	2.777	2.399	378	43	310	294	2.130
	2006	2.694	2.368	326	45	304	297	2.048
	2007	2.793	2.427	366	45	302	326	2.120
neu: 232300	2008	2.573	2.229	344	55	248	293	1.977

Delikt	Jahr	Tatverdächtige insgesamt		Kinder bis 14 J.	Jugendl. 14 -18 J.	Heranw. 18 - 21 J.	Erwachsene ab 21 J.	
		männl.	weibl.					
* Stalking (Erfassung im II. Halbjahr 2007) neu: 232400	2007	198	159	39	**	**	**	
	2008	748	602	146	3	20	47	678
* erpresserischer Menschenraub - 2330 - neu. 233000	1999	3	3	0	0	0	0	0
	2000	22	20	2	0	1	3	0
	2001	1	1	0	0	0	0	0
	2002	6	5	1	0	0	4	0
	2003	keine Fälle erfasst						
	2004	8	7	1	0	5	1	0
	2005	5	3	2	0	0	0	0
	2006	9	8	1	0	1	1	0
	2007	4	4	0	0	0	1	3
	2008	1	1	0	0	0	0	1
* Geiselnahme - 2340 - neu: 234000	1999	6	5	1	0	0	0	6
	2000	8	8	0	0	2	1	5
	2001	2	2	0	0	0	2	0
	2002	3	3	0	0	0	1	2
	2003	12	12	0	0	0	0	12
	2004	1	1	0	0	0	1	0
	2005	keine Fälle erfasst						
	2006	keine Fälle erfasst						
2007	keine Fälle erfasst							
2008	1	1	0	0	0	0	1	
* Menschenhandel z. Zwecke der sex. Ausbeutung 2360 neu: 236000	2007	5	4	1	0	0	0	5
	2008	5	4	1	0	0	0	5
* Menschenhandel z. Zwecke der Ausbeut. der Arbeitskraft 2370 neu: 237000	2007	1	0	1	0	0	0	1
	2008	kein Fall erfasst						

Delikt	Jahr	Tatverdächtige insgesamt		Kinder bis 14 J.	Jugendl. 14 -18 J.	Heranw. 18 - 21 J.	Erwachsene ab 21 J.	
		männl.	weibl.					
Diebstahl gesamt	1999	26.246	18.456	7.790	3.657	5.725	2.959	13.905
- **** -	2000	24.285	17.222	7.063	3.205	5.183	2.799	13.098
	2001	24.277	17.144	7.133	2.970	4.871	2.779	13.657
	2002	23.731	16.876	6.855	2.508	4.722	2.762	13.739
	2003	22.475	16.156	6.319	2.167	4.390	2.529	13.389
	2004	21.611	15.530	6.091	1.772	4.097	2.353	13.389
	2005	19.179	13.840	5.339	1.345	3.547	2.212	12.075
	2006	18.141	13.237	4.904	1.236	3.170	2.108	11.627
	2007	17.030	12.172	4.858	1.158	2.659	1.979	11.234
neu: ****00	2008	15.466	11.060	4.406	1.145	2.151	1.923	10.247
Diebstahl - ohne - erschw. Umstände	1999	22.317	14.889	7.428	3.249	4.655	2.225	12.188
- 3*** -	2000	20.854	14.163	6.691	2.859	4.223	2.174	11.598
	2001	21.288	14.404	6.884	2.708	4.049	2.217	12.314
	2002	20.702	14.141	6.561	2.283	3.913	2.145	12.361
	2003	19.531	13.511	6.020	1.941	3.612	1.982	11.996
	2004	18.843	13.059	5.784	1.600	3.405	1.864	11.974
	2005	16.805	11.710	5.095	1.228	2.992	1.780	10.805
	2006	15.865	11.165	4.700	1.163	2.659	1.661	10.382
	2007	14.720	10.115	4.605	1.044	2.228	1.507	9.941
neu: 3***00	2008	13.310	9.156	4.154	1.055	1.778	1.471	9.006
Diebstahl - unter - erschw. Umständen	1999	5.415	4.950	465	548	1.621	1.051	2.195
- 4*** -	2000	4.839	4.361	478	465	1.516	927	1.931
	2001	4.203	3.876	327	382	1.250	831	1.740
	2002	4.274	3.889	385	320	1.208	893	1.853
	2003	4.056	3.666	390	294	1.118	797	1.847
	2004	3.912	3.544	368	237	1.080	730	1.865
	2005	3.233	2.924	309	143	813	620	1.657
	2006	3.185	2.919	266	116	771	648	1.650
	2007	3.211	2.884	327	157	687	689	1.678
neu: 4***00	2008	3.019	2.688	331	121	583	658	1.657
* in/aus Banken, Sparkassen	1999	54	47	7	2	8	9	35
- *05* -	2000	38	34	4	1	6	4	27
	2001	28	22	6	0	5	4	19
	2002	17	15	2	2	2	4	9
	2003	19	14	5	0	1	6	12
	2004	41	36	5	0	2	5	34
	2005	22	15	7	0	3	7	12
	2006	15	12	3	0	2	5	8
	2007	22	22	0	0	0	0	22
neu: *05*00	2008	19	17	2	0	2	1	16

Delikt	Jahr	Tatverdächtige insgesamt		Kinder	Jugendl.	Heranw.	Erwachsene	
		männl.	weibl.	bis 14 J.	14 -18 J.	18 - 21 J.	ab 21 J.	
* in/aus Dienst-, Büro-, Fabrik-,Lagerräumen - *10* -	1999	1.359	1.228	131	145	357	238	619
	2000	1.301	1.180	121	113	363	248	577
	2001	1.065	987	78	99	302	208	456
	2002	1.155	1.026	129	62	278	222	593
	2003	1.047	945	102	58	279	191	519
	2004	1.029	922	107	37	254	170	568
	2005	988	883	105	36	208	175	569
	2006	902	811	91	24	214	162	502
neu: *10*00	2007	874	776	98	40	191	175	468
	2008	729	659	70	24	137	162	406
* in/aus Dienst- und Bürräumen - *11* -	1999	815	714	101	70	214	166	365
	2000	735	646	89	68	224	146	297
	2001	608	545	63	55	189	121	243
	2002	666	581	85	30	191	146	299
	2003	613	540	73	37	175	130	271
	2004	587	507	80	22	168	111	286
	2005	538	454	84	22	128	109	279
	2006	476	409	67	18	139	90	229
	2007	438	370	68	20	106	81	231
ist weiterhin im Schlüssel *10*00 enthalten, aber ab 2008 kein separater Erfassungsschlüssel mehr								
* in/aus Fabrik-, Werk- statt- u.Lagerräumen - *12* -	1999	668	634	34	91	173	94	310
	2000	655	623	32	51	169	125	310
	2001	539	519	20	51	140	93	255
	2002	574	527	47	36	113	100	325
	2003	492	463	29	22	120	76	274
	2004	518	488	30	15	105	79	319
	2005	517	495	22	16	89	81	331
	2006	475	451	24	6	85	89	295
	2007	491	458	33	22	97	106	266
ist weiterhin im Schlüssel *12*00 enthalten, aber ab 2008 kein separater Erfassungsschlüssel mehr								
* in/aus Gaststätten, Kantinen, Hotels - *15* -	1999	452	408	44	28	89	83	252
	2000	441	393	48	38	104	68	231
	2001	320	281	39	16	72	71	161
	2002	340	315	25	16	84	76	164
	2003	311	280	31	5	66	75	165
	2004	268	233	35	12	52	49	155
	2005	240	209	31	1	76	56	107
	2006	259	234	25	11	40	66	142
neu: *15*00	2007	182	162	20	4	33	43	102
	2008	229	194	35	7	43	50	129

Delikt	Jahr	Tatverdächtige insgesamt		Kinder	Jugendl.	Heranw.	Erwachsene	
		männl.	weibl.	bis 14 J.	14 -18 J.	18 - 21 J.	ab 21 J.	
* in/aus Kiosken	1999	183	162	21	24	67	45	47
- *20* -	2000	121	113	8	5	52	32	32
	2001	69	67	2	4	32	16	17
	2002	88	81	7	10	37	14	27
	2003	77	73	4	5	35	18	19
	2004	91	86	5	3	44	22	22
	2005	76	70	6	3	23	16	34
	2006	79	75	4	4	23	18	34
	2007	82	76	6	3	30	27	22
neu: *20*00	2008	79	71	8	0	31	33	15
* in/aus Warenhäusern, Verkaufsräumen	1999	17.721	11.054	6.667	2.867	3.691	1.584	9.579
- *25* -	2000	16.346	10.374	5.972	2.511	3.225	1.487	9.123
	2001	16.552	10.489	6.063	2.372	3.046	1.458	9.676
	2002	16.047	10.339	5.708	2.002	2.958	1.390	9.697
	2003	14.754	9.626	5.128	1.667	2.550	1.238	9.299
	2004	14.075	9.214	4.861	1.339	2.359	1.172	9.205
	2005	12.252	7.984	4.268	1.020	2.107	1.062	8.063
	2006	11.545	7.606	3.939	986	1.929	986	7.644
	2007	10.452	6.673	3.779	894	1.537	873	7.148
neu: *25*00	2008	9.165	5.839	3.326	886	1.267	812	6.200
* Ladendiebstahl	1999	17.283	10.656	6.627	2.840	3.586	1.482	9.375
- *26* -	2000	15.965	10.025	5.940	2.482	3.117	1.406	8.960
	2001	16.282	10.247	6.035	2.348	2.965	1.413	9.556
	2002	15.737	10.074	5.663	1.985	2.863	1.315	9.574
	2003	14.509	9.408	5.101	1.655	2.491	1.177	9.186
	2004	13.769	8.936	4.833	1.326	2.285	1.116	9.042
	2005	12.030	7.780	4.250	1.017	2.055	1.017	7.941
	2006	11.353	7.425	3.928	982	1.875	945	7.551
	2007	10.264	6.503	3.761	876	1.510	826	7.052
neu: *26*00	2008	8.922	5.622	3.300	881	1.213	759	6.069
* in/aus Schaufenstern, Vitrinen	1999	81	78	3	7	18	30	26
- *30* -	2000	65	53	12	10	17	13	25
	2001	36	36	0	0	11	6	19
	2002	31	28	3	1	14	7	9
	2003	34	29	5	1	9	7	17
	2004	29	29	0	1	9	9	10
	2005	23	23	0	0	2	13	8
	2006	30	28	2	5	6	6	13
	2007	25	24	1	1	7	9	9
neu: *30*00	2008	14	13	1	0	1	5	8

Delikt	Jahr	Tatverdächtige insgesamt		Kinder bis 14 J.	Jugendl. 14 -18 J.	Heranw. 18 - 21 J.	Erwachsene ab 21 J.	
		männl.	weibl.					
* in/aus Wohnungen	1999	1.834	1.500	334	123	423	289	999
(alt: Wohnräume)	2000	1.859	1.488	361	160	464	319	916
- insgesamt -	2001	1.627	1.326	301	116	383	314	814
- *35* -	2002	1.672	1.324	348	113	400	326	833
ab 2008 zählt der Diebst.	2003	1.652	1.301	351	80	317	314	941
in/aus Gartenhäusern	2004	1.694	1.320	374	87	374	273	960
nicht mehr in diesen	2005	1.533	1.211	322	50	293	282	908
Schlüssel	2006	1.462	1.154	308	57	261	243	901
	2007	1.447	1.115	332	60	243	265	879
neu: *35*00	2008	935	692	243	25	114	164	632
* in/aus Wohnungen	1999	162	126	36	5	30	22	105
- nachts und Tatzeit	2000	173	137	36	18	48	27	80
unbekannt -	2001	118	94	24	3	22	24	69
- *34* -	2002	151	118	33	10	32	39	70
	2003	171	133	38	2	29	31	109
	2004	207	165	42	4	39	42	122
	2005	154	122	32	5	31	36	82
	2006	121	101	20	0	17	23	81
	2007	99	79	20	6	13	20	60
ist weiterhin im Schlüssel *35*00 enthalten, aber ab 2008 kein separater Erfassungsschlüssel mehr								
* in/aus Wohnungen	1999	1.331	1.057	274	74	247	214	796
- 06 bis 21 Uhr -	2000	1.247	970	277	64	232	229	722
(insgesamt)	2001	1.235	977	258	73	251	255	656
- *36* -	2002	1.169	884	285	65	218	233	653
	2003	1.167	892	275	36	182	227	722
	2004	1.183	888	295	40	216	203	724
	2005	1.194	910	284	30	199	205	760
	2006	1.187	913	274	43	191	197	756
	2007	1.123	833	290	44	184	205	690
ist weiterhin im Schlüssel *35*00 enthalten, aber ab 2008 kein separater Erfassungsschlüssel mehr								
- Tageswohnungs-	1999	607	522	85	33	152	113	309
einbruch	2000	515	425	90	35	115	109	256
- 436* -	2001	427	377	50	30	105	100	192
	2002	449	373	76	30	98	91	230
	2003	423	355	68	11	63	96	253
	2004	449	377	72	22	98	78	251
	2005	449	380	69	6	83	89	271
	2006	499	427	72	19	96	94	290
	2007	451	370	81	16	79	94	262
neu: 436*00	2008	140	113	27	2	21	30	87

Delikt	Jahr	Tatverdächtige insgesamt		Kinder bis 14 J.	Jugendl. 14 -18 J.	Heranw. 18 - 21 J.	Erwachsene ab 21 J.	
		männl.	weibl.					
* in/aus Wochenend- und Gartenhäusern - *37* -	1999	402	375	27	48	167	67	120
	2000	514	458	56	84	221	80	129
	2001	312	291	21	41	116	46	109
	2002	403	366	37	41	166	64	132
	2003	344	311	33	42	112	67	123
	2004	380	339	41	44	137	54	145
	2005	244	231	13	16	80	54	94
	2006	203	186	17	15	58	39	91
	2007	257	232	25	11	57	46	143
neu: *00081	2008	**	**	**	**	**	**	**
* in/aus Berg-, Alm-, Jagd- o. Waldhütten - *38* -	1999	4	4	0	0	2	0	2
	2000	8	8	0	2	4	0	2
	2001	10	10	0	0	10	0	0
	2002	10	10	0	1	2	4	3
	2003	17	11	6	1	10	3	3
	2004	16	15	1	0	11	0	5
	2005	3	3	0	0	0	0	3
	2006	5	5	0	0	3	0	2
	2007	22	22	0	2	6	8	6
neu: *00082	2008	**	**	**	**	**	**	**
* in/aus Boden-, Keller- räumen und Waschküchen - *40* -	1999	542	489	53	96	198	78	170
	2000	506	453	53	60	186	108	152
	2001	444	393	51	53	149	87	155
	2002	416	372	44	44	109	78	185
	2003	413	371	42	45	105	73	190
	2004	415	365	50	37	117	92	169
	2005	340	300	40	16	104	54	166
	2006	266	218	48	15	69	44	138
	2007	282	243	39	23	72	46	141
neu: *40*00	2008	276	227	49	4	47	45	180
* in/aus unbezogenen Neu- u. Rohbauten Baustellen - *45* -	1998	460	442	18	57	121	46	236
	1999	428	396	32	41	119	39	229
	2000	343	326	17	44	76	42	181
	2001	242	228	14	32	57	26	127
	2002	231	218	13	10	42	55	124
	2003	186	182	4	6	42	34	104
	2004	188	176	12	22	38	23	105
	2005	135	125	10	8	26	19	82
	2006	141	137	4	1	24	24	92
2007	126	110	16	10	24	22	70	
neu: *45*00	2008	86	82	4	2	12	17	55

Delikt	Jahr	Tatverdächtige insgesamt		Kinder	Jugendl.	Heranw.	Erwachsene	
		männl.	weibl.	bis 14 J.	14 -18 J.	18 - 21 J.	ab 21 J.	
* in / aus Kraftfahr- zeugen - *50* -	1999	739	704	35	29	178	217	315
	2000	648	604	44	34	161	186	267
	2001	612	578	34	41	156	163	252
	2002	648	617	31	30	123	192	303
	2003	603	551	52	25	112	150	316
	2004	530	495	35	24	110	119	277
	2005	428	401	27	9	79	87	253
	2006	395	371	24	10	56	83	246
	2007	354	322	32	5	45	86	218
neu: *50*00	2008	339	319	20	10	34	76	219
* an Kraftfahrzeugen - *550 - (einschließlich Diebst. von Kennzeichen)	1999	618	589	29	49	146	197	226
	2000	500	462	38	25	140	137	198
	2001	513	490	23	27	97	151	238
	2002	493	470	23	37	112	126	218
	2003	449	420	29	28	88	122	211
	2004	424	400	24	10	115	116	183
	2005	359	341	18	12	76	98	173
	2006	298	275	23	2	53	82	161
	2007	285	266	19	8	61	77	139
neu: *55*00	2008	275	240	35	19	31	78	147
* eines Kennzeichens von einem Kfz - *56* -	1999	256	245	11	8	49	71	128
	2000	208	193	15	7	42	57	102
	2001	218	207	11	0	29	58	131
	2002	239	228	11	13	37	64	125
	2003	186	171	15	4	33	49	100
	2004	178	171	7	1	30	48	99
	2005	136	130	6	1	18	39	78
	2006	134	123	11	0	21	36	77
	2007	124	116	8	0	11	32	81
neu: 355080	2008	**	**	**	**	**	**	**
* in/aus Kirchen - *60* -	1999	19	18	1	2	6	2	9
	2000	30	29	1	3	10	8	9
	2001	24	22	2	9	5	3	7
	2002	11	11	0	3	2	1	5
	2003	10	10	0	1	5	1	3
	2004	25	24	1	8	12	2	3
	2005	11	11	0	0	2	4	5
	2006	14	14	0	2	6	2	4
	2007	16	16	0	0	1	4	11
neu: *00086	2008	**	**	**	**	**	**	**

Delikt	Jahr	Tatverdächtige insgesamt		Kinder bis 14 J.	Jugendl. 14 -18 J.	Heranw. 18 - 21 J.	Erwachsene ab 21 J.	
		männl.	weibl.					
* in/aus Sammlungen und öffentlichen Ausstellungen - *65* -	1999	19	17	2	3	8	2	6
	2000	10	10	0	2	1	4	3
	2001	9	8	1	0	3	1	5
	2002	5	5	0	0	0	3	2
	2003	0	0	0	0	0	0	0
	2004	1	1	0	0	0	0	1
	2005	2	2	0	2	0	0	0
	2006	5	5	0	0	1	2	2
	2007	5	5	0	0	0	2	3
neu: *00087	2008	**	**	**	**	**	**	**
* von Betäubungs- mitteln - insgesamt - *700 -	1999	13	11	2	3	5	1	4
	2000	1	0	1	0	0	1	0
	2001	3	2	1	0	0	2	1
	2002	3	3	0	0	0	2	1
	2003	1	1	0	0	0	0	1
	2004	2	2	0	0	0	0	2
	2005	4	3	1	0	1	1	2
	2006	8	8	0	0	1	3	4
	2007	3	3	0	0	1	0	2
neu: *70000	2008	0	0	0	0	0	0	0
* von Gepäck - *80* -	1999	3	0	3	0	0	1	2
	2000	3	3	0	0	1	1	1
	2001	1	1	0	0	1	0	0
	2002	9	8	1	0	7	0	2
	2003	3	3	0	0	1	1	1
	2004	0	0	0	0	0	0	0
	2005	3	3	0	0	0	0	3
	2006	3	3	0	0	1	1	1
	2007	6	6	0	0	2	0	4
neu: *00091	2008	**	**	**	**	**	**	**
* von Express- und Stückgut - *81* -	1999	6	6	0	0	0	0	6
	2000	5	5	0	0	0	0	5
	2001	1	1	0	0	0	0	1
	2002	1	1	0	0	0	0	1
	2003	5	5	0	0	0	2	3
	2004	3	3	0	0	0	1	2
	2005	4	4	0	0	2	0	2
	2006	6	6	0	0	2	0	4
	2007	2	1	1	0	0	0	2
neu: *00092	2008	**	**	**	**	**	**	**

Delikt	Jahr	Tatverdächtige insgesamt		Kinder bis 14 J.	Jugendl. 14 -18 J.	Heranw. 18 - 21 J.	Erwachsene ab 21 J.		
		männl.	weibl.						
* von/aus Wagen- ladungen - *83* -	1999	14	13	1	4	3	0	7	
	2000	35	35	0	1	14	1	19	
	2001	13	13	0	0	3	2	8	
	2002	35	35	0	1	2	8	24	
	2003	7	7	0	0	1	4	2	
	2004	4	4	0	1	1	0	2	
	2005	13	11	2	2	2	2	7	
	2006	8	7	1	0	0	0	8	
	2007	16	16	0	0	3	0	13	
ab 2008 im Schlüssel *50*00 enthalten, ist kein separater Erfassungsschlüssel mehr									
* aus Schließfach - *85* -	1999	12	10	2	1	5	3	3	
	2000	6	5	1	0	0	0	6	
	2001	9	8	1	1	5	1	2	
	2002	4	3	1	0	0	0	4	
	2003	9	6	3	0	1	2	6	
	2004	6	4	2	0	2	1	3	
	2005	9	7	2	0	5	0	4	
	2006	8	6	2	0	1	1	6	
	2007	10	9	1	1	0	5	4	
neu: *00095	2008	**	**	**	**	**	**	**	
* Taschendiebstahl - *90* -	1999	49	37	12	2	9	7	31	
	2000	64	49	15	9	19	17	19	
	2001	50	41	9	12	15	5	18	
	neu: *90000	2002	56	48	8	1	17	14	24
		2003	52	44	8	3	24	5	20
		2004	46	38	8	2	17	7	20
		2005	40	28	12	1	13	15	11
einschließlich Hand- taschendieb./Diebst. aus einer Handtasche im Jahr 2008!	2006	40	26	14	4	9	7	20	
	2007	44	34	10	3	8	6	27	
	2008	165	103	62	10	22	33	100	
* von Schiffen und Booten - *91* -	1999	13	11	2	0	4	3	6	
	2000	4	4	0	0	3	1	0	
	2001	2	2	0	0	0	0	2	
	2002	0	0	0	0	0	0	0	
	2003	0	0	0	0	0	0	0	
	2004	0	0	0	0	0	0	0	
	2005	2	2	0	0	2	0	0	
	2006	2	2	0	0	0	2	0	
	2007	1	1	0	0	0	1	0	
neu: *00097	2008	**	**	**	**	**	**	**	

Delikt	Jahr	Tatverdächtige insgesamt		Kinder bis 14 J.	Jugendl. 14 -18 J.	Heranw. 18 - 21 J.	Erwachsene ab 21 J.
		männl.	weibl.				
* Großviehdiebstahl	1999	8	7	1	0	0	8
- *950 -	2000	9	9	0	0	1	7
	2001	13	12	1	0	0	8
	2002	7	6	1	0	2	5
	2003	7	6	1	0	0	6
	2004	13	11	2	0	0	12
	2005	5	3	2	0	1	2
	2006	4	3	1	1	0	3
	2007	10	9	1	0	0	7
neu: *95000	2008	8	8	0	0	0	5
* Handtaschendiebst.	1999	146	107	39	12	57	57
- *96* -	2000	128	102	26	23	41	40
	2001	160	113	47	20	45	62
	2002	141	105	36	7	44	56
	2003	159	119	40	10	51	62
	2004	155	120	35	10	48	68
	2005	126	102	24	6	34	54
	2006	132	101	31	7	38	68
	2007	88	68	20	6	14	56
(siehe: *90000)	2008	**	**	**	**	**	**
* von Kraftfahrzeugen einschl. unbefugte Ingebrauchnahme	1999	995	935	60	13	268	465
- ***1 -	2000	794	742	52	15	208	388
	2001	678	638	40	20	185	315
	2002	650	602	48	11	161	322
	2003	622	571	51	13	151	298
	2004	517	478	39	18	127	263
	2005	421	395	26	6	84	216
	2006	391	371	20	5	84	225
	2007	399	383	16	2	83	235
neu: ***100	2008	305	277	28	2	44	172
* von Mopeds, Kraft- rädern	1999	682	670	12	65	411	66
- ***2 -	2000	559	552	7	33	371	67
	2001	492	488	4	35	293	67
	2002	453	446	7	35	251	75
	2003	430	422	8	19	267	62
	2004	431	419	12	27	208	78
	2005	297	289	8	10	149	61
	2006	258	256	2	13	121	54
	2007	317	304	13	7	127	83
neu: ***200	2008	288	278	10	6	91	111

Delikt	Jahr	Tatverdächtige insgesamt		Kinder	Jugendl.	Heranw.	Erwachsene	
		männl.	weibl.	bis 14 J.	14 -18 J.	18 - 21 J.	ab 21 J.	
* von Fahrrädern	1999	641	604	37	145	252	95	149
- ***3 -	2000	604	569	35	112	224	99	169
	2001	610	582	28	83	212	126	189
	2002	599	570	29	64	256	116	163
	2003	676	633	43	67	268	154	187
	2004	724	677	47	71	285	153	215
	2005	623	596	27	63	223	150	187
	2006	565	526	39	37	200	126	202
	2007	578	539	39	50	180	119	229
neu: ***300	2008	532	483	49	32	132	146	222
* von Schusswaffen	1999	31	28	3	2	12	7	10
- ***4 -	2000	33	29	4	3	16	4	10
	2001	25	25	0	1	10	3	11
	2002	26	20	6	2	5	5	14
	2003	19	16	3	1	9	1	8
	2004	23	21	2	0	10	4	9
	2005	18	18	0	0	8	1	9
	2006	16	13	3	2	2	1	11
	2007	18	17	1	3	6	2	7
neu: ***400	2008	10	10	0	2	1	0	7
* von unbaren Zahlungsmitteln	1999	135	113	22	3	16	17	99
- ***5 -	2000	127	97	30	7	23	27	70
	2001	112	84	28	1	20	24	67
	2002	111	86	25	5	20	17	69
	2003	142	117	25	0	25	34	83
	2004	186	134	52	4	23	37	122
	2005	166	123	43	5	17	46	98
	2006	94	79	15	0	16	19	59
	2007	89	67	22	2	10	17	60
neu: ***500	2008	120	91	29	0	16	23	81
* von/aus Automaten	1999	456	416	40	59	158	80	159
- ***7 -	2000	365	333	32	44	139	69	113
	2001	311	271	40	60	97	51	103
	2002	333	295	38	47	129	65	92
	2003	230	207	23	26	73	50	81
	2004	204	185	19	15	55	38	96
	2005	186	161	25	21	48	32	85
	2006	182	170	12	21	53	38	70
	2007	150	143	7	5	39	28	78
neu: ***700	2008	127	118	9	7	20	34	66
* Antiquitäten, Kunst- und sakralen Gegenständen	1999	24	19	5	0	5	3	16
- ***8 -	2000	35	32	3	0	3	11	21
	2001	19	18	1	0	2	3	14
	2002	24	20	4	5	1	2	16
	2003	17	14	3	0	0	1	16
	2004	13	12	1	0	1	1	11
	2005	20	19	1	2	2	3	13
	2006	18	18	0	0	6	3	9
	2007	9	9	0	0	1	0	8
neu: ***800	2008	20	19	1	1	3	3	13

Delikt	Jahr	Tatverdächtige insgesamt		Kinder bis 14 J.	Jugendl. 14 -18 J.	Heranw. 18 - 21 J.	Erwachsene ab 21 J.	
		männl.	weibl.					
Vermögens- und Fälschungsdelikte - 5000 -	1999	13.069	9.668	3.401	73	1.078	1.699	10.219
	2000	13.124	9.651	3.473	95	1.095	1.735	10.199
	2001	13.595	9.902	3.693	112	1.095	1.771	10.617
	2002	15.380	10.898	4.482	151	997	1.822	12.410
	2003	16.362	11.595	4.767	128	1.125	2.062	13.047
	2004	16.007	11.317	4.690	84	1.077	2.033	12.813
	2005	15.627	10.892	4.735	65	878	1.880	12.804
	2006	15.689	10.988	4.701	62	888	1.889	12.850
neu: 500000	2007	15.053	10.266	4.787	49	821	1.748	12.435
	2008	15.254	10.288	4.966	62	790	1.717	12.685
* Betrug - 5100 -	1999	9.963	7.119	2.844	59	902	1.425	7.577
	2000	9.998	7.185	2.813	77	935	1.457	7.529
	2001	10.338	7.397	2.941	85	936	1.448	7.869
	2002	11.966	8.295	3.671	73	806	1.500	9.587
	2003	12.952	8.980	3.972	104	952	1.742	10.154
	2004	12.726	8.871	3.855	66	892	1.739	10.029
	2005	12.359	8.564	3.795	45	736	1.586	9.992
	2006	12.554	8.696	3.858	40	767	1.632	10.115
neu: 510000	2007	12.176	8.169	4.007	37	687	1.502	9.950
	2008	12.651	8.459	4.192	51	682	1.507	10.411
* Waren- und Waren- kreditbetrug - 5110 -	1999	1.386	1.106	280	4	30	249	1.103
	2000	1.337	1.086	251	1	28	212	1.096
	2001	1.449	1.134	315	1	35	230	1.183
	2002	1.459	1.105	354	4	28	185	1.242
	2003	1.726	1.298	428	0	41	215	1.470
	2004	2.148	1.582	566	10	53	262	1.823
	2005	2.579	1.863	716	0	58	346	2.175
	2006	2.647	1.874	773	4	44	312	2.287
neu: 511000	2007	2.405	1.662	743	3	36	250	2.116
	2008	2.502	1.728	774	2	31	235	2.234
* betrügerisches Er- langen von Kfz - 5111 -	1999	61	52	9	0	0	13	48
	2000	71	56	15	0	0	11	60
	2001	39	30	9	0	0	2	37
	2002	42	34	8	0	0	3	39
	2003	40	35	5	0	0	7	33
	2004	52	47	5	1	0	3	48
	2005	41	29	12	0	0	4	37
	2006	30	25	5	0	0	3	27
neu: 511100	2007	47	39	8	0	0	2	45
	2008	43	34	9	0	0	3	40

Delikt	Jahr	Tatverdächtige insgesamt		Kinder bis 14 J.	Jugendl. 14 -18 J.	Heranw. 18 - 21 J.	Erwachsene ab 21 J.	
		männl.	weibl.					
* sonst. Warenkredit- betrug - 5112 -	1999	1.228	985	243	1	24	227	976
	2000	1.189	978	211	1	27	192	969
	2001	1.272	1.006	266	1	33	215	1.023
	2002	1.224	936	288	2	19	159	1.044
	2003	1.393	1.057	336	0	30	172	1.191
	2004	1.534	1.131	403	2	28	208	1.296
	2005	1.867	1.327	540	0	33	263	1.571
	2006	1.870	1.313	557	2	25	213	1.630
	2007	1.666	1.150	516	2	23	162	1.479
neu: 511200	2008	1.767	1.208	559	1	19	155	1.592
* Warenbetrug - 5113 -	1999	112	82	30	3	7	14	88
	2000	95	68	27	0	2	12	81
	2001	153	110	43	0	2	16	135
	2002	216	153	63	2	9	25	180
	2003	333	239	94	0	13	44	276
	2004	638	463	175	7	27	62	542
	2005	768	575	193	0	28	93	647
	2006	832	598	234	2	20	101	709
	2007	762	526	236	1	15	94	652
neu: 511300	2008	783	554	229	1	13	90	679
* Kautions- und Beteiligungsbetrug - 5130 -	1999	88	73	15	0	0	1	87
	2000	42	35	7	0	0	0	42
	2001	32	30	2	0	0	1	31
	2002	29	27	2	0	1	0	28
	2003	31	26	5	0	0	0	31
	2004	34	24	10	0	0	2	32
	2005	31	26	5	0	0	0	31
	2006	25	22	3	0	0	0	25
	2007	26	22	4	0	0	0	26
neu: 513000	2008	19	17	2	0	0	0	19
* Geldkreditbetrug - 5140 -	1999	161	129	32	1	0	5	155
	2000	142	112	30	0	0	8	134
	2001	145	112	33	0	1	2	142
	2002	107	74	33	0	1	6	100
	2003	134	103	31	0	1	17	116
	2004	107	91	16	0	1	8	98
	2005	152	117	35	0	2	12	138
	2006	122	93	29	0	5	16	101
	2007	133	93	40	0	0	5	128
neu: 514000	2008	87	73	14	0	1	3	83

Delikt	Jahr	Tatverdächtige insgesamt		Kinder bis 14 J.	Jugendl. 14 -18 J.	Heranw. 18 - 21 J.	Erwachsene ab 21 J.	
		männl.	weibl.					
* Erschleichen von Leistungen - 5150 -	1999	3.415	2.203	1.212	29	737	787	1.862
	2000	3.250	2.122	1.128	52	700	794	1.704
	2001	3.004	1.928	1.076	58	635	712	1.599
	2002	3.396	2.260	1.136	35	581	781	1.999
	2003	4.068	2.651	1.417	70	726	957	2.315
	2004	4.105	2.691	1.414	37	664	943	2.461
	2005	3.456	2.297	1.159	29	516	774	2.137
	2006	3.767	2.595	1.172	20	571	830	2.346
	2007	3.761	2.498	1.263	24	509	808	2.420
neu: 515000	2008	3.994	2.686	1.308	25	483	887	2.599
* Betrug mittels rechts- widrig erlangter unbarer Zahlungs- mittel - 5160 -	1999	382	295	87	7	45	83	247
	2000	406	302	104	14	51	91	250
	2001	431	312	119	3	64	89	275
	2002	434	326	108	8	47	78	301
	2003	559	397	162	4	58	128	369
	2004	581	421	160	1	53	129	398
	2005	474	345	129	6	39	111	318
	2006	401	304	97	1	30	82	288
	2007	347	263	84	2	31	60	254
neu: 516000	2008	319	238	81	2	33	35	249
* Betr. mittels rechtsw. erlangter Schecks - 5161 -	1999	33	29	4	0	2	5	26
	2000	13	7	6	0	0	3	10
	2001	11	9	2	0	3	4	4
	2002	19	14	5	0	0	1	18
	2003	29	25	4	0	1	6	22
	2004	7	5	2	0	1	1	5
	2005	6	3	3	0	0	0	6
	2006	14	10	4	0	1	1	12
	2007	4	2	2	0	0	1	3
neu: 516100	2008	1	0	1	0	0	0	1
* Betr. mittels rechtsw. erl. Debitk. ohne PIN - 5162 -	1999	53	42	11	0	1	8	44
	2000	26	23	3	0	0	1	25
	2001	19	12	7	0	2	2	15
	2002	72	57	15	2	8	13	49
	2003	213	153	60	1	18	52	142
	2004	271	199	72	0	12	70	189
	2005	204	147	57	2	16	54	132
	2006	155	116	39	0	5	38	112
	2007	115	90	25	0	10	17	88
neu: 516200	2008	65	42	23	0	3	12	50

Delikt	Jahr	Tatverdächtige insgesamt		Kinder bis 14 J.	Jugendl. 14 -18 J.	Heranw. 18 - 21 J.	Erwachsene ab 21 J.	
		männl.	weibl.					
* Betr.mittels rechtsw. erl. Debitk. mit PIN - 5163 -	1999	144	110	34	2	27	30	85
	2000	166	115	51	4	32	38	92
	2001	189	127	62	3	34	33	119
	2002	166	126	40	4	23	36	103
	2003	168	122	46	3	21	34	110
	2004	169	121	48	0	22	37	110
	2005	188	144	44	3	20	44	121
	2006	135	101	34	1	12	33	89
	2007	125	93	32	1	11	25	88
neu: 516300	2008	129	95	34	1	23	13	92
* Kreditkartenbetrug - 5164 -	1999	119	91	28	4	14	35	66
	2000	162	124	38	10	17	36	99
	2001	179	139	40	0	25	44	110
	2002	167	122	45	2	15	23	127
	2003	259	182	77	0	26	59	174
	2004	186	136	50	1	19	45	121
	2005	124	96	28	3	8	29	84
	2006	99	79	20	0	11	18	70
	2007	96	75	21	1	6	17	72
neu: 516400	2008	87	70	17	1	10	12	64
* Betrug m.rechtsw.erl. Daten v.Zahlungsk. - 5165 -	1999	70	55	15	1	5	11	53
	2000	68	57	11	0	4	17	47
	2001	68	55	13	0	3	14	51
	2002	48	36	12	0	2	11	35
	2003	17	16	1	0	0	7	10
	2004	10	6	4	0	0	1	9
	2005	17	10	7	0	0	4	13
	2006	18	11	7	0	2	2	14
	2007	21	16	5	0	2	4	15
neu: 516500	2008	29	25	4	0	0	1	28
erst ab: * sonstige unbare Zahlungsmittel - 5169 -	2002	13	12	1	0	2	0	11
	2003	12	8	4	0	1	5	6
	2004	27	25	2	0	1	2	24
	2005	29	24	5	0	1	2	26
	2006	22	18	4	0	0	1	21
	2007	19	14	5	0	2	0	17
neu: 516900	2008	43	34	9	0	1	5	37

Delikt	Jahr	Tatverdächtige insgesamt		Kinder bis 14 J.	Jugendl. 14 -18 J.	Heranw. 18 - 21 J.	Erwachsene ab 21 J.	
		männl.	weibl.					
* sonstiger Betrug - 5170 -	1999	4.921	3.614	1.307	18	113	376	4.414
	2000	5.227	3.858	1.369	13	169	436	4.609
	2001	5.720	4.235	1.485	26	223	500	4.971
	2002	7.085	4.937	2.148	26	169	555	6.335
	2003	7.220	5.096	2.134	31	172	593	6.424
	2004	6.593	4.718	1.875	19	153	557	5.864
	2005	6.463	4.518	1.945	10	142	494	5.817
	2006	6.410	4.443	1.967	15	135	534	5.726
	2007	6.222	4.171	2.051	8	130	490	5.594
neu:	2008	6.427	4.246	2.181	22	148	450	5.807
* Leistungsbetrug - 5171 -	1999	491	370	121	2	17	48	424
	2000	295	222	73	1	15	21	258
	2001	282	216	66	4	8	12	258
	2002	383	278	105	0	13	34	336
	2003	283	215	68	4	12	28	239
	2004	246	185	61	2	12	14	218
	2005	255	189	66	0	7	21	227
	2006	318	224	94	3	17	22	276
	2007	291	206	85	0	13	27	251
neu: 517100	2008	316	224	92	1	9	14	292
* Leistungskreditbetrug - 5172 -	1999	228	190	38	0	0	7	221
	2000	155	118	37	0	2	4	149
	2001	177	144	33	1	2	6	168
	2002	132	102	30	1	3	9	119
	2003	215	159	56	2	6	21	186
	2004	310	218	92	0	4	19	287
	2005	303	222	81	0	6	29	268
	2006	320	246	74	0	1	31	288
	2007	284	216	68	1	1	24	258
neu: 517200	2008	292	214	78	1	4	14	273
* Betrug zum Nachteil von Versicherungen - 5174 -	1999	197	148	49	0	4	22	171
	2000	242	191	51	0	5	29	208
	2001	240	196	44	0	3	30	207
	2002	241	183	58	0	4	35	202
	2003	157	120	37	0	2	12	143
	2004	177	139	38	0	2	15	160
	2005	152	118	34	0	0	9	143
	2006	143	104	39	0	3	7	133
	2007	139	95	44	0	1	10	128
neu: 517400	2008	119	92	27	1	1	7	110

Delikt	Jahr	Tatverdächtige insgesamt		Kinder bis 14 J.	Jugendl. 14 -18 J.	Heranw. 18 - 21 J.	Erwachsene ab 21 J.	
		männl.	weibl.					
* Computerbetrug - 5175 -	1999	64	44	20	0	3	19	42
	2000	180	158	22	2	49	31	98
	2001	272	240	32	3	92	49	128
* Textänderung 2002: sofern nicht unter 5163/ 5179 zu erf.	2002	206	169	37	1	30	26	149
	2003	114	87	27	5	13	19	77
	2004	171	136	35	3	15	27	126
	2005	120	90	30	1	10	21	88
	2006	141	118	23	1	11	16	113
	2007	118	86	32	0	7	14	97
neu: 517500	2008	174	136	38	2	7	27	138
* Betrug zum Nachteil von Sozial- versicherungen - 5177 -	1999	370	233	137	0	0	14	356
	2000	452	293	159	0	0	13	439
	2001	667	412	255	0	0	32	635
	2002	1.855	1.076	779	0	5	81	1.769
	2003	1.636	1.116	520	0	2	69	1.565
	2004	673	495	178	0	2	41	630
	2005	741	496	245	0	1	29	711
	2006	558	334	224	0	1	38	519
	2007	816	435	381	0	11	65	740
neu: 517700	2008	938	452	486	0	7	50	881
* Veruntreuung - 5200 -	1999	1.092	894	198	0	4	22	1.066
	2000	1.054	849	205	1	6	40	1.007
	2001	1.070	851	219	1	2	26	1.041
	2002	1.055	853	202	0	0	29	1.026
	2003	1.218	921	297	1	6	72	1.139
	2004	1.235	897	668	0	20	103	1.112
	2005	1.183	809	374	1	12	111	1.059
	2006	1.027	721	306	0	6	74	947
	2007	734	504	230	0	6	48	680
neu: 520000	2008	587	409	178	0	2	33	552
* Untreue - 5210 -	1999	308	246	62	0	0	5	303
	2000	242	186	56	0	0	1	241
	2001	213	164	49	1	1	1	210
	2002	205	163	42	0	0	2	203
	2003	242	179	63	1	0	0	241
	2004	229	171	58	0	1	3	225
	2005	214	150	64	0	0	2	212
	2006	216	146	70	0	2	2	212
	2007	232	156	76	0	0	0	232
neu: 521000	2008	180	125	55	0	0	2	178

Delikt	Jahr	Tatverdächtige insgesamt		Kinder bis 14 J.	Jugendl. 14 -18 J.	Heranw. 18 - 21 J.	Erwachsene ab 21 J.	
		männl.	weibl.					
* Veruntreuen von Arbeitsentgelt - 5220 -	1999	783	658	125	0	1	3	779
	2000	725	608	117	0	0	8	717
	2001	788	648	140	0	0	8	780
	2002	786	654	132	0	0	5	781
	2003	755	599	156	0	0	2	753
	2004	639	496	143	0	0	6	633
	2005	526	417	109	0	0	5	521
	2006	516	416	100	0	0	4	512
	2007	317	249	68	0	0	2	315
neu: 522000	2008	284	215	69	0	0	5	279
* Mißbrauch von Scheck- und Kredit- karten - 5230 -	1999	56	38	18	0	3	15	38
	2000	111	76	35	1	6	32	72
	2001	83	52	31	0	1	17	65
	2002	77	49	28	0	0	22	55
	2003	255	170	85	0	6	70	179
	2004	386	248	138	0	19	94	273
	2005	456	252	204	1	12	104	339
	2006	315	177	138	0	4	68	243
	2007	193	107	86	0	6	46	141
neu: 523000	2008	134	78	56	0	2	26	106
* Unterschlagung - 5300 -	1999	1.453	1.155	298	11	71	176	1.195
	2000	1.545	1.153	392	14	84	179	1.268
	2001	1.662	1.244	418	24	81	237	1.320
	2002	1.884	1.364	520	70	123	238	1.453
	2003	1.884	1.420	464	18	111	242	1.513
	2004	1.766	1.304	462	14	105	190	1.457
	2005	1.900	1.381	519	15	91	201	1.593
	2006	1.881	1.383	498	21	84	187	1.589
	2007	1.780	1.288	492	11	75	183	1.511
neu: 530000	2008	1.709	1.184	525	11	88	158	1.452
* Unterschlagung von Kfz - 5310 -	1999	328	277	51	0	10	42	276
	2000	301	257	44	0	6	34	261
	2001	296	247	49	1	3	29	263
	2002	282	232	50	1	2	23	256
	2003	238	198	40	0	1	20	217
	2004	222	184	38	2	7	13	200
	2005	251	211	40	0	1	9	241
	2006	227	185	42	1	4	7	215
	2007	193	157	36	0	2	4	187
neu: 531000	2008	179	153	26	0	0	12	167

Delikt	Jahr	Tatverdächtige insgesamt		Kinder bis 14 J.	Jugendl. 14 -18 J.	Heranw. 18 - 21 J.	Erwachsene ab 21 J.	
		männl.	weibl.					
* Urkundenfälschung	1999	1.207	1.041	166	3	130	183	891
- 5400 -	2000	1.148	980	168	4	84	151	909
	2001	1.157	936	221	3	87	171	896
	2002	1.124	916	208	9	81	141	893
	2003	1.041	860	181	5	92	135	809
	2004	1.001	825	176	5	78	121	797
	2005	939	725	214	3	62	88	786
	2006	935	747	188	3	54	92	786
	2007	980	771	209	1	64	98	817
neu: 540000	2008	897	681	216	0	35	87	775
* Geld- und Wert- zeichenfälschung, Fälschung von Vor- drucken für Euro- schecks, -karten - 5500 -	1999	44	36	8	0	0	3	41
	2000	42	34	8	0	5	3	34
	2001	79	59	20	2	16	5	56
	2002	83	64	19	0	14	13	56
	2003	67	56	11	0	2	6	59
	2004	80	67	13	0	10	8	62
	2005	69	61	8	2	5	9	53
	2006	66	56	10	0	5	6	55
	2007	42	39	3	0	4	5	33
neu: 550000	2008	35	29	6	0	0	2	33
- Geld- und Wert- zeichenfälschung - 5510 -	1999	14	14	0	0	0	0	14
	2000	14	14	0	0	4	0	10
	2001	11	7	4	0	2	0	9
	2002	15	11	4	0	4	1	10
	2003	18	16	2	0	0	2	16
	2004	12	11	1	0	2	1	9
	2005	20	19	1	2	4	2	12
	2006	20	18	2	0	3	3	14
	2007	13	11	2	0	2	2	9
neu: 551000	2008	4	4	0	0	0	1	3
* Inverkehrbringen von Falschgeld - 5520 -	1999	30	22	8	0	0	3	27
	2000	28	20	8	0	1	3	24
	2001	64	48	16	2	14	5	43
	2002	68	53	15	0	10	12	46
	2003	50	41	9	0	2	4	44
	2004	62	52	10	0	6	6	50
	2005	49	42	7	0	2	7	40
	2006	46	38	8	0	4	3	39
	2007	29	28	1	0	2	3	24
neu: 552000	2008	29	23	6	0	0	1	28

Delikt	Jahr	Tatverdächtige insgesamt		Kinder	Jugendl.	Heranw.	Erwachsene
		männl.	weibl.	bis 14 J.	14 -18 J.	18 - 21 J.	ab 21 J.
* Insolvenzstraftaten	1999	158	137	21	0	0	158
- 5600 -	2000	139	113	26	0	0	139
	2001	172	146	26	0	0	171
	2002	170	154	16	0	0	169
	2003	167	136	31	0	0	167
	2004	176	139	37	0	0	175
	2005	145	119	26	0	0	145
	2006	130	110	20	0	0	130
	2007	92	74	18	0	0	92
neu: 560000	2008	128	103	25	0	0	127
* Bankrott	1999	106	95	11	0	0	106
- 5610 -	2000	90	74	16	0	0	90
	2001	106	88	18	0	0	105
	2002	113	101	12	0	0	112
	2003	103	83	20	0	0	103
	2004	104	84	20	0	0	103
	2005	111	94	17	0	0	111
	2006	81	67	14	0	0	81
	2007	53	46	7	0	0	53
neu: 561000	2008	95	77	18	0	0	95

Delikt	Jahr	Tatverdächtige insgesamt		Kinder bis 14 J.	Jugendl. 14 -18 J.	Heranw. 18 - 21 J.	Erwachsene ab 21 J.	
		männl.	weibl.					
Sonstige Delikte gemäß StGB	1999	18.100	15.152	2.948	1.480	3.374	2.275	10.971
- 6000 -	2000	18.614	15.456	3.158	1.469	3.617	2.324	11.204
	2001	18.192	15.109	3.083	1.471	3.526	2.369	10.826
	2002	18.124	15.008	3.116	1.268	3.404	2.394	11.058
	2003	17.801	14.614	3.187	1.212	3.411	2.208	10.970
	2004	17.354	14.168	3.186	995	3.211	2.185	10.963
	2005	16.674	13.506	3.168	762	2.808	2.152	10.952
	2006	17.014	13.736	3.278	758	2.790	2.210	11.256
	2007	17.397	14.037	3.360	702	2.565	2.396	11.734
neu: 600000	2008	16.828	13.497	3.331	770	2.225	2.260	11.573
* Erpressung	1999	289	248	41	25	67	33	164
- 6100 -	2000	253	232	21	29	54	38	132
	2001	179	159	20	28	36	21	94
	2002	245	232	13	16	64	39	126
	2003	242	205	37	27	54	37	124
	2004	200	165	35	20	43	35	102
	2005	156	131	25	6	40	18	92
	2006	164	142	22	5	35	19	105
	2007	173	155	18	16	18	28	111
neu: 610000	2008	132	124	8	6	25	11	90
* Straftaten gegen die öffentl. Ordnung	1999	4.084	3.486	598	167	739	663	2.515
- 6200 -	2000	4.253	3.665	58	150	836	728	2.539
	2001	4.137	3.460	677	183	822	681	2.451
	2002	4.204	3.569	635	124	772	746	2.562
	2003	3.900	3.222	678	130	720	620	2.430
	2004	3.613	3.018	595	115	648	515	2.335
	2005	3.562	2.957	605	133	584	518	2.327
	2006	3.603	3.006	597	117	601	515	2.370
	2007	3.866	3.272	594	92	653	571	2.550
neu: 620000	2008	3.820	3.224	596	112	518	620	2.570
* Widerstand gegen die Staatsgewalt	1999	716	667	49	1	63	101	551
- 6210 -	2000	777	715	62	2	66	129	580
	2001	712	650	62	1	63	120	528
	2002	732	669	63	1	57	127	547
	2003	675	603	72	0	67	112	496
	2004	648	595	53	2	53	92	501
	2005	738	667	71	4	69	129	536
	2006	679	625	54	1	73	103	502
	2007	789	711	78	0	79	122	588
neu: 621000	2008	768	704	64	2	57	146	563

Delikt	Jahr	Tatverdächtige insgesamt		Kinder bis 14 J.	Jugendl. 14 -18 J.	Heranw. 18 - 21 J.	Erwachsene ab 21 J.	
		männl.	weibl.					
Angaben erst ab 2001 möglich								
* Hausfriedensbruch	2001	2.139	1.775	364	118	512	319	1.190
- 6221 -	2002	2.207	1.850	357	90	483	338	1.296
	2003	2.177	1.819	358	91	460	324	1.302
	2004	2.104	1.738	366	81	465	282	1.276
	2005	2.019	1.684	335	88	407	260	1.264
	2006	2.128	1.789	339	75	424	302	1.327
	2007	2.054	1.746	308	55	393	268	1.338
neu: 622000	2008	2.156	1.819	337	77	328	323	1.428
* Landfriedensbruch	1999	252	214	38	8	117	86	41
- 6230 -	2000	281	262	19	0	92	84	105
	2001	253	233	20	2	67	88	96
	2002	325	281	44	0	65	130	130
	2003	148	121	27	0	45	49	54
	2004	80	79	1	0	23	34	23
	2005	20	19	1	0	6	9	5
	2006	41	41	0	0	1	10	30
	2007	194	172	22	1	71	54	68
neu: 623000	2008	147	137	10	0	30	47	70
* Vortäuschen einer Straftat	1999	527	401	126	19	44	107	357
- 6240 -	2000	537	418	119	25	75	104	333
	2001	487	356	131	21	65	78	323
	2002	472	375	97	11	54	104	303
	2003	465	335	130	17	60	85	303
	2004	469	353	116	11	50	84	324
	2005	429	298	131	10	43	79	297
	2006	421	296	125	8	47	73	293
	2007	378	271	107	7	34	60	277
neu: 624000	2008	407	283	124	12	44	69	282
* Vortäuschen eines Raubes	1999	25	20	5	2	3	5	15
- 6241 -	2000	29	25	4	4	5	3	17
	2001	14	11	3	2	0	3	9
	2002	13	11	2	2	0	2	9
	2003	20	16	4	1	4	5	10
	2004	15	14	1	1	3	2	9
	2005	15	9	6	0	2	3	10
	2006	14	9	5	1	1	4	8
	2007	13	9	4	0	2	1	10
neu: 624100	2008	12	10	2	0	4	1	7

Delikt	Jahr	Tatverdächtige insgesamt		Kinder bis 14 J.	Jugendl. 14 -18 J.	Heranw. 18 - 21 J.	Erwachsene ab 21 J.	
		männl.	weibl.					
* Vortäuschen eines Diebstahls - 6242 -	1999	63	56	7	0	5	14	44
	2000	46	42	4	0	3	11	32
	2001	28	24	4	1	0	4	23
	2002	44	43	1	0	2	11	31
	2003	39	35	4	0	1	9	29
	2004	37	32	5	0	1	16	20
	2005	30	24	6	0	3	2	25
	2006	50	41	9	0	3	6	41
	2007	21	20	1	0	1	3	17
neu: 624200	2008	36	27	9	0	2	8	26
* Gewaltdarstellung - 6260 -	1999	15	13	2	1	4	1	9
	2000	10	9	1	0	3	2	5
	2001	20	17	3	0	1	1	18
	2002	4	4	0	0	1	1	2
	2003	11	10	1	0	1	2	8
	2004	5	5	0	0	0	2	3
	2005	13	12	1	0	2	3	8
	2006	27	25	2	5	3	4	15
	2007	7	5	2	0	0	2	5
neu: 626000	2008	12	11	1	0	0	5	7
* Volksverhetzung - 6270 -	1999	110	99	11	1	46	29	34
	2000	283	263	20	5	102	85	91
	2001	214	193	21	8	75	53	78
	2002	133	123	10	5	41	27	60
	2003	104	96	8	3	18	31	52
	2004	25	23	2	0	9	1	15
	2005	61	53	8	0	16	14	31
	2006	43	40	3	0	7	12	24
	2007	103	92	11	0	26	17	60
neu: 627000	2008	65	60	5	1	13	13	38
* Begünstigung, Strafvereitelung, Hehlerei - 6300 -	1999	529	437	92	5	75	103	346
	2000	585	467	118	17	100	109	359
	2001	530	440	90	20	106	90	314
	2002	560	442	118	9	83	88	380
	2003	505	421	84	11	73	87	334
	2004	625	494	131	13	95	99	418
	2005	482	396	86	3	59	68	352
	2006	636	508	128	5	74	99	458
	2007	574	455	119	5	43	68	458
neu: 630000	2008	524	413	111	3	50	76	395

Delikt	Jahr	Tatverdächtige insgesamt		Kinder bis 14 J.	Jugendl. 14 -18 J.	Heranw. 18 - 21 J.	Erwachsene ab 21 J.	
		männl.	weibl.					
* Hehlerei von Kfz - 6310 -	1999	27	27	0	0	4	3	20
	2000	27	26	1	0	8	2	17
	2001	30	30	0	0	10	3	17
	2002	45	41	4	0	5	5	35
	2003	25	25	0	0	2	3	20
	2004	47	42	5	0	4	5	38
	2005	33	33	0	0	6	3	24
	2006	10	10	0	0	3	2	5
	2007	27	26	1	0	2	3	22
neu: 631000	2008	26	23	3	0	0	4	22
* Sonstige Hehlerei - 6320 -	1999	332	289	43	5	61	73	193
	2000	344	295	49	17	80	80	167
	2001	321	285	36	19	77	64	161
	2002	303	263	40	9	66	46	182
	2003	322	291	31	10	58	63	191
	2004	377	320	57	13	75	68	221
	2005	261	226	35	3	40	42	176
	2006	333	289	44	5	60	49	219
	2007	265	224	41	5	35	32	193
neu: 632000	2008	309	265	44	3	38	51	217
* Geldwäsche, Ver- schleierung unrecht- mäßiger Vermögens- werte - 6330 -	1999	59	43	16	0	0	1	58
	2000	92	66	26	0	0	8	84
	2001	64	43	21	1	1	3	59
	2002	87	65	22	0	3	6	78
	2003	48	29	19	0	1	2	45
	2004	104	71	33	0	2	5	97
	2005	94	71	23	0	0	0	94
	2006	164	119	45	0	2	16	146
	2007	151	112	39	0	0	9	142
neu: 633000	2008	83	58	25	0	1	3	79
* Brandstiftung - 6400 -	1999	519	436	83	138	88	37	256
	2000	543	444	99	135	102	43	263
	2001	439	361	78	113	73	30	223
	2002	453	391	62	100	73	35	245
	2003	476	402	74	94	85	38	259
	2004	413	344	69	72	67	38	236
	2005	402	335	67	55	51	38	258
	2006	426	351	75	74	57	47	248
	2007	367	297	70	46	33	39	249
neu: 640000	2008	354	284	70	32	37	31	254

Delikt	Jahr	Tatverdächtige insgesamt		Kinder bis 14 J.	Jugendl. 14 -18 J.	Heranw. 18 - 21 J.	Erwachsene ab 21 J.	
		männl.	weibl.					
* Brandstiftung (vorsätzlich) - 6410 -	1999	227	210	17	60	58	27	82
	2000	221	187	34	54	64	20	83
	2001	167	145	22	55	38	15	59
	2002	173	160	13	49	41	19	64
	2003	179	166	13	41	47	17	74
	2004	174	161	13	36	39	21	78
	2005	165	150	15	25	28	26	86
	2006	195	173	22	46	35	35	79
	2007	158	147	11	26	21	29	82
neu: 641000	2008	148	132	16	19	27	17	85
* Straftaten im Amt - 6500 -	1999	203	178	25	0	2	6	195
	2000	257	223	34	0	1	2	254
	2001	146	126	20	0	0	1	145
	2002	177	149	28	0	0	1	176
	2003	163	141	22	0	0	2	161
	2004	76	60	16	0	0	2	74
	2005	182	157	25	0	0	5	177
	2006	102	86	16	0	0	0	102
	2007	193	169	24	0	0	1	192
neu: 650000	2008	200	176	24	0	0	1	199
* Vorteilsannahme und Bestechlichkeit - 6510 -	1999	25	22	3	0	0	0	25
	2000	74	63	11	0	0	0	74
	2001	25	21	4	0	0	0	25
	2002	71	65	6	0	0	0	71
	2003	24	18	6	0	0	0	24
	2004	16	10	6	0	0	1	15
	2005	20	15	5	0	0	1	19
	2006	11	8	3	0	0	0	11
	2007	32	26	6	0	0	0	32
neu: 651000	2008	11	9	2	0	0	0	11
* Vorteilsgewährung und Bestechung - 6520 -	1999	23	21	2	0	0	0	23
	2000	59	54	4	0	1	0	58
	2001	21	18	3	0	0	0	21
	2002	24	20	4	0	0	0	24
	2003	20	19	1	0	0	0	20
	2004	20	18	2	0	0	0	20
	2005	73	68	5	0	0	2	71
	2006	19	16	3	0	0	0	19
	2007	8	7	1	0	0	0	8
neu: 652000	2008	18	14	4	0	0	1	17

Delikt	Jahr	Tatverdächtige insgesamt		Kinder	Jugendl.	Heranw.	Erwachsene	
		männl.	weibl.	bis 14 J.	14 -18 J.	18 - 21 J.	ab 21 J.	
* sonstige Straftaten	1999	152	132	20	0	2	6	144
im Amt	2000	122	103	19	0	0	2	120
- 6550 -	2001	93	80	13	0	0	1	92
	2002	83	65	18	0	0	1	82
	2003	98	86	12	0	0	2	96
	2004	26	18	8	0	0	0	26
	2005	83	66	17	0	0	2	81
	2006	64	54	10	0	0	0	64
	2007	145	128	17	0	0	1	144
neu: 655000	2008	157	139	18	0	0	0	157
* strafbarer Eigennutz	1999	180	168	12	4	17	9	150
- 6600 -	2000	228	198	30	5	12	14	197
	2001	169	152	17	4	12	8	145
	2002	185	168	17	3	24	16	142
	2003	170	155	15	9	22	20	119
	2004	174	153	21	4	23	19	128
	2005	125	114	11	3	5	10	107
	2006	113	103	10	0	5	11	97
	2007	94	88	6	1	5	4	84
neu: 660000	2008	126	122	4	4	4	10	108
* Glücksspiel	1999	12	11	1	0	0	0	12
- 6610 -	2000	35	27	8	0	0	0	35
	2001	18	12	6	0	0	0	18
	2002	17	13	4	0	0	1	16
	2003	7	7	0	0	0	0	7
	2004	21	13	8	0	0	1	20
	2005	14	12	2	0	0	1	13
	2006	8	6	2	0	0	1	7
	2007	13	11	2	0	0	0	13
neu: 661000	2008	11	11	0	0	0	0	11
* Wilderei	1999	127	123	4	4	17	9	97
- 6620 -	2000	126	124	2	5	12	13	96
	2001	113	110	3	4	12	7	90
	2002	130	126	4	3	24	13	90
	2003	137	128	9	9	22	20	86
	2004	123	119	4	4	23	18	78
	2005	74	72	2	3	5	9	57
	2006	69	67	2	0	15	10	44
	2007	54	53	1	1	5	4	44
neu: 662000	2008	86	84	2	4	4	8	70

Delikt	Jahr	Tatverdächtige insgesamt		Kinder bis 14 J.	Jugendl. 14 -18 J.	Heranw. 18 - 21 J.	Erwachsene ab 21 J.	
		männl.	weibl.					
- Jagdwilderei	1999	25	25	0	0	0	1	24
- 6621 -	2000	36	36	0	0	0	0	36
	2001	35	35	0	0	0	0	35
	2002	24	23	1	0	1	0	23
	2003	24	21	3	0	0	1	23
	2004	25	24	1	0	0	0	25
	2005	19	18	1	0	0	0	19
	2006	19	19	0	0	0	0	19
	2007	8	8	0	0	0	0	8
neu: 662100	2008	13	13	0	0	0	0	13
* alle anderen Straftaten gemäß StGB	1999	13.517	11.319	2.198	1.190	2.666	1.666	7.995
- 6700 -	2000	13.713	11.368	2.345	1.173	2.808	1.624	8.108
	2001	13.702	11.421	2.281	1.177	2.768	1.726	8.031
	2002	13.427	11.079	2.348	1.062	2.633	1.693	8.039
	2003	13.366	10.985	2.381	968	2.685	1.602	8.111
	2004	13.223	10.797	2.426	806	2.549	1.652	8.216
	2005	12.766	10.320	2.446	593	2.277	1.687	8.209
	2006	13.029	10.479	2.550	593	2.232	1.699	8.505
	2007	13.279	10.646	2.633	581	2.022	1.878	8.798
neu: 670000	2008	12.869	10.241	2.628	649	1.800	1.717	8.703
* Verletzung der Unterhaltspflicht	1999	617	602	15	0	0	8	609
- 6710 -	2000	668	650	18	0	1	6	661
	2001	758	737	21	0	0	9	749
	2002	763	743	20	0	1	12	750
	2003	824	799	25	0	2	16	806
	2004	811	785	26	0	1	17	793
	2005	719	698	21	0	0	14	705
	2006	621	599	22	0	3	6	612
	2007	558	533	25	0	0	11	547
neu: 671000	2008	509	494	15	0	0	5	504
* Beleidigung	1999	3.669	2.629	1.040	73	284	342	2.970
- 6730 -	2000	4.025	2.951	1.074	80	421	408	3.116
	2001	4.119	3.006	1.113	81	434	425	3.179
	2002	4.170	2.948	1.222	118	419	427	3.206
	2003	4.095	2.915	1.180	105	401	376	3.213
	2004	4.091	2.910	1.181	98	381	350	3.262
	2005	4.262	2.992	1.270	64	388	395	3.415
	2006	4.692	3.354	1.338	79	428	397	3.788
	2007	4.918	3.472	1.446	95	490	442	3.891
neu: 673000	2008	4.798	3.363	1.435	109	394	427	3.868

Delikt	Jahr	Tatverdächtige insgesamt			Kinder bis 14 J.	Jugendl. 14 -18 J.	Heranw. 18 - 21 J.	Erwachsene ab 21 J.
		männl.	weibl.					
* Sachbeschädigung	1999	7.539	6.796	743	1.104	2.276	1.143	3.016
- 6740 -	2000	7.322	6.524	798	1.051	2.243	1.056	2.972
	2001	7.251	6.483	768	1.063	2.224	1.129	2.835
	2002	7.129	6.436	693	921	2.157	1.105	2.946
	2003	6.967	6.215	752	848	2.142	1.073	2.904
	2004	6.757	6.022	735	688	2.041	1.108	2.920
	2005	6.384	5.729	655	519	1.786	1.141	2.938
	2006	6.462	5.723	739	490	1.744	1.181	3.047
	2007	6.644	5.910	734	477	1.495	1.333	3.339
neu: 674000	2008	6.411	5.694	717	524	1.404	1.188	3.295
* Sachbeschädigung	1999	1.671	1.494	177	213	380	289	789
an Kfz	2000	1.430	1.288	142	127	272	244	787
- 6741 -	2001	1.435	1.287	148	125	276	275	759
	2002	1.473	1.336	137	121	318	264	770
	2003	1.455	1.310	145	119	321	261	754
	2004	1.338	1.195	143	95	249	238	756
	2005	1.392	1.252	140	92	253	283	764
	2006	1.394	1.232	162	68	305	258	763
	2007	1.474	1.314	160	72	239	299	864
neu: 674100	2008	1.413	1.256	157	95	200	278	840
* Sachbeschädigung	1999	1.262	1.157	105	217	550	209	286
auf Straßen,Wegen	2000	1.315	1.212	103	213	610	226	266
und Plätzen	2001	1.157	1.069	88	149	528	234	246
- 6743 -	2002	1.183	1.088	95	165	530	254	234
	2003	1.315	1.209	106	150	707	239	219
	2004	1.341	1.253	88	121	705	270	245
	2005	1.268	1.176	92	92	561	339	276
	2006	1.298	1.220	78	94	534	330	340
	2007	1.427	1.343	84	105	552	405	365
neu: 674300	2008	1.091	1.020	71	95	402	283	311
ab 2003:								
* Sachbeschädigung	2003	271	247	24	29	170	51	21
durch Graffiti	2004	431	400	31	40	278	69	44
- 6743 03 -	2005	374	333	41	23	199	106	46
	2006	454	426	28	23	217	118	96
neu: Summe aus	2007	486	458	28	35	228	136	87
5 Schlüssel	2008	535	501	34	53	241	132	109

Delikt	Jahr	Tatverdächtige insgesamt		Kinder bis 14 J.	Jugendl. 14 -18 J.	Heranw. 18 - 21 J.	Erwachsene ab 21 J.	
		männl.	weibl.					
* Sachbeschädigung durch Brandlegung - 6748 -	1999	200	190	10	75	61	31	33
	2000	207	192	15	81	68	18	40
	2001	240	218	22	94	85	22	39
	2002	240	213	27	114	80	14	32
	2003	210	186	24	79	73	22	36
	2004	197	174	23	66	65	19	47
	2005	217	200	17	51	97	24	45
	2006	220	198	22	39	109	36	36
neu: Summe aus aus 4 Schlüssel	2007	230	207	23	57	65	49	59
	2008	**	**	**	**	**	**	**
* Sprengstoff- und Strahlungsdelikte - 6750 -	1999	23	23	0	0	6	11	6
	2000	29	28	1	2	9	5	13
	2001	12	12	0	0	4	3	5
	2002	11	11	0	0	3	5	3
	2003	11	10	1	0	1	0	10
	2004	5	5	0	0	3	1	1
	2005	17	14	3	1	3	1	12
	2006	27	25	2	3	12	6	6
neu: 675000	2007	21	20	1	0	10	4	7
	2008	14	14	0	0	2	2	10
darunter: Herbeiführen einer Sprengstoffexplosion - 6752 -	1999	23	23	0	0	6	11	6
	2000	29	28	1	2	9	5	13
	2001	12	12	0	0	4	3	5
	2002	8	8	0	0	0	5	3
	2003	11	10	1	0	1	0	10
	2004	5	5	0	0	3	1	1
	2005	17	14	3	1	3	1	12
	2006	27	25	2	3	12	6	6
neu: 675200	2007	20	19	1	0	10	4	6
	2008	14	14	0	0	2	2	10
* Straftaten gegen die Umwelt - 6760 -	1999	654	602	52	5	24	63	562
	2000	645	587	58	4	32	59	550
	2001	655	601	54	1	30	58	566
	2002	454	404	50	0	19	52	383
	2003	440	400	40	0	11	34	395
	2004	335	304	31	1	13	36	285
	2005	256	223	33	3	4	19	230
	2006	227	201	26	1	4	12	210
neu: 676000	2007	224	201	23	2	6	13	203
	2008	225	207	18	8	5	9	203

Delikt	Jahr	Tatverdächtige insgesamt		Kinder bis 14 J.	Jugendl. 14 -18 J.	Heranw. 18 - 21 J.	Erwachsene ab 21 J.	
		männl.	weibl.					
* Verunreinigen eines Gewässers - 6761 -	1999	85	80	5	1	2	4	78
	2000	94	85	9	1	11	2	80
	2001	86	80	6	0	2	3	81
	2002	59	56	3	0	2	3	54
	2003	65	61	4	0	4	2	59
	2004	44	39	5	0	0	1	43
	2005	45	39	6	1	0	3	41
	2006	62	58	4	0	4	4	54
	2007	37	34	3	0	0	0	37
2008	73	62	11	8	2	4	59	
* Luftverunreinigung - 6762 -	1999	4	4	0	0	0	0	4
	2000	8	8	0	0	0	0	8
	2001	3	2	1	0	0	0	3
	2002	4	4	0	0	0	0	4
	2003	7	7	0	0	0	0	7
	2004	5	5	0	0	0	0	5
	2005	2	2	0	0	0	0	2
	2006	4	3	1	0	0	0	4
	2007	1	1	0	0	0	0	1
2008	3	3	0	0	0	0	3	
* umweltgefährdende Abfallbeseitigung - 6764 -	1999	442	402	40	0	21	57	364
	2000	399	365	34	1	19	53	326
	2001	416	379	37	1	23	50	342
	2002	306	271	35	0	15	45	246
	2003	290	263	27	0	7	30	253
	2004	231	208	23	1	10	32	188
	2005	143	123	20	2	4	15	122
	2006	111	94	17	0	0	7	104
	2007	136	123	13	2	5	12	117
2008	97	92	5	0	1	2	94	
* unerlaubtes Be- treiben von Anlagen - 6765 -	1999	46	43	3	0	0	0	46
	2000	57	52	5	0	0	0	57
	2001	83	77	6	0	0	0	83
	2002	43	34	9	0	0	1	42
	2003	39	34	5	0	0	0	39
	2004	25	24	1	0	0	1	24
	2005	35	32	3	0	0	0	35
	2006	14	13	1	0	0	0	14
	2007	23	19	4	0	0	0	23
2008	16	15	1	0	0	0	16	

Delikt	Jahr	Tatverdächtige insgesamt		Kinder bis 14 J.	Jugendl. 14 -18 J.	Heranw. 18 - 21 J.	Erwachsene ab 21 J.	
		männl.	weibl.					
* Gefährdung schutz- bedürftiger Gebiete - 6767 -	1999	9	9	0	0	0	9	
	2000	16	14	2	0	0	16	
	2001	2	2	0	0	0	2	
	2002	kein Tatverdächtiger erfasst						
	2003	1	1	0	0	0	1	
	2004	1	1	0	0	0	1	
	2005	1	1	0	0	0	1	
	2006	2	2	0	0	0	2	
	2007	kein Tatverdächtiger erfasst						
2008	4	4	0	0	1	1	2	
* Abfallein-, -aus- und -durchfuhr (Textänderung vorm. schw. Umweltgef.) - 6768 -	1999	5	5	0	0	0	5	
	2000	6	6	0	0	0	6	
	2001	kein Tatverdächtiger erfasst						
	2002	kein Tatverdächtiger erfasst						
	2003	kein Tatverdächtiger erfasst						
	2004	kein Tatverdächtiger erfasst						
	2005	1	1	0	0	0	1	
	2006	kein Tatverdächtiger erfasst						
	2007	kein Fall erfasst						
2008	kein Fall erfasst							

Delikt	Jahr	Tatverdächtige insgesamt		Kinder bis 14 J.	Jugendl. 14 -18 J.	Heranw. 18 - 21 J.	Erwachsene ab 21 J.	
		männl.	weibl.					
Nebengesetze	1999	7.360	6.477	883	60	1.253	1.663	4.384
- 7000 -	2000	8.013	7.065	948	101	1.467	1.946	4.499
	2001	7.765	6.796	969	88	1.445	1.966	4.266
	2002	7.912	6.952	960	119	1.570	1.873	4.350
	2003	8.557	7.469	1.088	93	1.620	2.128	4.716
	2004	9.010	7.830	1.180	118	1.670	2.321	4.901
	2005	8.410	7.356	1.054	87	1.285	1.974	5.064
	2006	7.878	6.875	1.003	46	961	1.776	5.095
	2007	7.476	6.419	1.057	30	763	1.595	5.088
	2008	7.260	6.197	1.063	39	557	1.436	5.228
* im Wirtschafts- bereich	1999	1.122	936	186	0	36	78	1.008
- 7100 -	2000	931	794	137	1	37	48	845
	2001	731	625	106	0	27	30	674
	2002	832	724	108	1	32	51	748
	2003	877	728	149	4	46	49	778
	2004	792	632	160	4	30	39	719
	2005	960	782	178	0	11	56	893
	2006	906	740	166	1	17	59	829
	2007	1.056	805	251	2	74	73	907
	2008	1.113	826	287	3	36	74	1.000
* Straftaten gg. AktG, GenG, GmbHG, HGB, Umwandl.G.	1999	483	409	74	0	0	1	482
- 7120 -	2000	394	347	47	0	0	2	392
	2001	345	306	39	0	0	1	344
	2002	393	350	43	0	0	2	391
	2003	358	308	50	0	0	0	358
	2004	277	229	48	0	0	1	276
	2005	286	243	43	0	0	1	285
	2006	294	241	53	0	0	2	292
	2007	179	152	27	0	0	1	178
	2008	193	159	34	0	0	1	192
* Verstoß gg. Arbeit- nehmerüber- lassungsgesetz	1999	20	18	2	0	0	1	19
- 7130 -	2000	21	18	3	0	0	1	20
	2001	19	15	4	0	0	0	19
	2002	23	22	1	0	1	1	21
	2003	9	8	1	0	0	0	9
	2004	2	1	1	0	0	0	2
	2005	2	2	0	0	0	0	2
	2006	keine TV erfasst						
	2007	kein Fall erfasst						
	2008	4	4	0	0	0	0	4

Delikt	Jahr	Tatverdächtige insgesamt		Kinder bis 14 J.	Jugendl. 14 -18 J.	Heranw. 18 - 21 J.	Erwachsene ab 21 J.	
		männl.	weibl.					
* Straftaten gegen Urheberrechtsbe- stimmungen - 7150 -	1999	62	52	10	0	8	4	50
	2000	70	63	7	1	12	4	53
	2001	58	54	4	0	9	8	41
	2002	86	77	9	1	14	10	61
	2003	192	158	34	4	29	16	143
	2004	187	156	31	3	14	17	153
	2005	351	291	60	0	7	32	312
	2006	315	255	60	1	15	37	262
	2007	657	491	166	2	69	59	527
2008	729	506	223	3	33	61	632	
* Straftaten in Zusammenhang mit Lebensmitteln - 7160 -	1999	168	120	48	0	0	2	166
	2000	186	133	53	0	1	2	183
	2001	183	136	47	0	3	6	174
	2002	153	117	36	0	2	6	145
	2003	147	96	51	0	1	7	139
	2004	176	108	68	0	4	2	170
	2005	204	149	55	0	1	7	196
	2006	171	135	36	0	1	1	169
	2007	139	97	42	0	1	3	135
2008	107	84	23	0	1	2	104	
* sonstige Wirtschafts- delikte - 7190 -	1999	392	340	52	0	28	70	294
	2000	263	235	28	0	24	39	200
	2001	129	117	12	0	15	15	99
	2002	176	158	18	0	15	35	126
	2003	176	163	13	0	16	27	133
	2004	152	140	12	1	13	19	119
	2005	123	102	21	0	3	17	103
	2006	125	107	18	0	1	19	105
	2007	79	64	15	0	4	10	65
2008	77	71	6	0	2	10	65	
* sonstige Neben- gesetze - 7200 -	1999	2.849	2.531	318	25	271	426	2.127
	2000	2.833	2.541	292	39	301	418	2.075
	2001	2.394	2.149	245	36	228	360	1.770
	2002	2.278	2.063	215	37	248	348	1.645
	2003	2.146	1.933	213	29	267	386	1.464
	2004	2.063	1.884	179	31	286	365	1.381
	2005	1.747	1.579	168	24	216	304	1.203
	2006	1.683	1.520	163	14	151	252	1.266
	2007	1.426	1.317	109	16	138	248	1.024
2008	1.424	1.322	102	15	131	238	1.040	

Delikt	Jahr	Tatverdächtige insgesamt		Kinder bis 14 J.	Jugendl. 14 -18 J.	Heranw. 18 - 21 J.	Erwachsene ab 21 J.	
		männl.	weibl.					
* Straftaten gegen das Ausländer- und Asyl- verfahrensgesetz - 7250 -	1999	1.970	1.693	277	14	115	235	1.606
	2000	1.926	1.669	257	20	150	222	1.534
	2001	1.587	1.372	215	8	113	175	1.291
	2002	1.397	1.221	176	3	117	177	1.100
	2003	977	822	155	4	59	131	783
	2004	712	593	119	1	45	90	576
	2005	587	486	101	0	30	94	463
	2006	633	528	105	0	27	65	541
	2007	428	374	54	2	24	60	342
2008	390	343	47	0	21	43	326	
* unerlaubte Einreise (Grenzübertritt) - 7251 -	1999	123	106	17	3	9	25	86
	2000	134	102	32	5	24	15	90
	2001	103	101	2	1	15	8	79
	2002	121	114	7	0	19	22	80
	2003	74	64	10	2	4	7	61
	2004	99	84	15	0	7	20	72
	2005	64	52	12	0	9	8	47
	2006	45	38	7	0	6	5	34
	2007	35	31	4	2	8	5	20
2008	31	29	2	0	5	2	24	
* Asylverfahrens- gesetz - 7255 -	1999	850	781	69	0	38	96	716
	2000	731	681	50	1	36	99	595
	2001	675	623	52	0	52	76	547
	2002	640	595	45	0	60	93	487
	2003	449	419	30	0	38	69	342
	2004	266	251	15	0	24	31	211
	2005	111	103	8	0	8	23	80
	2006	117	105	12	0	5	18	94
	2007	58	57	1	0	4	10	44
2008	45	42	3	0	7	11	27	
* Straftaten gegen das Waffengesetz und KWKG - 7260 -	1999	657	628	29	11	132	138	376
	2000	707	685	22	19	124	140	424
	2001	662	640	22	28	97	133	404
	2002	674	656	18	33	97	123	421
	2003	1.027	980	47	22	191	217	597
	2004	1.230	1.173	57	26	232	247	725
	2005	982	936	46	21	167	175	619
	2006	872	827	45	14	111	157	590
	2007	775	739	36	14	86	143	532
2008	832	798	34	15	94	165	558	

Delikt	Jahr	Tatverdächtige insgesamt		Kinder	Jugendl.	Heranw.	Erwachsene	
		männl.	weibl.	bis 14 J.	14 -18 J.	18 - 21 J.	ab 21 J.	
* Straftaten gg. das Waffengesetz - 7262 -	1999	642	614	28	10	132	136	364
	2000	666	644	22	19	120	138	389
	2001	631	610	21	28	97	131	375
	2002	651	633	18	33	95	122	401
	2003	1.005	958	47	19	191	214	581
	2004	1.204	1.147	57	26	232	245	701
	2005	964	918	46	21	167	172	604
	2006	851	806	45	11	111	154	575
	2007	757	722	35	14	86	141	516
2008	795	762	33	15	91	160	529	
* KWKG - 7263 -	1999	15	14	1	1	0	2	12
	2000	42	42	0	0	4	2	36
	2001	31	30	1	0	0	2	29
	2002	30	30	0	0	2	2	26
	2003	28	28	0	3	0	3	22
	2004	29	29	0	0	0	2	27
	2005	18	18	0	0	0	3	15
	2006	22	22	0	3	0	3	16
	2007	18	17	1	0	0	2	16
2008	19	19	0	0	0	2	17	
* Rauschgiftdelikte - 7300 -	1999	3.444	3.081	363	36	961	1.206	1.241
	2000	4.297	3.794	503	53	1.154	1.521	1.569
	2001	4.673	4.070	603	47	1.199	1.613	1.814
	2002	4.823	4.200	623	72	1.292	1.508	1.951
	2003	5.660	4.945	715	58	1.342	1.780	2.480
	2004	6.311	5.486	825	76	1.399	1.981	2.855
	2005	5.775	5.086	689	52	1.075	1.653	2.995
	2006	5.438	4.777	661	29	806	1.533	3.070
	2007	5.054	4.371	683	10	562	1.325	3.157
2008	4.687	4.037	650	22	399	1.164	3.102	
* allgemeine Verstöße nach § 29 BtMG - 7310 -	1999	2.557	2.276	281	31	778	919	829
	2000	3.299	2.885	414	44	979	1.192	1.084
	2001	3.493	3.017	476	35	971	1.216	1.271
	2002	3.566	3.068	498	61	1.052	1.133	1.320
	2003	4.369	3.770	599	50	1.101	1.410	1.808
	2004	5.042	4.354	688	64	1.169	1.625	2.184
	2005	4.484	3.916	568	45	871	1.341	2.227
	2006	4.264	3.706	558	28	672	1.251	2.313
	2007	3.923	3.383	540	9	465	1.062	2.387
2008	3.797	3.265	532	18	329	963	2.487	

Delikt	Jahr	Tatverdächtige insgesamt		Kinder	Jugendl.	Heranw.	Erwachsene	
		männl.	weibl.	bis 14 J.	14 -18 J.	18 - 21 J.	ab 21 J.	
- mit Heroin	1999	152	128	24	1	17	43	91
- 7311 -	2000	188	161	27	0	25	44	119
	2001	232	178	54	0	35	56	141
	2002	255	209	46	0	18	71	166
	2003	244	205	39	2	14	65	163
	2004	247	188	59	0	18	74	155
	2005	190	145	45	1	10	46	133
	2006	156	128	28	0	4	33	119
	2007	168	131	37	0	6	29	133
	2008	129	102	27	0	7	8	114
- mit Kokain	1999	124	104	20	0	9	39	76
- 7312 -	2000	121	102	19	0	10	35	76
	2001	140	112	28	0	11	41	88
	2002	156	114	42	1	22	41	92
	2003	154	129	25	0	11	29	114
	2004	163	134	29	0	10	40	113
	2005	116	98	18	0	12	28	76
	2006	158	137	21	1	4	30	123
	2007	144	122	22	1	8	22	113
	2008	143	119	24	1	6	29	107
- mit LSD	1999	22	19	3	0	5	10	7
- 7313 -	2000	17	16	1	0	1	13	3
	2001	14	11	3	0	4	7	3
	2002	7	7	0	0	4	3	0
	2003	5	3	2	0	2	1	2
	2004	4	4	0	0	0	1	3
	2005	7	6	1	0	1	1	5
	2006	8	8	0	0	1	2	5
	2007	8	7	1	0	1	1	6
	2008	13	10	3	0	1	1	11
- mit Amphetaminen	1999	254	220	34	1	40	109	104
- 7314 -	2000	367	300	67	3	50	169	145
	2001	423	331	92	1	78	174	170
	2002	394	317	77	1	73	137	183
	2003	656	524	132	1	76	228	351
	2004	954	770	184	3	101	334	516
	2005	1.057	867	190	2	95	339	621
	2006	1.112	903	209	4	81	326	701
	2007	1.149	954	195	0	69	282	798
	2008	1.315	1.090	225	5	73	312	925

Delikt	Jahr	Tatverdächtige insgesamt		Kinder	Jugendl.	Heranw.	Erwachsene	
		männl.	weibl.	bis 14 J.	14 -18 J.	18 - 21 J.	ab 21 J.	
- mit Ecstasy - 7315 -	1999	209	175	34	4	43	89	73
	2000	224	191	33	0	43	92	89
	2001	253	210	43	2	47	100	104
	2002	268	209	59	1	56	95	116
	2003	355	297	58	1	41	129	184
	2004	282	234	48	1	31	91	159
	2005	159	122	37	1	25	43	90
	2006	93	77	16	0	9	24	60
	2007	178	176	32	0	16	41	121
2008	175	142	33	0	8	41	126	
- mit Cannabis - 7318 -	1999	1.492	1.370	122	20	548	523	401
	2000	1.757	1.588	169	30	655	612	460
	2001	1.851	1.666	185	25	640	647	539
	2002	2.075	1.875	200	46	785	655	589
	2003	2.629	2.335	294	44	852	868	865
	2004	3.170	2.844	326	57	936	1.034	1.143
	2005	2.807	2.563	244	39	710	859	1.199
	2006	2.474	2.228	246	18	546	772	1.138
	2007	2.112	1.892	220	6	342	656	1.108
2008	1.897	1.700	197	11	213	565	1.108	
- mit sonstigen BtM - 7319 -	1999	438	384	54	6	149	159	124
	2000	782	678	104	11	245	283	243
	2001	810	704	106	9	217	270	314
	2002	609	518	91	14	153	200	242
	2003	561	489	72	4	154	185	218
	2004	476	410	66	3	117	152	204
	2005	367	303	64	4	61	97	205
	2006	489	419	70	7	51	145	286
	2007	375	317	58	2	41	100	232
2008	305	262	43	2	33	67	203	
* illegaler Handel mit und Schmuggel von Rauschgiften - 7320 -	1999	974	895	79	5	203	332	434
	2000	1.057	967	90	11	215	364	467
	2001	1.295	1.166	129	15	260	435	585
	2002	1.345	1.215	130	10	275	428	632
	2003	1.397	1.286	111	7	286	440	664
	2004	1.338	1.212	126	9	274	405	650
	2005	1.308	1.200	108	9	240	344	715
	2006	1.218	1.124	94	3	169	337	709
	2007	1.100	964	136	1	113	291	695
2008	783	687	96	4	83	207	489	

Delikt	Jahr	Tatverdächtige insgesamt		Kinder bis 14 J.	Jugendl. 14 -18 J.	Heranw. 18 - 21 J.	Erwachsene ab 21 J.	
		männl.	weibl.					
- von/mit Heroin - 7321 -	1999	86	78	8	0	11	19	56
	2000	113	105	8	1	8	20	84
	2001	123	116	7	0	9	14	100
	2002	109	103	6	0	9	13	87
	2003	132	116	16	0	18	23	91
	2004	132	120	12	0	5	27	100
	2005	81	73	8	0	3	9	69
	2006	90	82	8	0	3	22	65
	2007	61	50	11	0	5	12	44
2008	38	29	9	0	1	4	33	
- von/mit Kokain - 7322 -	1999	87	85	2	0	8	18	61
	2000	106	99	7	2	4	26	74
	2001	122	113	9	1	10	29	82
	2002	134	122	12	1	5	32	96
	2003	107	98	9	0	8	16	83
	2004	126	117	9	0	6	24	96
	2005	67	63	4	1	5	11	50
	2006	91	91	10	0	5	12	74
	2007	68	59	9	0	1	8	59
2008	56	48	8	1	1	6	48	
- von/mit LSD - 7323 -	1999	23	20	3	0	8	9	6
	2000	5	4	1	0	1	4	0
	2001	9	9	0	0	3	3	3
	2002	10	9	1	0	3	3	4
	2003	3	3	0	0	0	2	1
	2004	9	7	2	0	3	1	5
	2005	12	11	1	0	1	1	10
	2006	3	3	0	0	0	1	2
	2007	kein Fall erfasst						
2008	kein Tatverdächtiger erfasst							
- von/mit Amphetamine- taminen - 7324 -	1999	192	165	27	1	19	74	98
	2000	191	171	20	0	28	74	89
	2001	338	288	50	1	44	138	155
	2002	253	218	35	1	46	76	130
	2003	288	261	27	0	29	97	162
	2004	278	244	34	0	33	88	157
	2005	333	301	32	1	36	87	209
	2006	379	341	38	1	27	96	255
	2007	368	310	58	1	17	86	264
2008	263	232	31	1	20	59	183	

Delikt	Jahr	Tatverdächtige insgesamt		Kinder bis 14 J.	Jugendl. 14 -18 J.	Heranw. 18 - 21 J.	Erwachsene ab 21 J.	
		männl.	weibl.					
- von/mit Ecstasy - 7325 -	1999	30	23	7	0	2	10	18
	2000	39	35	4	0	6	20	13
	2001	52	48	4	0	5	19	28
	2002	133	113	20	1	21	55	56
	2003	102	91	11	0	12	28	62
	2004	60	56	4	0	11	22	27
	2005	63	52	11	0	5	27	31
	2006	33	30	3	0	2	9	22
	2007	49	40	9	0	5	12	32
2008	54	47	7	0	3	18	33	
- von/mit Cannabis - 7328 -	1999	521	497	24	4	150	193	174
	2000	529	497	32	8	153	194	174
	2001	613	557	56	12	176	233	192
	2002	723	674	49	7	193	249	274
	2003	748	700	48	5	211	262	270
	2004	717	655	62	8	212	256	241
	2005	744	694	50	6	194	219	325
	2006	650	611	39	2	137	211	300
	2007	569	524	45	0	84	179	306
2008	370	326	44	1	54	120	195	
- von/mit sonst. BtM - 7329 -	1999	84	77	7	0	11	23	50
	2000	130	110	20	0	23	46	61
	2001	127	119	8	1	25	30	71
	2002	109	94	15	0	15	38	56
	2003	109	100	9	2	19	30	58
	2004	81	73	8	1	7	17	56
	2005	71	64	7	1	2	11	57
	2006	33	32	1	0	1	9	23
	2007	33	26	7	0	4	6	23
2008	27	27	0	1	4	6	16	
* illegale Einfuhr von BtM - 7330 -	1999	27	24	3	0	5	9	13
	2000	36	33	3	0	2	11	23
	2001	28	26	2	0	5	9	14
	2002	44	42	2	1	1	8	34
	2003	42	34	8	0	2	10	30
	2004	31	26	5	0	2	11	18
	2005	54	48	6	0	2	11	41
	2006	29	27	2	0	0	8	21
	2007	60	56	4	0	2	10	48
2008	31	27	4	0	0	6	25	

Delikt	Jahr	Tatverdächtige insgesamt		Kinder bis 14 J.	Jugendl. 14 -18 J.	Heranw. 18 - 21 J.	Erwachsene ab 21 J.	
		männl.	weibl.					
* sonstige Verstöße gg. das BtMG - 7340 -	1999	75	68	7	0	18	15	42
	2000	106	93	13	1	5	27	73
	2001	131	116	15	0	20	38	73
	2002	111	97	14	1	16	12	82
	2003	158	137	21	1	10	33	114
	2004	228	206	22	4	32	49	143
	2005	242	213	29	2	27	49	164
	2006	294	259	35	0	23	56	215
	2007	292	260	32	0	18	63	211
2008	303	268	35	0	6	63	234	
* illegaler Anbau von BtM - 7341 -	1999	59	53	6	0	16	14	29
	2000	69	63	6	1	3	16	49
	2001	82	70	12	0	16	30	36
	2002	64	54	10	1	15	9	39
	2003	109	92	17	0	7	32	70
	2004	91	81	10	1	16	21	53
	2005	49	47	2	0	6	11	32
	2006	117	103	14	0	15	22	80
	2007	86	77	9	0	9	19	58
2008	96	83	13	0	3	25	68	
* Abgabe von BtM an Minderjährige - 7345 -	1999	13	12	1	0	0	0	13
	2000	20	19	1	0	0	4	16
	2001	32	32	0	0	0	2	30
	2002	40	36	4	0	1	1	38
	2003	38	34	4	0	0	0	38
	2004	25	23	2	3	0	2	20
	2005	39	33	6	0	0	1	38
	2006	34	29	5	0	0	2	32
	2007	17	16	1	0	0	1	16
2008	27	24	3	0	0	0	27	
erst ab:								
* illeg. Handel, Herst., Abgabe und Besitz nicht geringer Menge - 7348 -	2004	101	92	9	0	12	24	65
	2005	149	128	21	2	21	36	90
	2006	142	127	15	0	8	33	90
	2007	183	162	21	0	9	41	133
	2008	178	160	18	0	3	37	138

Delikt	Jahr	Tatverdächtige insgesamt		Kinder bis 14 J.	Jugendl. 14 -18 J.	Heranw. 18 - 21 J.	Erwachsene ab 21 J.	
		männl.	weibl.					
* Straftaten gegen Nebengesetze a.d. Umweltsektor - 7400 -	1999	149	127	22	2	13	8	126
	2000	154	135	19	8	9	12	125
	2001	141	121	20	5	12	12	112
	2002	162	140	22	10	19	10	123
	2003	162	142	20	2	13	15	132
	2004	167	142	25	11	20	15	121
	2005	162	136	26	11	20	17	114
	2006	133	11	22	2	12	8	111
	2007	147	129	18	2	10	4	131
2008	230	201	29	2	6	7	215	
* Naturschutzgesetz - 7430 -	1999	146	124	22	2	10	8	126
	2000	150	131	19	8	9	12	121
	2001	137	117	20	5	12	12	108
	2002	158	136	22	10	19	10	119
	2003	158	139	19	2	13	15	128
	2004	162	140	22	11	20	15	116
	2005	153	130	23	11	20	17	105
	2006	126	105	21	2	12	8	104
	2007	145	127	18	2	10	4	129
2008	222	196	26	2	6	7	207	

Delikt	Jahr	Tatverdächtige insgesamt		Kinder bis 14 J.	Jugendl. 14 -18 J.	Heranw. 18 - 21 J.	Erwachsene ab 21 J.	
		männl.	weibl.					
erst ab:								
Straftaten ohne 7250	2002	68.379	52.250	16.129	4.260	10.487	8.504	45.128
- 8900 -	2003	68.277	52.318	15.959	3.826	10.344	8.431	45.676
	2004	67.036	51.300	15.736	3.103	9.723	8.434	45.776
	2005	64.332	49.211	15.121	2.435	8.499	8.011	45.387
	2006	62.241	47.652	14.589	2.224	7.703	7.719	44.595
	2007	61.384	46.473	14.911	2.153	6.798	7.556	44.877
	2008	59.341	44.700	14.641	2.215	5.701	7.213	44.212
Rauschgift- kriminalität	1999	3.457	3.092	365	39	966	1.206	1.246
- 8910 -	2000	4.301	3.796	505	53	1.154	1.522	1.572
	2001	4.688	4.084	604	47	1.199	1.620	1.822
	2002	4.833	4.208	625	72	1.293	1.509	1.959
	2003	5.660	4.945	715	58	1.342	1.780	2.480
	2004	6.318	5.491	827	76	1.399	1.982	2.861
	2005	5.786	5.091	695	52	1.076	1.655	3.003
	2006	5.443	4.780	663	29	808	1.533	3.073
	2007	5.064	4.381	683	10	563	1.326	3.165
	2008	4.703	4.046	657	22	400	1.166	3.115
* Direkte Beschaffungs- kriminalität	1999	17	15	2	3	5	1	8
- 8911 -	2000	7	4	3	0	2	1	4
	2001	21	18	3	0	1	8	12
	2002	13	12	1	0	1	2	10
	2003	5	4	1	0	0	0	5
	2004	8	6	2	0	0	2	6
	2005	16	9	7	0	1	3	12
	2006	15	12	3	0	2	4	9
	2007	12	12	0	0	1	1	10
	2008	21	13	8	0	1	2	18
Gewaltkriminalität	1999	5.189	4.604	585	298	1.189	1.068	2.634
- 8920 -	2000	5.302	4.719	583	298	1.310	1.060	2.634
	2001	5.041	4.495	546	268	1.180	1.000	2.593
	2002	5.218	4.621	597	286	1.193	1.007	2.732
	2003	5.111	4.549	562	263	1.094	998	2.756
	2004	4.911	4.336	575	219	1.031	934	2.727
	2005	5.002	4.411	591	180	1.005	968	2.849
	2006	5.022	4.474	548	191	990	914	2.927
	2007	5.058	4.453	605	161	951	969	2.977
	2008	4.954	4.348	606	215	792	958	2.989

Delikt	Jahr	Tatverdächtige insgesamt		Kinder bis 14 J.	Jugendl. 14 -18 J.	Heranw. 18 - 21 J.	Erwachsene ab 21 J.	
		männl.	weibl.					
Wirtschafts- kriminalität - 8930 -	1999	1.663	1.375	288	0	19	35	1.609
	2000	1.448	1.188	260	0	7	36	1.405
	2001	1.328	1.090	238	0	4	23	1.301
	2002	1.126	942	184	0	3	9	1.114
	2003	1.216	978	238	0	8	11	1.197
	2004	869	694	175	0	4	10	855
	2005	888	710	178	0	3	20	865
	2006	840	662	178	0	3	17	820
	2007	922	701	221	0	25	30	867
2008	894	694	200	1	16	31	846	
<i>* bei Betrug</i> - 8931 -	1999	562	456	106	0	7	17	538
	2000	466	367	99	0	0	17	449
	2001	491	395	96	0	3	15	473
	2002	290	236	54	0	1	2	287
	2003	369	292	77	0	2	8	359
	2004	194	155	39	0	2	2	190
	2005	269	225	44	0	1	9	259
	2006	222	171	51	0	0	8	214
	2007	319	234	35	0	0	2	317
2008	246	195	51	1	0	3	242	
<i>* Insolvenzstraftaten</i> - 8932 -	1999	478	404	74	0	0	1	477
	2000	423	362	61	0	0	2	421
	2001	385	335	50	0	0	1	384
	2002	425	372	53	0	0	2	423
	2003	388	329	59	0	0	0	388
	2004	327	267	60	0	0	1	326
	2005	340	286	54	0	0	1	339
	2006	345	286	59	0	0	2	343
	2007	211	178	33	0	0	1	210
2008	238	195	43	0	0	2	236	
<i>* WIKRI im Anlage- und Finanzbereich</i> - 8933 -	1999	106	91	15	0	0	2	104
	2000	76	60	16	0	0	2	74
	2001	61	53	8	0	0	1	60
	2002	42	40	2	0	1	0	41
	2003	47	33	14	0	0	1	46
	2004	42	31	11	0	0	2	40
	2005	55	43	12	0	0	3	52
	2006	39	32	7	0	0	1	38
	2007	42	35	7	0	0	0	42
2008	43	39	4	0	0	0	43	

Delikt	Jahr	Tatverdächtige insgesamt		Kinder bis 14 J.	Jugendl. 14 -18 J.	Heranw. 18 - 21 J.	Erwachsene ab 21 J.	
		männl.	weibl.					
* <i>Wettbewerbsdelikte</i>	1999	72	50	22	0	1	13	58
- 8934 -	2000	62	49	13	0	3	7	52
	2001	49	42	7	0	1	2	46
	2002	43	35	8	0	5	2	36
	2003	78	65	13	0	6	3	69
	2004	56	46	10	0	3	3	50
	2005	75	56	19	0	1	8	66
	2006	77	52	25	0	1	7	69
	2007	201	146	55	0	19	20	162
	2008	247	185	62	0	16	23	208
* <i>WIKRI im</i>	1999	551	460	91	0	1	2	548
<i>Zusammenhang mit</i>	2000	502	424	78	0	0	5	497
<i>Arbeitsverhältnissen</i>	2001	456	384	72	0	0	5	451
- 8935 -	2002	405	345	60	0	0	2	403
	2003	436	348	88	0	1	1	434
	2004	319	256	63	0	0	3	316
	2005	267	212	55	0	0	3	264
	2006	282	228	54	0	0	2	280
	2007	184	145	39	0	0	2	182
	2008	207	157	50	0	0	3	204
* <i>Betrug und Untreue</i>	1999	87	72	15	0	0	1	86
<i>im Zusammenhang</i>	2000	44	37	7	0	0	0	44
<i>m. Beteiligungen u.</i>	2001	32	31	1	0	0	1	31
<i>Kapitalanlagen</i>	2002	25	24	1	0	1	0	24
- 8936 -	2003	30	25	5	0	0	0	30
	2004	29	21	8	0	0	0	29
	2005	30	26	4	0	0	0	30
	2006	23	21	2	0	0	0	23
	2007	26	22	4	0	0	0	26
	2008	18	17	1	0	0	0	18
	neu ab:							
Menschenhandel	2008	5	4	1	0	0	0	5
- 8950 -								
ST gg.Bestimmungen	1999	27	17	7	0	2	0	25
z. Schutz d. Jugend	2000	15	14	1	1	6	2	6
- 8960 -	2001	7	6	1	0	1	0	6
	2002	17	17	0	0	12	0	5
	2003	23	20	3	0	1	3	19
	2004	16	14	2	0	1	0	15
	2005	15	14	1	0	2	2	11
	2006	38	36	2	1	6	2	29
	2007	22	21	1	1	7	3	11
	2008	28	28	0	0	4	2	22

Delikt	Jahr	Tatverdächtige insgesamt		Kinder bis 14 J.	Jugendl. 14 -18 J.	Heranw. 18 - 21 J.	Erwachsene ab 21 J.	
		männl.	weibl.					
Computerkriminalität - 8970 -	1999	258	191	67	3	39	57	159
	2000	390	314	76	6	83	79	222
	2001	550	440	110	6	134	103	307
	2002	497	390	107	5	65	80	347
	2003	466	350	116	11	40	77	338
	2004	432	332	100	3	42	75	312
	2005	382	294	88	5	33	72	272
	2006	388	310	78	3	27	56	302
	2007	417	315	102	2	26	61	328
	2008	495	379	116	5	38	58	394
Umweltkriminalität - 8980 -	1999	969	847	122	7	37	73	852
	2000	982	852	130	12	42	73	855
	2001	976	855	121	6	45	75	850
	2002	769	661	108	10	43	67	649
	2003	747	636	111	2	25	56	664
	2004	678	554	124	12	37	53	576
	2005	620	506	114	14	25	43	538
	2006	528	444	84	3	17	21	487
	2007	509	426	83	4	17	20	468
	2008	659	587	72	14	18	28	599
Strassenkriminalität - 8990 -	1999	8.229	7.532	697	872	2.550	1.729	3.078
	2000	7.761	7.113	648	691	2.443	1.576	3.051
	2001	7.157	6.601	556	610	2.130	1.530	2.887
	2002	7.216	6.596	620	546	2.086	1.574	3.010
	2003	6.797	6.197	600	485	2.053	1.437	2.822
	2004	6.102	5.594	508	372	1.734	1.317	2.679
	2005	5.775	5.302	473	317	1.491	1.278	2.689
	2006	5.494	5.014	480	294	1.375	1.148	2.677
	2007	5.844	5.348	496	246	1.384	1.382	2.832
	2008	5.773	5.176	597	313	1.113	1.301	3.046

Delikt	Jahr	O p f e r			Kinder bis 14 J.	Jugendl. 14 - 18 J.	Heranw. 18 - 21 J.	Erwachs. ab 21 Jahre
		gesamt	männl.	weibl.				
Delikte insgesamt - - - - -	1999	21.437	13.473	7.964	2.451	3.170	2.617	13.199
	2000	22.012	13.868	8.144	2.441	3.430	2.781	13.360
	2001	22.383	13.944	8.439	2.437	3.534	2.946	13.466
	2002	22.688	13.897	8.791	2.416	3.290	2.841	14.141
	2003	22.190	23.592	8.598	2.146	3.159	2.685	14.200
	2004	22.401	13.648	8.753	2.079	3.204	2.756	14.362
	2005	22.637	13.988	8.649	1.834	3.057	2.812	14.934
	2006	23.202	14.294	8.908	1.816	3.026	3.062	15.298
	2007	24.309	15.085	9.224	2.150	2.916	3.306	15.937
	2008	24.104	14.618	9.486	2.058	2.342	3.153	16.551
Straftaten gegen das Leben - 0000 -	1999	144	98	46	18	6	12	108
	2000	112	82	30	9	4	6	93
	2001	91	56	35	12	3	6	70
	2002	118	66	52	19	4	7	88
	2003	106	63	43	10	8	5	83
	2004	107	60	47	9	1	4	93
	2005	105	73	32	8	2	1	94
	2006	93	55	38	10	4	6	73
	2007	113	74	39	21	6	7	79
neu: 000000	2008	113	66	47	9	0	3	101
* Mord - 0100 -	1999	25	18	7	3	0	2	20
	2000	25	18	7	3	1	2	19
	2001	16	11	5	1	1	0	14
	2002	44	18	26	9	4	0	31
	2003	18	11	7	1	2	0	15
	2004	22	12	10	4	0	0	18
	2005	23	16	7	3	1	0	19
	2006	12	7	5	3	0	1	8
	2007	17	11	6	3	0	0	14
neu: 010000	2008	26	11	15	4	0	0	22
* Totschlag und Tötung auf Verlangen - 0210 -	1999	67	47	20	10	4	8	45
	2000	56	40	16	3	3	3	47
	2001	50	30	20	7	2	5	36
	2002	46	32	14	7	0	5	34
	2003	59	32	27	8	5	5	41
	2004	51	28	23	2	1	4	44
	2005	44	34	10	2	1	1	40
	2006	57	34	23	5	3	4	45
	2007	66	44	22	14	4	7	41
neu: 020000	2008	58	38	20	3	0	2	53

Delikt	Jahr	O p f e r			Kinder bis 14 J.	Jugendl. 14 - 18 J.	Heranw. 18 - 21 J.	Erwachs. ab 21 Jahre
		gesamt	männl.	weibl.				
* Fahrlässige Tötung	1999	52	33	19	5	2	2	43
- nicht i.V. mit	2000	31	24	7	3	0	1	27
Verkehrsunfall -	2001	25	15	10	4	0	1	20
- 0300 -	2002	28	16	12	3	0	2	23
	2003	29	20	9	1	1	0	27
	2004	34	20	14	3	0	0	31
	2005	38	23	15	3	0	0	35
	2006	24	14	10	2	1	1	20
	2007	30	19	11	4	2	0	24
neu. 030000	2008	29	17	12	2	0	1	26

Straftat	Jahr	O p f e r			Kinder bis 14 J.	Jugendl. 14 - 18 J.	Heranw. 18 - 21 J.	Erwachs. ab 21 Jahre
		gesamt	männl.	weibl.				
Straftaten gegen die sexuelle Selbstbestimmung - 1000 -	1999	1.481	262	1.219	686	291	133	371
	2000	1.499	258	1.241	742	258	127	372
	2001	1.459	236	1.223	706	295	102	356
	2002	1.389	237	1.152	645	294	107	343
	2003	1.366	225	1.141	613	279	98	376
	2004	1.296	163	1.133	566	267	92	371
	2005	1.142	200	942	480	235	85	342
	2006	1.222	212	1.010	530	228	95	369
	2007	1.442	439	1.003	678	320	109	335
neu: 100000	2008	1.120	194	926	491	203	96	330
* Gewaltanwendung o. Ausnutzen einer Abhängigkeit - 1100 -	1999	437	52	385	102	130	60	145
	2000	421	50	371	66	125	66	164
	2001	446	43	403	87	134	54	171
	2002	460	42	418	78	158	65	159
	2003	494	52	442	87	157	63	187
	2004	499	40	459	78	158	64	199
	2005	448	56	392	52	136	57	203
	2006	456	61	395	85	118	64	189
	2007	446	67	379	63	122	79	182
neu: 110000	2008	377	41	336	47	101	63	166
* Vergewaltigung - 1110 -	1999	163	9	154	16	48	29	70
	2000	147	5	142	12	39	27	69
	2001	155	3	152	9	46	21	79
	2002	193	7	186	22	51	28	92
	2003	202	8	194	14	72	23	93
	2004	192	6	186	21	51	33	87
	2005	168	7	161	7	44	22	95
	2006	202	21	181	17	44	30	111
	2007	174	9	165	9	33	44	88
neu: 111000	2008	141	9	132	12	39	20	70
* dar. überfallartig (Einzeltäter) - 1111 -	1999	123	6	117	9	34	25	55
	2000	120	3	117	11	27	24	58
	2001	130	2	128	8	39	15	68
	2002	150	1	149	16	39	25	70
	2003	163	4	159	10	51	18	84
	2004	141	4	137	19	36	24	62
	2005	102	3	99	3	26	15	58
	2006	138	15	123	12	28	21	77
	2007	114	3	11	4	23	30	57
neu: 111100	2008	93	4	89	6	22	17	48

Straftat	Jahr	O p f e r			Kinder bis 14 J.	Jugendl. 14 - 18 J.	Heranw. 18 - 21 J.	Erwachs. ab 21 Jahre
		gesamt	männl.	weibl.				
* sonst. Straftaten		erst ab 1999						
n. § 177 Abs. 2-4	1999	33	3	30	6	9	4	14
- 1114 -	2000	18	1	17	1	8	2	7
	2001	16	0	16	1	2	6	7
	2002	33	4	29	4	11	3	15
	2003	31	4	27	4	16	2	9
	2004	38	1	37	2	10	7	19
	2005	57	3	54	4	15	7	31
	2006	55	5	50	5	13	6	31
	2007	53	6	47	4	9	12	28
neu: 111400	2008	40	4	36	5	12	3	20
* sexuelle Nötigung	1999	174	26	148	16	55	29	74
- 1120 -	2000	199	30	169	12	64	37	86
	2001	190	17	173	13	56	31	90
	2002	202	24	178	21	78	36	67
	2003	206	27	179	14	62	39	91
	2004	227	19	208	13	72	30	112
	2005	214	27	187	17	64	32	101
	2006	186	26	160	23	57	33	73
	2007	211	35	176	12	74	35	90
neu: 112000	2008	208	24	184	20	53	41	94
* sex. Missbrauch	1999	100	17	83	70	27	2	1
v.Schutzbefohlenen	2000	75	15	60	42	22	2	9
- 1130 -	2001	101	23	78	65	32	2	2
	2002	65	11	54	35	29	1	0
	2003	86	17	69	59	23	1	3
	2004	80	15	65	44	35	1	0
	2005	66	22	44	28	28	3	7
	2006	68	14	58	45	17	1	5
	2007	61	23	38	42	15	0	4
neu: 113000	2008	28	8	20	15	9	2	2
* sexueller	1999	894	179	715	568	141	35	150
Missbrauch	2000	988	175	813	663	112	44	169
- 1300 -	2001	945	177	768	614	147	36	148
	2002	849	167	682	555	117	27	150
	2003	799	148	651	519	107	19	154
	2004	760	121	639	478	101	22	159
	2005	669	136	533	421	94	25	129
	2006	733	142	591	436	95	29	173
	2007	964	364	600	608	189	27	140
neu: 130000	2008	704	136	568	432	95	29	148

Straftat	Jahr	O p f e r			Kinder bis 14 J.	Jugendl. 14 - 18 J.	Heranw. 18 - 21 J.	Erwachs. ab 21 Jahre
		gesamt	männl.	weibl.				
* sex. Missbrauch von Kindern - 1310 -	1999	532	132	400	532	e n t f ä l l t		
	2000	640	141	499	640	e n t f ä l l t		
	2001	592	138	454	592	e n t f ä l l t		
	2002	532	114	418	532	e n t f ä l l t		
	2003	501	103	398	501	e n t f ä l l t		
	2004	460	80	380	460	e n t f ä l l t		
	2005	412	90	322	412	e n t f ä l l t		
	2006	423	98	325	423	e n t f ä l l t		
	2007	608	252	356	608	e n t f ä l l t		
neu: 131000	2008	441	102	339	441	e n t f ä l l t		
* exhib. Handlungen Erreg.öff.Ärgernis - 1320 -	1999	290	27	263	29	72	29	160
	2000	281	16	265	20	62	42	157
	2001	293	24	269	21	98	32	142
	2002	252	32	220	22	63	22	145
	2003	238	28	210	16	66	14	142
	2004	223	21	202	15	39	20	149
	2005	175	25	150	8	33	20	114
	2006	226	25	201	9	37	26	154
	2007	183	26	157	0	33	20	130
neu: 132000	2008	176	18	158	0	18	24	134
* Ausnutzen sex. Neigungen - 1400 -	1999	150	31	119	16	20	38	76
	2000	90	33	57	13	21	17	39
	2001	68	16	52	5	14	12	37
	2002	80	28	52	12	19	15	34
	2003	73	25	48	7	15	16	35
	2004	37	2	35	10	8	6	13
	2005	25	8	17	7	5	3	10
	2006	33	9	24	9	15	2	7
	2007	32	8	24	7	9	3	13
neu: 140000	2008	39	17	22	12	7	4	16
* Förderung sex. Handlg. Minderjähr. - 1411 -	1999	5	3	2	3	2	e n t f ä l l t	
	2000	7	3	4	2	5	e n t f ä l l t	
	2001	3	2	1	0	3	e n t f ä l l t	
	2002	5	0	5	2	3	e n t f ä l l t	
	2003	8	0	8	3	5	e n t f ä l l t	
	2004	11	1	10	8	3	e n t f ä l l t	
	2005	6	3	3	2	4	e n t f ä l l t	
	2006	15	6	9	5	10	e n t f ä l l t	
	2007	7	3	4	3	4	e n t f ä l l t	
neu: 141100	2008	3	0	3	0	3	e n t f ä l l t	

Straftat	Jahr	O p f e r			Kinder bis 14 J.	Jugendl. 14 - 18 J.	Heranw. 18 - 21 J.	Erwachs. ab 21 Jahre
		gesamt	männl.	weibl.				
* Förderung der Prostitution - 1412 -	1999	51	12	39	5	0	10	36
	2000	31	7	24	3	1	10	17
	2001	26	4	22	1	5	4	16
	2002	13	1	12	1	1	7	4
	2003	13	1	12	0	2	6	5
	2004	4	0	4	1	0	1	2
	2005	5	1	4	0	0	2	3
	2006	5	0	5	1	1	0	3
neu: 141200	2007	2	1	1	1	0	0	1
	2008	2	0	2	0	0	2	0
* Menschenhandel - 1440 -	1999	60	1	59	0	8	24	28
	2000	12	1	11	0	1	2	9
	2001	15	2	13	2	0	4	9
	2002	7	1	6	1	1	3	2
	2003	10	0	10	0	1	5	4
	2004	9	1	8	0	0	2	7
	2005	5	0	5	1	1	1	2
	2006	keine Fälle erfasst						
2007	siehe neue Schlüssel 2360 und 2370							

Straftat	Jahr	O p f e r			Kinder bis 14 J.	Jugendl. 14 - 18 J.	Heranw. 18 - 21 J.	Erwachs. ab 21 Jahre
		gesamt	männl.	weibl.				
Rohheitsdelikte und Straftaten gegen die persönl. Freiheit - 2000 -	1999	19.480	12.873	6.607	1.711	2.836	2.439	12.494
	2000	20.073	13.269	6.804	1.646	3.127	2.610	12.690
	2001	20.602	13.483	7.119	1.682	3.211	2.810	12.899
	2002	20.918	13.377	7.541	1.719	2.961	2.698	13.540
	2003	20.454	13.093	7.361	1.495	2.825	2.553	13.581
	2004	20.715	13.265	7.450	1.477	2.907	2.637	13.694
	2005	21.144	13.565	7.579	1.333	2.782	2.694	14.335
	2006	21.612	13.876	7.736	1.262	2.769	2.937	14.644
	2007	22.416	14.378	8.038	1.424	2.568	3.152	15.272
neu: 200000	2008	22.569	14.174	8.395	1.540	2.112	3.030	15.887
* Raub, räuberische Erpressung, räub. Angriff auf Kraftfahrer - 2100 -	1999	1.389	924	465	133	210	134	912
	2000	1.334	895	439	115	227	121	871
	2001	1.284	866	418	99	204	156	825
	2002	1.302	823	479	85	183	145	889
	2003	1.184	741	443	102	151	130	801
	2004	1.196	802	394	63	173	137	823
	2005	1.130	754	376	48	145	144	793
	2006	1.044	715	329	59	170	118	697
	2007	960	692	268	63	137	159	601
neu: 210000	2008	968	686	282	40	116	151	661
* auf Geldinstitute Postfilialen und - agenturen - 2110 -	1999	40	13	27	10	0	2	28
	2000	33	12	21	3	0	0	30
	2001	20	5	15	2	1	2	15
	2002	9	5	4	1	0	1	7
	2003	9	2	7	0	0	1	8
	2004	4	0	4	0	0	0	4
	2005	5	1	4	0	0	0	5
	2006	11	1	10	0	0	0	11
	2007	2	2	0	1	0	0	1
neu: 211000	2008	18	4	14	1	0	0	17
* auf sonstige Zahlstellen und Geschäfte - 2120 -	1999	30	11	19	0	0	1	29
	2000	31	11	21	1	0	2	28
	2001	23	13	10	1	0	0	22
	2002	35	8	27	1	0	4	30
	2003	26	6	20	0	0	4	22
	2004	23	5	18	1	0	0	22
	2005	28	8	20	0	0	0	28
	2006	18	2	16	0	0	0	18
	2007	8	2	6	0	1	0	7
neu: 212000	2008	18	4	14	0	0	1	17

Straftat	Jahr	O p f e r			Kinder bis 14 J.	Jugendl. 14 - 18 J.	Heranw. 18 - 21 J.	Erwachs. ab 21 Jahre
		gesamt	männl.	weibl.				
* auf Tankstellen - 2122 -	1999	3	2	1	0	0	0	3
	2000	5	2	3	0	0	0	5
	2001	1	0	1	0	0	0	1
	2002	3	0	3	0	0	2	1
	2003	3	2	1	0	0	0	3
	2004	4	1	3	1	0	0	3
	2005	2	2	0	0	0	0	2
	2006	keine Fälle erfasst						
	2007	1	0	1	0	0	0	1
neu: 212200	2008	5	1	4	0	0	1	4
* räub. Angriff auf Kraftfahrer - 2140 -	1999	7	5	2	0	0	1	6
	2000	5	5	0	0	0	1	4
	2001	7	5	2	0	0	1	6
	2002	3	2	1	0	0	0	3
	2003	5	4	1	0	0	0	5
	2004	6	5	1	0	0	1	5
	2005	4	4	0	0	0	3	1
	2006	2	2	0	0	0	1	1
	2007	4	3	1	0	0	0	4
neu: 214000	2008	7	6	1	0	0	1	6
* Handtaschenraub - 2160 -	1999	91	6	85	2	0	2	87
	2000	77	3	74	0	0	0	77
	2001	52	1	51	0	1	0	51
	2002	104	3	101	1	1	0	102
	2003	113	6	107	2	3	4	104
	2004	98	6	92	2	1	1	94
	2005	79	3	76	0	1	0	78
	2006	64	6	58	2	1	3	58
	2007	56	6	50	0	4	4	48
neu: 216000	2008	40	3	37	0	0	2	38
* sonst. Raubüber- fälle auf Strassen, Wegen u.Plätzen - 2170 -	1999	371	306	65	54	119	48	150
	2000	293	247	46	51	101	31	110
	2001	346	271	75	43	103	40	160
	2002	264	204	60	26	56	46	136
	2003	215	161	54	35	51	28	101
	2004	235	191	44	19	77	43	96
	2005	215	182	33	15	51	42	107
	2006	196	168	28	20	62	28	86
	2007	183	157	26	22	48	42	71
neu: 217000	2008	161	138	23	7	32	37	85

Straftat	Jahr	O p f e r			Kinder bis 14 J.	Jugendl. 14 - 18 J.	Heranw. 18 - 21 J.	Erwachs. ab 21 Jahre
		gesamt	männl.	weibl.				
* Raubüberfälle in Wohnungen - 2190 -	1999	58	44	14	2	2	5	49
	2000	49	38	11	2	5	7	35
	2001	47	35	12	0	4	9	34
	2002	61	44	17	0	6	9	46
	2003	72	53	19	0	5	14	53
	2004	104	78	26	1	7	17	79
	2005	71	54	17	1	6	7	57
	2006	49	41	8	0	7	6	36
	2007	63	48	15	0	3	15	45
neu: 219000	2008	72	56	16	2	3	14	53
* Körperverletzung - insgesamt - - 2200 -	1999	13.466	9.246	4.220	1.253	2.236	1.885	8.092
	2000	13.677	9.408	4.269	1.166	2.402	1.975	8.134
	2001	14.181	9.717	4.464	1.255	2.490	2.116	8.320
	2002	14.028	9.502	4.526	1.223	2.245	2.017	8.543
	2003	13.885	9.270	4.615	1.075	2.193	1.929	8.688
	2004	14.338	9.566	4.772	1.119	2.253	2.032	8.934
	2005	14.836	9.931	4.905	1.011	2.185	2.099	9.541
	2006	15.200	10.176	5.024	920	2.132	2.293	9.855
	2007	15.803	10.706	5.097	1.032	1.995	2.417	10.359
neu: 220000	2008	15.539	10.410	5.129	1.158	1.586	2.344	10.451
* Körperverletzung mit Todesfolge - 2210 -	1999	15	12	3	1	3	1	10
	2000	17	12	5	2	1	1	13
	2001	12	7	5	0	1	2	9
	2002	15	9	6	0	0	1	14
	2003	13	12	1	1	0	1	11
	2004	27	24	3	2	9	3	13
	2005	16	10	6	3	2	1	10
	2006	12	10	2	1	0	3	8
	2007	17	15	2	0	7	3	7
neu: 221000	2008	7	6	1	1	0	0	6
gefährliche Körperverletzung - 2220 -	1999	3.662	2.903	759	287	699	595	2.081
	2000	3.767	3.005	762	249	772	649	2.097
	2001	3.804	2.996	808	289	747	625	2.143
	2002	3.790	2.996	794	312	671	640	2.167
	2003	3.738	2.895	843	254	649	604	2.231
	2004	3.792	2.953	839	257	690	585	2.260
	2005	3.928	3.072	856	207	635	646	2.440
	2006	4.047	3.231	816	225	600	645	2.577
	2007	4.341	3.418	923	222	616	755	2.748
neu: 222000	2008	4.041	3.151	890	221	463	743	2.614

Straftat	Jahr	O p f e r			Kinder bis 14 J.	Jugendl. 14 - 18 J.	Heranw. 18 - 21 J.	Erwachs. ab 21 Jahre
		gesamt	männl.	weibl.				
* Misshandlung von Schutzbefohlenen - 2230 -	1999	94	46	48	56	33	0	5
	2000	80	52	28	54	21	0	5
	2001	93	60	33	61	27	1	4
	2002	133	67	66	108	24	0	1
	2003	142	65	77	97	37	0	8
	2004	166	85	81	118	36	4	8
	2005	160	84	76	100	39	2	19
	2006	157	75	82	111	25	2	19
neu: 223000	2007	156	79	77	127	20	0	9
	2008	199	117	82	171	16	1	11
* vorsätzl. (leichte) Körperverletzung - 2240 -	1999	8.965	5.878	3.087	799	1.424	1.255	5.487
	2000	9.139	5.957	3.182	736	1.543	1.285	5.575
	2001	9.514	6.248	3.266	796	1.626	1.449	5.643
	2002	9.361	6.014	3.347	690	1.482	1.339	5.850
	2003	9.374	5.969	3.405	649	1.457	1.287	5.981
	2004	9.717	6.156	3.561	651	1.462	1.400	6.204
	2005	10.157	6.461	3.696	633	1.461	1.420	6.643
	2006	10.409	6.575	3.834	504	1.461	1.601	6.843
neu: 224000	2007	10.739	6.895	3.844	608	1.314	1.626	7.191
	2008	10.708	6.809	3.899	672	1.081	1.569	7.386

Straftat	Jahr	O p f e r			Kinder bis 14 J.	Jugendl. 14 - 18 J.	Heranw. 18 - 21 J.	Erwachs. ab 21 Jahre
		gesamt	männl.	weibl.				
Straftaten gegen die persönliche Freiheit - 2300 -	1999	4.625	2.703	1.922	325	390	419	3.491
	2000	5.062	2.966	2.096	365	498	514	3.685
	2001	5.137	2.900	2.237	287	517	535	3.798
	2002	5.588	3.052	2.536	411	533	536	4.108
	2003	5.385	3.082	2.303	318	481	494	4.092
	2004	5.181	2.897	2.284	295	481	468	3.937
	2005	5.178	2.880	2.298	274	452	454	3.998
	2006	5.368	2.985	2.383	283	467	526	4.092
	2007	5.653	2.980	2.673	329	436	576	4.312
neu: 230000	2008	6.062	3.078	2.984	342	410	535	4.775
* Menschenraub, Kindesentziehung, Entführung - 2310 -	1999	55	30	25	50	1	1	3
	2000	67	33	34	57	7	1	2
	2001	61	29	32	51	8	1	1
	2002	76	33	43	70	5	0	1
	2003	53	31	22	44	7	1	1
	2004	44	19	25	32	8	0	4
	2005	40	12	28	36	3	0	1
	2006	54	22	32	51	2	1	0
	2007	55	20	35	49	6	0	0
neu: 231000	2008	43	22	21	38	5	0	0
* Freiheitsberaubung Nötigung, Bedrohung - 2320 -	1999	4.561	2.669	1.892	273	389	418	3.481
	2000	4.983	2.927	2.056	306	491	511	3.675
	2001	5.073	2.869	2.204	278	509	533	3.753
	2002	5.505	3.016	2.489	340	528	532	4.105
	2003	5.324	3.046	2.278	272	474	493	4.085
	2004	5.131	2.873	2.258	262	472	466	3.931
	2005	5.137	2.868	2.269	238	449	454	3.996
	2006	5.305	2.958	2.347	229	465	522	4.089
	2007	5.573	2.951	2.622	280	429	575	4.289
neu: 232000	2008	6.009	3.053	2.956	302	403	532	4.772
erst ab 1999	1999	114	45	69	17	16	13	68
* Freiheitsberaubung - 2321 -	2000	155	90	65	23	24	32	76
	2001	144	50	94	24	20	20	80
	2002	132	38	94	13	24	16	79
	2003	168	62	106	15	29	24	100
	2004	139	55	84	17	17	15	90
	2005	144	55	89	17	13	17	97
	2006	135	45	90	12	18	19	86
	2007	129	40	89	12	10	22	85
neu: 232100	2008	126	58	68	6	11	25	84

Straftat	Jahr	O p f e r			Kinder bis 14 J.	Jugendl. 14 - 18 J.	Heranw. 18 - 21 J.	Erwachs. ab 21 Jahre
		gesamt	männl.	weibl.				
Straftaten o. 7250		erst ab 2002						
- 8900 -	2002	22.688	13.897	8.791	2.416	3.290	2.841	14.141
	2003	22.190	13.592	8.598	2.146	3.159	2.685	14.200
	2004	22.401	13.648	8.753	2.079	3.204	2.756	14.362
	2005	22.636	13.988	8.648	1.834	3.057	2.812	14.933
	2006	23.202	14.294	8.908	1.816	3.026	3.062	15.298
	2007	24.309	15.085	9.224	2.150	2.916	3.306	15.937
neu: 890000	2008	24.104	14.618	9.486	2.058	2.342	3.153	16.551
Gewaltkriminalität	1999	5.330	3.917	1.413	452	964	769	3.145
- 8920 -	2000	5.358	3.981	1.377	386	1.043	805	3.124
	2001	5.324	3.915	1.409	405	1.001	813	3.105
	2002	5.397	3.888	1.509	436	909	823	3.229
	2003	5.222	3.704	1.518	382	879	763	3.198
	2004	5.286	3.830	1.456	350	925	764	3.247
	2005	5.310	3.893	1.417	270	828	814	3.398
	2006	5.381	4.022	1.359	313	817	803	3.448
	2007	5.595	4.196	1.399	311	798	969	3.517
neu: 892000	2008	5.247	3.904	1.343	283	619	917	3.428
Straßenkriminalität	1999	2.466	1.662	804	229	632	399	1.206
- 8990 -	2000	2.343	1.593	750	197	586	409	1.151
	2001	2.315	1.552	763	198	635	362	1.120
	2002	2.217	1.482	735	177	485	359	1.196
	2003	2.155	1.402	753	173	479	327	1.176
	2004	2.068	1.397	671	139	453	326	1.150
	2005	1.924	1.354	570	93	381	349	1.101
	2006	1.965	1.354	611	129	362	321	1.153
	2007	2.116	1.540	576	97	399	425	1.195
neu: 899000	2008	2.076	1.494	582	88	281	424	1.283

Teil III

Polizeiliche Kriminalstatistik 2008

- Grundtabelle (001)

- Aufgliederung der Tatverdächtigen nach Alter und Geschlecht (020)

- Sonstige Angaben zum Tatverdächtigen (022)

- Straftat und Staatsangehörigkeit nichtdeutscher Tatverdächtiger (062)

- Aufgliederung der Opfer nach Alter und Geschlecht (091)

- Opfer-Tatverdächtigen-Beziehung (092)

Tabelle 001

Grundtabelle

Die Tabelle gibt eine Übersicht zu:

- den innerhalb eines Berichtsjahres im Freistaat Thüringen erfassten Straftaten sowie Straftatenanteile in Prozent
- den Versuchshandlungen mit Prozentanteil
- erfassten Straftaten im Berichtsjahr aus vorhergehenden Zeiträumen
- den aufgeklärten Fällen mit der Aufklärungsquote
- Verteilung der erfassten Fälle nach Tatortgrößenklassen
- den ermittelten Tatverdächtigen insgesamt sowie aufgeschlüsselt nach Geschlecht
- den nichtdeutschen Tatverdächtige insgesamt
- den Tatverdächtigen wohnhaft in der Tatort-Gemeinde mit Prozentanteil

Schlüsselzahlen, bei denen keine Werte vorliegen, werden nicht dargestellt.

Hinweis: Fehlerfassung aller 15 Fälle der Geiselnahmen durch die PD Gotha!

SCHL. ZAHL DER TAT	S T R A F T A T	ERFASSTE FAELLE ANZAHL	IN % V. INSG	VERSUCHE V. SP. 3 ANZAHL	IN %	---- TATEN MIT LFD. ZEITRAUM	TATEN IM VOR- HERIG. ZEITRAUM	TATZEIT VOR ZWEI ZEITRAEUMEN	--- VOR 3 U. MEHR UNBE- KANNT	-- GEKL. TATEN IM LFD. ZEITR. IM VOR	DAV. M. ERFASSUNG IM VOR	AUFKL. IN 12	% SP. 13		
1	2	3	4	5	6	7	8	9	10	11	12	13	14	15	16
----	Straftaten insgesamt	142620	100.0	5763	4.0	94289	39483	4687	4161	0	91980	90999	981	64.4	63.8
0000	geg. das Leben	102	0.0	42	41.1	50	36	7	9	0	90	88	2	88.2	86.2
0100	Mord	16	0.0	7	43.7	5	6	1	4	0	16	16	0	100.0	100.0
0110	dar. Raubmord	1	0.0	0	0.0	0	0	0	1	0	1	1	0	100.0	100.0
0200	übr. vors. Tötungen	52	0.0	34	65.3	28	19	3	2	0	51	50	1	98.0	96.1
0300	Fahrl. Töt.(ohne VU)	28	0.0	0	0.0	14	8	3	3	0	19	18	1	67.8	64.2
0400	Abbr. d. Schwanger.	6	0.0	1	16.6	3	3	0	0	0	4	4	0	66.6	66.6
1000	geg. sex. Selbstbest	1379	0.9	44	3.1	656	387	117	219	0	1207	1201	6	87.5	87.0
1100	Gewaltanw. Abhängig.	369	0.2	33	8.9	177	111	26	55	0	317	316	1	85.9	85.6
1110	dar. Vergewaltigung	139	0.0	14	10.0	57	47	11	24	0	122	122	0	87.7	87.7
1111	Vergew. Überf. Einz.	93	0.0	11	11.8	36	36	5	16	0	82	82	0	88.1	88.1
1112	Vergew. Überf. Grup.	3	0.0	2	66.6	2	1	0	0	0	2	2	0	66.6	66.6
1113	dar. sonst. d. Grup.	5	0.0	0	0.0	3	0	0	2	0	5	5	0	100.0	100.0
1114	sonst. Straftat §177	38	0.0	1	2.6	16	10	6	6	0	33	33	0	86.8	86.8
1120	dar. sex. Nötigung	203	0.1	18	8.8	112	55	14	22	0	168	167	1	82.7	82.2
1130	dar. sex. Mißbrauch	27	0.0	1	3.7	8	9	1	9	0	27	27	0	100.0	100.0
1131	dar. sex. Abhängigk.	16	0.0	0	0.0	3	6	1	6	0	16	16	0	100.0	100.0
1300	sonst. sex. Missbr.	607	0.4	11	1.8	280	163	46	118	0	513	509	4	84.5	83.8
1310	dar.sex. Miss.v.Kin.	370	0.2	11	2.9	137	96	31	106	0	339	338	1	91.6	91.3
1311	sex. Handlung §176	211	0.1	10	4.7	81	58	22	50	0	197	197	0	93.3	93.3

LAND THUERINGEN

SCHL. ZAHL DER TAT	S T R A F T A T	ERFASSTE FAELLE	DAVON IN TATORTGROESSENKLASSE						--- 500000 U.MEHR EINW.	TATORT UNBEK.	MIT SCHUSSWAFFE	
			--- - 5000 EINW.	5000 - 10000 EINW.	10000- 20000 EINW.	20000- 50000 EINW.	50000- 100000 EINW.	100000- 500000 EINW.			GE- DROHT	GE- SCHOSSEN
1	2	3	17	18	19	20	21	22	23	24	25	26
----	Straftaten insgesamt	142620	29042	11521	11577	37109	13320	40051	0	0	74	53
0000	geg. das Leben	102	25	9	11	28	8	21	0	0	0	2
0100	Mord	16	6	1	0	5	1	3	0	0	0	1
0110	dar. Raubmord	1	0	0	0	0	0	1	0	0	0	0
0200	übr. vors. Tötungen	52	12	5	5	19	3	8	0	0	0	1
0300	Fahrl. Töt.(ohne VU)	28	6	3	5	2	4	8	0	0	0	0
0400	Abbr. d. Schwanger.	6	1	0	1	2	0	2	0	0	0	0
1000	geg. sex. Selbstbest	1379	396	125	125	334	117	282	0	0	0	0
1100	Gewaltanw. Abhängig.	369	90	39	25	110	32	73	0	0	0	0
1110	dar. Vergewaltigung	139	33	16	6	44	7	33	0	0	0	0
1111	Vergew. Überf. Einz.	93	22	11	6	31	6	17	0	0	0	0
1112	Vergew. Überf. Grup.	3	1	0	0	2	0	0	0	0	0	0
1113	dar. sonst. d. Grup.	5	2	0	0	3	0	0	0	0	0	0
1114	sonst. Straftat §177	38	8	5	0	8	1	16	0	0	0	0
1120	dar. sex. Nötigung	203	50	18	16	60	23	36	0	0	0	0
1130	dar. sex. Mißbrauch	27	7	5	3	6	2	4	0	0	0	0
1131	dar. sex. Abhängigk.	16	3	2	3	3	2	3	0	0	0	0
1300	sonst. sex. Missbr.	607	166	50	54	149	44	144	0	0	0	0
1310	dar.sex. Miss.v.Kin.	370	133	34	28	87	28	60	0	0	0	0
1311	sex. Handlung §176	211	56	19	21	64	15	36	0	0	0	0

LAND THUERINGEN

SCHL. ZAHL DER TAT	S T R A F T A T	ERMITT. TATVERD. INSGES.	MAENN- LICH	WEIB- LICH	NICHTDEUTSCHE TATVERDAECHT.		TV WOHNHAFT IN TO-GEMEINDE	
					ANZAHL	IN %	ANZAHL	IN %
1	2	27	28	29	30	31	32	33
----	Straftaten insgesamt	59641	44963	14678	2899	4.8	36917	61.8
0000	geg. das Leben	116	92	24	7	6.0	80	68.9
0100	Mord	18	14	4	2	11.1	10	55.5
0110	dar. Raubmord	1	1	0	0	0.0	0	0.0
0200	übr. vors. Tötungen	67	57	10	5	7.4	52	77.6
0300	Fahrl. Töt.(ohne VU)	26	17	9	0	0.0	13	50.0
0400	Abbr. d. Schwanger.	5	4	1	0	0.0	5	100.0
1000	geg. sex. Selbstbest	1099	1005	94	57	5.1	794	72.2
1100	Gewaltanw. Abhängig.	319	309	10	30	9.4	215	67.3
1110	dar. Vergewaltigung	132	132	0	11	8.3	83	62.8
1111	Vergew. Überf. Einz.	81	81	0	6	7.4	49	60.4
1112	Vergew. Überf. Grup.	3	3	0	0	0.0	3	100.0
1113	dar. sonst. d. Grup.	13	13	0	0	0.0	7	53.8
1114	sonst. Straftat §177	35	35	0	5	14.2	24	68.5
1120	dar. sex. Nötigung	168	162	6	20	11.9	117	69.6
1130	dar. sex. Mißbrauch	25	21	4	1	4.0	15	60.0
1131	dar. sex. Abhängigk.	15	12	3	1	6.6	11	73.3
1300	sonst. sex. Missbr.	441	428	13	17	3.8	285	64.6
1310	dar.sex. Miss.v.Kin.	312	300	12	10	3.2	201	64.4
1311	sex. Handlung §176	183	178	5	10	5.4	114	62.2

SCHL. ZAHL DER TAT	S T R A F T A T	ERFASSTE FAELLE ANZAHL	FAELLE IN % V. INSG	VERSUCHE V. SP. 3 ANZAHL	IN %	TATEN MIT LFD. ZEITRAUM	TATEN IM HERIG. ZEITRAUM	TATEN VOR- ZWEI ZEITRAUMEN	TATEN VOR- U. MEHR	TATZEIT UNBE- KANNT	GEKL. TATEN LFD. INSG.	TATEN IM DAV. M. ERFASSUNG IM LFD. ZEITRAUM	AUFKL. IN 12	IN % 13	
1	2	3	4	5	6	7	8	9	10	11	12	13	14	15	16
1312	dar.exhib.Handl.v.Ki	36	0.0	0	0.0	28	7	1	0	0	24	23	1	66.6	63.8
1313	Kind an sich	3	0.0	0	0.0	2	1	0	0	0	2	2	0	66.6	66.6
1314	Einwirk.von Kindern	5	0.0	0	0.0	5	0	0	0	0	5	5	0	100.0	100.0
1315	Vollz.d.Beischl.m.Ki	4	0.0	0	0.0	1	0	0	3	0	4	4	0	100.0	100.0
1316	Schw.sex.Mibr.Porno	3	0.0	0	0.0	1	2	0	0	0	2	2	0	66.6	66.6
1317	Sonst.schw.sex.Mibr	102	0.0	1	0.9	16	28	7	51	0	99	99	0	97.0	97.0
1320	dar. ex.Handlung etc	155	0.1	0	0.0	113	40	1	1	0	99	96	3	63.8	61.9
1330	dar.sex.Miss.Jugendl	52	0.0	0	0.0	9	23	10	10	0	48	48	0	92.3	92.3
1340	dar.sex.Miss.Wid.unf	30	0.0	0	0.0	21	4	4	1	0	27	27	0	90.0	90.0
1400	Ausn. sex. Neigungen	403	0.2	0	0.0	199	113	45	46	0	377	376	1	93.5	93.3
1410	Frd. von 1411;1412	5	0.0	0	0.0	2	3	0	0	0	4	4	0	80.0	80.0
1411	Frd.sex.Handl.Mind.	3	0.0	0	0.0	1	2	0	0	0	3	3	0	100.0	100.0
1412	Ausb.v.Prostituiert.	2	0.0	0	0.0	1	1	0	0	0	1	1	0	50.0	50.0
1420	dar. Zuhltereie	3	0.0	0	0.0	2	1	0	0	0	1	1	0	33.3	33.3
1430	dar. Verbr.Pornogr.	363	0.2	0	0.0	180	96	44	43	0	340	339	1	93.6	93.3
1431	dar. unter 18 Jahren	29	0.0	0	0.0	12	15	1	1	0	25	25	0	86.2	86.2
1432	dar. gew.u.bandm.Ha.	3	0.0	0	0.0	1	2	0	0	0	3	3	0	100.0	100.0
1433	dar. Kinderpornogr.	83	0.0	0	0.0	15	22	24	22	0	81	81	0	97.5	97.5
1434	dar.Verbr.v.Kinderp.	64	0.0	0	0.0	18	15	17	14	0	53	53	0	82.8	82.8
2000	Rohheitsd./Freiheit	20488	14.3	768	3.7	14881	5268	197	142	0	18329	18273	56	89.4	89.1

LAND THUERINGEN

SCHL. ZAHL DER TAT	S T R A F T A T	ERFASSTE FAELLE	DAVON IN TATORTGROESSENKLASSE						--- 500000 U.MEHR EINW.	TATORT UNBEK.	MIT SCHUSSWAFFE	
			--- 5000 EINW.	5000 - 10000 EINW.	10000- 20000 EINW.	20000- 50000 EINW.	50000- 100000 EINW.	100000- 500000 EINW.			GE- DROHT	GE- SCHOSSEN
1	2	3	17	18	19	20	21	22	23	24	25	26
1312	dar.exhib.Handl.v.Ki	36	19	3	0	4	2	8	0	0	0	0
1313	Kind an sich	3	3	0	0	0	0	0	0	0	0	0
1314	Einwirk.von Kindern	5	3	0	0	2	0	0	0	0	0	0
1315	Vollz.d.Beischl.m.Ki	4	1	1	0	1	0	1	0	0	0	0
1316	Schw.sex.Mißbr.Porno	3	1	0	0	1	0	1	0	0	0	0
1317	Sonst.schw.sex.Mißbr	102	46	10	7	14	11	14	0	0	0	0
1320	dar. ex.Handlung etc	155	12	13	19	36	10	65	0	0	0	0
1330	dar.sex.Miss.Jugendl	52	18	2	5	17	3	7	0	0	0	0
1340	dar.sex.Miss.Wid.unf	30	3	1	2	9	3	12	0	0	0	0
1400	Ausn. sex. Neigungen	403	140	36	46	75	41	65	0	0	0	0
1410	Förd. von 1411;1412	5	1	0	0	1	0	3	0	0	0	0
1411	Förd.sex.Handl.Mind.	3	1	0	0	0	0	2	0	0	0	0
1412	Ausb.v.Prostituiert.	2	0	0	0	1	0	1	0	0	0	0
1420	dar. Zuhältereie	3	0	0	0	0	0	3	0	0	0	0
1430	dar. Verbr.Pornogr.	363	134	35	39	67	30	58	0	0	0	0
1431	dar. unter 18 Jahren	29	15	0	2	3	2	7	0	0	0	0
1432	dar. gew.u.bandm.Ha.	3	1	0	0	1	1	0	0	0	0	0
1433	dar. Kinderpornogr.	83	29	8	10	9	7	20	0	0	0	0
1434	dar.Verbr.v.Kinderp.	64	14	4	5	16	7	18	0	0	0	0
2000	Rohheitsd./Freiheit	20488	4602	1889	1861	5509	1742	4885	0	0	68	26

LAND THUERINGEN

SCHL. ZAHL DER TAT	S T R A F T A T	ERMITT. TATVERD. INSGES.	MAENN- LICH	WEIB- LICH	NICHTDEUTSCHE TATVERDAECHT.		TV WOHNHAFT IN TO-GEMEINDE	
					ANZAHL	IN %	ANZAHL	IN %
1	2	27	28	29	30	31	32	33
1312	dar.exhib.Handl.v.Ki	17	16	1	0	0.0	10	58.8
1313	Kind an sich	3	3	0	0	0.0	2	66.6
1314	Einwirk.von Kindern	5	5	0	0	0.0	2	40.0
1315	Vollz.d.Beischl.m.Ki	4	4	0	0	0.0	3	75.0
1316	Schw.sex.Mißbr.Porno	2	2	0	0	0.0	2	100.0
1317	Sonst.schw.sex.Mißbr	101	96	5	0	0.0	64	63.3
1320	dar. ex.Handlung etc	64	64	0	2	3.1	38	59.3
1330	dar.sex.Miss.Jugendl	45	44	1	3	6.6	25	55.5
1340	dar.sex.Miss.Wid.unf	28	28	0	3	10.7	21	75.0
1400	Ausn. sex. Neigungen	367	296	71	11	2.9	294	80.1
1410	Förd. von 1411;1412	4	4	0	1	25.0	1	25.0
1411	Förd.sex.Handl.Mind.	3	3	0	1	33.3	1	33.3
1412	Ausb.v.Prostituiert.	1	1	0	0	0.0	0	0.0
1420	dar. Zuhälterei	2	1	1	2	100.0	1	50.0
1430	dar. Verbr.Pornogr.	329	287	42	1	0.3	283	86.0
1431	dar. unter 18 Jahren	26	26	0	0	0.0	14	53.8
1432	dar. gew.u.bandm.Ha.	4	4	0	0	0.0	4	100.0
1433	dar. Kinderpornogr.	83	77	6	0	0.0	69	83.1
1434	dar.Verbr.v.Kinderp.	53	48	5	0	0.0	39	73.5
2000	Rohheitsd./Freiheit	16053	13520	2533	782	4.8	11051	68.8

SCHL. ZAHL DER TAT	S T R A F T A T	ERFASSTE FAELLE ANZAHL	IN % V. INSG	VERSUCHE ANZAHL	V. SP. 3 IN %	---- IM LFD. ZEITRAUM	TATEN MIT TATZEIT IM VOR- HERIG. ZEITRAUM	VOR- ZWEI U.MEHR ZEITRAEUMEN	--- VOR 3 UNBE- KANNT	-- GEKL. TATEN IM LFD. ZEITR. IM VOR	DAV.M.ERFASSUNG IM VOR	AUFKL. IN % AUS SP.	12	13	14	15	16
1	2	3	4	5	6	7	8	9	10	11	12	13	14	15	16		
2100	Raub/Räub. Erpr. etc	844	0.5	107	12.6	535	285	21	3	0	586	573	13	69.4	67.8		
2110	Geldinst./Poststfil.	12	0.0	3	25.0	6	4	2	0	0	13	11	2	108.3	91.6		
2111	dav. Geldinstitut	10	0.0	3	30.0	5	3	2	0	0	9	9	0	90.0	90.0		
2112	dav. Postfilialen	2	0.0	0	0.0	1	1	0	0	0	4	2	2	200.0	100.0		
2120	dar. sonst.Zahlst.	16	0.0	4	25.0	13	3	0	0	0	10	10	0	62.5	62.5		
2121	dar. Spielhallen	3	0.0	0	0.0	3	0	0	0	0	0	0	0	0.0	0.0		
2122	dar. Tankstellen	4	0.0	1	25.0	4	0	0	0	0	3	3	0	75.0	75.0		
2130	dar.Geld-/Werttransp	2	0.0	0	0.0	1	0	1	0	0	2	2	0	100.0	100.0		
2131	dar.Geld-/Kassenbot.	1	0.0	0	0.0	0	0	1	0	0	1	1	0	100.0	100.0		
2132	dar. spez.Transp-Fzg	1	0.0	0	0.0	1	0	0	0	0	1	1	0	100.0	100.0		
2140	dar.räub.angr.Kraftf	6	0.0	0	0.0	4	2	0	0	0	3	3	0	50.0	50.0		
2141	dar.Beraub.Taxifahr.	1	0.0	0	0.0	1	0	0	0	0	0	0	0	0.0	0.0		
2160	dar. Handtaschenraub	39	0.0	4	10.2	26	13	0	0	0	9	8	1	23.0	20.5		
2170	dar.sonst.Raubüberf.	137	0.0	24	17.5	78	57	2	0	0	78	76	2	56.9	55.4		
2180	dar. Raub z.E.v. BTM	2	0.0	0	0.0	2	0	0	0	0	2	2	0	100.0	100.0		
2190	dar.Überf.in Wohnung	59	0.0	5	8.4	34	24	1	0	0	50	49	1	84.7	83.0		
2200	Körperverletzung	14228	9.9	596	4.1	10435	3587	119	87	0	12775	12741	34	89.7	89.5		
2210	dar. m.tödl. Ausgang	6	0.0	0	0.0	2	4	0	0	0	4	4	0	66.6	66.6		
2220	dar. gef.u. schw. KV	3483	2.4	337	9.6	2410	1011	45	17	0	3003	2990	13	86.2	85.8		
2221	dar.a.Str./Weg./Plä.	1314	0.9	118	8.9	891	400	20	3	0	1076	1071	5	81.8	81.5		

LAND THUERINGEN

SCHL. ZAHL DER TAT	S T R A F T A T	ERFASSTE FAELLE	DAVON IN TATORTGROESSENKLASSE						--- 500000 U.MEHR EINW.	TATORT UNBEK.	MIT SCHUSSWAFFE	
			--- - 5000 EINW.	5000 - 10000 EINW.	10000- 20000 EINW.	20000- 50000 EINW.	50000- 100000 EINW.	100000- 500000 EINW.			GE- DROHT	GE- SCHOSSEN
1	2	3	17	18	19	20	21	22	23	24	25	26
2100	Raub/Räub. Erpr. etc	844	78	60	59	201	108	338	0	0	11	1
2110	Geldinst./Poststfil.	12	3	1	1	3	0	4	0	0	3	0
2111	dav. Geldinstitut	10	3	1	0	2	0	4	0	0	3	0
2112	dav. Postfilialen	2	0	0	1	1	0	0	0	0	0	0
2120	dar. sonst.Zahlst.	16	3	2	1	4	0	6	0	0	0	0
2121	dar. Spielhallen	3	0	1	0	1	0	1	0	0	0	0
2122	dar. Tankstellen	4	1	0	1	1	0	1	0	0	0	0
2130	dar.Geld-/Werttransp	2	1	0	0	0	0	1	0	0	0	0
2131	dar.Geld-/Kassenbot.	1	1	0	0	0	0	0	0	0	0	0
2132	dar. spez.Transp-Fzg	1	0	0	0	0	0	1	0	0	0	0
2140	dar.räub.angr.Kraftf	6	1	0	1	1	0	3	0	0	0	0
2141	dar.Beraub.Taxifahr.	1	0	0	0	0	0	1	0	0	0	0
2160	dar. Handtaschenraub	39	2	1	1	8	5	22	0	0	0	0
2170	dar.sonst.Raubüberf.	137	2	6	7	17	7	98	0	0	0	1
2180	dar. Raub z.E.v. BTM	2	0	0	0	1	0	1	0	0	0	0
2190	dar.Überf.in Wohnung	59	7	5	0	7	7	33	0	0	2	0
2200	Körperverletzung	14228	3140	1314	1258	3830	1236	3450	0	0	11	23
2210	dar. m.tödl. Ausgang	6	1	0	0	0	2	3	0	0	0	0
2220	dar. gef.u. schw. KV	3483	746	302	292	949	324	870	0	0	7	22
2221	dar.a.Str./Weg./Plä.	1314	269	125	82	414	114	310	0	0	5	12

LAND THUERINGEN

SCHL. ZAHL DER TAT	S T R A F T A T	ERMITT. TATVERD. INSGES.	MAENN- LICH	WEIB- LICH	NICHTDEUTSCHE TATVERDAECHT.		TV WOHNHAFT IN TO-GEMEINDE	
					ANZAHL	IN %	ANZAHL	IN %
1	2	27	28	29	30	31	32	33
2100	Raub/Räub. Erpr. etc	859	777	82	65	7.5	476	55.4
2110	Geldinst./Poststfil.	14	13	1	0	0.0	1	7.1
2111	dav. Geldinstitut	10	10	0	0	0.0	1	10.0
2112	dav. Postfilialen	4	3	1	0	0.0	0	0.0
2120	dar. sonst.Zahlst.	15	13	2	0	0.0	9	60.0
2121	dar. Spielhallen	0	0	0	0	0.0	0	0.0
2122	dar. Tankstellen	3	3	0	0	0.0	1	33.3
2130	dar.Geld-/Werttransp	6	6	0	0	0.0	1	16.6
2131	dar.Geld-/Kassenbot.	5	5	0	0	0.0	0	0.0
2132	dar. spez.Transp-Fzg	1	1	0	0	0.0	1	100.0
2140	dar.räub.angr.Kraftf	3	3	0	1	33.3	0	0.0
2141	dar.Beraub.Taxifahr.	0	0	0	0	0.0	0	0.0
2160	dar. Handtaschenraub	14	12	2	1	7.1	8	57.1
2170	dar.sonst.Raubüberf.	128	115	13	7	5.4	71	55.4
2180	dar. Raub z.E.v. BTM	2	2	0	0	0.0	2	100.0
2190	dar.Überf.in Wohnung	92	85	7	9	9.7	35	38.0
2200	Körperverletzung	12012	10149	1863	577	4.8	8334	69.3
2210	dar. m.tödl. Ausgang	7	5	2	0	0.0	6	85.7
2220	dar. gef.u. schw. KV	4042	3526	516	234	5.7	2584	63.9
2221	dar.a.Str./Weg./Plä.	1630	1462	168	69	4.2	962	59.0

SCHL. ZAHL DER TAT	S T R A F T A T	ERFASSTE FAELLE ANZAHL	FAELLE IN % V. INSG	VERSUCHE V. SP. 3 ANZAHL	IN % IN %	---- LFD. ZEITRAUM	TATEN MIT IM VOR- HERIG. ZEITRAUM	TATZEIT VOR ZWEI ZEITRAEUMEN	--- VOR 3 U. MEHR	TATZEIT UNBE- KANNT	-- GEKL. LFD. INSG.	TATEN IM DAV. M. ERFASSUNG IM LFD. ZEITRAUM	-- VOR	AUFKL. IN % AUS SP.	12 13
1	2	3	4	5	6	7	8	9	10	11	12	13	14	15	16
2230	dar. Missh.v.Schutzb	171	0.1	0	0.0	74	56	12	29	0	167	166	1	97.6	97.0
2231	dar. Mißh .v.Kindern	143	0.1	0	0.0	64	46	7	26	0	138	138	0	96.5	96.5
2240	dar. Vors. 1. KV	10023	7.0	259	2.5	7505	2427	53	38	0	9116	9096	20	90.9	90.7
2250	dar.fahrl.Körperverl	545	0.3	0	0.0	444	89	9	3	0	485	485	0	88.9	88.9
2300	Straft.geg.pers.Frei	5416	3.7	65	1.2	3911	1396	57	52	0	4968	4959	9	91.7	91.5
2310	dav. Mensch.Raub etc	33	0.0	0	0.0	18	14	1	0	0	33	33	0	100.0	100.0
2312	Entz.Minderjähriger	33	0.0	0	0.0	18	14	1	0	0	33	33	0	100.0	100.0
2320	dav. Freih.Ber./Nöt.	5376	3.7	64	1.1	3888	1382	56	50	0	4930	4921	9	91.7	91.5
2321	Freiheitsberaubung	120	0.0	2	1.6	78	37	2	3	0	113	112	1	94.1	93.3
2322	Nötigung §240	1381	0.9	62	4.4	1008	351	12	10	0	1257	1255	2	91.0	90.8
2323	Bedrohung §241	2920	2.0	0	0.0	2180	705	24	11	0	2692	2689	3	92.1	92.0
2324	Stalking	955	0.6	0	0.0	622	289	18	26	0	868	865	3	90.8	90.5
2330	dav.erpr.Mensch.Raub	3	0.0	1	33.3	2	0	0	1	0	1	1	0	33.3	33.3
2340	dav. Geiselnahme	1	0.0	0	0.0	1	0	0	0	0	1	1	0	100.0	100.0
2360	Menschenh.Sex.dar.	3	0.0	0	0.0	2	0	0	1	0	3	3	0	100.0	100.0
2361	Menschenh.z.Zw.Sex.	2	0.0	0	0.0	1	0	0	1	0	2	2	0	100.0	100.0
2363	Menschenh.z.Zw.Sex 3	1	0.0	0	0.0	1	0	0	0	0	1	1	0	100.0	100.0
3***	Diebstahl einfach	27774	19.4	454	1.6	21310	6242	139	83	0	14558	14435	123	52.4	51.9
4***	Diebstahl schwer	18233	12.7	3286	18.0	12996	4983	215	39	0	3923	3504	419	21.5	19.2
****	Diebstahl gesamt	46007	32.2	3740	8.1	34306	11225	354	122	0	18481	17939	542	40.1	38.9

LAND THUERINGEN

SCHL. ZAHL DER TAT	S T R A F T A T	ERFASSTE FAELLE	DAVON IN TATORTGROESSENKLASSE						--- 500000 U.MEHR EINW.	TATORT UNBEK.	MIT SCHUSSWAFFE	
			--- - 5000 EINW.	5000 - 10000 EINW.	10000- 20000 EINW.	20000- 50000 EINW.	50000- 100000 EINW.	100000- 500000 EINW.			GE- DROHT	GE- SCHOSSEN
1	2	3	17	18	19	20	21	22	23	24	25	26
2230	dar. Missh.v.Schutzb	171	40	22	13	34	31	31	0	0	0	0
2231	dar. Mißh .v.Kindern	143	30	17	12	29	28	27	0	0	0	0
2240	dar. Vors. 1. KV	10023	2176	937	907	2729	840	2434	0	0	4	0
2250	dar.fahrl.Körperverl	545	177	53	46	118	39	112	0	0	0	1
2300	Straft.geg.pers.Frei	5416	1384	515	544	1478	398	1097	0	0	46	2
2310	dav. Mensch.Raub etc	33	9	2	2	10	0	10	0	0	0	0
2312	Entz.Minderjähriger	33	9	2	2	10	0	10	0	0	0	0
2320	dav. Freih.Ber./Nöt.	5376	1373	513	542	1467	398	1083	0	0	46	2
2321	Freiheitsberaubung	120	24	9	6	38	19	24	0	0	2	0
2322	Nötigung §240	1381	387	137	148	356	95	258	0	0	2	1
2323	Bedrohung §241	2920	715	268	289	838	195	615	0	0	42	1
2324	Stalking	955	247	99	99	235	89	186	0	0	0	0
2330	dav.erpr.Mensch.Raub	3	1	0	0	0	0	2	0	0	0	0
2340	dav. Geiselnahme	1	0	0	0	1	0	0	0	0	0	0
2360	Menschenh.Sex.dar.	3	1	0	0	0	0	2	0	0	0	0
2361	Menschenh.z.Zw.Sex.	2	1	0	0	0	0	1	0	0	0	0
2363	Menschenh.z.Zw.Sex 3	1	0	0	0	0	0	1	0	0	0	0
3***	Diebstahl einfach	27774	4592	2212	2389	7880	2816	7885	0	0	0	0
4***	Diebstahl schwer	18233	4017	1439	1319	4747	1533	5178	0	0	0	0
****	Diebstahl gesamt	46007	8609	3651	3708	12627	4349	13063	0	0	0	0

LAND THUERINGEN

SCHL. ZAHL DER TAT	S T R A F T A T	ERMITT. TATVERD. INSGES.	MAENN- LICH	WEIB- LICH	NICHTDEUTSCHE TATVERDAECHT.		TV WOHNHAFT IN TO-GEMEINDE	
					ANZAHL	IN %	ANZAHL	IN %
1	2	27	28	29	30	31	32	33
2230	dar. Missh.v.Schutzb	158	82	76	5	3.1	107	67.7
2231	dar. Mißh .v.Kindern	128	67	61	5	3.9	84	65.6
2240	dar. Vors. 1. KV	8168	6971	1197	381	4.6	5293	64.8
2250	dar.fahrl.Körperverl	513	347	166	5	0.9	344	67.0
2300	Straft.geg.pers.Frei	4580	3855	725	236	5.1	2241	48.9
2310	dav. Mensch.Raub etc	37	22	15	6	16.2	13	35.1
2312	Entz.Minderjähriger	37	22	15	6	16.2	13	35.1
2320	dav. Freih.Ber./Nöt.	4538	3828	710	227	5.0	2226	49.0
2321	Freiheitsberaubung	156	125	31	1	0.6	82	52.5
2322	Nötigung §240	1311	1095	216	36	2.7	571	43.5
2323	Bedrohung §241	2573	2229	344	177	6.8	1231	47.8
2324	Stalking	748	602	146	24	3.2	342	45.7
2330	dav.erpr.Mensch.Raub	1	1	0	1	100.0	0	0.0
2340	dav. Geiselnahme	1	1	0	0	0.0	0	0.0
2360	Menschenh.Sex.dar.	5	4	1	3	60.0	2	40.0
2361	Menschenh.z.Zw.Sex.	4	4	0	2	50.0	1	25.0
2363	Menschenh.z.Zw.Sex 3	1	0	1	1	100.0	1	100.0
3***	Diebstahl einfach	13310	9156	4154	688	5.1	7113	53.4
4***	Diebstahl schwer	3019	2688	331	166	5.4	1065	35.2
****	Diebstahl gesamt	15466	11060	4406	826	5.3	8178	52.8

SCHL. ZAHL DER TAT	S T R A F T A T	ERFASSTE FAELLE ANZAHL	IN % V. INSG	VERSUCHE V. SP. 3 ANZAHL	IN %	---- LFD. ZEITRAUM	TATEN MIT HERIG. ZEITRAUM	TATZEIT VOR ZWEI ZEITRAEUMEN	--- VOR 3 U.MEHR UNBE-KANNNT	-- GEKL. LFD. INSG.	TATEN IM DAV.M.ERFASSUNG IM LFD.ZEITRAUM	-- IM VOR	AUFKL. IN 12	% SP. 13	
1	2	3	4	5	6	7	8	9	10	11	12	13	14	15	16
05	i/a Bank/Post etc	45	0.0	13	28.8	28	17	0	0	0	19	19	0	42.2	42.2
305*		13	0.0	0	0.0	10	3	0	0	0	8	8	0	61.5	61.5
405*		32	0.0	13	40.6	18	14	0	0	0	11	11	0	34.3	34.3
10	i/a Betriebsräumen	2618	1.8	430	16.4	1707	863	37	11	0	770	699	71	29.4	26.6
310*		766	0.5	50	6.5	531	222	10	3	0	281	276	5	36.6	36.0
410*		1852	1.2	380	20.5	1176	641	27	8	0	489	423	66	26.4	22.8
11	i/a Dienst/Büroraum	1798	1.2	378	21.0	1140	624	27	7	0	480	416	64	26.6	23.1
411*		1798	1.2	378	21.0	1140	624	27	7	0	480	416	64	26.6	23.1
12	i/a Werkstatt etc	54	0.0	2	3.7	36	17	0	1	0	9	7	2	16.6	12.9
412*		54	0.0	2	3.7	36	17	0	1	0	9	7	2	16.6	12.9
15	i/a Gastst./Hot. etc	647	0.4	107	16.5	451	189	5	2	0	222	206	16	34.3	31.8
315*		214	0.1	11	5.1	150	60	3	1	0	69	67	2	32.2	31.3
415*		433	0.3	96	22.1	301	129	2	1	0	153	139	14	35.3	32.1
16	i/a Gastst./Kantinen	433	0.3	96	22.1	301	129	2	1	0	153	139	14	35.3	32.1
416*		433	0.3	96	22.1	301	129	2	1	0	153	139	14	35.3	32.1
20	i/a Kiosken	170	0.1	41	24.1	117	50	3	0	0	45	40	5	26.4	23.5
320*		16	0.0	3	18.7	13	3	0	0	0	4	4	0	25.0	25.0
420*		154	0.1	38	24.6	104	47	3	0	0	41	36	5	26.6	23.3
25	i/a Warenh./Verk.Rau	10970	7.6	259	2.3	8707	2223	25	15	0	9807	9774	33	89.3	89.0
325*		10307	7.2	48	0.4	8275	2001	16	15	0	9590	9580	10	93.0	92.9

LAND THUERINGEN

SCHL. ZAHL DER TAT	S T R A F T A T	ERFASSTE FAELLE	DAVON IN TATORTGROESSENKLASSE						--- 500000 U.MEHR EINW.	TATORT UNBEK.	MIT SCHUSSWAFFE	
			--- - 5000 EINW.	5000 - 10000 EINW.	10000- 20000 EINW.	20000- 50000 EINW.	50000- 100000 EINW.	100000- 500000 EINW.			GE- DROHT	GE- SCHOSSEN
1	2	3	17	18	19	20	21	22	23	24	25	26
05	i/a Bank/Post etc	45	10	3	4	16	4	8	0	0	0	0
305*		13	3	1	1	4	0	4	0	0	0	0
405*		32	7	2	3	12	4	4	0	0	0	0
10	i/a Betriebsräumen	2618	735	247	209	681	187	559	0	0	0	0
310*		766	177	63	66	194	62	204	0	0	0	0
410*		1852	558	184	143	487	125	355	0	0	0	0
11	i/a Dienst/Büroraum	1798	543	174	137	477	122	345	0	0	0	0
411*		1798	543	174	137	477	122	345	0	0	0	0
12	i/a Werkstatt etc	54	15	10	6	10	3	10	0	0	0	0
412*		54	15	10	6	10	3	10	0	0	0	0
15	i/a Gastst./Hot. etc	647	163	55	54	168	54	153	0	0	0	0
315*		214	47	18	19	48	20	62	0	0	0	0
415*		433	116	37	35	120	34	91	0	0	0	0
16	i/a Gastst./Kantinen	433	116	37	35	120	34	91	0	0	0	0
416*		433	116	37	35	120	34	91	0	0	0	0
20	i/a Kiosken	170	27	14	20	60	11	38	0	0	0	0
320*		16	4	1	2	4	1	4	0	0	0	0
420*		154	23	13	18	56	10	34	0	0	0	0
25	i/a Warenh./Verk.Rau	10970	579	850	992	3687	1337	3525	0	0	0	0
325*		10307	446	770	950	3485	1274	3382	0	0	0	0

LAND THUERINGEN

SCHL. ZAHL DER TAT	S T R A F T A T	ERMITT. TATVERD. INSGES.	MAENN- LICH	WEIB- LICH	NICHTDEUTSCHE TATVERDAECHT.		TV WOHNHAFT IN TO-GEMEINDE	
					ANZAHL	IN %	ANZAHL	IN %
1	2	27	28	29	30	31	32	33
05	i/a Bank/Post etc	19	17	2	0	0.0	5	26.3
305*		7	5	2	0	0.0	4	57.1
405*		12	12	0	0	0.0	1	8.3
10	i/a Betriebsräumen	729	659	70	39	5.3	208	28.5
310*		271	233	38	6	2.2	92	33.9
410*		497	462	35	34	6.8	116	23.3
11	i/a Dienst/Büroraum	483	449	34	34	7.0	115	23.8
411*		483	449	34	34	7.0	115	23.8
12	i/a Werkstatt etc	14	13	1	0	0.0	1	7.1
412*		14	13	1	0	0.0	1	7.1
15	i/a Gastst./Hot. etc	229	194	35	16	6.9	62	27.0
315*		74	62	12	6	8.1	22	29.7
415*		163	139	24	11	6.7	40	24.5
16	i/a Gastst./Kantinen	163	139	24	11	6.7	40	24.5
416*		163	139	24	11	6.7	40	24.5
20	i/a Kiosken	79	71	8	0	0.0	19	24.0
320*		4	3	1	0	0.0	1	25.0
420*		75	68	7	0	0.0	18	24.0
25	i/a Warenh./Verk.Rau	9165	5839	3326	574	6.2	4877	53.2
325*		8972	5665	3307	558	6.2	4837	53.9

SCHL. ZAHL DER TAT	S T R A F T A T	ERFASSTE FAELLE		VERSUCHE		TATEN MIT TATZEIT				-- GEKL. TATEN IM --			AUFKL. IN %		
		ANZAHL	IN % V. INSG	ANZAHL	IN %	IM LFD.	IM VOR- HERIG.	VOR ZWEI	VOR 3 U. MEHR	TATZEIT UNBE- KANNT	LFD. INSG.	DAV. M. IM LFD. ZEITRAUM	ERFASSUNG IM VOR	12	13
1	2	3	4	5	6	7	8	9	10	11	12	13	14	15	16
425*		663	0.4	211	31.8	432	222	9	0	0	217	194	23	32.7	29.2
26	dar. Ladendiebstahl	10201	7.1	40	0.3	8190	1983	15	13	0	9550	9542	8	93.6	93.5
326*		10146	7.1	36	0.3	8161	1957	15	13	0	9513	9506	7	93.7	93.6
426*		55	0.0	4	7.2	29	26	0	0	0	37	36	1	67.2	65.4
30	a. Schaufenster etc	24	0.0	7	29.1	19	5	0	0	0	9	9	0	37.5	37.5
330*		5	0.0	0	0.0	5	0	0	0	0	1	1	0	20.0	20.0
430*		19	0.0	7	36.8	14	5	0	0	0	8	8	0	42.1	42.1
35	i/a Wohnräumen ges.	1516	1.0	200	13.1	984	504	15	13	0	890	872	18	58.7	57.5
335*		870	0.6	39	4.4	604	247	10	9	0	605	599	6	69.5	68.8
435*		646	0.4	161	24.9	380	257	5	4	0	285	273	12	44.1	42.2
36	i/a Wohnungen Tag	1143	0.8	100	8.7	665	455	13	10	0	729	716	13	63.7	62.6
336*		870	0.6	39	4.4	604	247	10	9	0	605	599	6	69.5	68.8
436*		273	0.1	61	22.3	61	208	3	1	0	124	117	7	45.4	42.8
40	i/a Boden-/Kellerrau	1597	1.1	200	12.5	1219	374	2	2	0	295	275	20	18.4	17.2
340*		322	0.2	13	4.0	245	75	1	1	0	89	84	5	27.6	26.0
440*		1275	0.8	187	14.6	974	299	1	1	0	206	191	15	16.1	14.9
45	i/a Baustellen etc	490	0.3	36	7.3	345	141	1	3	0	67	64	3	13.6	13.0
345*		208	0.1	3	1.4	156	49	0	3	0	29	29	0	13.9	13.9
445*		282	0.1	33	11.7	189	92	1	0	0	38	35	3	13.4	12.4
50	aus Kraftfahrzeugen	3285	2.3	380	11.5	2465	725	93	2	0	476	426	50	14.4	12.9

SCHL. ZAHL DER TAT	S T R A F T A T	ERFASSTE FAELLE	DAVON IN TATORTGROESSENKLASSE						--- U.MEHR EINW.	TATORT UNBEK.	MIT SCHUSSWAFFE	
			- 5000 EINW.	5000 - EINW.	10000- EINW.	20000- EINW.	50000- EINW.	100000- EINW.			GE- DROHT	GE- SCHOSSEN
1	2	3	17	18	19	20	21	22	23	24	25	26
425*		663	133	80	42	202	63	143	0	0	0	0
26 dar.Ladendiebstahl		10201	428	762	929	3449	1262	3371	0	0	0	0
326*		10146	427	761	927	3441	1255	3335	0	0	0	0
426*		55	1	1	2	8	7	36	0	0	0	0
30 a. Schaufenster etc		24	1	0	6	3	6	8	0	0	0	0
330*		5	1	0	1	0	1	2	0	0	0	0
430*		19	0	0	5	3	5	6	0	0	0	0
35 i/a Wohnräumen ges.		1516	311	125	135	370	145	430	0	0	0	0
335*		870	195	88	85	221	72	209	0	0	0	0
435*		646	116	37	50	149	73	221	0	0	0	0
36 i/a Wohnungen Tag		1143	229	104	107	267	107	329	0	0	0	0
336*		870	195	88	85	221	72	209	0	0	0	0
436*		273	34	16	22	46	35	120	0	0	0	0
40 i/a Boden-/Kellerrau		1597	100	98	93	458	132	716	0	0	0	0
340*		322	36	39	34	96	31	86	0	0	0	0
440*		1275	64	59	59	362	101	630	0	0	0	0
45 i/a Baustellen etc		490	168	48	23	133	24	94	0	0	0	0
345*		208	66	18	8	59	10	47	0	0	0	0
445*		282	102	30	15	74	14	47	0	0	0	0
50 aus Kraftfahrzeugen		3285	820	223	217	673	322	1030	0	0	0	0

LAND THUERINGEN

SCHL. ZAHL DER TAT	S T R A F T A T	ERMITT. TATVERD. INSGES.	MAENN- LICH	WEIB- LICH	NICHTDEUTSCHE TATVERDAECHT.		TV WOHNHAFT IN TO-GEMEINDE	
					ANZAHL	IN %	ANZAHL	IN %
1	2	27	28	29	30	31	32	33
425*		258	230	28	25	9.6	40	15.5
26	dar.Ladendiebstahl	8922	5622	3300	555	6.2	4809	53.9
326*		8907	5612	3295	553	6.2	4807	53.9
426*		36	27	9	9	25.0	2	5.5
30	a. Schaufenster etc	14	13	1	3	21.4	4	28.5
330*		2	2	0	0	0.0	2	100.0
430*		12	11	1	3	25.0	2	16.6
35	i/a Wohnräumen ges.	935	692	243	34	3.6	359	38.3
335*		639	453	186	25	3.9	254	39.7
435*		331	270	61	11	3.3	105	31.7
36	i/a Wohnungen Tag	769	559	210	31	4.0	301	39.1
336*		639	453	186	25	3.9	254	39.7
436*		140	113	27	7	5.0	47	33.5
40	i/a Boden-/Kellerrau	276	227	49	5	1.8	117	42.3
340*		98	76	22	1	1.0	56	57.1
440*		191	163	28	4	2.0	61	31.9
45	i/a Baustellen etc	86	82	4	2	2.3	31	36.0
345*		41	39	2	1	2.4	15	36.5
445*		47	45	2	1	2.1	16	34.0
50	aus Kraftfahrzeugen	339	319	20	26	7.6	80	23.5

SCHL. ZAHL DER TAT	S T R A F T A T	ERFASSTE FAELLE ANZAHL	FAELLE IN % V. INSG	VERSUCHE V. SP. 3 ANZAHL	IN %	---- LFD. ZEITRAUM	TATEN MIT IM HERIG. ZEITRAUM	TATZEIT VOR ZWEI ZEITRAEUMEN	--- VOR 3 U. MEHR UNBE- KANNT	-- GEKL. LFD. INSG.	TATEN IM DAV. M. ERFASSUNG IM LFD. ZEITRAUM	-- IM VOR	AUFKL. 12	IN % 13	
1	2	3	4	5	6	7	8	9	10	11	12	13	14	15	16
350*		827	0.5	24	2.9	647	175	4	1	0	136	134	2	16.4	16.2
450*		2458	1.7	356	14.4	1818	550	89	1	0	340	292	48	13.8	11.8
*550 an Kraftfahrzeugen		2840	1.9	57	2.0	2223	613	4	0	0	320	304	16	11.2	10.7
*700 von BTM insgesamt		7	0.0	1	14.2	6	1	0	0	0	0	0	0	0.0	0.0
3700		2	0.0	0	0.0	2	0	0	0	0	0	0	0	0.0	0.0
4700		5	0.0	1	20.0	4	1	0	0	0	0	0	0	0.0	0.0
*710 v. BTM aus Apotheken		2	0.0	0	0.0	2	0	0	0	0	0	0	0	0.0	0.0
4710		2	0.0	0	0.0	2	0	0	0	0	0	0	0	0.0	0.0
*720 v. BTM a. Arztpraxen		3	0.0	1	33.3	2	1	0	0	0	0	0	0	0.0	0.0
3720		1	0.0	0	0.0	1	0	0	0	0	0	0	0	0.0	0.0
4720		2	0.0	1	50.0	1	1	0	0	0	0	0	0	0.0	0.0
*730 v. BTM a. Krankenh.		2	0.0	0	0.0	2	0	0	0	0	0	0	0	0.0	0.0
3730		1	0.0	0	0.0	1	0	0	0	0	0	0	0	0.0	0.0
4730		1	0.0	0	0.0	1	0	0	0	0	0	0	0	0.0	0.0
*750 v. Rezept z. Erl. v. BTM		2	0.0	0	0.0	2	0	0	0	0	1	1	0	50.0	50.0
3750		2	0.0	0	0.0	2	0	0	0	0	1	1	0	50.0	50.0
90 Taschendiebstahl		1393	0.9	10	0.7	976	408	6	3	0	167	158	9	11.9	11.3
*950 Großviehdiebstahl		21	0.0	2	9.5	15	5	0	1	0	5	4	1	23.8	19.0
3950		19	0.0	2	10.5	13	5	0	1	0	5	4	1	26.3	21.0
4950		2	0.0	0	0.0	2	0	0	0	0	0	0	0	0.0	0.0

SCHL. ZAHL DER TAT	S T R A F T A T	ERFASSTE FAELLE	DAVON IN TATORTGROESSENKLASSE						--- 500000 U.MEHR EINW.	TATORT UNBEK.	MIT SCHUSSWAFFE	
			--- - 5000 EINW.	5000 - 10000 EINW.	10000- 20000 EINW.	20000- 50000 EINW.	50000- 100000 EINW.	100000- 500000 EINW.			GE- DROHT	GE- SCHOSSEN
1	2	3	17	18	19	20	21	22	23	24	25	26
350*		827	244	67	64	151	77	224	0	0	0	0
450*		2458	576	156	153	522	245	806	0	0	0	0
*550 an Kraftfahrzeugen		2840	710	200	282	716	274	658	0	0	0	0
*700 von BTM insgesamt		7	2	0	1	2	0	2	0	0	0	0
3700		2	1	0	1	0	0	0	0	0	0	0
4700		5	1	0	0	2	0	2	0	0	0	0
*710 v. BTM aus Apotheken		2	1	0	0	1	0	0	0	0	0	0
4710		2	1	0	0	1	0	0	0	0	0	0
*720 v. BTM a. Arztpraxen		3	0	0	1	1	0	1	0	0	0	0
3720		1	0	0	1	0	0	0	0	0	0	0
4720		2	0	0	0	1	0	1	0	0	0	0
*730 v. BTM a. Krankenh.		2	1	0	0	0	0	1	0	0	0	0
3730		1	1	0	0	0	0	0	0	0	0	0
4730		1	0	0	0	0	0	1	0	0	0	0
*750 v.Rezept z.Erl.v.BTM		2	1	0	1	0	0	0	0	0	0	0
3750		2	1	0	1	0	0	0	0	0	0	0
90 Taschendiebstahl		1393	93	71	65	332	129	703	0	0	0	0
*950 Großviehdiebstahl		21	13	1	0	3	1	3	0	0	0	0
3950		19	13	1	0	2	1	2	0	0	0	0
4950		2	0	0	0	1	0	1	0	0	0	0

SCHL. ZAHL DER TAT	S T R A F T A T	ERMITT. TATVERD. INSGES.	MAENN- LICH	WEIB- LICH	NICHTDEUTSCHE TATVERDAECHT.		TV WOHNHAFT IN TO-GEMEINDE	
					ANZAHL	IN %	ANZAHL	IN %
1	2	27	28	29	30	31	32	33
350*		163	150	13	15	9.2	42	25.7
450*		208	200	8	12	5.7	38	18.2
*550 an Kraftfahrzeugen		275	240	35	14	5.0	58	21.0
*700 von BTM insgesamt		0	0	0	0	0.0	0	0.0
3700		0	0	0	0	0.0	0	0.0
4700		0	0	0	0	0.0	0	0.0
*710 v. BTM aus Apotheken		0	0	0	0	0.0	0	0.0
4710		0	0	0	0	0.0	0	0.0
*720 v. BTM a. Arztpraxen		0	0	0	0	0.0	0	0.0
3720		0	0	0	0	0.0	0	0.0
4720		0	0	0	0	0.0	0	0.0
*730 v. BTM a. Krankenh.		0	0	0	0	0.0	0	0.0
3730		0	0	0	0	0.0	0	0.0
4730		0	0	0	0	0.0	0	0.0
*750 v.Rezept z.Erl.v.BTM		1	1	0	0	0.0	1	100.0
3750		1	1	0	0	0.0	1	100.0
90 Taschendiebstahl		165	103	62	12	7.2	52	31.5
*950 Großviehdiebstahl		8	8	0	0	0.0	2	25.0
3950		8	8	0	0	0.0	2	25.0
4950		0	0	0	0	0.0	0	0.0

SCHL. ZAHL DER TAT	S T R A F T A T	ERFASSTE FAELLE ANZAHL	IN % V. INSG	VERSUCHE V. SP. 3 ANZAHL	IN % IN %	---- LFD. ZEITRAUM	TATEN MIT IM HERIG. ZEITRAUM	TATZEIT VOR ZWEI ZEITRAEUMEN	--- VOR 3 U. MEHR	TATZEIT UNBE- KANNT	-- LFD. INSG.	GEKL. TATEN DAV. M. ERFASSUNG IM LFD. ZEITRAUM	IM VOR	-- AUFKL. IN % AUS SP.	12	13
1	2	3	4	5	6	7	8	9	10	11	12	13	14	15	16	
***1	v. Kraftwagen + Gebr.	780	0.5	188	24.1	464	290	23	3	0	320	288	32	41.0	36.9	
3**1		233	0.1	16	6.8	148	80	5	0	0	165	164	1	70.8	70.3	
4**1		547	0.3	172	31.4	316	210	18	3	0	155	124	31	28.3	22.6	
***2	v. Mopeds/Krad etc	843	0.5	39	4.6	634	203	5	1	0	239	207	32	28.3	24.5	
3**2		275	0.1	12	4.3	202	71	2	0	0	108	95	13	39.2	34.5	
4**2		568	0.3	27	4.7	432	132	3	1	0	131	112	19	23.0	19.7	
***3	v. Fahrrädern	3805	2.6	32	0.8	2986	805	10	4	0	519	447	72	13.6	11.7	
3**3		1208	0.8	7	0.5	946	256	4	2	0	256	239	17	21.1	19.7	
4**3		2597	1.8	25	0.9	2040	549	6	2	0	263	208	55	10.1	8.0	
***4	von Schusswaffen	16	0.0	1	6.2	12	3	0	1	0	6	6	0	37.5	37.5	
3**4		8	0.0	0	0.0	5	2	0	1	0	1	1	0	12.5	12.5	
4**4		8	0.0	1	12.5	7	1	0	0	0	5	5	0	62.5	62.5	
***5	v. unb. Zahlungmit.	277	0.1	11	3.9	205	67	4	1	0	113	108	5	40.7	38.9	
3**5		200	0.1	2	1.0	154	41	4	1	0	81	77	4	40.5	38.5	
4**5		77	0.0	9	11.6	51	26	0	0	0	32	31	1	41.5	40.2	
***6	v. aml. Siegeln etc	11	0.0	0	0.0	4	6	1	0	0	6	6	0	54.5	54.5	
3**6		5	0.0	0	0.0	2	3	0	0	0	3	3	0	60.0	60.0	
4**6		6	0.0	0	0.0	2	3	1	0	0	3	3	0	50.0	50.0	
***7	v/a Automaten	668	0.4	138	20.6	436	228	3	1	0	100	92	8	14.9	13.7	
3**7		105	0.0	23	21.9	65	39	1	0	0	23	22	1	21.9	20.9	

SCHL. ZAHL DER TAT	S T R A F T A T	ERFASSTE FAELLE	DAVON IN TATORTGROESSENKLASSE						--- U.MEHR EINW.	TATORT UNBEK.	MIT SCHUSSWAFFE	
			--- - 5000 EINW.	5000 - 10000 EINW.	10000- 20000 EINW.	20000- 50000 EINW.	50000- 100000 EINW.	100000- 500000 EINW.			GE- DROHT	GE- SCHOSSEN
1	2	3	17	18	19	20	21	22	23	24	25	26
***1	v.Kraftwagen + Gebr.	780	164	55	53	170	89	249	0	0	0	0
3**1		233	77	24	24	38	15	55	0	0	0	0
4**1		547	87	31	29	132	74	194	0	0	0	0
***2	v. Mopeds/Krad etc	843	230	81	67	199	70	196	0	0	0	0
3**2		275	100	31	34	60	30	20	0	0	0	0
4**2		568	130	50	33	139	40	176	0	0	0	0
***3	v. Fahrrädern	3805	338	242	228	1198	340	1459	0	0	0	0
3**3		1208	183	118	116	437	78	276	0	0	0	0
4**3		2597	155	124	112	761	262	1183	0	0	0	0
***4	von Schusswaffen	16	6	2	2	2	2	2	0	0	0	0
3**4		8	2	2	2	1	0	1	0	0	0	0
4**4		8	4	0	0	1	2	1	0	0	0	0
***5	v. unb. Zahlungmit.	277	54	25	23	91	26	58	0	0	0	0
3**5		200	35	16	17	72	14	46	0	0	0	0
4**5		77	19	9	6	19	12	12	0	0	0	0
***6	v. amtl. Siegeln etc	11	4	0	2	3	0	2	0	0	0	0
3**6		5	1	0	2	1	0	1	0	0	0	0
4**6		6	3	0	0	2	0	1	0	0	0	0
***7	v/a Automaten	668	185	66	48	188	35	146	0	0	0	0
3**7		105	23	7	7	36	6	26	0	0	0	0

LAND THUERINGEN

SCHL. ZAHL DER TAT	S T R A F T A T	ERMITT. TATVERD. INSGES.	MAENN- LICH	WEIB- LICH	NICHTDEUTSCHE TATVERDAECHT.		TV WOHNHAFT IN TO-GEMEINDE	
					ANZAHL	IN %	ANZAHL	IN %
1	2	27	28	29	30	31	32	33
***1	v.Kraftwagen + Gebr.	305	277	28	15	4.9	95	31.1
3**1		183	162	21	3	1.6	66	36.0
4**1		135	128	7	13	9.6	29	21.4
***2	v. Mopeds/Krad etc	288	278	10	4	1.3	112	38.8
3**2		141	135	6	1	0.7	64	45.3
4**2		164	160	4	3	1.8	48	29.2
***3	v. Fahrrädern	532	483	49	15	2.8	202	37.9
3**3		293	269	24	6	2.0	126	43.0
4**3		259	233	26	10	3.8	76	29.3
***4	von Schusswaffen	10	10	0	0	0.0	3	30.0
3**4		1	1	0	0	0.0	0	0.0
4**4		9	9	0	0	0.0	3	33.3
***5	v. unb. Zahlungmit.	120	91	29	5	4.1	32	26.6
3**5		87	64	23	4	4.5	27	31.0
4**5		35	28	7	1	2.8	5	14.2
***6	v. amtl. Siegeln etc	8	7	1	0	0.0	2	25.0
3**6		3	2	1	0	0.0	2	66.6
4**6		5	5	0	0	0.0	0	0.0
***7	v/a Automaten	127	118	9	3	2.3	35	27.5
3**7		26	22	4	1	3.8	13	50.0

SCHL. ZAHL DER TAT	S T R A F T A T	ERFASSTE FAELLE ANZAHL	IN % V. INSG	VERSUCHE V. SP. 3 ANZAHL	IN %	---- LFD. ZEITRAUM	TATEN MIT IM VOR- HERIG. ZEITRAUM	TATZEIT VOR ZWEI ZEITRAEUMEN	--- VOR 3 U.MEHR	TATZEIT UNBE- KANNT	-- LFD. INSG.	GEKL. TATEN IM DAV.M.ERFASSUNG IM VOR LFD.ZEITRAUM	-- LFD. ZEITRAUM	AUFKL. IN % AUS SP.	12	13
1	2	3	4	5	6	7	8	9	10	11	12	13	14	15	16	
4**7		563	0.3	115	20.4	371	189	2	1	0	77	70	7	13.6	12.4	
**8 v. Antiquitäten etc		53	0.0	3	5.6	23	29	1	0	0	29	27	2	54.7	50.9	
3**8		20	0.0	0	0.0	7	13	0	0	0	9	9	0	45.0	45.0	
4**8		33	0.0	3	9.0	16	16	1	0	0	20	18	2	60.6	54.5	
5000 Verm./Fälschungsdel.		28840	20.2	877	3.0	12833	10546	2729	2732	0	25429	25311	118	88.1	87.7	
5100 Betrug		23553	16.5	857	3.6	10376	8857	2051	2269	0	21200	21090	110	90.0	89.5	
5110 Waren-/Kreditbetrug		5154	3.6	154	2.9	2326	2215	415	198	0	4270	4250	20	82.8	82.4	
5111 dar. z. Erl. v. KFZ		45	0.0	3	6.6	19	16	10	0	0	43	43	0	95.5	95.5	
5112 Warenkreditbetrug		3506	2.4	92	2.6	1572	1490	324	120	0	2691	2680	11	76.7	76.4	
5113 Warenbetrug		1603	1.1	59	3.6	735	709	81	78	0	1536	1527	9	95.8	95.2	
5130 dar.Kaut./Bet.Betrug		21	0.0	1	4.7	5	9	2	5	0	20	20	0	95.2	95.2	
5131 Kapitalanlagebetrug		5	0.0	0	0.0	1	1	0	3	0	5	5	0	100.0	100.0	
5132 Anlagenbetrug		10	0.0	1	10.0	3	3	2	2	0	9	9	0	90.0	90.0	
5134 Beteiligungsbetrug		1	0.0	0	0.0	1	0	0	0	0	1	1	0	100.0	100.0	
5136 Umschuldungsbetrug		5	0.0	0	0.0	0	5	0	0	0	5	5	0	100.0	100.0	
5140 dar.Geld-/Kreditbetr		84	0.0	4	4.7	14	27	18	25	0	77	76	1	91.6	90.4	
5141 dar.Kreditbetrug		11	0.0	0	0.0	1	3	2	5	0	10	9	1	90.9	81.8	
5142 dar.Subventionsbetr.		14	0.0	0	0.0	1	3	3	7	0	14	14	0	100.0	100.0	
5143 Kreditbetrug		52	0.0	4	7.6	9	18	12	13	0	50	50	0	96.1	96.1	
5144 Wechselbetrug		6	0.0	0	0.0	3	3	0	0	0	2	2	0	33.3	33.3	

LAND THUERINGEN

SCHL. ZAHL DER TAT	S T R A F T A T	ERFASSTE FAELLE	DAVON IN TATORTGROESSENKLASSE						--- 500000 U.MEHR EINW.	TATORT UNBEK.	MIT SCHUSSWAFFE	
			--- - 5000 EINW.	5000 - 10000 EINW.	10000- 20000 EINW.	20000- 50000 EINW.	50000- 100000 EINW.	100000- 500000 EINW.			GE- DROHT	GE- SCHOSSEN
1	2	3	17	18	19	20	21	22	23	24	25	26
4**7		563	162	59	41	152	29	120	0	0	0	0
**8 v. Antiquitäten etc		53	10	6	6	8	16	7	0	0	0	0
3**8		20	4	6	5	3	0	2	0	0	0	0
4**8		33	6	0	1	5	16	5	0	0	0	0
5000 Verm./Fälschungsdel.		28840	5058	1945	1691	6596	2933	10617	0	0	0	0
5100 Betrug		23553	3839	1550	1337	5137	2422	9268	0	0	0	0
5110 Waren-/Kreditbetrug		5154	1106	458	429	1342	352	1467	0	0	0	0
5111 dar. z. Erl. v. KFZ		45	8	3	3	24	1	6	0	0	0	0
5112 Warenkreditbetrug		3506	700	284	317	818	247	1140	0	0	0	0
5113 Warenbetrug		1603	398	171	109	500	104	321	0	0	0	0
5130 dar.Kaut./Bet.Betrug		21	8	2	0	5	1	5	0	0	0	0
5131 Kapitalanlagebetrug		5	1	0	0	1	1	2	0	0	0	0
5132 Anlagenbetrug		10	2	2	0	4	0	2	0	0	0	0
5134 Beteiligungsbetrug		1	0	0	0	0	0	1	0	0	0	0
5136 Umschuldungsbetrug		5	5	0	0	0	0	0	0	0	0	0
5140 dar.Geld-/Kreditbetr.		84	11	6	7	31	3	26	0	0	0	0
5141 dar.Kreditbetrug		11	0	0	4	3	1	3	0	0	0	0
5142 dar.Subventionsbetr.		14	7	0	1	2	1	3	0	0	0	0
5143 Kreditbetrug		52	3	4	0	26	1	18	0	0	0	0
5144 Wechselbetrug		6	0	2	2	0	0	2	0	0	0	0

LAND THUERINGEN

SCHL. ZAHL DER TAT	S T R A F T A T	ERMITT. TATVERD. INSGES.	MAENN- LICH	WEIB- LICH	NICHTDEUTSCHE TATVERDAECHT.		TV WOHNHAFT IN TO-GEMEINDE	
					ANZAHL	IN %	ANZAHL	IN %
1	2	27	28	29	30	31	32	33
4**7		104	99	5	2	1.9	22	21.1
**8 v. Antiquitäten etc		20	19	1	4	20.0	6	30.0
3**8		9	9	0	2	22.2	5	55.5
4**8		11	10	1	2	18.1	1	9.0
5000 Verm./Fälschungsdel.		15254	10288	4966	670	4.3	6724	44.0
5100 Betrug		12651	8459	4192	511	4.0	5351	42.2
5110 Waren-/Kreditbetrug		2502	1728	774	83	3.3	1151	46.0
5111 dar. z. Erl. v. KFZ		43	34	9	5	11.6	13	30.2
5112 Warenkreditbetrug		1767	1208	559	53	2.9	675	38.2
5113 Warenbetrug		783	554	229	25	3.1	463	59.1
5130 dar.Kaut./Bet.Betrug		19	17	2	0	0.0	7	36.8
5131 Kapitalanlagebetrug		6	6	0	0	0.0	2	33.3
5132 Anlagenbetrug		10	9	1	0	0.0	5	50.0
5134 Beteiligungsbetrug		1	1	0	0	0.0	0	0.0
5136 Umschuldungsbetrug		2	1	1	0	0.0	0	0.0
5140 dar.Geld-/Kreditbetr		87	73	14	4	4.5	20	22.9
5141 dar.Kreditbetrug		12	11	1	1	8.3	2	16.6
5142 dar.Subventionsbetr.		23	19	4	0	0.0	5	21.7
5143 Kreditbetrug		53	46	7	3	5.6	13	24.5
5144 Wechselbetrug		2	1	1	1	50.0	0	0.0

LAND THUERINGEN

SCHL. ZAHL DER TAT	S T R A F T A T	ERFASSTE FAELLE ANZAHL	IN % V. INSG	VERSUCHE V. SP. 3 ANZAHL	IN %	---- TATEN MIT LFD. ZEITRAUM	TATEN IM VOR- HERIG. ZEITRAUM	TATEN VOR- ZWEI ZEITRAEUMEN	--- VOR 3 U.MEHR UNBE- KANNT	-- GEKL. TATEN LFD. ZEITR. IM VOR	DAV.M.ERFASSUNG IM VOR	AUFKL. IN 12	% SP. 13		
1	2	3	4	5	6	7	8	9	10	11	12	13	14	15	16
5145	Wertpapierbetrug	1	0.0	0	0.0	0	0	1	0	0	1	1	0	100.0	100.0
5150	dar.Erschl.v.Leistng	6460	4.5	8	0.1	3805	2570	35	50	0	6338	6338	0	98.1	98.1
5160	Betrug m.unb.Zahl.m.	957	0.6	61	6.3	532	320	76	29	0	566	517	49	59.1	54.0
5161	davon Schecks	10	0.0	1	10.0	3	6	1	0	0	1	1	0	10.0	10.0
5162	dav. Debitk. o. PIN	263	0.1	13	4.9	105	93	50	15	0	147	109	38	55.8	41.4
5163	dav. Debitk. m. PIN	283	0.1	9	3.1	173	98	11	1	0	189	187	2	66.7	66.0
5164	dav. Kreditkarten	208	0.1	16	7.6	130	56	10	12	0	113	111	2	54.3	53.3
5165	dav. Daten v.Zahl.k.	133	0.0	8	6.0	82	51	0	0	0	69	62	7	51.8	46.6
5169	sonst.unbare Zahl.m.	60	0.0	14	23.3	39	16	4	1	0	47	47	0	78.3	78.3
5170	sonstiger Betrug	10877	7.6	629	5.7	3694	3716	1505	1962	0	9929	9889	40	91.2	90.9
5171	Leistungsbetrug	559	0.3	23	4.1	133	148	117	161	0	531	531	0	94.9	94.9
5172	Leistungs-Kredit-BTR	342	0.2	2	0.5	70	175	57	40	0	323	323	0	94.4	94.4
5173	Arb. Verm. Betrug	2	0.0	1	50.0	2	0	0	0	0	1	1	0	50.0	50.0
5174	Betrug z. N. Vers.	99	0.0	15	15.1	20	49	4	26	0	97	97	0	97.9	97.9
5175	Computerbetrug	378	0.2	32	8.4	252	103	15	8	0	227	225	2	60.0	59.5
5176	Provisionsbetrug	69	0.0	0	0.0	23	9	10	27	0	67	67	0	97.1	97.1
5177	Betr. z.N.Soz.-Ämter	904	0.6	36	3.9	74	254	248	328	0	903	903	0	99.8	99.8
5178	sonst.Soz.leist.betr	14	0.0	1	7.1	5	4	1	4	0	14	14	0	100.0	100.0
5179	Betrug Kommunikation	164	0.1	0	0.0	78	74	8	4	0	120	119	1	73.1	72.5
5181	Abrechnungsbetrug	38	0.0	4	10.5	13	12	6	7	0	34	34	0	89.4	89.4

LAND THUERINGEN

SCHL. ZAHL DER TAT	S T R A F T A T	ERFASSTE FAELLE	DAVON IN TATORTGROESSENKLASSE						--- U.MEHR EINW.	TATORT UNBEK.	MIT SCHUSSWAFFE	
			--- - 5000 EINW.	5000 - 10000 EINW.	10000- 20000 EINW.	20000- 50000 EINW.	50000- 100000 EINW.	100000- 500000 EINW.			GE- DROHT	GE- SCHOSSEN
1	2	3	17	18	19	20	21	22	23	24	25	26
5145	Wertpapierbetrug	1	1	0	0	0	0	0	0	0	0	0
5150	dar.Erschl.v.Leistng	6460	233	66	60	683	589	4829	0	0	0	0
5160	Betrug m.unb.Zahl.m.	957	149	59	83	269	147	250	0	0	0	0
5161	davon Schecks	10	3	2	0	2	1	2	0	0	0	0
5162	dav. Debitk. o. PIN	263	41	14	31	68	58	51	0	0	0	0
5163	dav. Debitk. m. PIN	283	42	19	30	96	26	70	0	0	0	0
5164	dav. Kreditkarten	208	24	14	11	65	36	58	0	0	0	0
5165	dav. Daten v.Zahl.k.	133	25	3	7	26	12	60	0	0	0	0
5169	sonst.unbare Zahl.m.	60	14	7	4	12	14	9	0	0	0	0
5170	sonstiger Betrug	10877	2332	959	758	2807	1330	2691	0	0	0	0
5171	Leistungsbetrug	559	90	214	62	87	15	91	0	0	0	0
5172	Leistungs-Kredit-BTR	342	59	59	28	86	9	101	0	0	0	0
5173	Arb. Verm. Betrug	2	1	0	0	1	0	0	0	0	0	0
5174	Betrug z. N. Vers.	99	21	6	8	43	8	13	0	0	0	0
5175	Computerbetrug	378	77	27	26	121	52	75	0	0	0	0
5176	Provisionsbetrug	69	6	1	3	20	3	36	0	0	0	0
5177	Betr. z.N.Soz.-Ämter	904	79	64	101	364	146	150	0	0	0	0
5178	sonst.Soz.leist.betr	14	3	0	3	5	1	2	0	0	0	0
5179	Betrug Kommunikation	164	29	7	14	15	7	92	0	0	0	0
5181	Abrechnungsbetrug	38	8	0	2	14	4	10	0	0	0	0

LAND THUERINGEN

SCHL. ZAHL DER TAT	S T R A F T A T	ERMITT. TATVERD. INSGES.	MAENN- LICH	WEIB- LICH	NICHTDEUTSCHE TATVERDAECHT.		TV WOHNHAFT IN TO-GEMEINDE	
					ANZAHL	IN %	ANZAHL	IN %
1	2	27	28	29	30	31	32	33
5145	Wertpapierbetrug	1	0	1	0	0.0	0	0.0
5150	dar.Erschl.v.Leistng	3994	2686	1308	185	4.6	1277	31.9
5160	Betrug m.unb.Zahl.m.	319	238	81	14	4.3	67	21.0
5161	davon Schecks	1	0	1	0	0.0	1	100.0
5162	dav. Debitk. o. PIN	65	42	23	0	0.0	13	20.0
5163	dav. Debitk. m. PIN	129	95	34	4	3.1	24	18.6
5164	dav. Kreditkarten	87	70	17	3	3.4	16	18.3
5165	dav. Daten v.Zahl.k.	29	25	4	8	27.5	5	17.2
5169	sonst.unbare Zahl.m.	43	34	9	1	2.3	8	18.6
5170	sonstiger Betrug	6427	4246	2181	234	3.6	2829	44.0
5171	Leistungsbetrug	316	224	92	13	4.1	111	35.1
5172	Leistungs-Kredit-BTR	292	214	78	4	1.3	124	42.4
5173	Arb. Verm. Betrug	2	2	0	0	0.0	0	0.0
5174	Betrug z. N. Vers.	119	92	27	1	0.8	67	56.3
5175	Computerbetrug	174	136	38	16	9.1	71	40.8
5176	Provisionsbetrug	21	18	3	1	4.7	4	19.0
5177	Betr. z.N.Soz.-Ämter	938	452	486	23	2.4	493	52.5
5178	sonst.Soz.leist.betr	15	10	5	7	46.6	10	66.6
5179	Betrug Kommunikation	106	78	28	2	1.8	54	50.9
5181	Abrechnungsbetrug	41	28	13	1	2.4	18	43.9

P O L I Z E I L I C H E K R I M I N A L S T A T I S T I K
- GRUNDTABELLE -

LAND THUERINGEN

01/08 - 12/08

SCHL. ZAHL DER TAT	S T R A F T A T	ERFASSTE FAELLE ANZAHL	FAELLE IN % V. INSG	VERSUCHE V. SP. 3 ANZAHL	IN % IN %	---- LFD. ZEITRAUM	TATEN MIT IM VOR- HERIG. ZEITRAUM	TATZEIT VOR ZWEI ZEITRAEUMEN	--- VOR 3 U. MEHR KANNT	TATZEIT UNBE- KANNT	-- LFD. INSG.	GEKL. TATEN IM DAV. M. ERFASSUNG ZEITR. IM LFD. ZEITRAUM	-- LFD. INSG.	AUFKL. IN % AUS SP.	12 13
1	2	3	4	5	6	7	8	9	10	11	12	13	14	15	16
5182	Einmietebetrug	309	0.2	0	0.0	148	127	16	18	0	297	297	0	96.1	96.1
5183	Konto-.u.Überw.betr.	89	0.0	10	11.2	41	43	3	2	0	71	64	7	79.7	71.9
5184	Zechbetrug	126	0.0	3	2.3	93	31	1	1	0	121	121	0	96.0	96.0
5188	Kreditverm.betrug	377	0.2	0	0.0	368	7	1	1	0	378	377	1	100.2	100.0
5189	Sonst.w.Betrugsart.	7407	5.1	502	6.7	2374	2680	1018	1335	0	6745	6716	29	91.0	90.6
5200	Veruntreuung	1046	0.7	0	0.0	103	445	282	216	0	1019	1017	2	97.4	97.2
5210	Untreue	200	0.1	0	0.0	28	49	51	72	0	196	196	0	98.0	98.0
5211	Untr.b.Kapitalgesch.	2	0.0	0	0.0	0	0	1	1	0	2	2	0	100.0	100.0
5220	Veruntreuung v. Lohn	668	0.4	0	0.0	32	289	213	134	0	665	665	0	99.5	99.5
5230	Missbr. Scheckkarte	178	0.1	0	0.0	43	107	18	10	0	158	156	2	88.7	87.6
5300	Unterschlagung	2770	1.9	14	0.5	1809	767	112	82	0	1895	1891	4	68.4	68.2
5310	dar. Unterschl.v.KFZ	177	0.1	0	0.0	88	71	8	10	0	174	174	0	98.3	98.3
5400	Urkundenfälschung	1310	0.9	6	0.4	511	439	241	119	0	1163	1161	2	88.7	88.6
5410	dar. f. techn. Aufz.	10	0.0	0	0.0	5	3	0	2	0	10	10	0	100.0	100.0
5420	dar. f.z.Erl. v. BTM	50	0.0	0	0.0	26	13	10	1	0	28	28	0	56.0	56.0
5430	Fälschung von Daten	118	0.0	1	0.8	59	53	2	4	0	71	69	2	60.1	58.4
5430A	Täuschung DV	2	0.0	0	0.0	1	1	0	0	0	2	2	0	100.0	100.0
5500	Geld-/Wertz.-Fälsch.	44	0.0	0	0.0	26	15	3	0	0	35	35	0	79.5	79.5
5510	Geldfälschung	4	0.0	0	0.0	2	1	1	0	0	4	4	0	100.0	100.0
5520	Verkehrbr.v.Falschge	27	0.0	0	0.0	17	9	1	0	0	27	27	0	100.0	100.0

LAND THUERINGEN

SCHL. ZAHL DER TAT	S T R A F T A T	ERFASSTE FAELLE	DAVON IN TATORTGROESSENKLASSE						--- 500000 U.MEHR EINW.	TATORT UNBEK.	MIT SCHUSSWAFFE	
			--- - 5000 EINW.	5000 - 10000 EINW.	10000- 20000 EINW.	20000- 50000 EINW.	50000- 100000 EINW.	100000- 500000 EINW.			GE- DROHT	GE- SCHOSSEN
1	2	3	17	18	19	20	21	22	23	24	25	26
5182	Einmietebetrug	309	57	31	24	89	35	73	0	0	0	0
5183	Konto-.u.Überw.betr.	89	13	18	9	12	7	30	0	0	0	0
5184	Zechbetrug	126	11	5	13	42	9	46	0	0	0	0
5188	Kreditverm.betrug	377	3	0	0	5	1	368	0	0	0	0
5189	Sonst.w.Betrugsart.	7407	1875	527	465	1903	1033	1604	0	0	0	0
5200	Veruntreuung	1046	230	101	67	219	104	325	0	0	0	0
5210	Untreue	200	47	20	10	51	15	57	0	0	0	0
5211	Untr.b.Kapitalgesch.	2	0	1	0	0	0	1	0	0	0	0
5220	Veruntreuung v. Lohn	668	170	63	49	110	75	201	0	0	0	0
5230	Missbr. Scheckkarte	178	13	18	8	58	14	67	0	0	0	0
5300	Unterschlagung	2770	513	189	188	895	292	693	0	0	0	0
5310	dar. Unterschl.v.KFZ	177	48	11	10	45	17	46	0	0	0	0
5400	Urkundenfälschung	1310	437	89	79	317	90	298	0	0	0	0
5410	dar. f. techn. Aufz.	10	5	1	0	1	1	2	0	0	0	0
5420	dar. f.z.Erl. v. BTM	50	6	2	2	6	5	29	0	0	0	0
5430	Fälschung von Daten	118	44	16	13	23	3	19	0	0	0	0
5430A	Täuschung DV	2	1	0	0	1	0	0	0	0	0	0
5500	Geld-/Wertz.-Fälsch.	44	11	3	7	10	7	6	0	0	0	0
5510	Geldfälschung	4	2	0	0	0	2	0	0	0	0	0
5520	Verkehrbr.v.Falschge	27	5	1	6	6	5	4	0	0	0	0

LAND THUERINGEN

SCHL. ZAHL DER TAT	S T R A F T A T	ERMITT. TATVERD. INSGES.	MAENN- LICH	WEIB- LICH	NICHTDEUTSCHE TATVERDAECHT.		TV WOHNHAFT IN TO-GEMEINDE	
					ANZAHL	IN %	ANZAHL	IN %
1	2	27	28	29	30	31	32	33
5182	Einmietebetrug	304	215	89	11	3.6	79	25.9
5183	Konto-.u.Überw.betr.	54	36	18	6	11.1	11	20.3
5184	Zechbetrug	116	88	28	4	3.4	40	34.4
5188	Kreditverm.betrug	13	10	3	0	0.0	2	15.3
5189	Sonst.w.Betrugsart.	4220	2877	1343	154	3.6	1745	41.3
5200	Veruntreuung	587	409	178	12	2.0	249	42.4
5210	Untreue	180	125	55	1	0.5	65	36.1
5211	Untr.b.Kapitalgesch.	3	3	0	0	0.0	0	0.0
5220	Veruntreuung v. Lohn	284	215	69	10	3.5	138	48.5
5230	Missbr. Scheckkarte	134	78	56	1	0.7	46	34.3
5300	Unterschlagung	1709	1184	525	50	2.9	749	43.8
5310	dar. Unterschl.v.KFZ	179	153	26	13	7.2	62	34.6
5400	Urkundenfälschung	897	681	216	106	11.8	327	36.4
5410	dar. f. techn. Aufz.	11	11	0	3	27.2	4	36.3
5420	dar. f.z.Erl. v. BTM	18	10	8	0	0.0	4	22.2
5430	Fälschung von Daten	50	40	10	3	6.0	16	32.0
5430A	Täuschung DV	3	1	2	0	0.0	1	33.3
5500	Geld-/Wertz.-Fälsch.	35	29	6	14	40.0	12	34.2
5510	Geldfälschung	4	4	0	0	0.0	2	50.0
5520	Verkehrbr.v.Falschge	29	23	6	12	41.3	10	34.4

LAND THUERINGEN

SCHL. ZAHL DER TAT	S T R A F T A T	ERFASSTE FAELLE ANZAHL	VERSUCHE V. SP. 3 IN % V. INSG	VERSUCHE ANZAHL	---- TATEN MIT TATZEIT IM LFD. ZEITRAUM	--- TATEN MIT TATZEIT IM VOR- ZEITRAUM	--- TATEN MIT TATZEIT IM VOR- ZEITRAUM	--- TATEN MIT TATZEIT IM VOR- ZEITRAUM	--- TATEN MIT TATZEIT IM VOR- ZEITRAUM	--- TATEN MIT TATZEIT IM VOR- ZEITRAUM	-- GEKL. TATEN IM LFD. ZEITR. INSG.	-- GEKL. TATEN IM LFD. ZEITRAUM	-- GEKL. TATEN IM LFD. ZEITRAUM	AUFKL. IN 12	AUFKL. IN 13
1	2	3	4	5	6	7	8	9	10	11	12	13	14	15	16
5530	Fälsch.Vordr.EC-Kart	13	0.0	0	0.0	7	5	1	0	0	4	4	0	30.7	30.7
5531	Gebr.fal.Zahlungsk.	9	0.0	0	0.0	5	4	0	0	0	1	1	0	11.1	11.1
5532	Verfälsch.Schecks	4	0.0	0	0.0	2	1	1	0	0	3	3	0	75.0	75.0
5600	Insolvenzstraftaten	117	0.0	0	0.0	8	23	40	46	0	117	117	0	100.0	100.0
5610	dav. Bankrott	83	0.0	0	0.0	6	18	28	31	0	83	83	0	100.0	100.0
5630	dav.Verl.d.Buch-F-Pf	32	0.0	0	0.0	2	4	12	14	0	32	32	0	100.0	100.0
5640	dav.gläub.Begünstig.	2	0.0	0	0.0	0	1	0	1	0	2	2	0	100.0	100.0
6000	sonst. Del.gem. STGB	37390	26.2	252	0.6	26914	9347	589	540	0	20526	20274	252	54.8	54.2
6100	Erpressung	125	0.0	36	28.8	74	41	5	5	0	122	113	9	97.6	90.4
6110	dar. auf sex.Grundl.	1	0.0	0	0.0	1	0	0	0	0	1	1	0	100.0	100.0
6200	Straft.geg.öff.Ordn.	4071	2.8	1	0.0	3106	918	30	17	0	3793	3785	8	93.1	92.9
6210	dar.Wid.gg.Staatsgew	819	0.5	1	0.1	627	192	0	0	0	815	815	0	99.5	99.5
6220	Hausfriedensbr. dar.	2212	1.5	0	0.0	1751	448	8	5	0	2081	2077	4	94.0	93.8
6221	Hausfriedensbruch	2212	1.5	0	0.0	1751	448	8	5	0	2081	2077	4	94.0	93.8
6230	dar. Landfr.-Bruch	26	0.0	0	0.0	14	12	0	0	0	23	22	1	88.4	84.6
6240	dar. Vort.e.Straftat	392	0.2	0	0.0	254	118	11	9	0	390	388	2	99.4	98.9
6241	Vortäuschen Raub	12	0.0	0	0.0	10	2	0	0	0	12	12	0	100.0	100.0
6242	Vortäuschen Diebst.	34	0.0	0	0.0	19	13	1	1	0	34	34	0	100.0	100.0
6260	Gewaltdarstellung	12	0.0	0	0.0	10	2	0	0	0	11	11	0	91.6	91.6
6270	Volksverhetzung	64	0.0	0	0.0	45	17	2	0	0	49	49	0	76.5	76.5

LAND THUERINGEN

SCHL. ZAHL DER TAT	S T R A F T A T	ERFASSTE FAELLE	DAVON IN TATORTGROESSENKLASSE						--- 500000 U.MEHR EINW.	TATORT UNBEK.	MIT SCHUSSWAFFE	
			--- - 5000 EINW.	5000 - 10000 EINW.	10000- 20000 EINW.	20000- 50000 EINW.	50000- 100000 EINW.	100000- 500000 EINW.			GE- DROHT	GE- SCHOSSEN
1	2	3	17	18	19	20	21	22	23	24	25	26
5530	Fälsch.Vordr.EC-Kart	13	4	2	1	4	0	2	0	0	0	0
5531	Gebr.fal.Zahlungsk.	9	3	0	0	4	0	2	0	0	0	0
5532	Verfälsch.Schecks	4	1	2	1	0	0	0	0	0	0	0
5600	Insolvenzstraftaten	117	28	13	13	18	18	27	0	0	0	0
5610	dav. Bankrott	83	19	10	8	13	16	17	0	0	0	0
5630	dav.Verl.d.Buch-F-Pf	32	8	3	4	5	2	10	0	0	0	0
5640	dav.gläub.Begünstig.	2	1	0	1	0	0	0	0	0	0	0
6000	sonst. Del.gem. STGB	37390	8043	3145	3500	9584	3496	9622	0	0	6	13
6100	Erpressung	125	33	9	14	36	13	20	0	0	0	0
6110	dar. auf sex.Grundl.	1	0	1	0	0	0	0	0	0	0	0
6200	Straft.geg.öff.Ordn.	4071	658	355	423	1084	452	1099	0	0	5	1
6210	dar.Wid.gg.Staatsgew	819	93	41	67	250	109	259	0	0	1	0
6220	Hausfriedensbr. dar.	2212	386	199	252	526	224	625	0	0	0	1
6221	Hausfriedensbruch	2212	386	199	252	526	224	625	0	0	0	1
6230	dar. Landfr.-Bruch	26	1	1	2	4	4	14	0	0	0	0
6240	dar. Vort.e.Straftat	392	72	50	49	126	42	53	0	0	0	0
6241	Vortäuschen Raub	12	0	1	2	4	2	3	0	0	0	0
6242	Vortäuschen Diebst.	34	6	3	4	13	4	4	0	0	0	0
6260	Gewaltdarstellung	12	1	1	2	2	2	4	0	0	0	0
6270	Volksverhetzung	64	10	4	6	16	6	22	0	0	0	0

LAND THUERINGEN

SCHL. ZAHL DER TAT	S T R A F T A T	ERMITT. TATVERD. INSGES.	MAENN- LICH	WEIB- LICH	NICHTDEUTSCHE TATVERDAECHT.		TV WOHNHAFT IN TO-GEMEINDE	
					ANZAHL	IN %	ANZAHL	IN %
1	2	27	28	29	30	31	32	33
5530	Fälsch.Vordr.EC-Kart	2	2	0	2	100.0	0	0.0
5531	Gebr.fal.Zahlungsk.	1	1	0	1	100.0	0	0.0
5532	Verfälsch.Schecks	2	2	0	2	100.0	0	0.0
5600	Insolvenzstraftaten	128	103	25	3	2.3	36	28.1
5610	dav. Bankrott	95	77	18	2	2.1	27	28.4
5630	dav.Verl.d.Buch-F-Pf	37	29	8	1	2.7	8	21.6
5640	dav.gläub.Begünstig.	3	3	0	0	0.0	1	33.3
6000	sonst. Del.gem. STGB	16828	13497	3331	450	2.6	7585	45.0
6100	Erpressung	132	124	8	5	3.7	37	28.0
6110	dar. auf sex.Grundl.	1	1	0	0	0.0	0	0.0
6200	Straft.geg.öff.Ordn.	3820	3224	596	149	3.9	1354	35.4
6210	dar.Wid.gg.Staatsgew	768	704	64	46	5.9	197	25.6
6220	Hausfriedensbr. dar.	2156	1819	337	79	3.6	806	37.3
6221	Hausfriedensbruch	2156	1819	337	79	3.6	806	37.3
6230	dar. Landfr.-Bruch	147	137	10	1	0.6	13	8.8
6240	dar. Vort.e.Straftat	407	283	124	16	3.9	153	37.5
6241	Vortäuschen Raub	12	10	2	0	0.0	3	25.0
6242	Vortäuschen Diebst.	36	27	9	2	5.5	10	27.7
6260	Gewaltdarstellung	12	11	1	0	0.0	6	50.0
6270	Volksverhetzung	65	60	5	1	1.5	19	29.2

SCHL. ZAHL DER TAT	S T R A F T A T	ERFASSTE FAELLE ANZAHL	IN % V. INSG	VERSUCHE V. SP. 3 ANZAHL	IN %	---- IM LFD. ZEITRAUM	TATEN MIT TATZEIT IM VOR- HERIG. ZEITRAUM	VOR ZWEI U. MEHR ZEITRAEUMEN	--- VOR 3 TATZEIT UNBE- KANNT	-- GEKL. LFD. INSG.	TATEN IM DAV. M. ERFASSUNG IM LFD. ZEITRAUM	-- IM VOR	AUFKL. IN 12	% SP. 13	
1	2	3	4	5	6	7	8	9	10	11	12	13	14	15	16
6300	Begünst./Vereit. etc	498	0.3	17	3.4	224	204	40	30	0	489	489	0	98.1	98.1
6310	dar. Hehlerei von KFZ	20	0.0	0	0.0	6	10	3	1	0	20	20	0	100.0	100.0
6311	dar. gewerbemäßig	3	0.0	0	0.0	0	3	0	0	0	3	3	0	100.0	100.0
6313	dar. gewerbemäßig	1	0.0	0	0.0	1	0	0	0	0	1	1	0	100.0	100.0
6320	dar. sonst. Hehlerei	299	0.2	1	0.3	123	122	31	23	0	293	293	0	97.9	97.9
6321	dar. sonst. gew. Hehler	17	0.0	0	0.0	7	7	2	1	0	16	16	0	94.1	94.1
6322	dar. sonst. Bandenhehl	1	0.0	0	0.0	0	1	0	0	0	1	1	0	100.0	100.0
6323	dar. sonst. gewerbem.	2	0.0	0	0.0	0	0	0	2	0	2	2	0	100.0	100.0
6330	Geldwäsche	78	0.0	8	10.2	32	39	4	3	0	75	75	0	96.1	96.1
6400	Brandstiftung	561	0.3	15	2.6	385	169	5	2	0	323	314	9	57.5	55.9
6410	dar. vors. Brandstift.	306	0.2	15	4.9	193	108	3	2	0	138	130	8	45.0	42.4
6500	Straftaten im Amt	209	0.1	1	0.4	58	66	19	66	0	193	190	3	92.3	90.9
6510	dar. Bestechlichkeit	10	0.0	1	10.0	1	1	1	7	0	9	9	0	90.0	90.0
6511	Vorteilsannahme	4	0.0	0	0.0	1	1	0	2	0	4	4	0	100.0	100.0
6512	Bestechlichkeit	6	0.0	1	16.6	0	0	1	5	0	5	5	0	83.3	83.3
6520	dav. Vortgew, Bestechu	16	0.0	0	0.0	3	6	0	7	0	15	15	0	93.7	93.7
6521	Vorteilsgewährung	4	0.0	0	0.0	1	0	0	3	0	4	4	0	100.0	100.0
6522	Bestechung	12	0.0	0	0.0	2	6	0	4	0	11	11	0	91.6	91.6
6550	sonst. Straft. i. Amt	133	0.0	0	0.0	49	57	10	17	0	119	116	3	89.4	87.2
6551	Körperverl. im Amt	71	0.0	0	0.0	35	33	3	0	0	64	61	3	90.1	85.9

LAND THUERINGEN

SCHL. ZAHL DER TAT	S T R A F T A T	ERFASSTE FAELLE	DAVON IN TATORTGROESSENKLASSE						--- 500000 U.MEHR EINW.	TATORT UNBEK.	MIT SCHUSSWAFFE	
			--- - 5000 EINW.	5000 - 10000 EINW.	10000- 20000 EINW.	20000- 50000 EINW.	50000- 100000 EINW.	100000- 500000 EINW.			GE- DROHT	GE- SCHOSSEN
1	2	3	17	18	19	20	21	22	23	24	25	26
6300	Begünst./Vereit. etc	498	81	47	43	159	48	120	0	0	0	0
6310	dar.Hehlerei von KFZ	20	6	5	2	4	1	2	0	0	0	0
6311	dar. gewerbemäßig	3	0	1	1	1	0	0	0	0	0	0
6313	dar.gewerbemäßig	1	1	0	0	0	0	0	0	0	0	0
6320	dar.sonst.Hehlerei	299	46	23	26	106	30	68	0	0	0	0
6321	dar.sonst.gew.Hehler	17	1	1	0	4	0	11	0	0	0	0
6322	dar.sonst.Bandenhehl	1	0	1	0	0	0	0	0	0	0	0
6323	dar.sonst.gewerbem.	2	0	0	0	2	0	0	0	0	0	0
6330	Geldwäsche	78	18	4	3	21	6	26	0	0	0	0
6400	Brandstiftung	561	189	45	38	165	57	67	0	0	0	0
6410	dar.vors.Brandstift.	306	89	25	24	103	33	32	0	0	0	0
6500	Straftaten im Amt	209	44	12	12	47	34	60	0	0	0	0
6510	dar. Bestechlichkeit	10	0	0	2	1	7	0	0	0	0	0
6511	Vorteilsannahme	4	0	0	1	1	2	0	0	0	0	0
6512	Bestechlichkeit	6	0	0	1	0	5	0	0	0	0	0
6520	dav.Vortgew,Bestechu	16	5	0	1	5	3	2	0	0	0	0
6521	Vorteilsgewährung	4	1	0	0	2	1	0	0	0	0	0
6522	Bestechung	12	4	0	1	3	2	2	0	0	0	0
6550	sonst.Straft.i.Amt	133	15	12	9	29	22	46	0	0	0	0
6551	Körperverl.im Amt	71	7	7	5	11	7	34	0	0	0	0

LAND THUERINGEN

SCHL. ZAHL DER TAT	S T R A F T A T	ERMITT. TATVERD. INSGES.	MAENN- LICH	WEIB- LICH	NICHTDEUTSCHE TATVERDAECHT.		TV WOHNHAFT IN TO-GEMEINDE	
					ANZAHL	IN %	ANZAHL	IN %
1	2	27	28	29	30	31	32	33
6300	Begünst./Vereit. etc	524	413	111	34	6.4	225	42.9
6310	dar.Hehlerei von KFZ	26	23	3	4	15.3	14	53.8
6311	dar. gewerbemäßig	9	9	0	2	22.2	3	33.3
6313	dar.gewerbemäßig	1	1	0	1	100.0	0	0.0
6320	dar.sonst.Hehlerei	309	265	44	22	7.1	121	39.1
6321	dar.sonst.gew.Hehler	15	12	3	4	26.6	6	40.0
6322	dar.sonst.Bandenhehl	1	1	0	0	0.0	1	100.0
6323	dar.sonst.gewerbem.	4	4	0	0	0.0	0	0.0
6330	Geldwäsche	83	58	25	8	9.6	45	54.2
6400	Brandstiftung	354	284	70	7	1.9	206	58.1
6410	dar.vors.Brandstift.	148	132	16	3	2.0	67	45.2
6500	Straftaten im Amt	200	176	24	3	1.5	123	61.5
6510	dar. Bestechlichkeit	11	9	2	0	0.0	4	36.3
6511	Vorteilsannahme	4	3	1	0	0.0	2	50.0
6512	Bestechlichkeit	7	6	1	0	0.0	2	28.5
6520	dav.Vortgew,Bestechu	18	14	4	2	11.1	9	50.0
6521	Vorteilsgewährung	5	3	2	0	0.0	3	60.0
6522	Bestechung	14	12	2	2	14.2	6	42.8
6550	sonst.Straft.i.Amt	157	139	18	0	0.0	108	68.7
6551	Körperverl.im Amt	93	84	9	0	0.0	59	63.4

SCHL. ZAHL DER TAT	S T R A F T A T	ERFASSTE FAELLE ANZAHL	FAELLE IN % V. INSG	VERSUCHE V. SP. 3 ANZAHL	IN % IN %	---- IM LFD. ZEITRAUM	TATEN MIT IM VOR- HERIG. ZEITRAUM	TATZEIT VOR ZWEI ZEITRAEUMEN	--- VOR 3 U. MEHR KANNT	TATZEIT UNBE- KANNT	-- GEKL. LFD. INSG.	TATEN IM DAV. M. ERFASSUNG IM LFD. ZEITRAUM	-- IM VOR	AUFKL. IN % AUS SP.	12	13
1	2	3	4	5	6	7	8	9	10	11	12	13	14	15	16	
6552	Verl. Dienstgeheimnis	17	0.0	0	0.0	6	7	3	1	0	15	15	0	88.2	88.2	
6560	Wettbew. verl. Ausschr	1	0.0	0	0.0	0	0	0	1	0	1	1	0	100.0	100.0	
6570	Bestech. gesch. Verk.	49	0.0	0	0.0	5	2	8	34	0	49	49	0	100.0	100.0	
6571	Bestechlk, Bestechung	6	0.0	0	0.0	0	0	0	6	0	6	6	0	100.0	100.0	
6572	gewerbs/Bandenmitgl.	43	0.0	0	0.0	5	2	8	28	0	43	43	0	100.0	100.0	
6600	strafb. Eigennutz	179	0.1	0	0.0	125	51	2	1	0	134	133	1	74.8	74.3	
6610	dar. Glücksspiel	7	0.0	0	0.0	2	4	1	0	0	7	7	0	100.0	100.0	
6620	dar. Wilderei	114	0.0	0	0.0	85	28	0	1	0	69	68	1	60.5	59.6	
6621	dar. Jagdwilderei	44	0.0	0	0.0	28	15	0	1	0	10	9	1	22.7	20.4	
6630	dar. Wucher	37	0.0	0	0.0	27	9	1	0	0	37	37	0	100.0	100.0	
6700	alle andere gem StGB	31747	22.2	182	0.5	22942	7898	488	419	0	15472	15250	222	48.7	48.0	
6710	dar. Verl. Unterhalts.	523	0.3	0	0.0	137	118	59	209	0	523	523	0	100.0	100.0	
6720	dar. verl. Fürsorgepfl	68	0.0	0	0.0	43	19	2	4	0	66	66	0	97.0	97.0	
6730	dar. Beleidigung	5455	3.8	0	0.0	4098	1270	56	31	0	5120	5112	8	93.8	93.7	
6731	sex. Beleidigung	369	0.2	0	0.0	260	93	11	5	0	298	296	2	80.7	80.2	
6740	dar. Sachbeschädigung	22939	16.0	159	0.6	16902	5699	252	86	0	7505	7307	198	32.7	31.8	
6741	dar. an KFZ	6190	4.3	61	0.9	4976	1191	20	3	0	1752	1697	55	28.3	27.4	
6742	Datenveränderung	33	0.0	6	18.1	19	12	2	0	0	11	11	0	33.3	33.3	
6742A	Computersabotage	11	0.0	5	45.4	8	2	1	0	0	1	1	0	9.0	9.0	
6743	Sachbesch. Strassen	3283	2.3	18	0.5	2281	965	27	10	0	767	756	11	23.3	23.0	

LAND THUERINGEN

SCHL. ZAHL DER TAT	S T R A F T A T	ERFASSTE FAELLE	DAVON IN TATORTGROESSENKLASSE						TATORT UNBEK.	MIT SCHUSSWAFFE		
			--- - 5000 EINW.	5000 - 10000 EINW.	10000- 20000 EINW.	20000- 50000 EINW.	50000- 100000 EINW.	100000- 500000 EINW.		500000 U.MEHR EINW.	GE- DROHT	GE- SCHOSSEN
1	2	3	17	18	19	20	21	22	23	24	25	26
6552	Verl.Dienstgeheimnis	17	3	1	1	4	3	5	0	0	0	0
6560	Wettbew.verl.Ausschr	1	0	0	0	0	0	1	0	0	0	0
6570	Bestech. gesch.Verk.	49	24	0	0	12	2	11	0	0	0	0
6571	Bestechlk,Bestechung	6	3	0	0	1	2	0	0	0	0	0
6572	gewerbs/Bandenmitgl.	43	21	0	0	11	0	11	0	0	0	0
6600	strafb. Eigennutz	179	91	13	9	27	9	30	0	0	0	2
6610	dar. Glücksspiel	7	0	1	2	1	1	2	0	0	0	0
6620	dar. Wilderei	114	74	10	5	14	3	8	0	0	0	2
6621	dar. Jagdwilderei	44	35	4	2	3	0	0	0	0	0	2
6630	dar. Wucher	37	7	0	2	5	5	18	0	0	0	0
6700	alle andere gem StGB	31747	6947	2664	2961	8066	2883	8226	0	0	1	10
6710	dar.Verl.Unterhalts.	523	169	49	35	111	33	126	0	0	0	0
6720	dar.verl.Fürsorgepfl	68	8	8	5	17	5	25	0	0	0	0
6730	dar. Beleidigung	5455	1310	546	573	1466	406	1154	0	0	0	0
6731	sex. Beleidigung	369	81	36	39	107	24	82	0	0	0	0
6740	dar.Sachbeschädigung	22939	4728	1804	2112	5896	2269	6130	0	0	0	10
6741	dar. an KFZ	6190	1091	570	596	1678	618	1637	0	0	0	10
6742	Datenveränderung	33	11	3	2	7	3	7	0	0	0	0
6742A	Computersabotage	11	5	3	1	0	1	1	0	0	0	0
6743	Sachbesch. Strassen	3283	813	289	368	879	383	551	0	0	0	0

LAND THUERINGEN

SCHL. ZAHL DER TAT	S T R A F T A T	ERMITT. TATVERD. INSGES.	MAENN- LICH	WEIB- LICH	NICHTDEUTSCHE TATVERDAECHT.		TV WOHNHAFT IN TO-GEMEINDE	
					ANZAHL	IN %	ANZAHL	IN %
1	2	27	28	29	30	31	32	33
6552	Verl.Dienstgeheimnis	17	14	3	0	0.0	15	88.2
6560	Wettbew.verl.Ausschr	1	1	0	0	0.0	0	0.0
6570	Bestech. gesch.Verk.	15	15	0	1	6.6	2	13.3
6571	Bestechlk,Bestechung	11	11	0	1	9.0	0	0.0
6572	gewerbs/Bandenmitgl.	4	4	0	0	0.0	2	50.0
6600	strafb. Eigennutz	126	122	4	4	3.1	33	26.1
6610	dar. Glücksspiel	11	11	0	2	18.1	4	36.3
6620	dar. Wilderei	86	84	2	2	2.3	22	25.5
6621	dar. Jagdwilderei	13	13	0	1	7.6	3	23.0
6630	dar. Wucher	7	6	1	0	0.0	2	28.5
6700	alle andere gem StGB	12869	10241	2628	284	2.2	5607	43.5
6710	dar.Verl.Unterhalts.	509	494	15	18	3.5	124	24.3
6720	dar.verl.Fürsorgepfl	70	11	59	4	5.7	47	67.1
6730	dar. Beleidigung	4798	3363	1435	110	2.2	2067	43.0
6731	sex. Beleidigung	287	252	35	15	5.2	99	34.4
6740	dar.Sachbeschädigung	6411	5694	717	130	2.0	2594	40.4
6741	dar. an KFZ	1413	1256	157	26	1.8	454	32.1
6742	Datenveränderung	11	11	0	0	0.0	5	45.4
6742A	Computersabotage	1	1	0	0	0.0	0	0.0
6743	Sachbesch. Strassen	1091	1020	71	15	1.3	405	37.1

LAND THUERINGEN

SCHL. ZAHL DER TAT	S T R A F T A T	ERFASSTE FAELLE ANZAHL	IN % V. INSG	VERSUCHE V. SP. 3 ANZAHL	IN %	---- TATEN MIT TATZEIT IM LFD. ZEITRAUM	IM VOR- HERIG. ZEITRAUM	VOR ZWEI ZEITRAEUMEN	--- VOR 3 U.MEHR UNBE-KANNT	TATZEIT	-- GEKL. TATEN IM LFD. ZEITR. IM VOR	DAV.M.ERFASSUNG IM VOR	AUFKL. IN % AUS SP.	12	13	14	15	16	
1	2	3	4	5	6	7	8	9	10	11	12	13	14	15	16				
6743A	dar. gemeinschädli.	215	0.1	1	0.4	173	41	1	0	0	60	60	0	27.9	27.9				
6743B	Zerstörung Bauwerk	2	0.0	0	0.0	2	0	0	0	0	0	0	0	0.0	0.0				
6745	Zerstörung Arbeitsm.	20	0.0	2	10.0	17	3	0	0	0	11	11	0	55.0	55.0				
6750	Radioakt./Sprengst.	8	0.0	1	12.5	4	3	1	0	0	5	5	0	62.5	62.5				
6752	Herbf.Sprengst-expl.	8	0.0	1	12.5	4	3	1	0	0	5	5	0	62.5	62.5				
6760	Straft. geg. Umwelt	262	0.1	3	1.1	160	84	9	9	0	178	170	8	67.9	64.8				
6761	dav. Verunr.Gewässer	72	0.0	1	1.3	51	20	0	1	0	45	45	0	62.5	62.5				
6762	dav.Luftverunreinig.	5	0.0	1	20.0	3	2	0	0	0	3	3	0	60.0	60.0				
6763	dav.Lärmverursachung	1	0.0	0	0.0	0	0	0	1	0	0	0	0	0.0	0.0				
6764	dav.gef.Abf-Beseitig	117	0.0	1	0.8	61	44	6	6	0	81	74	7	69.2	63.2				
6765	dav.unerl.Betr.Anlag	15	0.0	0	0.0	6	7	2	0	0	13	13	0	86.6	86.6				
6766	dav.uner.Umg.Kernst.	1	0.0	0	0.0	1	0	0	0	0	0	0	0	0.0	0.0				
6767	dav. Gef.Schutz.Geb.	3	0.0	0	0.0	1	2	0	0	0	2	2	0	66.6	66.6				
6769	dav.Gef.d.Freis.Gift	4	0.0	0	0.0	1	2	1	0	0	1	1	0	25.0	25.0				
6780	Ausspähen von Daten	257	0.1	0	0.0	223	27	2	5	0	199	199	0	77.4	77.4				
////	Straftaten gem. StGB	134206	94.1	5723	4.2	89640	36809	3993	3764	0	84062	83086	976	62.6	61.9				
7000	Nebengesetze	8414	5.8	40	0.4	4649	2674	694	397	0	7918	7913	5	94.1	94.0				
7100	im Wirtschaftsber.	1009	0.7	0	0.0	257	290	372	90	0	991	990	1	98.2	98.1				
7120	dar.UWG/HGB etc	151	0.1	0	0.0	11	54	34	52	0	150	150	0	99.3	99.3				
7121	dav.Insolvenzdelikte	138	0.0	0	0.0	11	50	31	46	0	137	137	0	99.2	99.2				

LAND THUERINGEN

SCHL. ZAHL DER TAT	S T R A F T A T	ERFASSTE FAELLE	DAVON IN TATORTGROESSENKLASSE						--- 500000 U.MEHR EINW.	TATORT UNBEK.	MIT SCHUSSWAFFE	
			--- - 5000 EINW.	5000 - 10000 EINW.	10000- 20000 EINW.	20000- 50000 EINW.	50000- 100000 EINW.	100000- 500000 EINW.			GE- DROHT	GE- SCHOSSEN
1	2	3	17	18	19	20	21	22	23	24	25	26
6743A	dar. gemeinschäd.	215	66	19	5	84	20	21	0	0	0	0
6743B	Zerstörung Bauwerk	2	0	1	1	0	0	0	0	0	0	0
6745	Zerstörung Arbeitsm.	20	1	0	0	5	6	8	0	0	0	0
6750	Radioakt./Sprengst.	8	2	0	2	2	0	2	0	0	0	0
6752	Herbf.Sprengst-expl.	8	2	0	2	2	0	2	0	0	0	0
6760	Straft. geg. Umwelt	262	133	29	17	42	10	31	0	0	0	0
6761	dav. Verunr.Gewässer	72	36	11	5	11	3	6	0	0	0	0
6762	dav.Luftverunreinig.	5	3	1	0	1	0	0	0	0	0	0
6763	dav.Lärmverursachung	1	1	0	0	0	0	0	0	0	0	0
6764	dav.gef.Abf-Beseitig	117	62	14	6	16	5	14	0	0	0	0
6765	dav.unerl.Betr.Anlag	15	6	0	3	2	1	3	0	0	0	0
6766	dav.uner.Umg.Kernst.	1	1	0	0	0	0	0	0	0	0	0
6767	dav. Gef.Schutz.Geb.	3	0	2	0	0	0	1	0	0	0	0
6769	dav.Gef.d.Freis.Gift	4	1	0	1	1	0	1	0	0	0	0
6780	Ausspähen von Daten	257	122	56	8	37	7	27	0	0	0	0
////	Straftaten gem. StGB	134206	26733	10764	10896	34678	12645	38490	0	0	74	41
7000	Nebengesetze	8414	2309	757	681	2431	675	1561	0	0	0	12
7100	im Wirtschaftsber.	1009	241	79	57	434	65	133	0	0	0	0
7120	dar.UWG/HGB etc	151	40	14	15	22	28	32	0	0	0	0
7121	dav.Insolvenzdelikte	138	38	13	13	18	25	31	0	0	0	0

LAND THUERINGEN

SCHL. ZAHL DER TAT	S T R A F T A T	ERMITT. TATVERD. INSGES.	MAENN- LICH	WEIB- LICH	NICHTDEUTSCHE TATVERDAECHT.		TV WOHNHAFT IN TO-GEMEINDE	
					ANZAHL	IN %	ANZAHL	IN %
1	2	27	28	29	30	31	32	33
6743A dar. gemeinschädl.		139	120	19	1	0.7	57	41.0
6743B Zerstörung Bauwerk		0	0	0	0	0.0	0	0.0
6745 Zerstörung Arbeitsm.		14	13	1	0	0.0	3	21.4
6750 Radioakt./Sprengst.		14	14	0	0	0.0	4	28.5
6752 Herbf.Sprengst-expl.		14	14	0	0	0.0	4	28.5
6760 Straft. geg. Umwelt		225	207	18	8	3.5	89	39.5
6761 dav. Verunr.Gewässer		73	62	11	2	2.7	34	46.5
6762 dav.Luftverunreinig.		3	3	0	0	0.0	0	0.0
6763 dav.Lärmverursachung		0	0	0	0	0.0	0	0.0
6764 dav.gef.Abf-Beseitig		97	92	5	2	2.0	38	39.1
6765 dav.unerl.Betr.Anlag		16	15	1	0	0.0	1	6.2
6766 dav.uner.Umg.Kernst.		0	0	0	0	0.0	0	0.0
6767 dav. Gef.Schutz.Geb.		4	4	0	0	0.0	2	50.0
6769 dav.Gef.d.Freis.Gift		1	1	0	0	0.0	0	0.0
6780 Ausspähen von Daten		46	38	8	5	10.8	14	30.4
//// Straftaten gem. StGB		54743	40877	13866	2427	4.4	34412	62.8
7000 Nebengesetze		7260	6197	1063	614	8.4	2505	34.5
7100 im Wirtschaftsber.		1113	826	287	24	2.1	407	36.5
7120 dar.UWG/HGB etc		193	159	34	5	2.5	26	13.4
7121 dav.Insolvenzdelikte		171	145	26	5	2.9	24	14.0

P O L I Z E I L I C H E K R I M I N A L S T A T I S T I K
- GRUNDTABELLE -

LAND THUERINGEN

SCHL. ZAHL DER TAT	S T R A F T A T	ERFASSTE FAELLE ANZAHL	IN % V. INSG	VERSUCHE V. SP. 3 ANZAHL	IN %	---- TATEN MIT LFD. ZEITRAUM	TATEN IM VOR- HERIG. ZEITRAUM	TATZEIT VOR ZWEI ZEITRAEUMEN	--- VOR 3 U.MEHR UNBE- KANNT	-- GEKL. TATEN LFD. INSG.	TATEN IM DAV.M.ERFASSUNG IM VOR LFD.ZEITRAUM	-- AUFKL. IN 12	% AUS SP. 13		
1	2	3	4	5	6	7	8	9	10	11	12	13	14	15	16
7122	Handelsgesetz	6	0.0	0	0.0	0	3	1	2	0	6	6	0	100.0	100.0
7130	AÜG	4	0.0	0	0.0	4	0	0	0	0	4	4	0	100.0	100.0
7140	Börsengesetz	2	0.0	0	0.0	2	0	0	0	0	3	2	1	150.0	100.0
7150	GeschmacksmusterG	680	0.4	0	0.0	152	180	323	25	0	667	667	0	98.0	98.0
7151	Softwarepiraterie	2	0.0	0	0.0	1	0	0	1	0	2	2	0	100.0	100.0
7153	Verr.Betriebsgeheimn	5	0.0	0	0.0	2	3	0	0	0	5	5	0	100.0	100.0
7154	(Par. 17/2 UWG)	3	0.0	0	0.0	1	2	0	0	0	3	3	0	100.0	100.0
7160	Fleischbeschaugesetz	97	0.0	0	0.0	43	41	8	5	0	94	94	0	96.9	96.9
7161	Lebensmittelgesetz	64	0.0	0	0.0	31	28	5	0	0	62	62	0	96.8	96.8
7162	Arzneimittelgesetz	31	0.0	0	0.0	10	13	3	5	0	30	30	0	96.7	96.7
7190	sonst. Wirtschaftsrd.	75	0.0	0	0.0	45	15	7	8	0	73	73	0	97.3	97.3
7192	UWG (ohne §§ 12+17)	9	0.0	0	0.0	0	2	6	1	0	9	9	0	100.0	100.0
7200	sonst. Nebengesetze	1582	1.1	2	0.1	1061	380	36	105	0	1459	1459	0	92.2	92.2
7210	Str.geg.§27,2.JuSCHG	1	0.0	0	0.0	1	0	0	0	0	1	1	0	100.0	100.0
7220	Str.geg.§27,1.JuSCHG	1	0.0	0	0.0	1	0	0	0	0	1	1	0	100.0	100.0
7250	dar. Ausländergesetz	433	0.3	0	0.0	261	112	10	50	0	427	427	0	98.6	98.6
7251	dar.unerl.Einreise	31	0.0	0	0.0	21	9	0	1	0	31	31	0	100.0	100.0
7252	dar.Einschleppen etc	14	0.0	0	0.0	10	2	1	1	0	10	10	0	71.4	71.4
7253	AUSLG	36	0.0	0	0.0	4	8	4	20	0	36	36	0	100.0	100.0
7254	gew.bandm.Einschleus	1	0.0	0	0.0	1	0	0	0	0	0	0	0	0.0	0.0

LAND THUERINGEN

SCHL. ZAHL DER TAT	S T R A F T A T	ERFASSTE FAELLE	DAVON IN TATORTGROESSENKLASSE						TATORT UNBEK.	MIT SCHUSSWAFFE		
			--- - 5000 EINW.	5000 - 10000 EINW.	10000- 20000 EINW.	20000- 50000 EINW.	50000- 100000 EINW.	100000- 500000 EINW.		500000 U.MEHR EINW.	GE- DROHT	GE- SCHOSSEN
1	2	3	17	18	19	20	21	22	23	24	25	26
7122	Handelsgesetz	6	2	0	2	2	0	0	0	0	0	0
7130	AÜG	4	0	3	0	0	0	1	0	0	0	0
7140	Börsengesetz	2	1	0	0	0	0	1	0	0	0	0
7150	GeschmacksmusterG	680	121	48	28	382	24	77	0	0	0	0
7151	Softwarepiraterie	2	0	0	0	1	1	0	0	0	0	0
7153	Verr.Betriebsgeheimn	5	1	1	0	1	0	2	0	0	0	0
7154	(Par. 17/2 UWG)	3	1	0	1	0	0	1	0	0	0	0
7160	Fleischbeschaugesetz	97	50	8	8	14	7	10	0	0	0	0
7161	Lebensmittelgesetz	64	35	3	6	8	5	7	0	0	0	0
7162	Arzneimittelgesetz	31	15	4	2	5	2	3	0	0	0	0
7190	sonst. Wirtschaftsd.	75	29	6	6	16	6	12	0	0	0	0
7192	UWG (ohne §§ 12+17)	9	1	0	1	0	5	2	0	0	0	0
7200	sonst. Nebengesetze	1582	336	129	140	457	121	399	0	0	0	0
7210	Str.geg.§27,2.JuSCHG	1	0	0	0	1	0	0	0	0	0	0
7220	Str.geg.§27,1.JuSCHG	1	0	0	0	0	0	1	0	0	0	0
7250	dar. Ausländergesetz	433	52	17	24	148	33	159	0	0	0	0
7251	dar.unerl.Einreise	31	3	1	0	6	0	21	0	0	0	0
7252	dar.Einschleppen etc	14	3	0	1	4	1	5	0	0	0	0
7253	AUSLG	36	2	0	1	13	5	15	0	0	0	0
7254	gew.bandm.Einschleus	1	0	0	0	1	0	0	0	0	0	0

LAND THUERINGEN

SCHL. ZAHL DER TAT	S T R A F T A T	ERMITT. TATVERD. INSGES.	MAENN- LICH	WEIB- LICH	NICHTDEUTSCHE TATVERDAECHT.		TV WOHNHAFT IN TO-GEMEINDE	
					ANZAHL	IN %	ANZAHL	IN %
1	2	27	28	29	30	31	32	33
7122	Handelsgesetz	11	6	5	0	0.0	1	9.0
7130	AÜG	4	4	0	4	100.0	0	0.0
7140	Börsengesetz	5	4	1	0	0.0	3	60.0
7150	GeschmacksmusterG	729	506	223	9	1.2	300	41.1
7151	Softwarepiraterie	2	2	0	0	0.0	1	50.0
7153	Verr.Betriebsgeheimn	8	4	4	0	0.0	3	37.5
7154	(Par. 17/2 UWG)	3	2	1	2	66.6	1	33.3
7160	Fleischbeschaugesetz	107	84	23	2	1.8	55	51.4
7161	Lebensmittelgesetz	70	56	14	2	2.8	39	55.7
7162	Arzneimittelgesetz	34	26	8	0	0.0	13	38.2
7190	sonst. Wirtschaftsd.	77	71	6	4	5.1	23	29.8
7192	UWG (ohne §§ 12+17)	10	10	0	0	0.0	5	50.0
7200	sonst. Nebengesetze	1424	1322	102	387	27.1	476	33.4
7210	Str.geg.§27,2.JuSCHG	1	1	0	0	0.0	0	0.0
7220	Str.geg.§27,1.JuSCHG	1	1	0	0	0.0	1	100.0
7250	dar. Ausländergesetz	390	343	47	353	90.5	102	26.1
7251	dar.unerl.Einreise	31	29	2	30	96.7	2	6.4
7252	dar.Einschleppen etc	12	9	3	9	75.0	2	16.6
7253	AUSLG	50	33	17	32	64.0	20	40.0
7254	gew.bandm.Einschleus	0	0	0	0	0.0	0	0.0

SCHL. ZAHL DER TAT	S T R A F T A T	ERFASSTE FAELLE ANZAHL	VERSUCHE V. SP. 3 IN % V. INSG	VERSUCHE ANZAHL IN %	----	TATEN MIT LFD. ZEITRAUM	TATEN MIT IM VOR- HERIG. ZEITRAUM	TATZEIT VOR ZWEI ZEITRAEUMEN	---	TATEN MIT VOR 3 U. MEHR UNBE- KANNT	--	GEKL. TATEN LFD. INSG.	TATEN IM DAV. M. ERFASSUNG IM LFD. ZEITRAUM	--	AUFKL. IN % AUS SP.	12 13	
1	2	3	4	5	6	7	8	9	10	11	12	13	14	15	16		
7255	Asylverfahrensgesetz	57	0.0	0	0.0	47	10	0	0	0	57	57	0	100.0	100.0		
7257	illeg. Aufenth. AUSLG	93	0.0	0	0.0	59	20	4	10	0	92	92	0	98.9	98.9		
7259	s. Verst. gegen AufhG	201	0.1	0	0.0	119	63	1	18	0	201	201	0	100.0	100.0		
7260	dar. gem. BundeswaffG	883	0.6	2	0.2	612	211	22	38	0	819	819	0	92.7	92.7		
7261	Sprengstoffgesetz	25	0.0	0	0.0	16	4	3	2	0	22	22	0	88.0	88.0		
7262	Waffengesetz	838	0.5	2	0.2	582	203	18	35	0	778	778	0	92.8	92.8		
7263	KWKG	20	0.0	0	0.0	14	4	1	1	0	19	19	0	95.0	95.0		
7280	geg. Datenschutzges.	16	0.0	0	0.0	9	3	3	1	0	14	14	0	87.5	87.5		
7300	Rauschgiftdelikte	5525	3.8	38	0.6	3198	1905	264	158	0	5252	5248	4	95.0	94.9		
7310	dav. allg. Verstösse	4265	2.9	31	0.7	2706	1374	124	61	0	4128	4126	2	96.7	96.7		
7311	dav. mit Heroin	151	0.1	0	0.0	91	50	5	5	0	143	143	0	94.7	94.7		
7312	dav. mit Kokain	145	0.1	1	0.6	98	41	1	5	0	144	143	1	99.3	98.6		
7313	BTMG allg./LSD	14	0.0	0	0.0	9	5	0	0	0	13	13	0	92.8	92.8		
7314	BTMG allg./Amphetam.	1430	1.0	7	0.4	875	492	43	20	0	1381	1381	0	96.5	96.5		
7315	dav. mit Ecstasy	177	0.1	2	1.1	111	63	3	0	0	172	172	0	97.1	97.1		
7318	dav. mit Cannabis	2026	1.4	19	0.9	1367	582	55	22	0	1977	1976	1	97.5	97.5		
7319	dav. mit sonst. BTM	322	0.2	2	0.6	155	141	17	9	0	298	298	0	92.5	92.5		
7320	dav. illeg. Handel etc	924	0.6	7	0.7	331	418	107	68	0	813	811	2	87.9	87.7		
7321	dav. von Heroin	55	0.0	0	0.0	17	29	6	3	0	40	40	0	72.7	72.7		
7322	dav. von Kokain	54	0.0	1	1.8	22	20	8	4	0	51	50	1	94.4	92.5		

LAND THUERINGEN

SCHL. ZAHL DER TAT	S T R A F T A T	ERFASSTE FAELLE	DAVON IN TATORTGROESSENKLASSE						--- 500000 U.MEHR EINW.	TATORT UNBEK.	MIT SCHUSSWAFFE	
			--- 5000 EINW.	5000 - 10000 EINW.	10000- 20000 EINW.	20000- 50000 EINW.	50000- 100000 EINW.	100000- 500000 EINW.			GE- DROHT	GE- SCHOSSEN
1	2	3	17	18	19	20	21	22	23	24	25	26
7255	Asylverfahrensgesetz	57	12	1	11	6	7	20	0	0	0	0
7257	illeg.Aufenth. AUSLG	93	6	6	5	31	7	38	0	0	0	0
7259	s.Verst.gegen AufhG	201	26	9	6	87	13	60	0	0	0	0
7260	dar. gem.BundeswaffG	883	238	94	89	228	71	163	0	0	0	0
7261	Sprengstoffgesetz	25	7	2	3	3	0	10	0	0	0	0
7262	Waffengesetz	838	225	89	85	222	69	148	0	0	0	0
7263	KWKG	20	6	3	1	3	2	5	0	0	0	0
7280	geg. Datenschutzges.	16	2	2	1	5	3	3	0	0	0	0
7300	Rauschgiftdelikte	5525	1570	530	468	1491	483	983	0	0	0	0
7310	dav. allg. Verstösse	4265	1315	414	339	1162	336	699	0	0	0	0
7311	dav. mit Heroin	151	24	9	10	36	23	49	0	0	0	0
7312	dav. mit Kokain	145	54	17	13	31	9	21	0	0	0	0
7313	BTMG allg./LSD	14	11	2	0	0	1	0	0	0	0	0
7314	BTMG allg./Amphetam.	1430	512	134	128	382	90	184	0	0	0	0
7315	dav. mit Ecstasy	177	76	18	15	34	9	25	0	0	0	0
7318	dav. mit Cannabis	2026	551	207	150	572	165	381	0	0	0	0
7319	dav. mit sonst.BTM	322	87	27	23	107	39	39	0	0	0	0
7320	dav.illeg.Handel etc	924	179	88	100	254	98	205	0	0	0	0
7321	dav. von Heroin	55	1	1	7	9	8	29	0	0	0	0
7322	dav. von Kokain	54	10	5	6	11	8	14	0	0	0	0

LAND THUERINGEN

SCHL. ZAHL DER TAT	S T R A F T A T	ERMITT. TATVERD. INSGES.	MAENN- LICH	WEIB- LICH	NICHTDEUTSCHE TATVERDAECHT.		TV WOHNHAFT IN TO-GEMEINDE	
					ANZAHL	IN %	ANZAHL	IN %
1	2	27	28	29	30	31	32	33
7255	Asylverfahrensgesetz	45	42	3	45	100.0	6	13.3
7257	illeg.Aufenth. AUSLG	93	80	13	87	93.5	26	27.9
7259	s.Verst.gegen AufhG	172	163	9	163	94.7	46	26.7
7260	dar. gem.BundeswaffG	832	798	34	29	3.4	313	37.6
7261	Sprengstoffgesetz	24	23	1	0	0.0	5	20.8
7262	Waffengesetz	795	762	33	28	3.5	298	37.4
7263	KWKG	19	19	0	1	5.2	10	52.6
7280	geg. Datenschutzges.	18	14	4	0	0.0	7	38.8
7300	Rauschgiftdelikte	4687	4037	650	214	4.5	1467	31.2
7310	dav. allg. Verstösse	3797	3265	532	158	4.1	1064	28.0
7311	dav. mit Heroin	129	102	27	14	10.8	20	15.5
7312	dav. mit Kokain	143	119	24	15	10.4	25	17.4
7313	BTMG allg./LSD	13	10	3	0	0.0	2	15.3
7314	BTMG allg./Amphetam.	1315	1090	225	41	3.1	295	22.4
7315	dav. mit Ecstasy	175	142	33	11	6.2	40	22.8
7318	dav. mit Cannabis	1897	1700	197	68	3.5	595	31.3
7319	dav. mit sonst.BTM	305	262	43	15	4.9	87	28.5
7320	dav.illeg.Handel etc	783	687	96	43	5.4	264	33.7
7321	dav. von Heroin	38	29	9	12	31.5	13	34.2
7322	dav. von Kokain	56	48	8	8	14.2	13	23.2

SCHL. ZAHL DER TAT	S T R A F T A T	ERFASSTE FAELLE ANZAHL	IN % V. INSG	VERSUCHE V. SP. 3 ANZAHL	IN %	---- IM LFD.	TATEN MIT IM VOR- HERIG. ZEITRAUM	TATZEIT VOR ZWEI ZEITRAEUMEN	--- VOR 3 U.MEHR	TATZEIT UNBE- KANNT	-- LFD. INSG.	GEKL. TATEN DAV.M.ERFASSUNG IM LFD.ZEITRAUM	IM VOR	-- AUFKL. 12	IN % AUS SP. 13
1	2	3	4	5	6	7	8	9	10	11	12	13	14	15	16
7323	LSD-Handel	1	0.0	0	0.0	0	1	0	0	0	0	0	0	0.0	0.0
7324	Amphetaminhandel	298	0.2	2	0.6	101	128	42	27	0	263	263	0	88.2	88.2
7325	dav. von Ecstasy	57	0.0	0	0.0	9	31	14	3	0	54	54	0	94.7	94.7
7328	dav. von Cannabis	429	0.3	3	0.6	171	196	33	29	0	378	377	1	88.1	87.8
7329	dav. von sonst. BTM	30	0.0	1	3.3	11	13	4	2	0	27	27	0	90.0	90.0
7330	Einfuhr BTM	23	0.0	0	0.0	8	8	0	7	0	23	23	0	100.0	100.0
7332	- Kokain	5	0.0	0	0.0	1	1	0	3	0	5	5	0	100.0	100.0
7334	- Amphetamin	3	0.0	0	0.0	1	2	0	0	0	3	3	0	100.0	100.0
7335	- Ecstasy	2	0.0	0	0.0	0	1	0	1	0	2	2	0	100.0	100.0
7338	- Cannabis	11	0.0	0	0.0	4	4	0	3	0	11	11	0	100.0	100.0
7339	- Sonstige	2	0.0	0	0.0	2	0	0	0	0	2	2	0	100.0	100.0
7340	sonst. BTM-Verstösse	313	0.2	0	0.0	153	105	33	22	0	288	288	0	92.0	92.0
7341	BTM-Anbau	98	0.0	0	0.0	64	29	2	3	0	81	81	0	82.6	82.6
7343	Bereitst. Geldmittel	1	0.0	0	0.0	0	1	0	0	0	1	1	0	100.0	100.0
7345	Abgabe an Minderjähr	31	0.0	0	0.0	15	9	6	1	0	29	29	0	93.5	93.5
7346	Tod d. BTM-Abgabe	1	0.0	0	0.0	0	1	0	0	0	1	1	0	100.0	100.0
7348	ill.Hand.n.ger.Meng.	182	0.1	0	0.0	74	65	25	18	0	176	176	0	96.7	96.7
7400	sonst. Nebengesetze	298	0.2	0	0.0	133	99	22	44	0	216	216	0	72.4	72.4
7410	Chemiegesetz	5	0.0	0	0.0	3	0	0	2	0	4	4	0	80.0	80.0
7420	Straft. InfektionsG.	1	0.0	0	0.0	0	1	0	0	0	1	1	0	100.0	100.0

LAND THUERINGEN

SCHL. ZAHL DER TAT	S T R A F T A T	ERMITT. TATVERD. INSGES.	MAENN- LICH	WEIB- LICH	NICHTDEUTSCHE TATVERDAECHT.		TV WOHNHAFT IN TO-GEMEINDE	
					ANZAHL	IN %	ANZAHL	IN %
1	2	27	28	29	30	31	32	33
7323	LSD-Handel	0	0	0	0	0.0	0	0.0
7324	Amphetaminhandel	263	232	31	3	1.1	86	32.6
7325	dav. von Ecstasy	54	47	7	2	3.7	10	18.5
7328	dav. von Cannabis	370	326	44	19	5.1	133	35.9
7329	dav. von sonst. BTM	27	27	0	1	3.7	9	33.3
7330	Einfuhr BTM	31	27	4	2	6.4	14	45.1
7332	- Kokain	10	8	2	0	0.0	6	60.0
7334	- Amphetamin	3	3	0	0	0.0	2	66.6
7335	- Ecstasy	4	3	1	0	0.0	0	0.0
7338	- Cannabis	12	11	1	2	16.6	5	41.6
7339	- Sonstige	2	2	0	0	0.0	1	50.0
7340	sonst. BTM-Verstösse	303	268	35	19	6.2	125	41.2
7341	BTM-Anbau	96	83	13	4	4.1	47	48.9
7343	Bereitst. Geldmittel	1	1	0	0	0.0	0	0.0
7345	Abgabe an Minderjähr	27	24	3	5	18.5	11	40.7
7346	Tod d. BTM-Abgabe	2	1	1	0	0.0	1	50.0
7348	ill.Hand.n.ger.Meng.	178	160	18	10	5.6	66	37.0
7400	sonst. Nebengesetze	230	201	29	1	0.4	155	67.3
7410	Chemiegesetz	7	4	3	0	0.0	4	57.1
7420	Straft. InfektionsG.	1	1	0	0	0.0	0	0.0

SCHL. ZAHL DER TAT	S T R A F T A T	ERFASSTE FAELLE ANZAHL	FAELLE IN % V. INSG	VERSUCHE V. SP. 3 ANZAHL	IN %	---- IM LFD. ZEITRAUM	TATEN MIT IM VOR- HERIG. ZEITRAUM	TATZEIT VOR ZWEI ZEITRAEUMEN	--- VOR 3 U. MEHR	TATZEIT UNBE- KANNT	-- GEKL. LFD. INSG.	TATEN IM DAV. M. ERFASSUNG IM LFD. ZEITRAUM	-- IM VOR	AUFKL. 12	IN % 13
1	2	3	4	5	6	7	8	9	10	11	12	13	14	15	16
7430	Naturschutz u. Ä.	292	0.2	0	0.0	130	98	22	42	0	211	211	0	72.2	72.2
8900	Straftaten o. 7250	142187	99.6	5763	4.0	94028	39371	4677	4111	0	91553	90572	981	64.3	63.6
8910	Rauschgiftkrim. ges.	5586	3.9	39	0.6	3234	1919	274	159	0	5283	5279	4	94.5	94.5
8911	dar. dir. Beschaffung	61	0.0	1	1.6	36	14	10	1	0	31	31	0	50.8	50.8
8920	Gewaltkriminalität	4544	3.1	500	11.0	3040	1372	81	51	0	3784	3757	27	83.2	82.6
8930	Wirtschaftskrim.	1615	1.1	12	0.7	197	506	465	447	0	1605	1602	3	99.3	99.1
8931	dar. bei Betrug	527	0.3	12	2.2	62	87	149	229	0	524	522	2	99.4	99.0
8932	Insolvenzstraf. STGB	251	0.1	0	0.0	19	75	68	89	0	250	250	0	99.6	99.6
8933	Wirt.kr.i.Anl.u.Fin.	38	0.0	1	2.6	8	13	5	12	0	37	35	2	97.3	92.1
8934	Wettbewerbsdelikte	231	0.1	0	0.0	60	103	53	15	0	229	229	0	99.1	99.1
8935	in zus.m.Arbeitsverh	536	0.3	0	0.0	19	225	177	115	0	536	536	0	100.0	100.0
8936	Betr.u.Untr.Bet.Kapi	18	0.0	1	5.5	5	4	3	6	0	17	17	0	94.4	94.4
8940	Strassenkriminalität	30179	21.1	2130	7.0	22337	7501	272	69	0	9304	8912	392	30.8	29.5
8941	Strassenraub (Th)	844	0.5	107	12.6	535	285	21	3	0	586	573	13	69.4	67.8
8942	Strassendiebst. (Th)	16995	11.9	1594	9.3	12375	4424	172	24	0	3194	2892	302	18.7	17.0
8943	Strassenkrim. (Th)	22096	15.4	2400	10.8	15688	5932	295	181	0	7514	7155	359	34.0	32.3
8950	Menschenhandel	3	0.0	0	0.0	2	0	0	1	0	3	3	0	100.0	100.0
8960	Jugendschutz	31	0.0	0	0.0	14	15	1	1	0	27	27	0	87.0	87.0
8970	Computerkriminalität	1235	0.8	48	3.8	805	367	40	23	0	819	812	7	66.3	65.7
8980	Umweltkriminalität	779	0.5	4	0.5	425	255	40	59	0	562	553	9	72.1	70.9

LAND THUERINGEN

SCHL. ZAHL DER TAT	S T R A F T A T	ERFASSTE FAELLE	DAVON IN TATORTGROESSENKLASSE						--- 500000 U.MEHR EINW.	TATORT UNBEK.	MIT SCHUSSWAFFE	
			--- 5000 EINW.	5000 - 10000 EINW.	10000- 20000 EINW.	20000- 50000 EINW.	50000- 100000 EINW.	100000- 500000 EINW.			GE- DROHT	GE- SCHOSSEN
1	2	3	17	18	19	20	21	22	23	24	25	26
7430	Naturschutz u. Ä.	292	160	19	14	48	6	45	0	0	0	12
8900	Straftaten o. 7250	142187	28990	11504	11553	36961	13287	39892	0	0	74	53
8910	Rauschgiftkrim. ges.	5586	1579	532	472	1500	488	1015	0	0	0	0
8911	dar. dir.Beschaffung	61	9	2	4	9	5	32	0	0	0	0
8920	Gewaltkriminalität	4544	877	384	362	1219	445	1257	0	0	18	25
8930	Wirtschaftskrim.	1615	340	116	125	240	185	609	0	0	0	0
8931	dar. bei Betrug	527	46	22	40	47	54	318	0	0	0	0
8932	Insolvenzstraf. STGB	251	67	25	27	36	42	54	0	0	0	0
8933	Wirt.kr.i.Anl.u.Fin.	38	9	3	4	7	2	13	0	0	0	0
8934	Wettbewerbsdelikte	231	57	27	13	73	20	41	0	0	0	0
8935	in zus.m.Arbeitsverh	536	139	41	41	76	76	163	0	0	0	0
8936	Betr.u.Untr.Bet.Kapi	18	3	3	0	5	1	6	0	0	0	0
8940	Strassenkriminalität	30179	6058	2481	2421	8019	2768	8432	0	0	18	33
8941	Strassenraub (Th)	844	78	60	59	201	108	338	0	0	11	1
8942	Strassendiebst. (Th)	16995	3456	1268	1234	4412	1498	5127	0	0	0	0
8943	Strassenkrim. (Th)	22096	4506	1694	1646	5813	1998	6439	0	0	18	23
8950	Menschenhandel	3	1	0	0	0	0	2	0	0	0	0
8960	Jugendschutz	31	15	0	2	4	2	8	0	0	0	0
8970	Computerkriminalität	1235	325	128	93	300	99	290	0	0	0	0
8980	Umweltkriminalität	779	421	66	48	121	26	97	0	0	0	14

LAND THUERINGEN

SCHL. ZAHL DER TAT	S T R A F T A T	ERMITT. TATVERD. INSGES.	MAENN- LICH	WEIB- LICH	NICHTDEUTSCHE TATVERDAECHT.		TV WOHNHAFT IN TO-GEMEINDE	
					ANZAHL	IN %	ANZAHL	IN %
1	2	27	28	29	30	31	32	33
7430	Naturschutz u. Ä.	222	196	26	1	0.4	151	68.0
8900	Straftaten o. 7250	59341	44700	14641	2628	4.4	36815	62.0
8910	Rauschgiftkrim. ges.	4703	4046	657	214	4.5	1474	31.3
8911	dar. dir.Beschaffung	21	13	8	0	0.0	7	33.3
8920	Gewaltkriminalität	4954	4348	606	307	6.1	3211	64.8
8930	Wirtschaftskrim.	894	694	200	30	3.3	423	47.3
8931	dar. bei Betrug	246	195	51	12	4.8	77	31.3
8932	Insolvenzstraf. STGB	238	195	43	6	2.5	57	23.9
8933	Wirt.kr.i.Anl.u.Fin.	43	39	4	1	2.3	13	30.2
8934	Wettbewerbsdelikte	247	185	62	8	3.2	162	65.5
8935	in zus.m.Arbeitsverh	207	157	50	5	2.4	108	52.1
8936	Betr.u.Untr.Bet.Kapi	18	17	1	0	0.0	7	38.8
8940	Strassenkriminalität	9271	8165	1106	456	4.9	4924	53.1
8941	Strassenraub (Th)	859	777	82	65	7.5	476	55.4
8942	Strassendiebst. (Th)	2713	2382	331	134	4.9	941	34.6
8943	Strassenkrim. (Th)	7622	6737	885	436	5.7	4356	57.1
8950	Menschenhandel	5	4	1	3	60.0	2	40.0
8960	Jugendschutz	28	28	0	0	0.0	15	53.5
8970	Computerkriminalität	495	379	116	28	5.6	185	37.3
8980	Umweltkriminalität	659	587	72	13	1.9	325	49.3

SCHL. ZAHL DER TAT	S T R A F T A T	ERFASSTE FAELLE ANZAHL	FAELLE IN % V. INSG	VERSUCHE V. SP. 3 ANZAHL	IN %	---- TATEN MIT LFD. ZEITRAUM	TATEN IM VOR- HERIG. ZEITRAUM	TATEN VOR- ZWEI U. MEHR ZEITRAEUMEN	--- VOR 3 TATZEIT UNBE- KANNT	-- GEKL. LFD. INSG.	TATEN IM DAV. M. ERFASSUNG IM LFD. ZEITRAUM	-- AUFKL. AUS SP.	IN %		
1	2	3	4	5	6	7	8	9	10	11	12	13	14	15	16
8981	gem. 29. Abschnitt	262	0.1	3	1.1	160	84	9	9	0	178	170	8	67.9	64.8
8982	mit Umweltrelevanz	122	0.0	1	0.8	89	31	1	1	0	74	73	1	60.6	59.8
8983	Umwelt Nebengesetze	395	0.2	0	0.0	176	140	30	49	0	310	310	0	78.4	78.4
8990	Strassenkrim. (Bund)	23563	16.5	1095	4.6	17891	5428	203	41	0	5772	5495	277	24.4	23.3
8991	Strassenraub (Bund)	184	0.1	28	15.2	109	72	3	0	0	92	89	3	50.0	48.3
8992	Strassendieb. (Bund)	13208	9.2	857	6.4	9874	3175	146	13	0	2083	1878	205	15.7	14.2
8944	Straft. im Nahverk.	1016	0.7	36	3.5	755	258	3	0	0	452	451	1	44.4	44.3
8943A	Einb. in Gebäude	5356	3.7	1126	21.0	3588	1706	48	14	0	1448	1310	138	27.0	24.4
8943B	Diebst. um das KFZ	7732	5.4	664	8.5	5774	1827	125	6	0	1354	1224	130	17.5	15.8

SCHL. ZAHL DER TAT	S T R A F T A T	ERFASSTE FAELLE	DAVON IN TATORTGROESSENKLASSE						TATORT UNBEK.	MIT SCHUSSWAFFE		
			---	5000 - EINW.	10000 - EINW.	20000 EINW.	50000- EINW.	100000- EINW.		500000 U.MEHR EINW.	GE- DROHT	GE- SCHOSSEN
1	2	3	17	18	19	20	21	22	23	24	25	26
8981	gem. 29. Abschnitt	262	133	29	17	42	10	31	0	0	0	0
8982	mit Umweltrelevanz	122	76	10	7	16	3	10	0	0	0	2
8983	Umwelt Nebengesetze	395	212	27	24	63	13	56	0	0	0	12
8990	Strassenkrim. (Bund)	23563	4537	1877	1880	6293	2189	6787	0	0	5	23
8991	Strassenraub (Bund)	184	6	7	9	26	12	124	0	0	0	1
8992	Strassendieb.(Bund)	13208	2484	894	953	3396	1225	4256	0	0	0	0
8944	Straft. im Nahverk.	1016	142	77	61	148	87	501	0	0	1	1
8943A	Einb. in Gebäude	5356	1119	442	370	1465	429	1531	0	0	0	0
8943B	Diebst. um das KFZ	7732	1918	556	618	1757	755	2128	0	0	0	0

LAND THUERINGEN

SCHL. ZAHL DER TAT	S T R A F T A T	ERMITT. TATVERD. INSGES.	MAENN- LICH	WEIB- LICH	NICHTDEUTSCHE TATVERDAECHT.		TV WOHNHAFT IN TO-GEMEINDE	
					ANZAHL	IN %	ANZAHL	IN %
1	2	27	28	29	30	31	32	33
8981	gem. 29. Abschnitt	225	207	18	8	3.5	89	39.5
8982	mit Umweltrelevanz	100	98	2	2	2.0	26	26.0
8983	Umwelt Nebengesetze	337	285	52	3	0.8	210	62.3
8990	Strassenkrim. (Bund)	5773	5176	597	204	3.5	2580	44.6
8991	Strassenraub (Bund)	149	134	15	9	6.0	80	53.6
8992	Strassendieb.(Bund)	1798	1599	199	82	4.5	615	34.2
8944	Straft. im Nahverk.	487	412	75	10	2.0	208	42.7
8943A	Einb. in Gebäude	1367	1195	172	74	5.4	399	29.1
8943B	Diebst. um das KFZ	1107	1016	91	53	4.7	345	31.1

Tabelle 020

Aufgliederung der Tatverdächtigen nach Alter und Geschlecht

Die Tabelle gibt eine Übersicht zur Altersstruktur (Altersgruppe) und zum Geschlecht der ermittelten Tatverdächtigen.

In der Straftatenuntergliederung wird der Tatverdächtige, selbst wenn er in verschiedenen Untergruppen mehrfach gezählt wurde, in der nächst höheren Gruppe nur einmal gezählt. Die Summe der Tatverdächtigen aus den Untergruppen muss folglich mit der Anzahl der Tatverdächtigen der nächst höheren Gruppe nicht übereinstimmen (Tatverdächtigenrechtzählung).

SCHL. ZAHL DER TAT	S T R A F T A T	TATVER- DAECH- TIGE INSGES.	--- 6 J.	6 B I S 8	KINDER 8 U N T E R 10	10 12	12 14	14 16	INSGES. -- SPALTEN - 5 BIS 9	--- 14 BIS UNTER 16	JUGENDLICHE 16 - 18	--- INSGES. 11 + 12 21	HERANW. 18 BIS UNT. 21	INSGES. 10+13 +14
1	2	3	4	5	6	7	8	9	10	11	12	13	14	15
----	Straftaten insgesamt	M	44963	10	77	191	444	824	1546	1555	2599	4154	5686	11386
		%	75.3	66.6	70.6	72.3	75.3	66.5	69.7	67.3	76.3	72.6	78.4	75.0
		W	14678	5	32	73	145	414	669	755	807	1562	1558	3789
		%	24.6	33.3	29.3	27.6	24.6	33.4	30.2	32.6	23.6	27.3	21.5	24.9
		INSG	59641	15	109	264	589	1238	2215	2310	3406	5716	7244	15175
		%	100.0	0.0	0.1	0.4	0.9	2.0	3.7	3.8	5.7	9.5	12.1	25.4
0000	geg. das Leben	M	92	0	0	0	0	0	0	0	2	2	9	11
		W	24	0	0	0	0	0	0	0	0	0	2	2
		INSG	116	0	0	0	0	0	0	0	2	2	11	13
0100	Mord	M	14	0	0	0	0	0	0	0	0	0	1	1
		W	4	0	0	0	0	0	0	0	0	0	1	1
		INSG	18	0	0	0	0	0	0	0	0	0	2	2
0110	dar. Raubmord	M	1	0	0	0	0	0	0	0	0	0	0	0
		W	0	0	0	0	0	0	0	0	0	0	0	0
		INSG	1	0	0	0	0	0	0	0	0	0	0	0
0200	übr. vors. Tötungen	M	57	0	0	0	0	0	0	0	2	2	8	10
		W	10	0	0	0	0	0	0	0	0	0	1	1
		INSG	67	0	0	0	0	0	0	0	2	2	9	11
0300	Fahrl. Töt.(ohne VU)	M	17	0	0	0	0	0	0	0	0	0	0	0
		W	9	0	0	0	0	0	0	0	0	0	0	0
		INSG	26	0	0	0	0	0	0	0	0	0	0	0
0400	Abbr. d. Schwanger.	M	4	0	0	0	0	0	0	0	0	0	0	0
		W	1	0	0	0	0	0	0	0	0	0	0	0
		INSG	5	0	0	0	0	0	0	0	0	0	0	0
1000	geg. sex. Selbstbest	M	1005	0	3	5	8	21	37	39	54	93	56	186
		W	94	0	0	0	0	2	2	1	3	4	3	9
		INSG	1099	0	3	5	8	23	39	40	57	97	59	195
1100	Gewaltanw. Abhängig.	M	309	0	1	3	0	1	5	11	15	26	21	52
		W	10	0	0	0	0	0	0	0	1	1	1	2
		INSG	319	0	1	3	0	1	5	11	16	27	22	54

SCHL. ZAHL DER TAT	S T R A F T A T	TATVER- DAECH- TIGE INSGES.	--- 21 BIS 23	23 UNTER 25	ER W A C H S E N E INSGES. SPALTEN	AB 25 --	30 B I S 40	21 U N T E R 50	J A H R E 50 --	60 U. MEHR JAHRE	--- INSGES. SPALTEN 18 - 23	
1	2	3	4	16	17	18	19	20	21	22	23	24
----	Straftaten insgesamt	M	44963	3400	3057	6457	5968	7366	6950	4103	2733	33577
		%	75.3	78.9	79.1	79.0	78.7	77.1	73.3	72.1	68.1	75.5
		W	14678	905	804	1709	1612	2184	2524	1585	1275	10889
		%	24.6	21.0	20.8	20.9	21.2	22.8	26.6	27.8	31.8	24.4
		INSG	59641	4305	3861	8166	7580	9550	9474	5688	4008	44466
		%	100.0	7.2	6.4	13.6	12.7	16.0	15.8	9.5	6.7	74.5
0000	geg. das Leben	M	92	5	10	15	11	18	18	17	2	81
		W	24	2	1	3	4	3	9	1	2	22
		INSG	116	7	11	18	15	21	27	18	4	103
0100	Mord	M	14	1	0	1	2	2	2	6	0	13
		W	4	0	0	0	0	2	1	0	0	3
		INSG	18	1	0	1	2	4	3	6	0	16
0110	dar. Raubmord	M	1	0	0	0	0	0	0	1	0	1
		W	0	0	0	0	0	0	0	0	0	0
		INSG	1	0	0	0	0	0	0	1	0	1
0200	übr. vors. Tötungen	M	57	3	10	13	7	10	11	5	1	47
		W	10	1	1	2	3	0	2	0	2	9
		INSG	67	4	11	15	10	10	13	5	3	56
0300	Fahrl. Töt.(ohne VU)	M	17	0	0	0	2	5	4	5	1	17
		W	9	1	0	1	1	1	5	1	0	9
		INSG	26	1	0	1	3	6	9	6	1	26
0400	Abbr. d. Schwanger.	M	4	1	0	1	0	1	1	1	0	4
		W	1	0	0	0	0	0	1	0	0	1
		INSG	5	1	0	1	0	1	2	1	0	5
1000	geg. sex. Selbstbest	M	1005	38	41	79	148	205	226	114	47	819
		W	94	4	6	10	18	22	21	9	5	85
		INSG	1099	42	47	89	166	227	247	123	52	904
1100	Gewaltanw. Abhängig.	M	309	14	16	30	50	63	68	36	10	257
		W	10	0	1	1	2	5	0	0	0	8
		INSG	319	14	17	31	52	68	68	36	10	265

SCHL. ZAHL DER TAT	S T R A F T A T	TATVER- DAECH- TIGE INSGES.	--- 6 J.	B I S	KINDER 8 U N T E R	10 12	12 14	INSGES. 5 BIS 9	--- 14	JUGENDLICHE --- BIS UNTER	16 18	INSGES. 11 + 12	HERANW. BIS UNT.	18 21	INSGES. SPALTEN 10+13 +14
1	2	3	4	5	6	7	8	9	10	11	12	13	14	15	
1110 dar.	Vergewaltigung	M	132	0	0	2	0	1	3	6	7	13	14	30	
		W	0	0	0	0	0	0	0	0	0	0	0	0	
		INSG	132	0	0	2	0	1	3	6	7	13	14	30	
1111 Vergew.	Überf. Einz.	M	81	0	0	1	0	0	1	1	3	4	8	13	
		W	0	0	0	0	0	0	0	0	0	0	0	0	
		INSG	81	0	0	1	0	0	1	1	3	4	8	13	
1112 Vergew.	Überf. Grup.	M	3	0	0	0	0	0	0	0	0	0	1	1	
		W	0	0	0	0	0	0	0	0	0	0	0	0	
		INSG	3	0	0	0	0	0	0	0	0	0	1	1	
1113 dar.	sonst. d. Grup.	M	13	0	0	0	0	0	0	3	4	7	1	8	
		W	0	0	0	0	0	0	0	0	0	0	0	0	
		INSG	13	0	0	0	0	0	0	3	4	7	1	8	
1114 sonst.	Straftat §177	M	35	0	0	1	0	1	2	2	0	2	4	8	
		W	0	0	0	0	0	0	0	0	0	0	0	0	
		INSG	35	0	0	1	0	1	2	2	0	2	4	8	
1120 dar.	sex. Nötigung	M	162	0	1	1	0	0	2	5	7	12	7	21	
		W	6	0	0	0	0	0	0	0	1	1	1	2	
		INSG	168	0	1	1	0	0	2	5	8	13	8	23	
1130 dar.	sex. Mißbrauch	M	21	0	0	0	0	0	0	0	1	1	0	1	
		W	4	0	0	0	0	0	0	0	0	0	0	0	
		INSG	25	0	0	0	0	0	0	0	1	1	0	1	
1131 dar.	sex. Abhängigk.	M	12	0	0	0	0	0	0	0	1	1	0	1	
		W	3	0	0	0	0	0	0	0	0	0	0	0	
		INSG	15	0	0	0	0	0	0	0	1	1	0	1	
1300 sonst.	sex. Missbr.	M	428	0	2	3	8	18	31	24	32	56	23	110	
		W	13	0	0	0	0	1	1	1	1	2	2	5	
		INSG	441	0	2	3	8	19	32	25	33	58	25	115	

SCHL. ZAHL DER TAT	S T R A F T A T	TATVER- DAECH- TIGE INSGES.	---	21	23	ER W A C H S E N E INSGES.	AB	21	J A H R E	50	60 U. MEHR JAHRE	---	INSGES. SPALTEN
1	2	3	4	16	17	18	19	20	21	22	23	24	
1110 dar. Vergewaltigung		M	132	7	8	15	27	30	21	8	1	102	
		W	0	0	0	0	0	0	0	0	0	0	
		INSG	132	7	8	15	27	30	21	8	1	102	
1111 Vergew. Überf. Einz.		M	81	3	6	9	20	23	10	6	0	68	
		W	0	0	0	0	0	0	0	0	0	0	
		INSG	81	3	6	9	20	23	10	6	0	68	
1112 Vergew. Überf. Grup.		M	3	0	0	0	1	1	0	0	0	2	
		W	0	0	0	0	0	0	0	0	0	0	
		INSG	3	0	0	0	1	1	0	0	0	2	
1113 dar. sonst. d. Grup.		M	13	2	1	3	2	0	0	0	0	5	
		W	0	0	0	0	0	0	0	0	0	0	
		INSG	13	2	1	3	2	0	0	0	0	5	
1114 sonst. Straftat §177		M	35	2	1	3	4	6	11	2	1	27	
		W	0	0	0	0	0	0	0	0	0	0	
		INSG	35	2	1	3	4	6	11	2	1	27	
1120 dar. sex. Nötigung		M	162	9	8	17	23	27	41	25	8	141	
		W	6	0	0	0	2	2	0	0	0	4	
		INSG	168	9	8	17	25	29	41	25	8	145	
1130 dar. sex. Mißbrauch		M	21	0	0	0	0	8	7	4	1	20	
		W	4	0	1	1	0	3	0	0	0	4	
		INSG	25	0	1	1	0	11	7	4	1	24	
1131 dar. sex. Abhängigk.		M	12	0	0	0	0	5	4	2	0	11	
		W	3	0	1	1	0	2	0	0	0	3	
		INSG	15	0	1	1	0	7	4	2	0	14	
1300 sonst. sex. Missbr.		M	428	19	11	30	47	84	89	40	28	318	
		W	13	0	1	1	2	3	2	0	0	8	
		INSG	441	19	12	31	49	87	91	40	28	326	

SCHL. ZAHL DER TAT	S T R A F T A T	TATVER- DAECH- TIGE INSGES.	--- 6 J.	B I S	KINDER 8 U N T E R	10 12	12 14	INSGES. 5 BIS 9	--- 14	JUGENDLICHE --- BIS UNTER	16 18	INSGES. 11 + 12	HERANW. 18 BIS UNT.	INSGES. 10+13 21 +14
1	2	3	4	5	6	7	8	9	10	11	12	13	14	15
1310	dar.sex. Miss.v.Kin.	M	300	0	2	3	8	18	31	24	26	50	17	98
		W	12	0	0	0	0	1	1	1	1	2	2	5
		INSG	312	0	2	3	8	19	32	25	27	52	19	103
1311	sex. Handlung §176	M	178	0	2	3	5	11	21	10	14	24	6	51
		W	5	0	0	0	0	0	0	1	0	1	1	2
		INSG	183	0	2	3	5	11	21	11	14	25	7	53
1312	dar.exhib.Handl.v.Ki	M	16	0	0	0	0	0	0	1	2	3	0	3
		W	1	0	0	0	0	0	0	0	0	0	1	1
		INSG	17	0	0	0	0	0	0	1	2	3	1	4
1313	Kind an sich	M	3	0	0	0	0	2	2	0	0	0	0	2
		W	0	0	0	0	0	0	0	0	0	0	0	0
		INSG	3	0	0	0	0	2	2	0	0	0	0	2
1314	Einwirk.von Kindern	M	5	0	0	0	0	0	0	0	0	0	0	0
		W	0	0	0	0	0	0	0	0	0	0	0	0
		INSG	5	0	0	0	0	0	0	0	0	0	0	0
1315	Vollz.d.Beischl.m.Ki	M	4	0	0	0	0	0	0	0	0	0	2	2
		W	0	0	0	0	0	0	0	0	0	0	0	0
		INSG	4	0	0	0	0	0	0	0	0	0	2	2
1316	Schw.sex.Mißbr.Porno	M	2	0	0	0	0	0	0	0	0	0	0	0
		W	0	0	0	0	0	0	0	0	0	0	0	0
		INSG	2	0	0	0	0	0	0	0	0	0	0	0
1317	Sonst.schw.sex.Mißbr	M	96	0	0	0	3	5	8	12	10	22	8	38
		W	5	0	0	0	0	1	1	0	1	1	0	2
		INSG	101	0	0	0	3	6	9	12	11	23	8	40
1320	dar. ex.Handlung etc	M	64	0	0	0	0	0	0	0	4	4	2	6
		W	0	0	0	0	0	0	0	0	0	0	0	0
		INSG	64	0	0	0	0	0	0	0	4	4	2	6

SCHL. ZAHL DER TAT	S T R A F T A T	TATVER- DAECH- TIGE INSGES.	--- 21 BIS 23 UNTER 25 INSGES.	--- 23 UNTER 25 INSGES.	ER W A C H S E N E INSGES. SPALTEN --	AB 21 30 B I S 40 U N T E R 50 60	J A H R E 50 -- 60	60 U. MEHR JAHRE	--- INSGES. SPALTEN 18 - 23			
1	2	3	4	16	17	18	19	20	21	22	23	24
1310	dar.sex. Miss.v.Kin.	M	300	11	6	17	34	59	51	25	16	202
		W	12	0	0	0	2	3	2	0	0	7
		INSG	312	11	6	17	36	62	53	25	16	209
1311	sex. Handlung §176	M	178	7	2	9	24	33	34	15	12	127
		W	5	0	0	0	2	0	1	0	0	3
		INSG	183	7	2	9	26	33	35	15	12	130
1312	dar.exhib.Handl.v.Ki	M	16	2	1	3	3	1	4	1	1	13
		W	1	0	0	0	0	0	0	0	0	0
		INSG	17	2	1	3	3	1	4	1	1	13
1313	Kind an sich	M	3	0	0	0	0	0	0	1	0	1
		W	0	0	0	0	0	0	0	0	0	0
		INSG	3	0	0	0	0	0	0	1	0	1
1314	Einwirk.von Kindern	M	5	0	0	0	0	2	1	1	1	5
		W	0	0	0	0	0	0	0	0	0	0
		INSG	5	0	0	0	0	2	1	1	1	5
1315	Vollz.d.Beischl.m.Ki	M	4	1	0	1	0	0	0	1	0	2
		W	0	0	0	0	0	0	0	0	0	0
		INSG	4	1	0	1	0	0	0	1	0	2
1316	Schw.sex.Mißbr.Porno	M	2	0	0	0	0	1	1	0	0	2
		W	0	0	0	0	0	0	0	0	0	0
		INSG	2	0	0	0	0	1	1	0	0	2
1317	Sonst.schw.sex.Mißbr	M	96	1	2	3	8	28	11	6	2	58
		W	5	0	0	0	0	2	1	0	0	3
		INSG	101	1	2	3	8	30	12	6	2	61
1320	dar. ex.Handlung etc	M	64	2	1	3	8	9	19	11	8	58
		W	0	0	0	0	0	0	0	0	0	0
		INSG	64	2	1	3	8	9	19	11	8	58

SCHL. ZAHL DER TAT	S T R A F T A T	TATVER- DAECH- TIGE INSGES.	--- 6 J.	6 B I S	KINDER 8 U N T E R	10 12	12 14	14 5 BIS 9	--- 16	--- 14	JUGENDLICHE 16 UNTER	--- 18	HERANW. 18 BIS UNT.	INSGES. 10+13 21 +14	INSGES. 18 SPALTEN
1	2	3	4	5	6	7	8	9	10	11	12	13	14	15	
1330	dar.sex.Miss.Jugendl	M	44	0	0	0	0	0	0	0	0	0	3	3	
		W	1	0	0	0	0	0	0	0	0	0	0	0	
		INSG	45	0	0	0	0	0	0	0	0	0	3	3	
1340	dar.sex.Miss.Wid.unf	M	28	0	0	0	0	0	0	0	2	2	2	4	
		W	0	0	0	0	0	0	0	0	0	0	0	0	
		INSG	28	0	0	0	0	0	0	0	2	2	2	4	
1400	Ausn. sex. Neigungen	M	296	0	0	0	2	2	5	8	13	13	28	28	
		W	71	0	0	0	1	1	0	1	1	0	2	2	
		INSG	367	0	0	0	3	3	5	9	14	13	30	30	
1410	Förd. von 1411;1412	M	4	0	0	0	0	0	0	0	0	0	0	0	
		W	0	0	0	0	0	0	0	0	0	0	0	0	
		INSG	4	0	0	0	0	0	0	0	0	0	0	0	
1411	Förd.sex.Handl.Mind.	M	3	0	0	0	0	0	0	0	0	0	0	0	
		W	0	0	0	0	0	0	0	0	0	0	0	0	
		INSG	3	0	0	0	0	0	0	0	0	0	0	0	
1412	Ausb.v.Prostituiert.	M	1	0	0	0	0	0	0	0	0	0	0	0	
		W	0	0	0	0	0	0	0	0	0	0	0	0	
		INSG	1	0	0	0	0	0	0	0	0	0	0	0	
1420	dar. Zuhältereie	M	1	0	0	0	0	0	0	0	0	0	0	0	
		W	1	0	0	0	0	0	0	0	0	0	0	0	
		INSG	2	0	0	0	0	0	0	0	0	0	0	0	
1430	dar. Verbr.Pornogr.	M	287	0	0	0	2	2	5	8	13	13	28	28	
		W	42	0	0	0	1	1	0	1	1	0	2	2	
		INSG	329	0	0	0	3	3	5	9	14	13	30	30	
1431	dar. unter 18 Jahren	M	26	0	0	0	0	0	2	2	4	2	6	6	
		W	0	0	0	0	0	0	0	0	0	0	0	0	
		INSG	26	0	0	0	0	0	2	2	4	2	6	6	

SCHL. ZAHL DER TAT	S T R A F T A T	TATVER- DAECH- TIGE INSGES.	---	21	23	ER W A C H S E N E INSGES.	25	30	AB 21 S P A L T E N --	40	J A H R E U N T E R --	50	60 U. MEHR JAHRE	INSGES. S P A L T E N 18 - 23
1	2	3	4	16	17	18	19	20	21	22	23	24		
1330	dar.sex.Miss.Jugendl	M	44	3	2	5	4	13	13	2	4	41		
		W	1	0	1	1	0	0	0	0	0	1		
		INSG	45	3	3	6	4	13	13	2	4	42		
1340	dar.sex.Miss.Wid.unf	M	28	3	2	5	1	5	8	3	2	24		
		W	0	0	0	0	0	0	0	0	0	0		
		INSG	28	3	2	5	1	5	8	3	2	24		
1400	Ausn. sex. Neigungen	M	296	9	14	23	54	63	74	43	11	268		
		W	71	4	4	8	14	14	19	9	5	69		
		INSG	367	13	18	31	68	77	93	52	16	337		
1410	Förd. von 1411;1412	M	4	0	0	0	0	1	1	2	0	4		
		W	0	0	0	0	0	0	0	0	0	0		
		INSG	4	0	0	0	0	1	1	2	0	4		
1411	Förd.sex.Handl.Mind.	M	3	0	0	0	0	0	1	2	0	3		
		W	0	0	0	0	0	0	0	0	0	0		
		INSG	3	0	0	0	0	0	1	2	0	3		
1412	Ausb.v.Prostituiert.	M	1	0	0	0	0	1	0	0	0	1		
		W	0	0	0	0	0	0	0	0	0	0		
		INSG	1	0	0	0	0	1	0	0	0	1		
1420	dar. Zuhältereie	M	1	0	0	0	1	0	0	0	0	1		
		W	1	0	0	0	0	1	0	0	0	1		
		INSG	2	0	0	0	1	1	0	0	0	2		
1430	dar. Verbr.Pornogr.	M	287	9	14	23	53	61	71	40	11	259		
		W	42	3	3	6	7	3	13	6	5	40		
		INSG	329	12	17	29	60	64	84	46	16	299		
1431	dar. unter 18 Jahren	M	26	2	0	2	5	3	6	3	1	20		
		W	0	0	0	0	0	0	0	0	0	0		
		INSG	26	2	0	2	5	3	6	3	1	20		

SCHL. ZAHL DER TAT	S T R A F T A T	TATVER- DAECH- TIGE INSGES.	--- 21 BIS 23	23 UNTER 25	ER W A C H S E N E INSGES. SPALTEN	AB 25 --	21 30 B I S	21 40 U N T E R	J A H R E 50 --	60 U. MEHR JAHRE	--- INSGES. SPALTEN 18 - 23	
1	2	3	4	16	17	18	19	20	21	22	23	24
1432 dar.	gew.u.bandm.Ha.	M	4	0	0	0	0	1	2	0	0	3
		W	0	0	0	0	0	0	0	0	0	0
		INSG	4	0	0	0	0	1	2	0	0	3
1433 dar.	Kinderpornogr.	M	77	2	5	7	9	22	17	8	2	65
		W	6	2	1	3	0	0	1	0	1	5
		INSG	83	4	6	10	9	22	18	8	3	70
1434 dar.	Verbr.v.Kinderp.	M	48	2	2	4	14	5	13	6	2	44
		W	5	0	1	1	2	0	0	1	0	4
		INSG	53	2	3	5	16	5	13	7	2	48
2000	Rohheitsd./Freiheit	M	13520	1096	940	2036	1905	2343	2111	1055	587	10037
		W	2533	162	120	282	270	387	438	243	149	1769
		INSG	16053	1258	1060	2318	2175	2730	2549	1298	736	11806
2100	Raub/Räub. Erpr. etc	M	777	80	64	144	112	86	50	9	7	408
		W	82	5	8	13	10	3	7	3	2	38
		INSG	859	85	72	157	122	89	57	12	9	446
2110	Geldinst./Poststfil.	M	13	0	1	1	3	1	2	4	0	11
		W	1	0	1	1	0	0	0	0	0	1
		INSG	14	0	2	2	3	1	2	4	0	12
2111	dav. Geldinstitut	M	10	0	1	1	2	1	1	3	0	8
		W	0	0	0	0	0	0	0	0	0	0
		INSG	10	0	1	1	2	1	1	3	0	8
2112	dav. Postfilialen	M	3	0	0	0	1	0	1	1	0	3
		W	1	0	1	1	0	0	0	0	0	1
		INSG	4	0	1	1	1	0	1	1	0	4
2120	dar. sonst.Zahlst.	M	13	4	0	4	3	1	1	0	0	9
		W	2	1	0	1	1	0	0	0	0	2
		INSG	15	5	0	5	4	1	1	0	0	11

SCHL.	TATVER-	KINDER				JUGENDLICHE			HERANW.		INSGES.			
ZAHL	DAECH-	6	8	10	12	INSGES.	14	16	INSGES.	18	INSGES.			
DER	TIGE	B I S	U N T E R			SPALTEN -	BIS	UNTER -	SPALTEN	BIS UNT.	10+13			
TAT	INSGES.	6 J.	8	10	12	5 BIS 9	16	18	11 + 12	21	+14			
1	2	3	4	5	6	7	8	9	10	11	12	13	14	15
2122 dar. Tankstellen	M	3	0	0	0	0	0	0	0	0	0	0	1	1
	W	0	0	0	0	0	0	0	0	0	0	0	0	0
	INSG	3	0	0	0	0	0	0	0	0	0	0	1	1
2130 dar. Geld-/Werttransp	M	6	0	0	0	0	0	0	0	0	0	0	0	0
	W	0	0	0	0	0	0	0	0	0	0	0	0	0
	INSG	6	0	0	0	0	0	0	0	0	0	0	0	0
2131 dar. Geld-/Kassenbot.	M	5	0	0	0	0	0	0	0	0	0	0	0	0
	W	0	0	0	0	0	0	0	0	0	0	0	0	0
	INSG	5	0	0	0	0	0	0	0	0	0	0	0	0
2132 dar. spez. Transp-Fzg	M	1	0	0	0	0	0	0	0	0	0	0	0	0
	W	0	0	0	0	0	0	0	0	0	0	0	0	0
	INSG	1	0	0	0	0	0	0	0	0	0	0	0	0
2140 dar. räub. angr. Kraftf	M	3	0	0	0	0	0	0	0	0	0	0	0	0
	W	0	0	0	0	0	0	0	0	0	0	0	0	0
	INSG	3	0	0	0	0	0	0	0	0	0	0	0	0
2160 dar. Handtaschenraub	M	12	0	0	0	0	0	0	0	0	1	1	4	5
	W	2	0	0	0	0	0	0	0	0	0	0	0	0
	INSG	14	0	0	0	0	0	0	0	0	1	1	4	5
2170 dar. sonst. Raubüberf.	M	115	0	0	0	1	6	7	11	18	29	41	77	
	W	13	0	0	0	0	2	2	4	2	6	3	11	
	INSG	128	0	0	0	1	8	9	15	20	35	44	88	
2180 dar. Raub z.E.v. BTM	M	2	0	0	0	0	0	0	0	0	0	0	0	
	W	0	0	0	0	0	0	0	0	0	0	0	0	
	INSG	2	0	0	0	0	0	0	0	0	0	0	0	
2190 dar. Überf. in Wohnung	M	85	0	0	0	0	3	3	3	6	9	19	31	
	W	7	0	0	0	0	0	0	1	1	2	0	2	
	INSG	92	0	0	0	0	3	3	4	7	11	19	33	

SCHL. ZAHL DER TAT	S T R A F T A T	TATVER- DAECH- TIGE INSGES.	---	21	23	ER W A C H S E N E INSGES.	25	30	AB 21 SPALTEN -- B I S U N T E R	40	50	J A H R E -- MEHR JAHRE	60 U. INSGES. 18 - 23
1	2	3	4	16	17	18	19	20	21	22	23	24	
2122 dar.	Tankstellen	M	3	2	0	2	0	0	0	0	0	0	2
		W	0	0	0	0	0	0	0	0	0	0	0
		INSG	3	2	0	2	0	0	0	0	0	0	2
2130 dar.	Geld-/Werttransp	M	6	1	1	2	1	3	0	0	0	0	6
		W	0	0	0	0	0	0	0	0	0	0	0
		INSG	6	1	1	2	1	3	0	0	0	0	6
2131 dar.	Geld-/Kassenbot.	M	5	0	1	1	1	3	0	0	0	0	5
		W	0	0	0	0	0	0	0	0	0	0	0
		INSG	5	0	1	1	1	3	0	0	0	0	5
2132 dar.	spez.Transp-Fzg	M	1	1	0	1	0	0	0	0	0	0	1
		W	0	0	0	0	0	0	0	0	0	0	0
		INSG	1	1	0	1	0	0	0	0	0	0	1
2140 dar.	räub.angr.Kraftf	M	3	1	1	2	0	0	1	0	0	0	3
		W	0	0	0	0	0	0	0	0	0	0	0
		INSG	3	1	1	2	0	0	1	0	0	0	3
2160 dar.	Handtaschenraub	M	12	1	3	4	0	3	0	0	0	0	7
		W	2	0	0	0	2	0	0	0	0	0	2
		INSG	14	1	3	4	2	3	0	0	0	0	9
2170 dar.	sonst.Raubüberf.	M	115	10	12	22	11	5	0	0	0	0	38
		W	13	1	0	1	0	0	1	0	0	0	2
		INSG	128	11	12	23	11	5	1	0	0	0	40
2180 dar.	Raub z.E.v. BTM	M	2	0	0	0	1	1	0	0	0	0	2
		W	0	0	0	0	0	0	0	0	0	0	0
		INSG	2	0	0	0	1	1	0	0	0	0	2
2190 dar.	Überf.in Wohnung	M	85	12	10	22	20	6	6	0	0	0	54
		W	7	1	2	3	0	0	0	1	1	1	5
		INSG	92	13	12	25	20	6	6	1	1	1	59

SCHL. ZAHL DER TAT	S T R A F T A T	TATVER- DAECH- TIGE INSGES.	---	6 J.	B I S 8	KINDER U N T E R 10 12	12 14	12 14	INSGES. 5 BIS 9	---	JUGENDLICHE 14 16 UNTER 18	---	HERANW. 18 BIS UNT. 21	INSGES. 10+13 +14
1	2	3	4	5	6	7	8	9	10	11	12	13	14	15
2200	Körperverletzung	M	10149	0	9	22	108	188	327	375	667	1042	1435	2804
		W	1863	0	1	1	11	59	72	147	145	292	222	586
		INSG	12012	0	10	23	119	247	399	522	812	1334	1657	3390
2210	dar. m.tödl. Ausgang	M	5	0	0	0	0	0	0	0	1	1	2	3
		W	2	0	0	0	0	0	0	0	0	0	0	0
		INSG	7	0	0	0	0	0	0	0	1	1	2	3
2220	dar. gef.u. schw. KV	M	3526	0	3	6	56	87	152	182	357	539	679	1370
		W	516	0	1	1	5	28	35	48	63	111	81	227
		INSG	4042	0	4	7	61	115	187	230	420	650	760	1597
2221	dar.a.Str./Weg./Plä.	M	1462	0	0	4	24	32	60	71	175	246	321	627
		W	168	0	1	0	1	12	14	24	29	53	28	95
		INSG	1630	0	1	4	25	44	74	95	204	299	349	722
2230	dar. Missh.v.Schutzb	M	82	0	0	0	0	0	0	0	2	2	2	4
		W	76	0	0	0	0	0	0	0	0	0	5	5
		INSG	158	0	0	0	0	0	0	0	2	2	7	9
2231	dar. Mißh .v.Kindern	M	67	0	0	0	0	0	0	0	2	2	2	4
		W	61	0	0	0	0	0	0	0	1	1	5	6
		INSG	128	0	0	0	0	0	0	0	3	3	7	10
2240	dar. Vors. 1. KV	M	6971	0	6	16	59	113	194	216	375	591	885	1670
		W	1197	0	0	1	6	37	44	102	90	192	148	384
		INSG	8168	0	6	17	65	150	238	318	465	783	1033	2054
2250	dar.fahrl.Körperverl	M	347	0	0	0	0	4	4	10	10	20	22	46
		W	166	0	0	0	1	0	1	4	4	8	7	16
		INSG	513	0	0	0	1	4	5	14	14	28	29	62
2300	Straft.geg.pers.Frei	M	3855	0	1	0	8	43	52	103	169	272	385	709
		W	725	0	0	2	6	22	30	56	31	87	74	191
		INSG	4580	0	1	2	14	65	82	159	200	359	459	900

SCHL. ZAHL DER TAT	S T R A F T A T	TATVER- DAECH- TIGE INSGES.	--- 21 BIS 23	23 UNTER 25	ER W A C H S E N E INSGES. SPALTEN	AB 25 --	21 30 B I S	21 40 U N T E R	J A H R E 50 --	60 U. MEHR JAHRE	--- INSGES. SPALTEN 18 - 23	
1	2	3	4	16	17	18	19	20	21	22	23	24
2200	Körperverletzung	M	10149	899	758	1657	1469	1714	1457	680	368	7345
		W	1863	129	87	216	213	274	305	168	101	1277
		INSG	12012	1028	845	1873	1682	1988	1762	848	469	8622
2210	dar. m.tödl. Ausgang	M	5	0	0	0	2	0	0	0	0	2
		W	2	0	1	1	0	0	0	1	0	2
		INSG	7	0	1	1	2	0	0	1	0	4
2220	dar. gef.u. schw. KV	M	3526	393	299	692	502	459	281	137	85	2156
		W	516	36	24	60	54	54	64	33	24	289
		INSG	4042	429	323	752	556	513	345	170	109	2445
2221	dar.a.Str./Weg./Plä.	M	1462	187	133	320	209	158	86	34	28	835
		W	168	14	10	24	11	18	12	3	5	73
		INSG	1630	201	143	344	220	176	98	37	33	908
2230	dar. Missh.v.Schutzb	M	82	1	5	6	21	24	16	10	1	78
		W	76	8	5	13	21	17	13	4	3	71
		INSG	158	9	10	19	42	41	29	14	4	149
2231	dar. Mißh .v.Kindern	M	67	1	5	6	18	22	9	8	0	63
		W	61	6	5	11	20	13	7	3	1	55
		INSG	128	7	10	17	38	35	16	11	1	118
2240	dar. Vors. 1. KV	M	6971	578	508	1086	1037	1277	1147	507	247	5301
		W	1197	84	56	140	130	191	197	104	51	813
		INSG	8168	662	564	1226	1167	1468	1344	611	298	6114
2250	dar.fahrl.Körperverl	M	347	15	17	32	32	64	74	60	39	301
		W	166	8	3	11	22	23	42	28	24	150
		INSG	513	23	20	43	54	87	116	88	63	451
2300	Straft.geg.pers.Frei	M	3855	228	196	424	515	764	765	435	243	3146
		W	725	39	31	70	60	124	147	81	52	534
		INSG	4580	267	227	494	575	888	912	516	295	3680

SCHL.	TATVER-	---		E R W A C H S E N E		A B		21		J A H R E		---
ZAHL	DAECH-	21	23	INSGES.		25	30	40	50	60 U.		INSGES.
DER	TIGE	BIS	UNTER	SPALTEN		--	B I S	U N T E R	--	MEHR		SPALTEN
TAT	INSGES.	23	25	16 + 17	30	40	50	60	60	JAHRE	18 - 23	
1	2	3	4	16	17	18	19	20	21	22	23	24
2310 dav. Mensch.Raub etc	M	22	0	1	1	4	10	6	0	1	22	
	W	15	0	3	3	3	5	4	0	0	15	
	INSG	37	0	4	4	7	15	10	0	1	37	
2312 Entz.Minderjähriger	M	22	0	1	1	4	10	6	0	1	22	
	W	15	0	3	3	3	5	4	0	0	15	
	INSG	37	0	4	4	7	15	10	0	1	37	
2320 dav. Freih.Ber./Nöt.	M	3828	228	195	423	512	749	758	435	242	3119	
	W	710	39	28	67	58	118	143	81	52	519	
	INSG	4538	267	223	490	570	867	901	516	294	3638	
2321 Freiheitsberaubung	M	125	8	7	15	27	22	23	19	0	106	
	W	31	3	2	5	3	4	2	6	1	21	
	INSG	156	11	9	20	30	26	25	25	1	127	
2322 Nötigung §240	M	1095	73	55	128	130	211	204	132	89	894	
	W	216	13	7	20	20	41	42	27	13	163	
	INSG	1311	86	62	148	150	252	246	159	102	1057	
2323 Bedrohung §241	M	2229	138	123	261	299	412	426	232	118	1748	
	W	344	17	17	34	24	49	64	31	27	229	
	INSG	2573	155	140	295	323	461	490	263	145	1977	
2324 Stalking	M	602	25	25	50	85	148	155	75	44	557	
	W	146	8	3	11	11	26	39	22	12	121	
	INSG	748	33	28	61	96	174	194	97	56	678	
2330 dav.erpr.Mensch.Raub	M	1	0	0	0	0	1	0	0	0	1	
	W	0	0	0	0	0	0	0	0	0	0	
	INSG	1	0	0	0	0	1	0	0	0	1	
2340 dav. Geiselnahme	M	1	0	0	0	0	0	1	0	0	1	
	W	0	0	0	0	0	0	0	0	0	0	
	INSG	1	0	0	0	0	0	1	0	0	1	

SCHL. ZAHL DER TAT	S T R A F T A T	TATVER- DAECH- TIGE INSGES.	--- -- 6 J.	6 B I S	KINDER 8 U N T E R	10 12	12 14	14 5 BIS 9	--- -- 10	--- -- 14	JUGENDLICHE 16 UNTER	16 18	--- -- 11 + 12	HERANW. 18 BIS UNT.	INSGES. 10+13 21 +14
1	2	3	4	5	6	7	8	9	10	11	12	13	14	15	
2360	Menschenh.Sex.dar.	M	4	0	0	0	0	0	0	0	0	0	0	0	0
		W	1	0	0	0	0	0	0	0	0	0	0	0	0
		INSG	5	0	0	0	0	0	0	0	0	0	0	0	0
2361	Menschenh.z.Zw.Sex.	M	4	0	0	0	0	0	0	0	0	0	0	0	0
		W	0	0	0	0	0	0	0	0	0	0	0	0	0
		INSG	4	0	0	0	0	0	0	0	0	0	0	0	0
2363	Menschenh.z.Zw.Sex 3	M	0	0	0	0	0	0	0	0	0	0	0	0	0
		W	1	0	0	0	0	0	0	0	0	0	0	0	0
		INSG	1	0	0	0	0	0	0	0	0	0	0	0	0
3***	Diebstahl einfach	M	9156	3	31	98	189	312	633	512	649	1161	1101	2895	
		W	4154	2	20	50	97	253	422	338	279	617	370	1409	
		INSG	13310	5	51	148	286	565	1055	850	928	1778	1471	4304	
4***	Diebstahl schwer	M	2688	0	1	3	26	71	101	192	313	505	605	1211	
		W	331	0	0	1	2	17	20	43	35	78	53	151	
		INSG	3019	0	1	4	28	88	121	235	348	583	658	1362	
****	Diebstahl gesamt	M	11060	3	32	101	209	363	708	629	850	1479	1517	3704	
		W	4406	2	20	51	99	265	437	368	304	672	406	1515	
		INSG	15466	5	52	152	308	628	1145	997	1154	2151	1923	5219	
05	i/a Bank/Post etc	M	17	0	0	0	0	0	0	0	2	2	1	3	
		W	2	0	0	0	0	0	0	0	0	0	0	0	
		INSG	19	0	0	0	0	0	0	0	2	2	1	3	
305*		M	5	0	0	0	0	0	0	0	1	1	0	1	
		W	2	0	0	0	0	0	0	0	0	0	0	0	
		INSG	7	0	0	0	0	0	0	0	1	1	0	1	
405*		M	12	0	0	0	0	0	0	0	1	1	1	2	
		W	0	0	0	0	0	0	0	0	0	0	0	0	
		INSG	12	0	0	0	0	0	0	0	1	1	1	2	

SCHL. ZAHL DER TAT	S T R A F T A T	TATVER- DAECH- TIGE INSGES.	---	21	23	ER W A C H S E N E INSGES.	AB	21	J A H R E U N T E R	50	60 U. MEHR JAHRE	---	INSGES. SPALTEN
1	2	3	4	16	17	18	19	20	21	22	23	24	
2360	Menschenh.Sex.dar.	M	4	0	0	0	0	4	0	0	0	4	
		W	1	0	0	0	0	1	0	0	0	1	
		INSG	5	0	0	0	0	5	0	0	0	5	
2361	Menschenh.z.Zw.Sex.	M	4	0	0	0	0	4	0	0	0	4	
		W	0	0	0	0	0	0	0	0	0	0	
		INSG	4	0	0	0	0	4	0	0	0	4	
2363	Menschenh.z.Zw.Sex 3	M	0	0	0	0	0	0	0	0	0	0	
		W	1	0	0	0	0	1	0	0	0	1	
		INSG	1	0	0	0	0	1	0	0	0	1	
3***	Diebstahl einfach	M	9156	535	429	964	923	1113	1270	960	1031	6261	
		W	4154	151	145	296	250	391	605	536	667	2745	
		INSG	13310	686	574	1260	1173	1504	1875	1496	1698	9006	
4***	Diebstahl schwer	M	2688	277	174	451	347	330	221	79	49	1477	
		W	331	22	26	48	36	30	38	15	13	180	
		INSG	3019	299	200	499	383	360	259	94	62	1657	
****	Diebstahl gesamt	M	11060	719	556	1275	1165	1366	1449	1028	1073	7356	
		W	4406	168	163	331	277	418	639	550	676	2891	
		INSG	15466	887	719	1606	1442	1784	2088	1578	1749	10247	
05	i/a Bank/Post etc	M	17	0	1	1	6	6	1	0	0	14	
		W	2	0	0	0	0	1	0	0	1	2	
		INSG	19	0	1	1	6	7	1	0	1	16	
305*		M	5	0	1	1	2	0	1	0	0	4	
		W	2	0	0	0	0	1	0	0	1	2	
		INSG	7	0	1	1	2	1	1	0	1	6	
405*		M	12	0	0	0	4	6	0	0	0	10	
		W	0	0	0	0	0	0	0	0	0	0	
		INSG	12	0	0	0	4	6	0	0	0	10	

SCHL. ZAHL DER TAT	S T R A F T A T	TATVER- DAECH- TIGE INSGES.	--- -- 6 J.	6 B I S 8	KINDER 8 U N T E R 10 12	10 12	12 14	--- -- 5 BIS 9	--- -- 16	JUGENDLICHE 16 UNTER 18	--- -- 11 + 12	HERANW. 18 BIS UNT. 21	INSGES. SPALTEN 10+13 +14	
1	2	3	4	5	6	7	8	9	10	11	12	13	14	15
10	i/a Betriebsräumen	M	659	0	0	1	6	11	18	47	75	122	148	288
		W	70	0	0	0	1	5	6	8	7	15	14	35
		INSG	729	0	0	1	7	16	24	55	82	137	162	323
310*		M	233	0	0	1	2	4	7	15	21	36	37	80
		W	38	0	0	0	1	3	4	4	3	7	5	16
		INSG	271	0	0	1	3	7	11	19	24	43	42	96
410*		M	462	0	0	0	4	10	14	32	60	92	120	226
		W	35	0	0	0	0	3	3	5	4	9	9	21
		INSG	497	0	0	0	4	13	17	37	64	101	129	247
11	i/a Dienst/Bürraum	M	449	0	0	0	4	10	14	32	57	89	116	219
		W	34	0	0	0	0	3	3	4	4	8	9	20
		INSG	483	0	0	0	4	13	17	36	61	97	125	239
411*		M	449	0	0	0	4	10	14	32	57	89	116	219
		W	34	0	0	0	0	3	3	4	4	8	9	20
		INSG	483	0	0	0	4	13	17	36	61	97	125	239
12	i/a Werkstatt etc	M	13	0	0	0	0	0	0	0	3	3	4	7
		W	1	0	0	0	0	0	0	1	0	1	0	1
		INSG	14	0	0	0	0	0	0	1	3	4	4	8
412*		M	13	0	0	0	0	0	0	0	3	3	4	7
		W	1	0	0	0	0	0	0	1	0	1	0	1
		INSG	14	0	0	0	0	0	0	1	3	4	4	8
15	i/a Gastst./Hot. etc	M	194	0	0	0	0	6	6	11	19	30	45	81
		W	35	0	0	0	0	1	1	8	5	13	5	19
		INSG	229	0	0	0	0	7	7	19	24	43	50	100
315*		M	62	0	0	0	0	5	5	5	4	9	14	28
		W	12	0	0	0	0	0	0	2	2	4	1	5
		INSG	74	0	0	0	0	5	5	7	6	13	15	33

SCHL. ZAHL DER TAT	S T R A F T A T	TATVER- DAECH- TIGE INSGES.	---	21	23	ER W A C H S E N E INSGES.	25	30	AB 21 S P A L T E N --	40	J A H R E U N T E R --	50	60 U. M E H R J A H R E	INSGES. S P A L T E N 18 - 23
1	2	3	4	16	17	18	19	20	21	22	23	24		
10	i/a Betriebsräumen	M	659	63	29	92	79	108	60	23	9	371		
		W	70	3	5	8	6	6	8	5	2	35		
		INSG	729	66	34	100	85	114	68	28	11	406		
310*		M	233	15	7	22	34	50	33	12	2	153		
		W	38	1	3	4	3	5	5	4	1	22		
		INSG	271	16	10	26	37	55	38	16	3	175		
410*		M	462	52	23	75	51	62	30	11	7	236		
		W	35	2	3	5	3	1	3	1	1	14		
		INSG	497	54	26	80	54	63	33	12	8	250		
11	i/a Dienst/Bürraum	M	449	49	23	72	50	61	30	11	6	230		
		W	34	2	3	5	3	1	3	1	1	14		
		INSG	483	51	26	77	53	62	33	12	7	244		
411*		M	449	49	23	72	50	61	30	11	6	230		
		W	34	2	3	5	3	1	3	1	1	14		
		INSG	483	51	26	77	53	62	33	12	7	244		
12	i/a Werkstatt etc	M	13	3	0	3	1	1	0	0	1	6		
		W	1	0	0	0	0	0	0	0	0	0		
		INSG	14	3	0	3	1	1	0	0	1	6		
412*		M	13	3	0	3	1	1	0	0	1	6		
		W	1	0	0	0	0	0	0	0	0	0		
		INSG	14	3	0	3	1	1	0	0	1	6		
15	i/a Gastst./Hot. etc	M	194	22	18	40	31	19	13	7	3	113		
		W	35	2	1	3	4	4	4	1	0	16		
		INSG	229	24	19	43	35	23	17	8	3	129		
315*		M	62	7	2	9	9	8	3	4	1	34		
		W	12	0	0	0	0	3	3	1	0	7		
		INSG	74	7	2	9	9	11	6	5	1	41		

SCHL. ZAHL DER TAT	S T R A F T A T	TATVER- DAECH- TIGE INSGES.	--- 6 J.	6 B I S	8 U N T E R	10 12	12 14	14 5 BIS 9	--- 16	--- 16	JUGENDLICHE UNTER 18	--- 18	HERANW. BIS UNT. 21	INSGES. SPALTEN 10+13 +14
1	2	3	4	5	6	7	8	9	10	11	12	13	14	15
415*		M	139	0	0	0	0	2	2	6	16	22	33	57
		W	24	0	0	0	0	1	1	6	3	9	5	15
		INSG	163	0	0	0	0	3	3	12	19	31	38	72
16	i/a Gastst./Kantinen	M	139	0	0	0	0	2	2	6	16	22	33	57
		W	24	0	0	0	0	1	1	6	3	9	5	15
		INSG	163	0	0	0	0	3	3	12	19	31	38	72
416*		M	139	0	0	0	0	2	2	6	16	22	33	57
		W	24	0	0	0	0	1	1	6	3	9	5	15
		INSG	163	0	0	0	0	3	3	12	19	31	38	72
20	i/a Kiosken	M	71	0	0	0	0	0	0	5	22	27	31	58
		W	8	0	0	0	0	0	0	2	2	4	2	6
		INSG	79	0	0	0	0	0	0	7	24	31	33	64
320*		M	3	0	0	0	0	0	0	0	1	1	0	1
		W	1	0	0	0	0	0	0	0	0	0	0	0
		INSG	4	0	0	0	0	0	0	0	1	1	0	1
420*		M	68	0	0	0	0	0	0	5	21	26	31	57
		W	7	0	0	0	0	0	0	2	2	4	2	6
		INSG	75	0	0	0	0	0	0	7	23	30	33	63
25	i/a Warenh./Verk.Rau	M	5839	3	28	85	146	247	509	358	401	759	557	1825
		W	3326	2	19	46	86	224	377	286	222	508	255	1140
		INSG	9165	5	47	131	232	471	886	644	623	1267	812	2965
325*		M	5665	3	28	85	146	244	506	343	377	720	516	1742
		W	3307	2	19	46	86	221	374	284	221	505	253	1132
		INSG	8972	5	47	131	232	465	880	627	598	1225	769	2874
425*		M	230	0	0	0	0	6	6	19	29	48	56	110
		W	28	0	0	0	0	4	4	3	2	5	5	14
		INSG	258	0	0	0	0	10	10	22	31	53	61	124

SCHL. ZAHL DER TAT	S T R A F T A T	TATVER- DAECH- TIGE INSGES.	--- 21 BIS 23 UNTER 25 INSGES.	--- 23 UNTER 25 INSGES.	ER W A C H S E N E INSGES. SPALTEN	AB 25 -- 30 B I S 30	21 40 U N T E R 40	J A H R E 50 -- 50	60 U. MEHR JAHRE	--- INSGES. SPALTEN 18 - 23		
1	2	3	4	16	17	18	19	20	21	22	23	24
415*		M	139	15	16	31	24	12	10	3	2	82
		W	24	2	1	3	4	1	1	0	0	9
		INSG	163	17	17	34	28	13	11	3	2	91
16 i/a Gastst./Kantinen		M	139	15	16	31	24	12	10	3	2	82
		W	24	2	1	3	4	1	1	0	0	9
		INSG	163	17	17	34	28	13	11	3	2	91
416*		M	139	15	16	31	24	12	10	3	2	82
		W	24	2	1	3	4	1	1	0	0	9
		INSG	163	17	17	34	28	13	11	3	2	91
20 i/a Kiosken		M	71	6	3	9	2	2	0	0	0	13
		W	8	0	0	0	1	0	0	1	0	2
		INSG	79	6	3	9	3	2	0	1	0	15
320*		M	3	0	0	0	1	1	0	0	0	2
		W	1	0	0	0	0	0	0	1	0	1
		INSG	4	0	0	0	1	1	0	1	0	3
420*		M	68	6	3	9	1	1	0	0	0	11
		W	7	0	0	0	1	0	0	0	0	1
		INSG	75	6	3	9	2	1	0	0	0	12
25 i/a Warenh./Verk.Rau		M	5839	295	235	530	515	603	796	694	876	4014
		W	3326	111	99	210	165	277	461	451	622	2186
		INSG	9165	406	334	740	680	880	1257	1145	1498	6200
325*		M	5665	272	227	499	483	584	788	693	876	3923
		W	3307	109	97	206	162	276	459	451	621	2175
		INSG	8972	381	324	705	645	860	1247	1144	1497	6098
425*		M	230	28	12	40	44	26	9	1	0	120
		W	28	3	3	6	4	1	2	0	1	14
		INSG	258	31	15	46	48	27	11	1	1	134

SCHL. ZAHL DER TAT	S T R A F T A T	TATVER- DAECH- TIGE INSGES.	--- -- 6 J.	6 B I S 8	KINDER 8 U N T E R 10	10 12	12 14	INSGES. -- SPALTEN 5 BIS 9	14 16	JUGENDLICHE --- BIS UNTER 16	16 18	INSGES. --- SPALTEN 11 + 12	18 21	HERANW. BIS UNT. 10+13	INSGES. SPALTEN 10+13 +14
1	2	3	4	5	6	7	8	9	10	11	12	13	14	15	
26	dar.Ladendiebstahl	M	5622	3	27	85	145	247	507	337	372	709	507	1723	
		W	3300	2	19	46	86	221	374	284	220	504	252	1130	
		INSG	8922	5	46	131	231	468	881	621	592	1213	759	2853	
326*		M	5612	3	27	85	145	245	505	337	371	708	506	1719	
		W	3295	2	19	46	86	221	374	284	220	504	252	1130	
		INSG	8907	5	46	131	231	466	879	621	591	1212	758	2849	
426*		M	27	0	0	0	0	2	2	0	3	3	8	13	
		W	9	0	0	0	0	0	0	0	1	1	2	3	
		INSG	36	0	0	0	0	2	2	0	4	4	10	16	
30	a. Schaufenster etc	M	13	0	0	0	0	0	0	0	1	1	5	6	
		W	1	0	0	0	0	0	0	0	0	0	0	0	
		INSG	14	0	0	0	0	0	0	0	1	1	5	6	
330*		M	2	0	0	0	0	0	0	0	0	0	0	0	
		W	0	0	0	0	0	0	0	0	0	0	0	0	
		INSG	2	0	0	0	0	0	0	0	0	0	0	0	
430*		M	11	0	0	0	0	0	0	0	1	1	5	6	
		W	1	0	0	0	0	0	0	0	0	0	0	0	
		INSG	12	0	0	0	0	0	0	0	1	1	5	6	
35	i/a Wohnräumen ges.	M	692	0	0	0	6	13	19	28	50	78	128	225	
		W	243	0	0	0	1	5	6	19	17	36	36	78	
		INSG	935	0	0	0	7	18	25	47	67	114	164	303	
335*		M	453	0	0	0	6	10	16	16	32	48	75	139	
		W	186	0	0	0	1	4	5	9	11	20	29	54	
		INSG	639	0	0	0	7	14	21	25	43	68	104	193	
435*		M	270	0	0	0	0	4	4	15	22	37	59	100	
		W	61	0	0	0	0	1	1	10	7	17	7	25	
		INSG	331	0	0	0	0	5	5	25	29	54	66	125	

SCHL. ZAHL DER TAT	S T R A F T A T	TATVER- DAECH- TIGE INSGES.	---	21	23	ER W A C H S E N E INSGES. SPALTEN	25	30	AB 21 B I S U N T E R	40	50	J A H R E -- MEHR JAHRE	60 U. INSGES. SPALTEN 18 - 23
1	2	3	4	16	17	18	19	20	21	22	23	24	
26	dar.Ladendiebstahl	M	5622	272	224	496	478	574	785	691	875	3899	
		W	3300	108	97	205	161	276	457	449	622	2170	
		INSG	8922	380	321	701	639	850	1242	1140	1497	6069	
326*		M	5612	270	224	494	476	574	783	691	875	3893	
		W	3295	108	96	204	160	275	456	449	621	2165	
		INSG	8907	378	320	698	636	849	1239	1140	1496	6058	
426*		M	27	3	1	4	4	4	2	0	0	14	
		W	9	0	2	2	1	1	1	0	1	6	
		INSG	36	3	3	6	5	5	3	0	1	20	
30	a. Schaufenster etc	M	13	1	1	2	2	3	0	0	0	7	
		W	1	0	0	0	1	0	0	0	0	1	
		INSG	14	1	1	2	3	3	0	0	0	8	
330*		M	2	0	1	1	1	0	0	0	0	2	
		W	0	0	0	0	0	0	0	0	0	0	
		INSG	2	0	1	1	1	0	0	0	0	2	
430*		M	11	1	0	1	1	3	0	0	0	5	
		W	1	0	0	0	1	0	0	0	0	1	
		INSG	12	1	0	1	2	3	0	0	0	6	
35	i/a Wohnräumen ges.	M	692	81	38	119	117	107	75	35	14	467	
		W	243	14	19	33	28	33	35	25	11	165	
		INSG	935	95	57	152	145	140	110	60	25	632	
335*		M	453	48	25	73	80	77	53	24	7	314	
		W	186	9	15	24	19	29	29	21	10	132	
		INSG	639	57	40	97	99	106	82	45	17	446	
435*		M	270	36	17	53	43	32	24	11	7	170	
		W	61	5	5	10	11	4	6	4	1	36	
		INSG	331	41	22	63	54	36	30	15	8	206	

SCHL. ZAHL DER TAT	S T R A F T A T	TATVER- DAECH- TIGE INSGES.	6 J.	B I S	8	KINDER U N T E R	10	12	INSGES. -- SPALTEN -	14	JUGENDLICHE BIS UNTER -	16	INSGES. SPALTEN	18	HERANW. BIS UNT.	INSGES. 10+13
1	2	3	4	5	6	7	8	9	10	11	12	13	14	15		
36	i/a Wohnungen Tag	M	559	0	0	0	6	11	17	23	41	64	99	180		
		W	210	0	0	0	1	4	5	12	12	24	31	60		
		INSG	769	0	0	0	7	15	22	35	53	88	130	240		
336*		M	453	0	0	0	6	10	16	16	32	48	75	139		
		W	186	0	0	0	1	4	5	9	11	20	29	54		
		INSG	639	0	0	0	7	14	21	25	43	68	104	193		
436*		M	113	0	0	0	0	2	2	7	9	16	28	46		
		W	27	0	0	0	0	0	0	3	2	5	2	7		
		INSG	140	0	0	0	0	2	2	10	11	21	30	53		
40	i/a Boden-/Kellerrau	M	227	0	1	0	0	2	3	20	22	42	37	82		
		W	49	0	0	0	0	1	1	3	2	5	8	14		
		INSG	276	0	1	0	0	3	4	23	24	47	45	96		
340*		M	76	0	0	0	0	0	0	4	4	8	8	16		
		W	22	0	0	0	0	0	0	0	2	2	0	2		
		INSG	98	0	0	0	0	0	0	4	6	10	8	18		
440*		M	163	0	1	0	0	2	3	17	21	38	33	74		
		W	28	0	0	0	0	1	1	3	0	3	8	12		
		INSG	191	0	1	0	0	3	4	20	21	41	41	86		
45	i/a Baustellen etc	M	82	0	0	0	0	2	2	7	4	11	16	29		
		W	4	0	0	0	0	0	0	0	1	1	1	2		
		INSG	86	0	0	0	0	2	2	7	5	12	17	31		
345*		M	39	0	0	0	0	0	0	0	2	2	8	10		
		W	2	0	0	0	0	0	0	0	0	0	0	0		
		INSG	41	0	0	0	0	0	0	0	2	2	8	10		
445*		M	45	0	0	0	0	2	2	7	2	9	8	19		
		W	2	0	0	0	0	0	0	0	1	1	1	2		
		INSG	47	0	0	0	0	2	2	7	3	10	9	21		

SCHL. ZAHL DER TAT	S T R A F T A T	TATVER- DAECH- TIGE INSGES.	---	21	23	ER W A C H S E N E INSGES.	25	30	AB 21 S P A L T E N --	40	J A H R E U N T E R --	50	60 U. M E H R J A H R E	INSGES. S P A L T E N 18 - 23
1	2	3	4	16	17	18	19	20	21	22	23	24		
36	i/a Wohnungen Tag	M	559	67	29	96	95	87	61	29	11	379		
		W	210	11	18	29	23	32	32	24	10	150		
		INSG	769	78	47	125	118	119	93	53	21	529		
336*		M	453	48	25	73	80	77	53	24	7	314		
		W	186	9	15	24	19	29	29	21	10	132		
		INSG	639	57	40	97	99	106	82	45	17	446		
436*		M	113	20	4	24	15	10	9	5	4	67		
		W	27	2	4	6	5	3	3	3	0	20		
		INSG	140	22	8	30	20	13	12	8	4	87		
40	i/a Boden-/Kellerrau	M	227	15	19	34	29	31	32	10	9	145		
		W	49	1	4	5	4	7	13	5	1	35		
		INSG	276	16	23	39	33	38	45	15	10	180		
340*		M	76	3	7	10	10	12	16	5	7	60		
		W	22	0	1	1	3	3	9	3	1	20		
		INSG	98	3	8	11	13	15	25	8	8	80		
440*		M	163	12	13	25	19	19	18	5	3	89		
		W	28	1	3	4	1	4	4	2	1	16		
		INSG	191	13	16	29	20	23	22	7	4	105		
45	i/a Baustellen etc	M	82	8	4	12	8	13	11	4	5	53		
		W	4	0	0	0	1	1	0	0	0	2		
		INSG	86	8	4	12	9	14	11	4	5	55		
345*		M	39	3	1	4	5	7	7	3	3	29		
		W	2	0	0	0	1	1	0	0	0	2		
		INSG	41	3	1	4	6	8	7	3	3	31		
445*		M	45	5	3	8	5	6	4	1	2	26		
		W	2	0	0	0	0	0	0	0	0	0		
		INSG	47	5	3	8	5	6	4	1	2	26		

SCHL. ZAHL DER TAT	S T R A F T A T	TATVER- DAECH- TIGE INSGES.	---	21	23	ER W A C H S E N E INSGES.	25	30	AB 21 S P A L T E N --	40	J A H R E U N T E R --	50	60 U. M E H R J A H R E	INSGES. S P A L T E N 18 - 23
1	2	3	4	16	17	18	19	20	21	22	23	24		
50	aus Kraftfahrzeugen	M	319	52	35	87	51	34	22	8	4	206		
		W	20	0	3	3	2	6	2	0	0	13		
		INSG	339	52	38	90	53	40	24	8	4	219		
350*		M	150	24	15	39	29	18	13	6	2	107		
		W	13	0	3	3	2	2	2	0	0	9		
		INSG	163	24	18	42	31	20	15	6	2	116		
450*		M	200	35	25	60	31	18	11	2	2	124		
		W	8	0	0	0	0	4	0	0	0	4		
		INSG	208	35	25	60	31	22	11	2	2	128		
*550	an Kraftfahrzeugen	M	240	15	13	28	29	39	19	7	5	127		
		W	35	3	3	6	5	2	4	2	1	20		
		INSG	275	18	16	34	34	41	23	9	6	147		
*750	v.Rezept z.Erl.v.BTM	M	1	0	1	1	0	0	0	0	0	1		
		W	0	0	0	0	0	0	0	0	0	0		
		INSG	1	0	1	1	0	0	0	0	0	1		
3750		M	1	0	1	1	0	0	0	0	0	1		
		W	0	0	0	0	0	0	0	0	0	0		
		INSG	1	0	1	1	0	0	0	0	0	1		
90	Taschendiebstahl	M	103	9	8	17	17	9	6	8	1	58		
		W	62	4	7	11	9	7	9	5	1	42		
		INSG	165	13	15	28	26	16	15	13	2	100		
*950	Großviehdiebstahl	M	8	1	0	1	2	0	1	1	0	5		
		W	0	0	0	0	0	0	0	0	0	0		
		INSG	8	1	0	1	2	0	1	1	0	5		
3950		M	8	1	0	1	2	0	1	1	0	5		
		W	0	0	0	0	0	0	0	0	0	0		
		INSG	8	1	0	1	2	0	1	1	0	5		

SCHL.		TATVER-	---		KINDER	---	---	JUGENDLICHE	---	HERANW.	INSGES.			
ZAHL	S T R A F T A T	DAECH-	--	6	8	10	12	INSGES.	14	16	INSGES.	18	SPALTEN	
DER		TIGE	6 J.	B I S	U N T E R			-- SPALTEN -	BIS	UNTER -	SPALTEN	BIS UNT.	10+13	
TAT		INSGES.		8	10	12	14	5 BIS 9	16	18	11 + 12	21		+14
1	2	3	4	5	6	7	8	9	10	11	12	13	14	15
***1	v.Kraftwagen + Gebr.	M	277	0	0	0	0	2	2	8	31	39	81	122
		W	28	0	0	0	0	0	0	2	3	5	6	11
		INSG	305	0	0	0	0	2	2	10	34	44	87	133
3**1		M	162	0	0	0	0	2	2	6	17	23	50	75
		W	21	0	0	0	0	0	0	2	2	4	5	9
		INSG	183	0	0	0	0	2	2	8	19	27	55	84
4**1		M	128	0	0	0	0	0	0	2	15	17	34	51
		W	7	0	0	0	0	0	0	0	1	1	1	2
		INSG	135	0	0	0	0	0	0	2	16	18	35	53
***2	v. Mopeds/Krad etc	M	278	0	0	0	0	6	6	23	63	86	79	171
		W	10	0	0	0	0	0	0	2	3	5	1	6
		INSG	288	0	0	0	0	6	6	25	66	91	80	177
3**2		M	135	0	0	0	0	4	4	11	34	45	35	84
		W	6	0	0	0	0	0	0	0	3	3	1	4
		INSG	141	0	0	0	0	4	4	11	37	48	36	88
4**2		M	160	0	0	0	0	4	4	12	33	45	50	99
		W	4	0	0	0	0	0	0	2	0	2	0	2
		INSG	164	0	0	0	0	4	4	14	33	47	50	101
***3	v. Fahrrädern	M	483	0	1	1	9	17	28	52	70	122	134	284
		W	49	0	0	1	0	3	4	3	7	10	12	26
		INSG	532	0	1	2	9	20	32	55	77	132	146	310
3**3		M	269	0	0	1	6	6	13	32	44	76	70	159
		W	24	0	0	1	0	2	3	3	3	6	5	14
		INSG	293	0	0	2	6	8	16	35	47	82	75	173
4**3		M	233	0	1	0	4	11	16	22	31	53	69	138
		W	26	0	0	0	0	1	1	0	4	4	7	12
		INSG	259	0	1	0	4	12	17	22	35	57	76	150

SCHL. ZAHL DER TAT	S T R A F T A T	TATVER- DAECH- TIGE INSGES.	--- 21 BIS 23 UNTER 25 INSGES.	16	17	18	19	20	21	22	23	24
1	2	3	4	16	17	18	19	20	21	22	23	24
***1 v.Kraftwagen + Gebr.		M	277	27	16	43	46	41	18	7	0	155
		W	28	3	1	4	3	3	5	1	1	17
		INSG	305	30	17	47	49	44	23	8	1	172
3**1		M	162	15	11	26	26	17	11	7	0	87
		W	21	3	1	4	1	3	2	1	1	12
		INSG	183	18	12	30	27	20	13	8	1	99
4**1		M	128	15	6	21	24	24	8	0	0	77
		W	7	0	0	0	2	0	3	0	0	5
		INSG	135	15	6	21	26	24	11	0	0	82
***2 v. Mopeds/Krad etc		M	278	46	12	58	20	14	11	2	2	107
		W	10	0	0	0	2	1	1	0	0	4
		INSG	288	46	12	58	22	15	12	2	2	111
3**2		M	135	20	8	28	8	5	7	2	1	51
		W	6	0	0	0	2	0	0	0	0	2
		INSG	141	20	8	28	10	5	7	2	1	53
4**2		M	160	30	4	34	13	9	4	0	1	61
		W	4	0	0	0	0	1	1	0	0	2
		INSG	164	30	4	34	13	10	5	0	1	63
***3 v. Fahrrädern		M	483	38	33	71	55	30	24	11	8	199
		W	49	3	9	12	0	3	4	3	1	23
		INSG	532	41	42	83	55	33	28	14	9	222
3**3		M	269	19	18	37	27	19	14	9	4	110
		W	24	2	3	5	0	2	2	1	0	10
		INSG	293	21	21	42	27	21	16	10	4	120
4**3		M	233	20	17	37	31	11	10	2	4	95
		W	26	1	7	8	0	1	2	2	1	14
		INSG	259	21	24	45	31	12	12	4	5	109

SCHL. ZAHL DER TAT	S T R A F T A T	TATVER- DAECH- TIGE INSGES.	--- 6 J.	6 B I S	KINDER 8 U N T E R	10 12	12 14	--- INSGES.	--- 14 -- SPALTEN - 5 BIS 9	JUGENDLICHE 16 BIS UNTER -	16 18	--- INSGES. 11 + 12	HERANW. 18 BIS UNT.	INSGES. 10+13 21 +14
1	2	3	4	5	6	7	8	9	10	11	12	13	14	15
***4	von Schusswaffen	M	10	0	0	0	1	1	2	0	1	1	0	3
		W	0	0	0	0	0	0	0	0	0	0	0	0
		INSG	10	0	0	0	1	1	2	0	1	1	0	3
3**4		M	1	0	0	0	0	0	0	0	0	0	0	0
		W	0	0	0	0	0	0	0	0	0	0	0	0
		INSG	1	0	0	0	0	0	0	0	0	0	0	0
4**4		M	9	0	0	0	1	1	2	0	1	1	0	3
		W	0	0	0	0	0	0	0	0	0	0	0	0
		INSG	9	0	0	0	1	1	2	0	1	1	0	3
***5	v. unb. Zahlungmit.	M	91	0	0	0	0	0	0	1	9	10	19	29
		W	29	0	0	0	0	0	0	4	2	6	4	10
		INSG	120	0	0	0	0	0	0	5	11	16	23	39
3**5		M	64	0	0	0	0	0	0	1	7	8	12	20
		W	23	0	0	0	0	0	0	3	1	4	3	7
		INSG	87	0	0	0	0	0	0	4	8	12	15	27
4**5		M	28	0	0	0	0	0	0	0	2	2	7	9
		W	7	0	0	0	0	0	0	1	1	2	1	3
		INSG	35	0	0	0	0	0	0	1	3	4	8	12
***6	v. amtl. Siegeln etc	M	7	0	0	0	0	0	0	0	1	1	1	2
		W	1	0	0	0	0	0	0	0	1	1	0	1
		INSG	8	0	0	0	0	0	0	0	2	2	1	3
3**6		M	2	0	0	0	0	0	0	0	0	0	1	1
		W	1	0	0	0	0	0	0	0	1	1	0	1
		INSG	3	0	0	0	0	0	0	0	1	1	1	2
4**6		M	5	0	0	0	0	0	0	0	1	1	0	1
		W	0	0	0	0	0	0	0	0	0	0	0	0
		INSG	5	0	0	0	0	0	0	0	1	1	0	1

SCHL. ZAHL DER TAT	S T R A F T A T	TATVER- DAECH- TIGE INSGES.	---	21	23	25	ER W A C H S E N E INSGES.	30	AB 21 S P A L T E N --	40	J A H R E U N T E R --	50	60 U. MEHR JAHRE	INSGES. S P A L T E N 18 - 23
1	2	3	4	16	17	18	19	20	21	22	23	24		
***4	von Schusswaffen	M	10	2	0	2	2	2	2	1	0	0	7	
		W	0	0	0	0	0	0	0	0	0	0	0	
		INSG	10	2	0	2	2	2	2	1	0	0	7	
3**4		M	1	1	0	1	0	0	0	0	0	0	1	
		W	0	0	0	0	0	0	0	0	0	0	0	
		INSG	1	1	0	1	0	0	0	0	0	0	1	
4**4		M	9	1	0	1	2	2	1	0	0	0	6	
		W	0	0	0	0	0	0	0	0	0	0	0	
		INSG	9	1	0	1	2	2	1	0	0	0	6	
***5	v. unb. Zahlungmit.	M	91	8	3	11	24	17	7	1	2	62		
		W	29	3	2	5	7	1	4	2	0	19		
		INSG	120	11	5	16	31	18	11	3	2	81		
3**5		M	64	7	2	9	17	14	4	0	0	44		
		W	23	2	2	4	6	1	4	1	0	16		
		INSG	87	9	4	13	23	15	8	1	0	60		
4**5		M	28	1	1	2	8	3	3	1	2	19		
		W	7	1	0	1	2	0	0	1	0	4		
		INSG	35	2	1	3	10	3	3	2	2	23		
***6	v. amtl. Siegeln etc	M	7	1	0	1	0	4	0	0	0	5		
		W	1	0	0	0	0	0	0	0	0	0		
		INSG	8	1	0	1	0	4	0	0	0	5		
3**6		M	2	1	0	1	0	0	0	0	0	1		
		W	1	0	0	0	0	0	0	0	0	0		
		INSG	3	1	0	1	0	0	0	0	0	1		
4**6		M	5	0	0	0	0	4	0	0	0	4		
		W	0	0	0	0	0	0	0	0	0	0		
		INSG	5	0	0	0	0	4	0	0	0	4		

SCHL.	S T R A F T A T	TATVER-	---	6	KINDER	8	10	12	---	---	JUGENDLICHE	---	HERANW.	INSGES.
ZAHL		DAECH-	--	B I S	U N T E R	8	10	12	INSGES.	14	16	INSGES.	18	SPALTEN
DER		TIGE	6 J.	8	10	12	14	14	5 BIS 9	BIS	UNTER	11 + 12	BIS	UNT. 10+13
TAT		INSGES.		8	10	12	14	14	5 BIS 9	16	18	11 + 12	21	+14
1	2	3	4	5	6	7	8	9	10	11	12	13	14	15
***7 v/a Automaten		M	118	0	1	2	0	4	7	6	14	20	30	57
		W	9	0	0	0	0	0	0	0	0	0	4	4
		INSG	127	0	1	2	0	4	7	6	14	20	34	61
3**7		M	22	0	1	2	0	0	3	0	1	1	4	8
		W	4	0	0	0	0	0	0	0	0	0	0	0
		INSG	26	0	1	2	0	0	3	0	1	1	4	8
4**7		M	99	0	0	0	0	4	4	6	13	19	27	50
		W	5	0	0	0	0	0	0	0	0	0	4	4
		INSG	104	0	0	0	0	4	4	6	13	19	31	54
***8 v. Antiquitäten etc		M	19	0	1	0	0	0	1	1	2	3	3	7
		W	1	0	0	0	0	0	0	0	0	0	0	0
		INSG	20	0	1	0	0	0	1	1	2	3	3	7
3**8		M	9	0	1	0	0	0	1	1	1	2	0	3
		W	0	0	0	0	0	0	0	0	0	0	0	0
		INSG	9	0	1	0	0	0	1	1	1	2	0	3
4**8		M	10	0	0	0	0	0	0	0	1	1	3	4
		W	1	0	0	0	0	0	0	0	0	0	0	0
		INSG	11	0	0	0	0	0	0	0	1	1	3	4
5000 Verm./Fälschungsdel.		M	10288	0	1	1	2	31	35	130	349	479	1143	1657
		W	4966	0	1	3	4	19	27	117	194	311	574	912
		INSG	15254	0	2	4	6	50	62	247	543	790	1717	2569
5100 Betrug		M	8459	0	1	1	1	24	27	112	299	411	998	1436
		W	4192	0	1	3	4	16	24	98	173	271	509	804
		INSG	12651	0	2	4	5	40	51	210	472	682	1507	2240
5110 Waren-/Kreditbetrug		M	1728	0	0	0	0	0	0	6	15	21	165	186
		W	774	0	1	1	0	0	2	2	8	10	70	82
		INSG	2502	0	1	1	0	0	2	8	23	31	235	268

SCHL. ZAHL DER TAT	S T R A F T A T	TATVER- DAECH- TIGE INSGES.	--- 21 BIS 23	23 UNTER 25	ER W A C H S E N E INSGES. SPALTEN	25 -- 30	AB 21 B I S 40	21 U N T E R 50	J A H R E -- 60	60 U. MEHR JAHRE	--- INSGES. SPALTEN 18 - 23	
1	2	3	4	16	17	18	19	20	21	22	23	24
***7	v/a Automaten	M	118	13	12	25	14	15	4	2	1	61
		W	9	1	0	1	1	2	1	0	0	5
		INSG	127	14	12	26	15	17	5	2	1	66
3**7		M	22	3	0	3	1	4	3	2	1	14
		W	4	0	0	0	1	2	1	0	0	4
		INSG	26	3	0	3	2	6	4	2	1	18
4**7		M	99	10	12	22	13	12	1	1	0	49
		W	5	1	0	1	0	0	0	0	0	1
		INSG	104	11	12	23	13	12	1	1	0	50
***8	v. Antiquitäten etc	M	19	1	3	4	2	2	1	1	2	12
		W	1	0	0	0	0	0	1	0	0	1
		INSG	20	1	3	4	2	2	2	1	2	13
3**8		M	9	1	0	1	1	1	1	1	1	6
		W	0	0	0	0	0	0	0	0	0	0
		INSG	9	1	0	1	1	1	1	1	1	6
4**8		M	10	0	3	3	1	1	0	0	1	6
		W	1	0	0	0	0	0	1	0	0	1
		INSG	11	0	3	3	1	1	1	0	1	7
5000	Verm./Fälschungsdel.	M	10288	838	812	1650	1614	2177	1792	1031	367	8631
		W	4966	390	365	755	765	981	914	466	173	4054
		INSG	15254	1228	1177	2405	2379	3158	2706	1497	540	12685
5100	Betrug	M	8459	727	686	1413	1365	1788	1392	800	265	7023
		W	4192	342	308	650	665	834	729	379	131	3388
		INSG	12651	1069	994	2063	2030	2622	2121	1179	396	10411
5110	Waren-/Kreditbetrug	M	1728	140	134	274	341	472	247	155	53	1542
		W	774	73	64	137	169	188	129	51	18	692
		INSG	2502	213	198	411	510	660	376	206	71	2234

SCHL.	TATVER-	KINDER				JUGENDLICHE			HERANW.		INSGES.			
ZAHL	DAECH-	6	8	10	12	14	16	18	18	SPALTEN				
DER	TIGE	B I S	U N T E R			B I S	U N T E R	U N T E R	SPALTEN	BIS UNT.				
TAT	INSGES.	6 J.	8	10	12	14	5 BIS 9	16	18	11 + 12	21	+14		
1	2	3	4	5	6	7	8	9	10	11	12	13	14	15
5111 dar. z. Erl. v. KFZ	M	34	0	0	0	0	0	0	0	0	0	0	3	3
	W	9	0	0	0	0	0	0	0	0	0	0	0	0
	INSG	43	0	0	0	0	0	0	0	0	0	0	3	3
5112 Warenkreditbetrug	M	1208	0	0	0	0	0	0	0	5	9	14	110	124
	W	559	0	0	1	0	0	1	1	1	4	5	45	51
	INSG	1767	0	0	1	0	0	1	6	6	13	19	155	175
5113 Warenbetrug	M	554	0	0	0	0	0	0	0	2	6	8	61	69
	W	229	0	1	0	0	0	1	1	1	4	5	29	35
	INSG	783	0	1	0	0	0	1	3	3	10	13	90	104
5130 dar.Kaut./Bet.Betrug	M	17	0	0	0	0	0	0	0	0	0	0	0	0
	W	2	0	0	0	0	0	0	0	0	0	0	0	0
	INSG	19	0	0	0	0	0	0	0	0	0	0	0	0
5131 Kapitalanlagebetrug	M	6	0	0	0	0	0	0	0	0	0	0	0	0
	W	0	0	0	0	0	0	0	0	0	0	0	0	0
	INSG	6	0	0	0	0	0	0	0	0	0	0	0	0
5132 Anlagenbetrug	M	9	0	0	0	0	0	0	0	0	0	0	0	0
	W	1	0	0	0	0	0	0	0	0	0	0	0	0
	INSG	10	0	0	0	0	0	0	0	0	0	0	0	0
5134 Beteiligungsbetrug	M	1	0	0	0	0	0	0	0	0	0	0	0	0
	W	0	0	0	0	0	0	0	0	0	0	0	0	0
	INSG	1	0	0	0	0	0	0	0	0	0	0	0	0
5136 Umschuldungsbetrug	M	1	0	0	0	0	0	0	0	0	0	0	0	0
	W	1	0	0	0	0	0	0	0	0	0	0	0	0
	INSG	2	0	0	0	0	0	0	0	0	0	0	0	0
5140 dar.Geld-/Kreditbetr	M	73	0	0	0	0	0	0	0	0	1	1	3	4
	W	14	0	0	0	0	0	0	0	0	0	0	0	0
	INSG	87	0	0	0	0	0	0	0	0	1	1	3	4

SCHL. ZAHL DER TAT	S T R A F T A T	TATVER- DAECH- TIGE INSGES.	--- 21 BIS 23 UNTER 25 INSGES.	--- 23 UNTER 25 INSGES.	--- 16 + 17 30 INSGES.	--- 18 30 INSGES.	--- 19 30 INSGES.	--- 20 40 INSGES.	--- 21 40 INSGES.	--- 22 50 INSGES.	--- 23 60 INSGES.	--- 24 60 INSGES.
1	2	3	4	16	17	18	19	20	21	22	23	24
5111 dar. z. Erl. v. KFZ		M	34	3	4	7	5	9	7	3	0	31
		W	9	0	0	0	3	1	4	1	0	9
		INSG	43	3	4	7	8	10	11	4	0	40
5112 Warenkreditbetrug		M	1208	92	83	175	221	332	191	119	46	1084
		W	559	51	50	101	120	142	99	38	8	508
		INSG	1767	143	133	276	341	474	290	157	54	1592
5113 Warenbetrug		M	554	56	51	107	130	148	56	36	8	485
		W	229	25	15	40	55	50	27	12	10	194
		INSG	783	81	66	147	185	198	83	48	18	679
5130 dar.Kaut./Bet.Betrug		M	17	0	0	0	2	3	5	5	2	17
		W	2	0	0	0	0	0	2	0	0	2
		INSG	19	0	0	0	2	3	7	5	2	19
5131 Kapitalanlagebetrug		M	6	0	0	0	2	1	3	0	0	6
		W	0	0	0	0	0	0	0	0	0	0
		INSG	6	0	0	0	2	1	3	0	0	6
5132 Anlagenbetrug		M	9	0	0	0	0	1	1	5	2	9
		W	1	0	0	0	0	0	1	0	0	1
		INSG	10	0	0	0	0	1	2	5	2	10
5134 Beteiligungsbetrug		M	1	0	0	0	0	1	0	0	0	1
		W	0	0	0	0	0	0	0	0	0	0
		INSG	1	0	0	0	0	1	0	0	0	1
5136 Umschuldungsbetrug		M	1	0	0	0	0	0	1	0	0	1
		W	1	0	0	0	0	0	1	0	0	1
		INSG	2	0	0	0	0	0	2	0	0	2
5140 dar.Geld-/Kreditbetr		M	73	5	3	8	11	20	22	5	3	69
		W	14	0	1	1	2	5	5	1	0	14
		INSG	87	5	4	9	13	25	27	6	3	83

SCHL. ZAHL DER TAT	S T R A F T A T	TATVER- DAECH- TIGE INSGES.	--- 6 J.	6 B I S	KINDER 8 U N T E R	10 12	12 14	--- INSGES. 5 BIS 9	--- 14 - BIS	JUGENDLICHE 16 U N T E R	--- 18 - SPALTEN	HERANW. 18 BIS UNT.	INSGES. 10+13 21	INSGES. SPALTEN +14
1	2	3	4	5	6	7	8	9	10	11	12	13	14	15
5141	dar.Kreditbetrug	M	11	0	0	0	0	0	0	0	0	0	0	0
		W	1	0	0	0	0	0	0	0	0	0	0	0
		INSG	12	0	0	0	0	0	0	0	0	0	0	0
5142	dar.Subventionsbetr.	M	19	0	0	0	0	0	0	0	0	0	0	0
		W	4	0	0	0	0	0	0	0	0	0	0	0
		INSG	23	0	0	0	0	0	0	0	0	0	0	0
5143	Kreditbetrug	M	46	0	0	0	0	0	0	0	1	1	3	4
		W	7	0	0	0	0	0	0	0	0	0	0	0
		INSG	53	0	0	0	0	0	0	0	1	1	3	4
5144	Wechselbetrug	M	1	0	0	0	0	0	0	0	0	0	0	0
		W	1	0	0	0	0	0	0	0	0	0	0	0
		INSG	2	0	0	0	0	0	0	0	0	0	0	0
5145	Wertpapierbetrug	M	0	0	0	0	0	0	0	0	0	0	0	0
		W	1	0	0	0	0	0	0	0	0	0	0	0
		INSG	1	0	0	0	0	0	0	0	0	0	0	0
5150	dar.Erschl.v.Leistng	M	2686	0	0	0	16	16	70	215	285	606	907	
		W	1308	0	0	3	6	9	76	122	198	281	488	
		INSG	3994	0	0	3	22	25	146	337	483	887	1395	
5160	Betrug m.unb.Zahl.m.	M	238	0	0	0	1	1	10	15	25	23	49	
		W	81	0	0	0	1	1	3	5	8	12	21	
		INSG	319	0	0	0	2	2	13	20	33	35	70	
5161	davon Schecks	M	0	0	0	0	0	0	0	0	0	0	0	
		W	1	0	0	0	0	0	0	0	0	0	0	
		INSG	1	0	0	0	0	0	0	0	0	0	0	
5162	dav. Debitk. o. PIN	M	42	0	0	0	0	0	0	1	1	4	5	
		W	23	0	0	0	0	0	0	2	2	8	10	
		INSG	65	0	0	0	0	0	0	3	3	12	15	

SCHL. ZAHL DER TAT	S T R A F T A T	TATVER- DAECH- TIGE INSGES.	---	21	23	16	17	18	19	20	21	22	23	24
		E R W A C H S E N E		A B		J A H R E		60 U.		INSGES.				
		SPALTEN		--		B I S		U N T E R		--		MEHR SPALTEN		
		16 + 17		30		40		50		60		18 - 23		
1	2	3	4	16	17	18	19	20	21	22	23	24		
5141	dar.Kreditbetrug	M	11	0	1	1	2	5	3	0	0	11		
		W	1	0	0	0	0	0	1	0	0	1		
		INSG	12	0	1	1	2	5	4	0	0	12		
5142	dar.Subventionsbetr.	M	19	0	0	0	2	4	7	3	3	19		
		W	4	0	0	0	0	0	3	1	0	4		
		INSG	23	0	0	0	2	4	10	4	3	23		
5143	Kreditbetrug	M	46	4	2	6	8	13	13	2	0	42		
		W	7	0	1	1	2	3	1	0	0	7		
		INSG	53	4	3	7	10	16	14	2	0	49		
5144	Wechselbetrug	M	1	1	0	1	0	0	0	0	0	1		
		W	1	0	0	0	0	1	0	0	0	1		
		INSG	2	1	0	1	0	1	0	0	0	2		
5145	Wertpapierbetrug	M	0	0	0	0	0	0	0	0	0	0		
		W	1	0	0	0	0	1	0	0	0	1		
		INSG	1	0	0	0	0	1	0	0	0	1		
5150	dar.Erschl.v.Leistng	M	2686	344	273	617	412	343	234	124	49	1779		
		W	1308	144	111	255	157	154	150	67	37	820		
		INSG	3994	488	384	872	569	497	384	191	86	2599		
5160	Betrug m.unb.Zahl.m.	M	238	33	27	60	58	42	21	5	3	189		
		W	81	4	7	11	15	11	17	4	2	60		
		INSG	319	37	34	71	73	53	38	9	5	249		
5161	davon Schecks	M	0	0	0	0	0	0	0	0	0	0		
		W	1	0	0	0	0	0	1	0	0	1		
		INSG	1	0	0	0	0	0	1	0	0	1		
5162	dav. Debitk. o. PIN	M	42	7	6	13	12	10	2	0	0	37		
		W	23	2	1	3	7	1	2	0	0	13		
		INSG	65	9	7	16	19	11	4	0	0	50		

SCHL.	Z A H L	S T R A F T A T	TATVER-	---	6	KINDER	8	10	12	INSGES.	14	JUGENDLICHE	16	INSGES.	18	HERANW.	INSGES.
DER			DAECH-	--	B I S	U N T E R				-- SPALTEN -	BIS	UNTER	-	SPALTEN	BIS UNT.	10+13	
TAT			INGS.	6 J.	8	10	12	14	5	BIS 9	16	18	11 + 12	21	+14		
1	2	3	4	5	6	7	8	9	10	11	12	13	14	15			
5163	dav.	Debitk. m. PIN	M	95	0	0	0	0	0	0	8	11	19	9	28		
			W	34	0	0	0	0	1	1	2	2	4	4	9		
			INSG	129	0	0	0	0	1	1	10	13	23	13	37		
5164	dav.	Kreditkarten	M	70	0	0	0	0	1	1	2	7	9	11	21		
			W	17	0	0	0	0	0	0	1	0	1	1	2		
			INSG	87	0	0	0	0	1	1	3	7	10	12	23		
5165	dav.	Daten v.Zahl.k.	M	25	0	0	0	0	0	0	0	0	0	1	1		
			W	4	0	0	0	0	0	0	0	0	0	0	0		
			INSG	29	0	0	0	0	0	0	0	0	0	1	1		
5169	sonst.	unbare Zahl.m.	M	34	0	0	0	0	0	0	0	0	0	3	3		
			W	9	0	0	0	0	0	0	0	1	1	2	3		
			INSG	43	0	0	0	0	0	0	0	1	1	5	6		
5170	sonstiger	Betrug	M	4246	0	1	1	7	10	30	57	87	270	367			
			W	2181	0	0	2	9	12	18	43	61	180	253			
			INSG	6427	0	1	3	16	22	48	100	148	450	620			
5171	Leistungs-	Betrug	M	224	0	0	0	0	0	4	3	7	11	18			
			W	92	0	0	0	1	1	1	1	2	3	6			
			INSG	316	0	0	0	1	1	5	4	9	14	24			
5172	Leistungs-	Kredit-BTR	M	214	0	0	0	1	1	1	0	1	10	12			
			W	78	0	0	0	0	0	1	2	3	4	7			
			INSG	292	0	0	0	1	1	2	2	4	14	19			
5173	Arb. Verm.	Betrug	M	2	0	0	0	0	0	0	0	0	0	0			
			W	0	0	0	0	0	0	0	0	0	0	0			
			INSG	2	0	0	0	0	0	0	0	0	0	0			
5174	Betrug z. N.	Vers.	M	92	0	0	0	1	1	0	0	0	5	6			
			W	27	0	0	0	0	0	0	1	1	2	3			
			INSG	119	0	0	0	1	1	0	1	1	7	9			

SCHL. ZAHL DER TAT	S T R A F T A T	TATVER- DAECH- TIGE INSGES.	---	21	23	ER W A C H S E N E INSGES.	25	30	AB 21 S P A L T E N --	40	J A H R E U N T E R --	50	60 U. M E H R J A H R E	INSGES. S P A L T E N 18 - 23
1	2	3	4	16	17	18	19	20	21	22	23	24		
5163	dav. Debitk. m. PIN	M	95	13	7	20	23	17	4	3	0	67		
		W	34	1	5	6	5	7	6	1	0	25		
		INSG	129	14	12	26	28	24	10	4	0	92		
5164	dav. Kreditkarten	M	70	9	8	17	20	6	5	0	1	49		
		W	17	0	1	1	4	1	6	2	1	15		
		INSG	87	9	9	18	24	7	11	2	2	64		
5165	dav. Daten v.Zahl.k.	M	25	3	2	5	7	6	6	0	0	24		
		W	4	0	0	0	0	1	2	0	1	4		
		INSG	29	3	2	5	7	7	8	0	1	28		
5169	sonst.unbare Zahl.m.	M	34	3	7	10	5	6	6	2	2	31		
		W	9	1	0	1	2	1	1	1	0	6		
		INSG	43	4	7	11	7	7	7	3	2	37		
5170	sonstiger Betrug	M	4246	263	308	571	637	1043	939	528	161	3879		
		W	2181	138	138	276	361	509	443	264	75	1928		
		INSG	6427	401	446	847	998	1552	1382	792	236	5807		
5171	Leistungsbetrug	M	224	15	19	34	34	65	49	20	4	206		
		W	92	8	4	12	14	21	23	13	3	86		
		INSG	316	23	23	46	48	86	72	33	7	292		
5172	Leistungs-Kredit-BTR	M	214	16	17	33	33	59	46	22	9	202		
		W	78	3	9	12	13	20	22	3	1	71		
		INSG	292	19	26	45	46	79	68	25	10	273		
5173	Arb. Verm. Betrug	M	2	0	0	0	0	1	0	1	0	2		
		W	0	0	0	0	0	0	0	0	0	0		
		INSG	2	0	0	0	0	1	0	1	0	2		
5174	Betrug z. N. Vers.	M	92	6	3	9	13	21	20	15	8	86		
		W	27	1	0	1	3	6	7	3	4	24		
		INSG	119	7	3	10	16	27	27	18	12	110		

SCHL.	TATVER-	KINDER			JUGENDLICHE			HERANW.		INSGES.				
ZAHL	DAECH-	6	8	10	12	14	16	18	18	10+13				
DER	TIGE	B I S	U N T E R			SPALTEN -	BIS UNTER	SPALTEN	BIS UNT.	10+13				
TAT	INSGES.	6 J.	8	10	12	5 BIS 9	16	18	11 + 12	21	+14			
1	2	3	4	5	6	7	8	9	10	11	12	13	14	15
5175 Computerbetrug	M	136	0	0	0	0	1	1	1	1	4	5	22	28
	W	38	0	0	0	0	1	1	1	1	1	2	5	8
	INSG	174	0	0	0	0	2	2	2	2	5	7	27	36
5176 Provisionsbetrug	M	18	0	0	0	0	0	0	0	0	0	0	1	1
	W	3	0	0	0	0	0	0	0	0	0	0	0	0
	INSG	21	0	0	0	0	0	0	0	0	0	0	1	1
5177 Betr. z.N.Soz.-Ämter	M	452	0	0	0	0	0	0	0	0	4	4	20	24
	W	486	0	0	0	0	0	0	0	1	2	3	30	33
	INSG	938	0	0	0	0	0	0	0	1	6	7	50	57
5178 sonst.Soz.leist.betr	M	10	0	0	0	0	0	0	0	0	0	0	2	2
	W	5	0	0	0	0	0	0	0	0	0	0	1	1
	INSG	15	0	0	0	0	0	0	0	0	0	0	3	3
5179 Betrug Kommunikation	M	78	0	0	0	0	0	0	0	1	3	4	9	13
	W	28	0	0	0	0	1	1	1	1	0	1	0	2
	INSG	106	0	0	0	0	1	1	2	2	3	5	9	15
5181 Abrechnungsbetrug	M	28	0	0	0	0	0	0	0	0	1	1	3	4
	W	13	0	0	0	0	0	0	0	0	0	0	1	1
	INSG	41	0	0	0	0	0	0	0	0	1	1	4	5
5182 Einmietebetrug	M	215	0	0	0	0	0	0	0	1	0	1	12	13
	W	89	0	0	0	0	0	0	0	1	2	3	14	17
	INSG	304	0	0	0	0	0	0	0	2	2	4	26	30
5183 Konto-.u.Überw.betr.	M	36	0	0	0	0	0	0	0	0	0	0	6	6
	W	18	0	0	0	0	0	0	0	1	1	2	3	5
	INSG	54	0	0	0	0	0	0	0	1	1	2	9	11
5184 Zechbetrug	M	88	0	0	0	0	0	0	0	0	3	3	5	8
	W	28	0	0	0	0	0	0	0	0	1	1	1	2
	INSG	116	0	0	0	0	0	0	0	0	4	4	6	10

SCHL. ZAHL DER TAT	S T R A F T A T	TATVER- DAECH- TIGE INSGES.	--- 21 BIS 23	23 UNTER 25	ER W A C H S E N E INSGES. SPALTEN	25 -- 30	30 B I S 40	AB 21 40 U N T E R	21 40 50	J A H R E 50 --	60 U. MEHR JAHRE	--- INSGES. SPALTEN 18 - 23
1	2	3	4	16	17	18	19	20	21	22	23	24
5175	Computerbetrug	M	136	8	14	22	22	33	24	5	2	108
		W	38	4	4	8	7	9	3	3	0	30
		INSG	174	12	18	30	29	42	27	8	2	138
5176	Provisionsbetrug	M	18	2	0	2	2	8	3	2	0	17
		W	3	0	0	0	1	1	0	0	1	3
		INSG	21	2	0	2	3	9	3	2	1	20
5177	Betr. z.N.Soz.-Ämter	M	452	15	22	37	63	111	115	92	10	428
		W	486	25	20	45	76	136	110	81	5	453
		INSG	938	40	42	82	139	247	225	173	15	881
5178	sonst.Soz.leist.betr	M	10	0	1	1	3	1	3	0	0	8
		W	5	0	0	0	1	3	0	0	0	4
		INSG	15	0	1	1	4	4	3	0	0	12
5179	Betrug Kommunikation	M	78	5	9	14	10	24	13	3	1	65
		W	28	4	1	5	8	9	3	1	0	26
		INSG	106	9	10	19	18	33	16	4	1	91
5181	Abrechnungsbetrug	M	28	0	3	3	0	5	10	5	1	24
		W	13	0	0	0	1	1	6	3	1	12
		INSG	41	0	3	3	1	6	16	8	2	36
5182	Einmietebetrug	M	215	17	20	37	36	53	50	19	7	202
		W	89	5	9	14	11	17	16	10	4	72
		INSG	304	22	29	51	47	70	66	29	11	274
5183	Konto-.u.Überw.betr.	M	36	6	3	9	6	8	3	3	1	30
		W	18	3	1	4	4	2	1	1	1	13
		INSG	54	9	4	13	10	10	4	4	2	43
5184	Zechbetrug	M	88	7	4	11	9	21	24	12	3	80
		W	28	3	2	5	4	6	4	4	3	26
		INSG	116	10	6	16	13	27	28	16	6	106

SCHL. ZAHL DER TAT	S T R A F T A T	TATVER- DAECH- TIGE INSGES.	--- 21 BIS 23	23 UNTER 25	ER W A C H S E N E INSGES. SPALTEN	25 --	30 B I S	AB 21 40 U N T E R	21 40 50	J A H R E 50 --	60 U. MEHR JAHRE	--- INSGES. SPALTEN 18 - 23
1	2	3	4	16	17	18	19	20	21	22	23	24
5188	Kreditverm.betrug	M	10	0	0	0	0	2	3	2	3	10
		W	3	0	0	0	0	1	1	0	1	3
		INSG	13	0	0	0	0	3	4	2	4	13
5189	Sonst.w.Betrugsart.	M	2877	182	217	399	447	698	616	341	115	2616
		W	1343	88	97	185	229	302	259	145	52	1172
		INSG	4220	270	314	584	676	1000	875	486	167	3788
5200	Veruntreuung	M	409	13	10	23	45	100	128	70	22	388
		W	178	13	7	20	27	39	46	23	9	164
		INSG	587	26	17	43	72	139	174	93	31	552
5210	Untreue	M	125	0	2	2	5	23	48	33	14	125
		W	55	1	1	2	7	12	16	11	5	53
		INSG	180	1	3	4	12	35	64	44	19	178
5211	Untr.b.Kapitalgesch.	M	3	0	0	0	0	1	1	1	0	3
		W	0	0	0	0	0	0	0	0	0	0
		INSG	3	0	0	0	0	1	1	1	0	3
5220	Veruntreuung v. Lohn	M	215	2	3	5	21	66	76	36	8	212
		W	69	2	0	2	9	18	23	12	3	67
		INSG	284	4	3	7	30	84	99	48	11	279
5230	Missbr. Scheckkarte	M	78	11	5	16	21	13	7	3	0	60
		W	56	10	6	16	12	10	7	0	1	46
		INSG	134	21	11	32	33	23	14	3	1	106
5300	Unterschlagung	M	1184	77	92	169	197	244	235	112	56	1013
		W	525	31	37	68	73	97	120	56	25	439
		INSG	1709	108	129	237	270	341	355	168	81	1452
5310	dar. Unterschl.v.KFZ	M	153	5	10	15	22	39	47	17	3	143
		W	26	1	3	4	2	5	9	2	2	24
		INSG	179	6	13	19	24	44	56	19	5	167

SCHL. ZAHL DER TAT	S T R A F T A T	TATVER- DAECH- TIGE INSGES.	---	21	23	ER W A C H S E N E INSGES.	25	30	AB 21 S P A L T E N --	40	J A H R E U N T E R --	50	60 U. M E H R J A H R E	INSGES. S P A L T E N 18 - 23
1	2	3	4	16	17	18	19	20	21	22	23	24		
5400	Urkundenfälschung	M	681	57	61	118	112	154	104	67	34	589		
		W	216	16	26	42	28	43	37	22	14	186		
		INSG	897	73	87	160	140	197	141	89	48	775		
5410	dar. f. techn. Aufz.	M	11	0	0	0	0	4	2	4	0	10		
		W	0	0	0	0	0	0	0	0	0	0		
		INSG	11	0	0	0	0	4	2	4	0	10		
5420	dar. f.z.Erl. v. BTM	M	10	0	2	2	4	2	0	2	0	10		
		W	8	0	1	1	1	1	0	0	2	5		
		INSG	18	0	3	3	5	3	0	2	2	15		
5430	Fälschung von Daten	M	40	0	4	4	10	10	4	2	0	30		
		W	10	2	1	3	3	0	1	1	2	10		
		INSG	50	2	5	7	13	10	5	3	2	40		
5430A	Täuschung DV	M	1	0	0	0	0	1	0	0	0	1		
		W	2	0	0	0	1	0	0	0	1	2		
		INSG	3	0	0	0	1	1	0	0	1	3		
5500	Geld-/Wertz.-Fälsch.	M	29	1	2	3	4	7	7	6	0	27		
		W	6	0	1	1	0	2	2	1	0	6		
		INSG	35	1	3	4	4	9	9	7	0	33		
5510	Geldfälschung	M	4	1	0	1	0	0	1	1	0	3		
		W	0	0	0	0	0	0	0	0	0	0		
		INSG	4	1	0	1	0	0	1	1	0	3		
5520	Verkehrbr.v.Falschge	M	23	0	2	2	2	7	6	5	0	22		
		W	6	0	1	1	0	2	2	1	0	6		
		INSG	29	0	3	3	2	9	8	6	0	28		
5530	Fälsch.Vordr.EC-Kart	M	2	0	0	0	2	0	0	0	0	2		
		W	0	0	0	0	0	0	0	0	0	0		
		INSG	2	0	0	0	2	0	0	0	0	2		

SCHL. ZAHL DER TAT	S T R A F T A T	TATVER- DAECH- TIGE INSGES.	---	21	23	ER W A C H S E N E INSGES.	AB	21	J A H R E U N T E R	50	60 U. MEHR JAHRE	---	INSGES. SPALTEN
1	2	3	4	16	17	18	19	20	21	22	23	24	24
5531	Gebr.fal.Zahlungsk.	M	1	0	0	0	1	0	0	0	0	0	1
		W	0	0	0	0	0	0	0	0	0	0	0
		INSG	1	0	0	0	1	0	0	0	0	0	1
5532	Verfälsch.Schecks	M	2	0	0	0	2	0	0	0	0	0	2
		W	0	0	0	0	0	0	0	0	0	0	0
		INSG	2	0	0	0	2	0	0	0	0	0	2
5600	Insolvenzstraftaten	M	103	2	1	3	8	23	32	29	8	103	
		W	25	0	0	0	3	8	11	1	1	24	
		INSG	128	2	1	3	11	31	43	30	9	127	
5610	dav. Bankrott	M	77	2	1	3	6	14	22	24	8	77	
		W	18	0	0	0	2	6	9	0	1	18	
		INSG	95	2	1	3	8	20	31	24	9	95	
5630	dav.Verl.d.Buch-F-Pf	M	29	0	0	0	1	10	12	5	1	29	
		W	8	0	0	0	1	3	2	1	0	7	
		INSG	37	0	0	0	2	13	14	6	1	36	
5640	dav.gläub.Begünstig.	M	3	0	0	0	1	0	1	1	0	3	
		W	0	0	0	0	0	0	0	0	0	0	
		INSG	3	0	0	0	1	0	1	1	0	3	
6000	sonst. Del.gem. STGB	M	13497	953	813	1766	1546	1963	2020	1130	739	9164	
		W	3331	181	150	331	334	489	564	389	302	2409	
		INSG	16828	1134	963	2097	1880	2452	2584	1519	1041	11573	
6100	Erpressung	M	124	6	6	12	10	26	20	9	7	84	
		W	8	0	0	0	0	5	1	0	0	6	
		INSG	132	6	6	12	10	31	21	9	7	90	
6110	dar. auf sex.Grundl.	M	1	0	0	0	0	1	0	0	0	1	
		W	0	0	0	0	0	0	0	0	0	0	
		INSG	1	0	0	0	0	1	0	0	0	1	

SCHL. ZAHL DER TAT	S T R A F T A T	TATVER- DAECH- TIGE INSGES.	---	21	23	ER W A C H S E N E INSGES.	25	30	AB 21 J A H R E -- U N T E R	40	50	60 U. MEHR JAHRE	INSGES. SPALTEN 18 - 23
1	2	3	4	16	17	18	19	20	21	22	23	24	
6200	Straft.geg.öff.Ordn.	M	3224	250	229	479	415	440	481	251	123	2189	
		W	596	40	26	66	56	78	93	48	40	381	
		INSG	3820	290	255	545	471	518	574	299	163	2570	
6210	dar.Wid.gg.Staatsgew	M	704	69	68	137	113	110	96	38	18	512	
		W	64	6	4	10	8	10	14	6	3	51	
		INSG	768	75	72	147	121	120	110	44	21	563	
6220	Hausfriedensbr. dar.	M	1819	134	113	247	215	232	279	167	74	1214	
		W	337	20	13	33	34	40	52	29	26	214	
		INSG	2156	154	126	280	249	272	331	196	100	1428	
6221	Hausfriedensbruch	M	1819	134	113	247	215	232	279	167	74	1214	
		W	337	20	13	33	34	40	52	29	26	214	
		INSG	2156	154	126	280	249	272	331	196	100	1428	
6230	dar. Landfr.-Bruch	M	137	16	8	24	24	11	7	1	0	67	
		W	10	1	0	1	1	1	0	0	0	3	
		INSG	147	17	8	25	25	12	7	1	0	70	
6240	dar. Vort.e.Straftat	M	283	25	23	48	42	44	37	19	14	204	
		W	124	11	8	19	10	19	19	3	8	78	
		INSG	407	36	31	67	52	63	56	22	22	282	
6241	Vortäuschen Raub	M	10	0	2	2	0	1	1	2	0	6	
		W	2	0	0	0	0	0	1	0	0	1	
		INSG	12	0	2	2	0	1	2	2	0	7	
6242	Vortäuschen Diebst.	M	27	3	2	5	6	3	6	1	0	21	
		W	9	1	0	1	0	3	1	0	0	5	
		INSG	36	4	2	6	6	6	7	1	0	26	
6260	Gewaltdarstellung	M	11	1	0	1	2	1	1	0	1	6	
		W	1	0	0	0	0	0	0	0	1	1	
		INSG	12	1	0	1	2	1	1	0	2	7	

SCHL. ZAHL DER TAT	S T R A F T A T	TATVER- DAECH- TIGE INSGES.	---	21	23	ER W A C H S E N E INSGES.	25	30	AB 21 B I S U N T E R	40	J A H R E --	50	60 U. MEHR JAHRE	INSGES. SPALTEN 18 - 23
1	2	3	4	16	17	18	19	20	21	22	23	24		
6270	Volksverhetzung	M	60	7	8	15	12	3	5	1	1	37		
		W	5	1	0	1	0	0	0	0	0	1		
		INSG	65	8	8	16	12	3	5	1	1	38		
6300	Begünst./Vereit. etc	M	413	39	26	65	68	79	54	31	11	308		
		W	111	8	8	16	24	17	20	6	4	87		
		INSG	524	47	34	81	92	96	74	37	15	395		
6310	dar.Hehlerei von KFZ	M	23	1	0	1	6	5	2	5	0	19		
		W	3	0	1	1	1	0	1	0	0	3		
		INSG	26	1	1	2	7	5	3	5	0	22		
6311	dar. gewerbemäßig	M	9	0	0	0	2	4	1	2	0	9		
		W	0	0	0	0	0	0	0	0	0	0		
		INSG	9	0	0	0	2	4	1	2	0	9		
6313	dar.gewerbemäßig	M	1	0	0	0	0	0	0	0	0	0		
		W	0	0	0	0	0	0	0	0	0	0		
		INSG	1	0	0	0	0	0	0	0	0	0		
6320	dar.sonst.Hehlerei	M	265	25	16	41	48	52	28	14	5	188		
		W	44	4	3	7	5	6	8	2	1	29		
		INSG	309	29	19	48	53	58	36	16	6	217		
6321	dar.sonst.gew.Hehler	M	12	1	1	2	1	4	2	1	1	11		
		W	3	0	0	0	0	2	1	0	0	3		
		INSG	15	1	1	2	1	6	3	1	1	14		
6322	dar.sonst.Bandenhehl	M	1	0	0	0	1	0	0	0	0	1		
		W	0	0	0	0	0	0	0	0	0	0		
		INSG	1	0	0	0	1	0	0	0	0	1		
6323	dar.sonst.gewerbem.	M	4	0	0	0	1	2	1	0	0	4		
		W	0	0	0	0	0	0	0	0	0	0		
		INSG	4	0	0	0	1	2	1	0	0	4		

P O L I Z E I L I C H E K R I M I N A L S T A T I S T I K
 AUFGLIEDERUNG DER TATVERDAECHTIGEN NACH ALTER UND GESCHLECHT

SCHL. ZAHL DER TAT	S T R A F T A T	TATVER- DAECH- TIGE INSGES.	--- 21 BIS 23	23 UNTER 25	ER W A C H S E N E INSGES. SPALTEN	AB 21 25 --	30 30 30	40 30 40	40 40 40	50 50 50	60 U. -- JAHRE	60 U. MEHR JAHRE	INSGES. SPALTEN 18 - 23
1	2	3	4	16	17	18	19	20	21	22	23	24	
6330	Geldwäsche	M	58	2	1	3	6	12	19	9	5	54	
		W	25	1	0	1	8	4	6	3	3	25	
		INSG	83	3	1	4	14	16	25	12	8	79	
6400	Brandstiftung	M	284	14	5	19	29	40	50	36	21	195	
		W	70	3	1	4	6	10	14	8	17	59	
		INSG	354	17	6	23	35	50	64	44	38	254	
6410	dar.vors.Brandstift.	M	132	10	2	12	21	13	17	7	4	74	
		W	16	1	1	2	0	3	4	1	1	11	
		INSG	148	11	3	14	21	16	21	8	5	85	
6500	Straftaten im Amt	M	176	0	4	4	15	57	58	35	6	175	
		W	24	1	1	2	3	10	5	4	0	24	
		INSG	200	1	5	6	18	67	63	39	6	199	
6510	dar. Bestechlichkeit	M	9	0	0	0	0	0	4	3	2	9	
		W	2	0	0	0	0	0	0	2	0	2	
		INSG	11	0	0	0	0	0	4	5	2	11	
6511	Vorteilsannahme	M	3	0	0	0	0	0	1	2	0	3	
		W	1	0	0	0	0	0	0	1	0	1	
		INSG	4	0	0	0	0	0	1	3	0	4	
6512	Bestechlichkeit	M	6	0	0	0	0	0	3	1	2	6	
		W	1	0	0	0	0	0	0	1	0	1	
		INSG	7	0	0	0	0	0	3	2	2	7	
6520	dav.Vortgew, Bestechu	M	14	0	0	0	0	3	5	4	1	13	
		W	4	1	0	1	0	1	1	1	0	4	
		INSG	18	1	0	1	0	4	6	5	1	17	
6521	Vorteilsgewährung	M	3	0	0	0	0	1	1	1	0	3	
		W	2	0	0	0	0	1	0	1	0	2	
		INSG	5	0	0	0	0	2	1	2	0	5	

SCHL. ZAHL DER TAT	S T R A F T A T	TATVER- DAECH- TIGE INSGES.	--- 6 J.	6 B I S	KINDER 8 U N T E R	10 12	12 14	--- INSGES. 5 BIS 9	--- 14 - BIS	JUGENDLICHE 16 UNTER	16 18	--- INSGES. 11 + 12	HERANW. 18 BIS UNT.	INSGES. 10+13 +14
1	2	3	4	5	6	7	8	9	10	11	12	13	14	15
6522	Bestechung	M	12	0	0	0	0	0	0	0	0	0	1	1
		W	2	0	0	0	0	0	0	0	0	0	0	0
		INSG	14	0	0	0	0	0	0	0	0	0	1	1
6550	sonst.Straft.i.Amt	M	139	0	0	0	0	0	0	0	0	0	0	0
		W	18	0	0	0	0	0	0	0	0	0	0	0
		INSG	157	0	0	0	0	0	0	0	0	0	0	0
6551	Körperverl.im Amt	M	84	0	0	0	0	0	0	0	0	0	0	0
		W	9	0	0	0	0	0	0	0	0	0	0	0
		INSG	93	0	0	0	0	0	0	0	0	0	0	0
6552	Verl.Dienstgeheimnis	M	14	0	0	0	0	0	0	0	0	0	0	0
		W	3	0	0	0	0	0	0	0	0	0	0	0
		INSG	17	0	0	0	0	0	0	0	0	0	0	0
6560	Wettbew.verl.Ausschr	M	1	0	0	0	0	0	0	0	0	0	0	0
		W	0	0	0	0	0	0	0	0	0	0	0	0
		INSG	1	0	0	0	0	0	0	0	0	0	0	0
6570	Bestech. gesch.Verkl.	M	15	0	0	0	0	0	0	0	0	0	0	0
		W	0	0	0	0	0	0	0	0	0	0	0	0
		INSG	15	0	0	0	0	0	0	0	0	0	0	0
6571	Bestechlk, Bestechung	M	11	0	0	0	0	0	0	0	0	0	0	0
		W	0	0	0	0	0	0	0	0	0	0	0	0
		INSG	11	0	0	0	0	0	0	0	0	0	0	0
6572	gewerbs/Bandenmitgl.	M	4	0	0	0	0	0	0	0	0	0	0	0
		W	0	0	0	0	0	0	0	0	0	0	0	0
		INSG	4	0	0	0	0	0	0	0	0	0	0	0
6600	strafb. Eigennutz	M	122	0	1	0	1	2	4	1	3	4	10	18
		W	4	0	0	0	0	0	0	0	0	0	0	0
		INSG	126	0	1	0	1	2	4	1	3	4	10	18

SCHL. ZAHL DER TAT	S T R A F T A T	TATVER- DAECH- TIGE INSGES.	--- 21 BIS 23	--- 23 UNTER 25	ER W A C H S E N E INSGES. SPALTEN	25 --	30 B I S	AB 21 40 U N T E R	21 40 50	J A H R E 50 --	60 U. MEHR JAHRE	--- INSGES. SPALTEN 18 - 23
1	2	3	4	16	17	18	19	20	21	22	23	24
6522	Bestechung	M	12	0	0	0	0	2	4	4	1	11
		W	2	1	0	1	0	0	1	0	0	2
		INSG	14	1	0	1	0	2	5	4	1	13
6550	sonst.Straft.i.Amt	M	139	0	4	4	15	52	42	24	2	139
		W	18	0	1	1	3	9	4	1	0	18
		INSG	157	0	5	5	18	61	46	25	2	157
6551	Körperverl.im Amt	M	84	0	3	3	11	41	19	10	0	84
		W	9	0	1	1	0	6	1	1	0	9
		INSG	93	0	4	4	11	47	20	11	0	93
6552	Verl.Dienstgeheimnis	M	14	0	0	0	1	1	7	4	1	14
		W	3	0	0	0	2	1	0	0	0	3
		INSG	17	0	0	0	3	2	7	4	1	17
6560	Wettbew.verl.Ausschr	M	1	0	0	0	0	0	1	0	0	1
		W	0	0	0	0	0	0	0	0	0	0
		INSG	1	0	0	0	0	0	1	0	0	1
6570	Bestech. gesch.Verkl.	M	15	0	0	0	0	2	7	4	2	15
		W	0	0	0	0	0	0	0	0	0	0
		INSG	15	0	0	0	0	2	7	4	2	15
6571	Bestechlk, Bestechung	M	11	0	0	0	0	1	4	4	2	11
		W	0	0	0	0	0	0	0	0	0	0
		INSG	11	0	0	0	0	1	4	4	2	11
6572	gewerbs/Bandenmitgl.	M	4	0	0	0	0	1	3	0	0	4
		W	0	0	0	0	0	0	0	0	0	0
		INSG	4	0	0	0	0	1	3	0	0	4
6600	strafb. Eigennutz	M	122	5	6	11	18	17	32	9	17	104
		W	4	0	0	0	1	0	2	1	0	4
		INSG	126	5	6	11	19	17	34	10	17	108

SCHL. ZAHL DER TAT	S T R A F T A T	TATVER- DAECH- TIGE INSGES.	--- -- 6 J.	6 B I S	KINDER 8 U N T E R	10 12	12 14	14 5	--- -- BIS 9	--- -- 16	JUGENDLICHE 16 UNTER	16 18	--- -- 11 + 12	HERANW. 18 BIS UNT.	INSGES. 10+13 21 +14
1	2	3	4	5	6	7	8	9	10	11	12	13	14	15	
6610 dar. Glücksspiel		M	11	0	0	0	0	0	0	0	0	0	0	0	0
		W	0	0	0	0	0	0	0	0	0	0	0	0	0
		INSG	11	0	0	0	0	0	0	0	0	0	0	0	0
6620 dar. Wilderei		M	84	0	1	0	1	2	4	1	3	4	8	16	
		W	2	0	0	0	0	0	0	0	0	0	0	0	
		INSG	86	0	1	0	1	2	4	1	3	4	8	16	
6621 dar. Jagdwilderei		M	13	0	0	0	0	0	0	0	0	0	0	0	
		W	0	0	0	0	0	0	0	0	0	0	0	0	
		INSG	13	0	0	0	0	0	0	0	0	0	0	0	
6630 dar. Wucher		M	6	0	0	0	0	0	0	0	0	0	0	0	
		W	1	0	0	0	0	0	0	0	0	0	0	0	
		INSG	7	0	0	0	0	0	0	0	0	0	0	0	
6700 alle andere gem StGB		M	10241	5	26	64	130	287	512	572	911	1483	1464	3459	
		W	2628	3	6	15	24	89	137	160	157	317	253	707	
		INSG	12869	8	32	79	154	376	649	732	1068	1800	1717	4166	
6710 dar. Verl. Unterhalts.		M	494	0	0	0	0	0	0	0	0	0	5	5	
		W	15	0	0	0	0	0	0	0	0	0	0	0	
		INSG	509	0	0	0	0	0	0	0	0	0	5	5	
6720 dar. verl. Fürsorgepfl		M	11	0	0	0	0	0	0	0	0	0	1	1	
		W	59	0	0	0	0	0	0	0	1	1	1	2	
		INSG	70	0	0	0	0	0	0	0	1	1	2	3	
6730 dar. Beleidigung		M	3363	1	1	2	17	45	66	108	143	251	303	620	
		W	1435	0	0	1	10	32	43	70	73	143	124	310	
		INSG	4798	1	1	3	27	77	109	178	216	394	427	930	
6731 sex. Beleidigung		M	252	0	0	0	2	7	9	7	13	20	17	46	
		W	35	0	0	0	3	0	3	6	3	9	5	17	
		INSG	287	0	0	0	5	7	12	13	16	29	22	63	

SCHL. ZAHL DER TAT	S T R A F T A T	TATVER- DAECH- TIGE INSGES.	---	21	23	ER W A C H S E N E INSGES.	AB	21	J A H R E 50	---	60 U. MEHR JAHRE	---	INSGES. SPALTEN
1	2	3	4	16	17	18	19	20	21	22	23	24	
6610 dar. Glücksspiel		M	11	0	0	0	2	2	6	0	1	11	
		W	0	0	0	0	0	0	0	0	0	0	
		INSG	11	0	0	0	2	2	6	0	1	11	
6620 dar. Wilderei		M	84	5	5	10	12	13	15	4	14	68	
		W	2	0	0	0	1	0	1	0	0	2	
		INSG	86	5	5	10	13	13	16	4	14	70	
6621 dar. Jagdwilderei		M	13	0	0	0	0	2	2	1	8	13	
		W	0	0	0	0	0	0	0	0	0	0	
		INSG	13	0	0	0	0	2	2	1	8	13	
6630 dar. Wucher		M	6	0	0	0	0	0	4	1	1	6	
		W	1	0	0	0	0	0	1	0	0	1	
		INSG	7	0	0	0	0	0	5	1	1	7	
6700 alle andere gem StGB		M	10241	724	613	1337	1142	1437	1464	817	585	6782	
		W	2628	139	120	259	255	384	448	328	247	1921	
		INSG	12869	863	733	1596	1397	1821	1912	1145	832	8703	
6710 dar. Verl. Unterhalts.		M	494	6	25	31	69	213	148	24	4	489	
		W	15	0	0	0	0	9	4	2	0	15	
		INSG	509	6	25	31	69	222	152	26	4	504	
6720 dar. verl. Fürsorgepfl		M	11	0	1	1	2	1	6	0	0	10	
		W	59	6	4	10	13	23	9	2	0	57	
		INSG	70	6	5	11	15	24	15	2	0	67	
6730 dar. Beleidigung		M	3363	203	196	399	390	507	691	421	335	2743	
		W	1435	68	52	120	138	220	265	209	173	1125	
		INSG	4798	271	248	519	528	727	956	630	508	3868	
6731 sex. Beleidigung		M	252	11	18	29	29	42	54	36	16	206	
		W	35	4	1	5	3	5	4	1	0	18	
		INSG	287	15	19	34	32	47	58	37	16	224	

SCHL. ZAHL DER TAT	S T R A F T A T	TATVER- DAECH- TIGE INSGES.	--- -- 6 J.	6 B I S 8	KINDER 8 U N T E R 10	10 12	12 14	12 14	INSGES. -- SPALTEN - 5 BIS 9	14 16	JUGENDLICHE BIS UNTER 16	16 18	INSGES. - SPALTEN 11 + 12	18 21	HERANW. BIS UNT. 10+13	INSGES. SPALTEN 10+13 +14
1	2	3	4	5	6	7	8	9	10	11	12	13	14	15		
6740 dar.	Sachbeschädigung	M	5694	4	20	59	105	248	436	481	766	1247	1106	2789		
		W	717	3	6	14	14	51	88	81	76	157	82	327		
		INSG	6411	7	26	73	119	299	524	562	842	1404	1188	3116		
6741 dar.	an KFZ	M	1256	4	6	22	13	33	78	58	121	179	256	513		
		W	157	0	3	4	3	7	17	6	15	21	22	60		
		INSG	1413	4	9	26	16	40	95	64	136	200	278	573		
6742	Datenveränderung	M	11	0	0	0	0	0	0	0	1	1	0	1		
		W	0	0	0	0	0	0	0	0	0	0	0	0		
		INSG	11	0	0	0	0	0	0	0	1	1	0	1		
6742A	Computersabotage	M	1	0	0	0	0	0	0	0	0	0	0	0		
		W	0	0	0	0	0	0	0	0	0	0	0	0		
		INSG	1	0	0	0	0	0	0	0	0	0	0	0		
6743	Sachbesch. Strassen	M	1020	0	3	7	14	51	75	138	234	372	275	722		
		W	71	0	0	2	6	12	20	17	13	30	8	58		
		INSG	1091	0	3	9	20	63	95	155	247	402	283	780		
6743A dar.	gemeinschädli.	M	120	0	0	0	3	6	9	14	34	48	35	92		
		W	19	0	0	0	4	4	8	7	2	9	1	18		
		INSG	139	0	0	0	7	10	17	21	36	57	36	110		
6745	Zerstörung Arbeitsm.	M	13	0	0	0	0	0	0	1	0	1	1	2		
		W	1	0	0	0	0	0	0	0	0	0	1	1		
		INSG	14	0	0	0	0	0	0	1	0	1	2	3		
6750	Radioakt./Sprengst.	M	14	0	0	0	0	0	0	1	1	2	2	4		
		W	0	0	0	0	0	0	0	0	0	0	0	0		
		INSG	14	0	0	0	0	0	0	1	1	2	2	4		
6752	Herbf.Sprengst-expl.	M	14	0	0	0	0	0	0	1	1	2	2	4		
		W	0	0	0	0	0	0	0	0	0	0	0	0		
		INSG	14	0	0	0	0	0	0	1	1	2	2	4		

SCHL. ZAHL DER TAT	S T R A F T A T	TATVER- DAECH- TIGE INSGES.	---	21 BIS	23 UNTER	E R W A C H S E N E INSGES. SPALTEN	25 --	30 B I S	AB 21 U N T E R	J A H R E --	50 MEHR JAHRE	60 U. INSGES. SPALTEN 18 - 23
1	2	3	4	16	17	18	19	20	21	22	23	24
6740 dar.	Sachbeschädigung	M	5694	495	369	864	609	559	467	221	185	2905
		W	717	50	46	96	58	72	76	58	30	390
		INSG	6411	545	415	960	667	631	543	279	215	3295
6741 dar.	an KFZ	M	1256	124	93	217	156	144	124	52	50	743
		W	157	9	14	23	8	17	18	22	9	97
		INSG	1413	133	107	240	164	161	142	74	59	840
6742	Datenveränderung	M	11	0	2	2	2	1	2	3	0	10
		W	0	0	0	0	0	0	0	0	0	0
		INSG	11	0	2	2	2	1	2	3	0	10
6742A	Computersabotage	M	1	0	0	0	1	0	0	0	0	1
		W	0	0	0	0	0	0	0	0	0	0
		INSG	1	0	0	0	1	0	0	0	0	1
6743	Sachbesch. Strassen	M	1020	91	63	154	80	28	18	10	8	298
		W	71	6	2	8	0	1	3	0	1	13
		INSG	1091	97	65	162	80	29	21	10	9	311
6743A dar.	gemeinschädli.	M	120	13	4	17	6	4	0	1	0	28
		W	19	1	0	1	0	0	0	0	0	1
		INSG	139	14	4	18	6	4	0	1	0	29
6745	Zerstörung Arbeitsm.	M	13	4	2	6	3	2	0	0	0	11
		W	1	0	0	0	0	0	0	0	0	0
		INSG	14	4	2	6	3	2	0	0	0	11
6750	Radioakt./Sprengst.	M	14	2	0	2	3	2	2	1	0	10
		W	0	0	0	0	0	0	0	0	0	0
		INSG	14	2	0	2	3	2	2	1	0	10
6752	Herbf.Sprengst-expl.	M	14	2	0	2	3	2	2	1	0	10
		W	0	0	0	0	0	0	0	0	0	0
		INSG	14	2	0	2	3	2	2	1	0	10

SCHL. ZAHL DER TAT	S T R A F T A T	TATVER- DAECH- TIGE INSGES.	--- 6 J.	6 B I S	KINDER 8 U N T E R	10 12	12 14	14 5 BIS 9	--- INSGES.	--- 14 BIS	JUGENDLICHE 16 UNTER	--- INSGES.	18 SPALTEN BIS UNT.	HERANW. 21	INSGES. 10+13 +14
1	2	3	4	5	6	7	8	9	10	11	12	13	14	15	
6760	Straft. geg. Umwelt	M	207	0	0	2	6	0	8	0	5	5	9	22	
		W	18	0	0	0	0	0	0	0	0	0	0	0	
		INSG	225	0	0	2	6	0	8	0	5	5	9	22	
6761	dav. Verunr.Gewässer	M	62	0	0	2	6	0	8	0	2	2	4	14	
		W	11	0	0	0	0	0	0	0	0	0	0	0	
		INSG	73	0	0	2	6	0	8	0	2	2	4	14	
6762	dav.Luftverunreinig.	M	3	0	0	0	0	0	0	0	0	0	0	0	
		W	0	0	0	0	0	0	0	0	0	0	0	0	
		INSG	3	0	0	0	0	0	0	0	0	0	0	0	
6764	dav.gef.Abf-Beseitig	M	92	0	0	0	0	0	0	0	1	1	2	3	
		W	5	0	0	0	0	0	0	0	0	0	0	0	
		INSG	97	0	0	0	0	0	0	0	1	1	2	3	
6765	dav.unerl.Betr.Anlag	M	15	0	0	0	0	0	0	0	0	0	0	0	
		W	1	0	0	0	0	0	0	0	0	0	0	0	
		INSG	16	0	0	0	0	0	0	0	0	0	0	0	
6767	dav. Gef.Schutz.Geb.	M	4	0	0	0	0	0	0	0	1	1	1	2	
		W	0	0	0	0	0	0	0	0	0	0	0	0	
		INSG	4	0	0	0	0	0	0	0	1	1	1	2	
6769	dav.Gef.d.Freis.Gift	M	1	0	0	0	0	0	0	0	0	0	0	0	
		W	0	0	0	0	0	0	0	0	0	0	0	0	
		INSG	1	0	0	0	0	0	0	0	0	0	0	0	
6780	Ausspähen von Daten	M	38	0	0	0	1	0	1	0	0	0	6	7	
		W	8	0	0	0	0	0	0	0	0	0	0	0	
		INSG	46	0	0	0	1	0	1	0	0	0	6	7	
////	Straftaten gem. StGB	M	40877	10	76	191	442	813	1532	1511	2420	3931	4915	10378	
		W	13866	5	32	73	145	406	661	737	762	1499	1406	3566	
		INSG	54743	15	108	264	587	1219	2193	2248	3182	5430	6321	13944	

SCHL. ZAHL DER TAT	S T R A F T A T	TATVER- DAECH- TIGE INSGES.	--- 21 BIS 23	--- 23 UNTER 25	ER W A C H S E N E INSGES. SPALTEN	AB 25 --	21 30 B I S	21 40 U N T E R	J A H R E 50 --	60 U. MEHR JAHRE	--- INSGES. SPALTEN 18 - 23	
1	2	3	4	16	17	18	19	20	21	22	23	24
6760	Straft. geg. Umwelt	M	207	6	6	12	13	35	58	45	22	185
		W	18	1	0	1	2	3	8	2	2	18
		INSG	225	7	6	13	15	38	66	47	24	203
6761	dav. Verunr.Gewässer	M	62	1	3	4	2	7	13	14	8	48
		W	11	1	0	1	0	1	5	2	2	11
		INSG	73	2	3	5	2	8	18	16	10	59
6762	dav.Luftverunreinig.	M	3	0	0	0	0	2	0	0	1	3
		W	0	0	0	0	0	0	0	0	0	0
		INSG	3	0	0	0	0	2	0	0	1	3
6764	dav.gef.Abf-Beseitig	M	92	4	0	4	7	15	30	23	10	89
		W	5	0	0	0	2	1	2	0	0	5
		INSG	97	4	0	4	9	16	32	23	10	94
6765	dav.unerl.Betr.Anlag	M	15	0	1	1	2	3	3	5	1	15
		W	1	0	0	0	0	0	0	1	0	1
		INSG	16	0	1	1	2	3	3	6	1	16
6767	dav. Gef.Schutz.Geb.	M	4	0	0	0	0	1	1	0	0	2
		W	0	0	0	0	0	0	0	0	0	0
		INSG	4	0	0	0	0	1	1	0	0	2
6769	dav.Gef.d.Freis.Gift	M	1	0	0	0	0	0	0	1	0	1
		W	0	0	0	0	0	0	0	0	0	0
		INSG	1	0	0	0	0	0	0	1	0	1
6780	Ausspähen von Daten	M	38	3	3	6	9	8	3	4	1	31
		W	8	2	0	2	0	0	1	4	1	8
		INSG	46	5	3	8	9	8	4	8	2	39
////	Straftaten gem. StGB	M	40877	2837	2569	5406	5143	6816	6577	3929	2628	30499
		W	13866	796	723	1519	1466	2090	2412	1556	1257	10300
		INSG	54743	3633	3292	6925	6609	8906	8989	5485	3885	40799

P O L I Z E I L I C H E K R I M I N A L S T A T I S T I K
 AUFGLIEDERUNG DER TATVERDAECHTIGEN NACH ALTER UND GESCHLECHT

LAND THUERINGEN

01/08 - 12/08

SCHL. ZAHL DER TAT	S T R A F T A T	TATVER- DAECH- TIGE INSGES.	---	21	23	ER WACHSENE SPALTEN	AB	21	J A H R E	50	60 U. MEHR JAHRE	---	INSGES. SPALTEN
1	2	3	4	16	17	18	19	20	21	22	23	24	24
7000 Nebengesetze		M	6197	807	719	1526	1238	827	521	244	126	4482	
		W	1063	134	107	241	186	129	130	40	20	746	
		INSG	7260	941	826	1767	1424	956	651	284	146	5228	
7100 im Wirtschaftsber.		M	826	31	33	64	102	174	257	118	40	755	
		W	287	11	14	25	41	54	82	31	12	245	
		INSG	1113	42	47	89	143	228	339	149	52	1000	
7120 dar.UWG/HGB etc		M	159	2	2	4	8	34	62	37	14	159	
		W	34	0	0	0	5	11	8	7	2	33	
		INSG	193	2	2	4	13	45	70	44	16	192	
7121 dav.Insolvenzdelikte		M	145	2	2	4	8	30	58	33	12	145	
		W	26	0	0	0	4	8	6	6	2	26	
		INSG	171	2	2	4	12	38	64	39	14	171	
7122 Handelsgesetz		M	6	0	0	0	0	3	1	1	1	6	
		W	5	0	0	0	1	2	0	1	0	4	
		INSG	11	0	0	0	1	5	1	2	1	10	
7130 AÜG		M	4	0	0	0	2	2	0	0	0	4	
		W	0	0	0	0	0	0	0	0	0	0	
		INSG	4	0	0	0	2	2	0	0	0	4	
7140 Börsengesetz		M	4	0	0	0	0	2	2	0	0	4	
		W	1	0	0	0	0	1	0	0	0	1	
		INSG	5	0	0	0	0	3	2	0	0	5	
7150 GeschmacksmusterG		M	506	26	26	52	75	108	146	52	16	449	
		W	223	10	13	23	35	37	68	16	4	183	
		INSG	729	36	39	75	110	145	214	68	20	632	
7151 Softwarepiraterie		M	2	0	1	1	0	0	1	0	0	2	
		W	0	0	0	0	0	0	0	0	0	0	
		INSG	2	0	1	1	0	0	1	0	0	2	

SCHL. ZAHL DER TAT	S T R A F T A T	TATVER- DAECH- TIGE INSGES.	---	21	23	ER W A C H S E N E INSGES.	25	30	AB 21 S P A L T E N --	40	J A H R E U N T E R --	50	60 U. M E H R J A H R E	INSGES. S P A L T E N 18 - 23
1	2	3	4	16	17	18	19	20	21	22	23	24		
7153	Verr.Betriebsgeheimn	M	4	0	0	0	1	0	0	0	0	3	4	
		W	4	1	0	1	1	1	1	1	0	0	4	
		INSG	8	1	0	1	2	1	1	1	0	3	8	
7154	(Par. 17/2 UWG)	M	2	0	0	0	1	0	1	0	0	0	2	
		W	1	0	0	0	0	1	0	0	0	0	1	
		INSG	3	0	0	0	1	1	1	0	0	0	3	
7160	Fleischbeschaugesetz	M	84	0	4	4	9	12	30	22	5	82		
		W	23	1	1	2	1	3	4	6	6	22		
		INSG	107	1	5	6	10	15	34	28	11	104		
7161	Lebensmittelgesetz	M	56	0	0	0	3	10	24	17	2	56		
		W	14	0	1	1	0	1	2	6	4	14		
		INSG	70	0	1	1	3	11	26	23	6	70		
7162	Arzneimittelgesetz	M	26	0	4	4	6	2	6	3	3	24		
		W	8	1	0	1	1	2	1	0	2	7		
		INSG	34	1	4	5	7	4	7	3	5	31		
7190	sonst. Wirtschaftsd.	M	71	3	1	4	8	17	18	7	5	59		
		W	6	0	0	0	0	2	2	2	0	6		
		INSG	77	3	1	4	8	19	20	9	5	65		
7192	UWG (ohne §§ 12+17)	M	10	0	0	0	1	3	3	2	1	10		
		W	0	0	0	0	0	0	0	0	0	0		
		INSG	10	0	0	0	1	3	3	2	1	10		
7200	sonst. Nebengesetze	M	1322	137	135	272	220	220	127	75	50	964		
		W	102	7	8	15	14	22	18	2	5	76		
		INSG	1424	144	143	287	234	242	145	77	55	1040		
7210	Str.geg.§27,2.JuSCHG	M	1	0	0	0	0	0	0	1	0	1		
		W	0	0	0	0	0	0	0	0	0	0		
		INSG	1	0	0	0	0	0	0	1	0	1		

SCHL. ZAHL DER TAT	S T R A F T A T	TATVER- DAECH- TIGE INSGES.	--- 6 J.	6 B I S	KINDER 8 U N T E R	10 12	12 14	14 5 BIS 9	--- 16	--- 14	JUGENDLICHE 16 UNTER	18 18	--- 11 + 12	HERANW. 18 BIS UNT.	INSGES. 10+13 21 +14
1	2	3	4	5	6	7	8	9	10	11	12	13	14	15	
7220	Str.geg.§27,1.JuSCHG	M	1	0	0	0	0	0	0	0	0	0	0	0	0
		W	0	0	0	0	0	0	0	0	0	0	0	0	0
		INSG	1	0	0	0	0	0	0	0	0	0	0	0	0
7250	dar. Ausländergesetz	M	343	0	0	0	0	0	0	3	15	18	36	54	
		W	47	0	0	0	0	0	0	1	2	3	7	10	
		INSG	390	0	0	0	0	0	0	4	17	21	43	64	
7251	dar. unerl. Einreise	M	29	0	0	0	0	0	0	1	3	4	2	6	
		W	2	0	0	0	0	0	0	1	0	1	0	1	
		INSG	31	0	0	0	0	0	0	2	3	5	2	7	
7252	dar. Einschleppen etc	M	9	0	0	0	0	0	0	0	0	0	1	1	
		W	3	0	0	0	0	0	0	0	0	0	1	1	
		INSG	12	0	0	0	0	0	0	0	0	0	2	2	
7253	AUSLG	M	33	0	0	0	0	0	0	0	0	0	1	1	
		W	17	0	0	0	0	0	0	0	0	0	2	2	
		INSG	50	0	0	0	0	0	0	0	0	0	3	3	
7255	Asylverfahrensgesetz	M	42	0	0	0	0	0	0	0	5	5	10	15	
		W	3	0	0	0	0	0	0	0	2	2	1	3	
		INSG	45	0	0	0	0	0	0	0	7	7	11	18	
7257	illeg. Aufenth. AUSLG	M	80	0	0	0	0	0	0	1	2	3	5	8	
		W	13	0	0	0	0	0	0	0	0	0	1	1	
		INSG	93	0	0	0	0	0	0	1	2	3	6	9	
7259	s. Verst. gegen AufhG	M	163	0	0	0	0	0	0	1	6	7	18	25	
		W	9	0	0	0	0	0	0	0	0	0	2	2	
		INSG	172	0	0	0	0	0	0	1	6	7	20	27	
7260	dar. gem. BundeswaffG	M	798	0	1	0	1	11	13	40	51	91	158	262	
		W	34	0	0	0	0	2	2	0	3	3	7	12	
		INSG	832	0	1	0	1	13	15	40	54	94	165	274	

SCHL. ZAHL DER TAT	S T R A F T A T	TATVER- DAECH- TIGE INSGES.	---	21	23	ER W A C H S E N E INSGES.	25	30	AB 21 SPALTEN --	40	J A H R E U N T E R --	50	60 U. MEHR JAHRE	INSGES. SPALTEN 18 - 23
1	2	3	4	16	17	18	19	20	21	22	23	24		
7220	Str.geg.§27,1.JuSCHG	M	1	0	0	0	0	1	0	0	0	0	1	
		W	0	0	0	0	0	0	0	0	0	0	0	
		INSG	1	0	0	0	0	1	0	0	0	0	1	
7250	dar. Ausländergesetz	M	343	21	48	69	87	94	33	5	1	289		
		W	47	5	5	10	9	10	8	0	0	37		
		INSG	390	26	53	79	96	104	41	5	1	326		
7251	dar. unerl. Einreise	M	29	3	10	13	4	5	1	0	0	23		
		W	2	0	0	0	0	0	1	0	0	1		
		INSG	31	3	10	13	4	5	2	0	0	24		
7252	dar. Einschleppen etc	M	9	1	1	2	2	2	1	1	0	8		
		W	3	0	0	0	0	2	0	0	0	2		
		INSG	12	1	1	2	2	4	1	1	0	10		
7253	AUSLG	M	33	1	3	4	14	8	5	1	0	32		
		W	17	4	1	5	3	4	3	0	0	15		
		INSG	50	5	4	9	17	12	8	1	0	47		
7255	Asylverfahrensgesetz	M	42	5	5	10	5	9	3	0	0	27		
		W	3	0	0	0	0	0	0	0	0	0		
		INSG	45	5	5	10	5	9	3	0	0	27		
7257	illeg. Aufenth. AUSLG	M	80	6	10	16	26	17	9	3	1	72		
		W	13	1	1	2	4	3	3	0	0	12		
		INSG	93	7	11	18	30	20	12	3	1	84		
7259	s. Verst. gegen AufhG	M	163	9	21	30	39	55	14	0	0	138		
		W	9	0	3	3	2	1	1	0	0	7		
		INSG	172	9	24	33	41	56	15	0	0	145		
7260	dar. gem. BundeswaffG	M	798	86	71	157	114	93	71	57	44	536		
		W	34	2	1	3	2	7	6	0	4	22		
		INSG	832	88	72	160	116	100	77	57	48	558		

SCHL. ZAHL DER TAT	S T R A F T A T	TATVER- DAECH- TIGE INSGES.	--- 6 J.	6 B I S	KINDER 8 U N T E R	10 12	12 14	14 5 BIS 9	--- 16 10	--- 14 11	JUGENDLICHE 16 18	--- 16 11 + 12	HERANW. 18 21	INSGES. SPALTEN 10+13	INSGES. SPALTEN 10+13
1	2	3	4	5	6	7	8	9	10	11	12	13	14	15	
7261	Sprengstoffgesetz	M	23	0	0	0	0	0	0	2	1	3	4	7	
		W	1	0	0	0	0	0	0	0	0	0	0	0	
		INSG	24	0	0	0	0	0	0	2	1	3	4	7	
7262	Waffengesetz	M	762	0	1	0	1	11	13	38	50	88	153	254	
		W	33	0	0	0	0	2	2	0	3	3	7	12	
		INSG	795	0	1	0	1	13	15	38	53	91	160	266	
7263	KWKG	M	19	0	0	0	0	0	0	0	0	0	2	2	
		W	0	0	0	0	0	0	0	0	0	0	0	0	
		INSG	19	0	0	0	0	0	0	0	0	0	2	2	
7280	geg. Datenschutzges.	M	14	0	0	0	0	0	0	0	0	0	0	0	
		W	4	0	0	0	0	0	0	0	0	0	0	0	
		INSG	18	0	0	0	0	0	0	0	0	0	0	0	
7300	Rauschgiftdelikte	M	4037	0	0	0	2	11	13	62	255	317	1006	1336	
		W	650	0	0	0	0	9	9	26	56	82	158	249	
		INSG	4687	0	0	0	2	20	22	88	311	399	1164	1585	
7310	dav. allg. Verstösse	M	3265	0	0	0	1	8	9	50	209	259	829	1097	
		W	532	0	0	0	0	9	9	23	47	70	134	213	
		INSG	3797	0	0	0	1	17	18	73	256	329	963	1310	
7311	dav. mit Heroin	M	102	0	0	0	0	0	0	0	1	1	3	4	
		W	27	0	0	0	0	0	0	0	6	6	5	11	
		INSG	129	0	0	0	0	0	0	0	7	7	8	15	
7312	dav. mit Kokain	M	119	0	0	0	0	0	0	1	2	3	25	28	
		W	24	0	0	0	0	1	1	0	3	3	4	8	
		INSG	143	0	0	0	0	1	1	1	5	6	29	36	
7313	BTMG allg./LSD	M	10	0	0	0	0	0	0	0	0	0	1	1	
		W	3	0	0	0	0	0	0	1	0	1	0	1	
		INSG	13	0	0	0	0	0	0	1	0	1	1	2	

SCHL. ZAHL DER TAT	S T R A F T A T	TATVER- DAECH- TIGE INSGES.	--- 21 BIS 23	23 UNTER 25	ER W A C H S E N E INSGES. SPALTEN	25 -- 30	30 B I S 40	40 U N T E R 50	50 -- 60	J A H R E 60 U. MEHR JAHRE	--- INSGES. SPALTEN 18 - 23	
1	2	3	4	16	17	18	19	20	21	22	23	24
7261	Sprengstoffgesetz	M	23	1	1	2	6	6	2	0	0	16
		W	1	0	0	0	0	1	0	0	0	1
		INSG	24	1	1	2	6	7	2	0	0	17
7262	Waffengesetz	M	762	84	67	151	106	85	68	54	44	508
		W	33	2	1	3	2	6	6	0	4	21
		INSG	795	86	68	154	108	91	74	54	48	529
7263	KWKG	M	19	1	3	4	2	5	2	4	0	17
		W	0	0	0	0	0	0	0	0	0	0
		INSG	19	1	3	4	2	5	2	4	0	17
7280	geg. Datenschutzges.	M	14	0	0	0	1	4	5	3	1	14
		W	4	0	0	0	0	3	0	0	1	4
		INSG	18	0	0	0	1	7	5	3	2	18
7300	Rauschgiftdelikte	M	4037	662	567	1229	944	419	95	13	1	2701
		W	650	116	86	202	127	50	20	1	1	401
		INSG	4687	778	653	1431	1071	469	115	14	2	3102
7310	dav. allg. Verstösse	M	3265	553	467	1020	766	310	63	9	0	2168
		W	532	101	75	176	103	32	7	1	0	319
		INSG	3797	654	542	1196	869	342	70	10	0	2487
7311	dav. mit Heroin	M	102	13	19	32	37	19	9	1	0	98
		W	27	6	5	11	3	2	0	0	0	16
		INSG	129	19	24	43	40	21	9	1	0	114
7312	dav. mit Kokain	M	119	17	18	35	29	23	3	1	0	91
		W	24	2	3	5	8	1	2	0	0	16
		INSG	143	19	21	40	37	24	5	1	0	107
7313	BTMG allg./LSD	M	10	1	2	3	5	1	0	0	0	9
		W	3	2	0	2	0	0	0	0	0	2
		INSG	13	3	2	5	5	1	0	0	0	11

SCHL.	TATVER-	KINDER				JUGENDLICHE			HERANW.		INSGES.			
ZAHL	DAECH-	6	8	10	12	14	16	18	21	10+13				
DER	TIGE	B I S	U N T E R											
TAT	INSGES.	6 J.	8	10	12	14	5 BIS 9	16	18	11 + 12	21	+14		
1	2	3	4	5	6	7	8	9	10	11	12	13	14	15
7314 BTMG allg./Amphetam.	M	1090	0	0	0	0	2	2	9	44	53	250	305	
	W	225	0	0	0	0	3	3	4	16	20	62	85	
	INSG	1315	0	0	0	0	5	5	13	60	73	312	390	
7315 dav. mit Ecstasy	M	142	0	0	0	0	0	0	2	3	5	39	44	
	W	33	0	0	0	0	0	0	1	2	3	2	5	
	INSG	175	0	0	0	0	0	0	3	5	8	41	49	
7318 dav. mit Cannabis	M	1700	0	0	0	1	5	6	35	146	181	509	696	
	W	197	0	0	0	0	5	5	14	18	32	56	93	
	INSG	1897	0	0	0	1	10	11	49	164	213	565	789	
7319 dav. mit sonst.BTM	M	262	0	0	0	0	1	1	4	21	25	56	82	
	W	43	0	0	0	0	1	1	5	3	8	11	20	
	INSG	305	0	0	0	0	2	2	9	24	33	67	102	
7320 dav.illeg.Handel etc	M	687	0	0	0	1	3	4	13	57	70	183	257	
	W	96	0	0	0	0	0	0	3	10	13	24	37	
	INSG	783	0	0	0	1	3	4	16	67	83	207	294	
7321 dav. von Heroin	M	29	0	0	0	0	0	0	0	1	1	3	4	
	W	9	0	0	0	0	0	0	0	0	0	1	1	
	INSG	38	0	0	0	0	0	0	0	1	1	4	5	
7322 dav. von Kokain	M	48	0	0	0	0	1	1	1	0	1	5	7	
	W	8	0	0	0	0	0	0	0	0	0	1	1	
	INSG	56	0	0	0	0	1	1	1	0	1	6	8	
7324 Amphetaminhandel	M	232	0	0	0	0	1	1	2	12	14	51	66	
	W	31	0	0	0	0	0	0	1	5	6	8	14	
	INSG	263	0	0	0	0	1	1	3	17	20	59	80	
7325 dav. von Ecstasy	M	47	0	0	0	0	0	0	0	3	3	14	17	
	W	7	0	0	0	0	0	0	0	0	0	4	4	
	INSG	54	0	0	0	0	0	0	0	3	3	18	21	

SCHL. ZAHL DER TAT	S T R A F T A T	TATVER- DAECH- TIGE INSGES.	--- 21 BIS 23	23 UNTER 25	ER W A C H S E N E INSGES. SPALTEN	AB 21 25 --	30 30 30	40 30 40	40 40 40	50 50 50	J A H R E -- 60 U. JAHRE	60 U. MEHR JAHRE	--- INSGES. SPALTEN 18 - 23
1	2	3	4	16	17	18	19	20	21	22	23	24	
7314	BTMG allg./Amphetam.	M	1090	211	166	377	289	112	6	1	0	785	
		W	225	46	34	80	45	12	3	0	0	140	
		INSG	1315	257	200	457	334	124	9	1	0	925	
7315	dav. mit Ecstasy	M	142	22	23	45	35	16	2	0	0	98	
		W	33	8	6	14	11	3	0	0	0	28	
		INSG	175	30	29	59	46	19	2	0	0	126	
7318	dav. mit Cannabis	M	1700	270	221	491	352	131	29	1	0	1004	
		W	197	34	24	58	28	15	2	1	0	104	
		INSG	1897	304	245	549	380	146	31	2	0	1108	
7319	dav. mit sonst.BTM	M	262	51	31	82	49	28	16	5	0	180	
		W	43	6	3	9	12	1	1	0	0	23	
		INSG	305	57	34	91	61	29	17	5	0	203	
7320	dav.illeg.Handel etc	M	687	105	80	185	145	81	17	2	0	430	
		W	96	10	11	21	19	10	9	0	0	59	
		INSG	783	115	91	206	164	91	26	2	0	489	
7321	dav. von Heroin	M	29	3	5	8	11	3	3	0	0	25	
		W	9	1	0	1	3	2	2	0	0	8	
		INSG	38	4	5	9	14	5	5	0	0	33	
7322	dav. von Kokain	M	48	4	5	9	18	13	1	0	0	41	
		W	8	2	2	4	1	1	1	0	0	7	
		INSG	56	6	7	13	19	14	2	0	0	48	
7324	Amphetaminhandel	M	232	42	33	75	62	26	3	0	0	166	
		W	31	2	4	6	6	3	2	0	0	17	
		INSG	263	44	37	81	68	29	5	0	0	183	
7325	dav. von Ecstasy	M	47	6	5	11	10	7	1	1	0	30	
		W	7	1	1	2	0	1	0	0	0	3	
		INSG	54	7	6	13	10	8	1	1	0	33	

SCHL.	TATVER-	KINDER			JUGENDLICHE			HERANW.		INSGES.				
ZAHL	DAECH-	6	8	10	12	14	16	18	21	10+13				
DER	TIGE	B I S	U N T E R											
TAT	INSGES.	6 J.	8	10	12	14	5 BIS 9	16	18	11 + 12	21	+14		
1	2	3	4	5	6	7	8	9	10	11	12	13	14	15
7328 dav. von Cannabis	M	326	0	0	0	1	0	1	10	37	47	109	157	
	W	44	0	0	0	0	0	0	2	5	7	11	18	
	INSG	370	0	0	0	1	0	1	12	42	54	120	175	
7329 dav. von sonst. BTM	M	27	0	0	0	0	1	1	0	4	4	6	11	
	W	0	0	0	0	0	0	0	0	0	0	0	0	
	INSG	27	0	0	0	0	1	1	0	4	4	6	11	
7330 Einfuhr BTM	M	27	0	0	0	0	0	0	0	0	0	5	5	
	W	4	0	0	0	0	0	0	0	0	0	1	1	
	INSG	31	0	0	0	0	0	0	0	0	0	6	6	
7332 - Kokain	M	8	0	0	0	0	0	0	0	0	0	1	1	
	W	2	0	0	0	0	0	0	0	0	0	1	1	
	INSG	10	0	0	0	0	0	0	0	0	0	2	2	
7334 - Amphetamin	M	3	0	0	0	0	0	0	0	0	0	0	0	
	W	0	0	0	0	0	0	0	0	0	0	0	0	
	INSG	3	0	0	0	0	0	0	0	0	0	0	0	
7335 - Ecstasy	M	3	0	0	0	0	0	0	0	0	0	1	1	
	W	1	0	0	0	0	0	0	0	0	0	0	0	
	INSG	4	0	0	0	0	0	0	0	0	0	1	1	
7338 - Cannabis	M	11	0	0	0	0	0	0	0	0	0	3	3	
	W	1	0	0	0	0	0	0	0	0	0	0	0	
	INSG	12	0	0	0	0	0	0	0	0	0	3	3	
7339 - Sonstige	M	2	0	0	0	0	0	0	0	0	0	0	0	
	W	0	0	0	0	0	0	0	0	0	0	0	0	
	INSG	2	0	0	0	0	0	0	0	0	0	0	0	
7340 sonst. BTM-Verstösse	M	268	0	0	0	0	0	0	1	5	6	57	63	
	W	35	0	0	0	0	0	0	0	0	0	6	6	
	INSG	303	0	0	0	0	0	0	1	5	6	63	69	

SCHL. ZAHL DER TAT	S T R A F T A T	TATVER- DAECH- TIGE INSGES.	---	21	23	ER W A C H S E N E INSGES. SPALTEN	25	30	AB 21 J A H R E U N T E R --	40	50	60 U. MEHR JAHRE	---	INSGES. SPALTEN 18 - 23
1	2	3	4	16	17	18	19	20	21	22	23	24		
7328	dav. von Cannabis	M	326	47	37	84	42	34	9	0	0	169		
		W	44	5	5	10	9	3	4	0	0	26		
		INSG	370	52	42	94	51	37	13	0	0	195		
7329	dav. von sonst. BTM	M	27	5	0	5	7	3	0	1	0	16		
		W	0	0	0	0	0	0	0	0	0	0		
		INSG	27	5	0	5	7	3	0	1	0	16		
7330	Einfuhr BTM	M	27	2	2	4	11	4	3	0	0	22		
		W	4	0	0	0	0	3	0	0	0	3		
		INSG	31	2	2	4	11	7	3	0	0	25		
7332	- Kokain	M	8	1	0	1	3	3	0	0	0	7		
		W	2	0	0	0	0	1	0	0	0	1		
		INSG	10	1	0	1	3	4	0	0	0	8		
7334	- Amphetamin	M	3	0	1	1	0	0	2	0	0	3		
		W	0	0	0	0	0	0	0	0	0	0		
		INSG	3	0	1	1	0	0	2	0	0	3		
7335	- Ecstasy	M	3	1	0	1	1	0	0	0	0	2		
		W	1	0	0	0	0	1	0	0	0	1		
		INSG	4	1	0	1	1	1	0	0	0	3		
7338	- Cannabis	M	11	0	1	1	6	0	1	0	0	8		
		W	1	0	0	0	0	1	0	0	0	1		
		INSG	12	0	1	1	6	1	1	0	0	9		
7339	- Sonstige	M	2	0	0	0	1	1	0	0	0	2		
		W	0	0	0	0	0	0	0	0	0	0		
		INSG	2	0	0	0	1	1	0	0	0	2		
7340	sonst. BTM-Verstösse	M	268	36	38	74	68	42	18	2	1	205		
		W	35	8	4	12	5	7	4	0	1	29		
		INSG	303	44	42	86	73	49	22	2	2	234		

SCHL. ZAHL DER TAT	S T R A F T A T	TATVER- DAECH- TIGE INSGES.	--- 6 J.	6 B I S	KINDER 8 U N T E R	10 12	12 14	14 5 BIS 9	--- 16 16	JUGENDLICHE --- 16 18	16 18	--- 11 + 12	HERANW. 18 21	INSGES. SPALTEN 10+13	INSGES. SPALTEN +14
1	2	3	4	5	6	7	8	9	10	11	12	13	14	15	
7341	BTM-Anbau	M	83	0	0	0	0	0	0	1	2	3	22	25	
		W	13	0	0	0	0	0	0	0	0	0	3	3	
		INSG	96	0	0	0	0	0	0	1	2	3	25	28	
7343	Bereitst. Geldmittel	M	1	0	0	0	0	0	0	0	0	0	1	1	
		W	0	0	0	0	0	0	0	0	0	0	0	0	
		INSG	1	0	0	0	0	0	0	0	0	0	1	1	
7345	Abgabe an Minderjähr	M	24	0	0	0	0	0	0	0	0	0	0	0	
		W	3	0	0	0	0	0	0	0	0	0	0	0	
		INSG	27	0	0	0	0	0	0	0	0	0	0	0	
7346	Tod d. BTM-Abgabe	M	1	0	0	0	0	0	0	0	0	0	0	0	
		W	1	0	0	0	0	0	0	0	0	0	0	0	
		INSG	2	0	0	0	0	0	0	0	0	0	0	0	
7348	ill.Hand.n.ger.Meng.	M	160	0	0	0	0	0	0	0	3	3	34	37	
		W	18	0	0	0	0	0	0	0	0	0	3	3	
		INSG	178	0	0	0	0	0	0	0	3	3	37	40	
7400	sonst. Nebengesetze	M	201	0	0	0	2	2	5	1	6	6	14	14	
		W	29	0	0	0	0	0	0	0	0	1	1	1	
		INSG	230	0	0	0	2	2	5	1	6	7	15	15	
7410	Chemiegesetz	M	4	0	0	0	0	0	0	0	0	0	0	0	
		W	3	0	0	0	0	0	0	0	0	0	0	0	
		INSG	7	0	0	0	0	0	0	0	0	0	0	0	
7420	Straft. InfektionsG.	M	1	0	0	0	0	0	0	0	0	0	0	0	
		W	0	0	0	0	0	0	0	0	0	0	0	0	
		INSG	1	0	0	0	0	0	0	0	0	0	0	0	
7430	Naturschutz u. Ä.	M	196	0	0	0	2	2	5	1	6	6	14	14	
		W	26	0	0	0	0	0	0	0	0	1	1	1	
		INSG	222	0	0	0	2	2	5	1	6	7	15	15	

SCHL. ZAHL DER TAT	S T R A F T A T	TATVER- DAECH- TIGE INSGES.	---	21	23	ER W A C H S E N E INSGES.	25	30	AB 21 S P A L T E N --	40	J A H R E U N T E R --	50	60 U. M E H R J A H R E	INSGES. S P A L T E N 18 - 23
1	2	3	4	16	17	18	19	20	21	22	23	24		
7341	BTM-Anbau	M	83	12	6	18	17	11	9	2	1	58		
		W	13	3	2	5	2	1	2	0	0	10		
		INSG	96	15	8	23	19	12	11	2	1	68		
7343	Bereitst. Geldmittel	M	1	0	0	0	0	0	0	0	0	0		
		W	0	0	0	0	0	0	0	0	0	0		
		INSG	1	0	0	0	0	0	0	0	0	0		
7345	Abgabe an Minderjähr	M	24	4	3	7	10	4	3	0	0	24		
		W	3	1	0	1	1	0	1	0	0	3		
		INSG	27	5	3	8	11	4	4	0	0	27		
7346	Tod d. BTM-Abgabe	M	1	0	0	0	0	1	0	0	0	1		
		W	1	0	0	0	0	1	0	0	0	1		
		INSG	2	0	0	0	0	2	0	0	0	2		
7348	ill.Hand.n.ger.Meng.	M	160	20	29	49	42	26	6	0	0	123		
		W	18	4	2	6	2	5	1	0	1	15		
		INSG	178	24	31	55	44	31	7	0	1	138		
7400	sonst. Nebengesetze	M	201	4	11	15	19	30	49	38	36	187		
		W	29	1	0	1	5	4	10	6	2	28		
		INSG	230	5	11	16	24	34	59	44	38	215		
7410	Chemiegesetz	M	4	0	0	0	1	1	1	1	0	4		
		W	3	0	0	0	1	1	0	1	0	3		
		INSG	7	0	0	0	2	2	1	2	0	7		
7420	Straft. InfektionsG.	M	1	0	1	1	0	0	0	0	0	1		
		W	0	0	0	0	0	0	0	0	0	0		
		INSG	1	0	1	1	0	0	0	0	0	1		
7430	Naturschutz u. Ä.	M	196	4	10	14	18	29	48	37	36	182		
		W	26	1	0	1	4	3	10	5	2	25		
		INSG	222	5	10	15	22	32	58	42	38	207		

SCHL.		TATVER-	---		KINDER	---	---	JUGENDLICHE	---	HERANW.	INSGES.			
ZAHL	S T R A F T A T	DAECH-	---	6	8	10	12	INSGES.	14	16	INSGES.	18	SPALTEN	
DER		TIGE	--	B I S	U N T E R			-- SPALTEN	- BIS	UNTER	-	SPALTEN	BIS UNT.	
TAT		INSGES.	6 J.	8	10	12	14	5 BIS 9	16	18	11 + 12	21	10+13	
1	2	3	4	5	6	7	8	9	10	11	12	13	14	15
8900	Straftaten o. 7250	M	44700	10	77	191	444	824	1546	1553	2588	4141	5659	11346
		W	14641	5	32	73	145	414	669	754	806	1560	1554	3783
		INSG	59341	15	109	264	589	1238	2215	2307	3394	5701	7213	15129
8910	Rauschgiftkrim. ges.	M	4046	0	0	0	2	11	13	62	255	317	1006	1336
		W	657	0	0	0	0	9	9	26	57	83	160	252
		INSG	4703	0	0	0	2	20	22	88	312	400	1166	1588
8911	dar. dir. Beschaffung	M	13	0	0	0	0	0	0	0	0	0	0	0
		W	8	0	0	0	0	0	0	0	1	1	2	3
		INSG	21	0	0	0	0	0	0	0	1	1	2	3
8920	Gewaltkriminalität	M	4348	0	3	8	59	106	176	223	434	657	866	1699
		W	606	0	1	1	6	31	39	62	73	135	92	266
		INSG	4954	0	4	9	65	137	215	285	507	792	958	1965
8930	Wirtschaftskrim.	M	694	0	0	0	0	0	0	2	5	7	19	26
		W	200	0	1	0	0	0	1	6	3	9	12	22
		INSG	894	0	1	0	0	0	1	8	8	16	31	48
8931	dar. bei Betrug	M	195	0	0	0	0	0	0	0	0	0	2	2
		W	51	0	1	0	0	0	1	0	0	0	1	2
		INSG	246	0	1	0	0	0	1	0	0	0	3	4
8932	Insolvenzstraf. STGB	M	195	0	0	0	0	0	0	0	0	0	0	0
		W	43	0	0	0	0	0	0	0	0	0	2	2
		INSG	238	0	0	0	0	0	0	0	0	0	2	2
8933	Wirt.kr.i.Anl.u.Fin.	M	39	0	0	0	0	0	0	0	0	0	0	0
		W	4	0	0	0	0	0	0	0	0	0	0	0
		INSG	43	0	0	0	0	0	0	0	0	0	0	0
8934	Wettbewerbsdelikte	M	185	0	0	0	0	0	0	2	5	7	15	22
		W	62	0	0	0	0	0	0	6	3	9	8	17
		INSG	247	0	0	0	0	0	0	8	8	16	23	39

SCHL.	TATVER-		E R W A C H S E N E		A B		21		J A H R E		---	
ZAHL	S T R A F T A T	DAECH-	21	23	INSGES.	25	30	40	50	60 U.	INSGES.	---
DER		TIGE	BIS	UNTER	SPALTEN	--	B I S	U N T E R	--	MEHR	SPALTEN	---
TAT		INSGES.	23	25	16 + 17	30	40	50	60	JAHRE	18 - 23	---
1	2	3	4	16	17	18	19	20	21	22	23	24
8900	Straftaten o. 7250	M	44700	3386	3023	6409	5899	7288	6928	4098	2732	33354
		W	14641	901	799	1700	1606	2176	2516	1585	1275	10858
		INSG	59341	4287	3822	8109	7505	9464	9444	5683	4007	44212
8910	Rauschgiftkrim. ges.	M	4046	662	569	1231	946	422	95	15	1	2710
		W	657	116	87	203	127	51	20	1	3	405
		INSG	4703	778	656	1434	1073	473	115	16	4	3115
8911	dar. dir. Beschaffung	M	13	0	3	3	5	3	0	2	0	13
		W	8	0	1	1	1	1	0	0	2	5
		INSG	21	0	4	4	6	4	0	2	2	18
8920	Gewaltkriminalität	M	4348	469	371	840	629	565	358	163	94	2649
		W	606	42	34	76	67	59	73	37	28	340
		INSG	4954	511	405	916	696	624	431	200	122	2989
8930	Wirtschaftskrim.	M	694	20	18	38	76	173	219	117	45	668
		W	200	6	2	8	26	44	60	29	11	178
		INSG	894	26	20	46	102	217	279	146	56	846
8931	dar. bei Betrug	M	195	6	6	12	16	53	66	33	13	193
		W	51	0	1	1	9	10	14	10	5	49
		INSG	246	6	7	13	25	63	80	43	18	242
8932	Insolvenzstraf. STGB	M	195	3	1	4	12	48	65	50	16	195
		W	43	0	0	0	6	15	12	6	2	41
		INSG	238	3	1	4	18	63	77	56	18	236
8933	Wirt.kr.i.Anl.u.Fin.	M	39	1	1	2	5	14	11	5	2	39
		W	4	0	0	0	0	1	3	0	0	4
		INSG	43	1	1	2	5	15	14	5	2	43
8934	Wettbewerbsdelikte	M	185	10	9	19	34	37	46	19	8	163
		W	62	4	1	5	5	11	14	7	3	45
		INSG	247	14	10	24	39	48	60	26	11	208

SCHL.	TATVER-	KINDER			JUGENDLICHE			HERANW.		INSGES.				
ZAHL	DAECH-	6	8	10	12	14	16	18	21	10+13				
DER	TIGE	B I S	U N T E R											
TAT	INSGES.	6 J.	8	10	12	14	5 BIS 9	16	18	11 + 12	21	+14		
1	2	3	4	5	6	7	8	9	10	11	12	13	14	15
8935 in zus.m.Arbeitsverh	M	157	0	0	0	0	0	0	0	0	0	0	1	1
	W	50	0	0	0	0	0	0	0	0	0	0	2	2
	INSG	207	0	0	0	0	0	0	0	0	0	0	3	3
8936 Betr.u.Untr.Bet.Kapi	M	17	0	0	0	0	0	0	0	0	0	0	0	0
	W	1	0	0	0	0	0	0	0	0	0	0	0	0
	INSG	18	0	0	0	0	0	0	0	0	0	0	0	0
8940 Strassenkriminalität	M	8165	4	14	44	94	214	370	479	914	1393	1737	3500	
	W	1106	0	4	8	16	58	86	114	131	245	175	506	
	INSG	9271	4	18	52	110	272	456	593	1045	1638	1912	4006	
8941 Strassenraub (Th)	M	777	0	0	0	3	22	25	49	98	147	197	369	
	W	82	0	0	0	1	4	5	18	10	28	11	44	
	INSG	859	0	0	0	4	26	30	67	108	175	208	413	
8942 Strassendiebst. (Th)	M	2382	0	2	10	22	60	94	150	290	440	589	1123	
	W	331	0	0	1	1	14	16	30	38	68	66	150	
	INSG	2713	0	2	11	23	74	110	180	328	508	655	1273	
8943 Strassenkrim. (Th)	M	6737	0	7	21	86	172	286	375	696	1071	1362	2719	
	W	885	0	1	2	6	45	54	93	103	196	150	400	
	INSG	7622	0	8	23	92	217	340	468	799	1267	1512	3119	
8950 Menschenhandel	M	4	0	0	0	0	0	0	0	0	0	0	0	
	W	1	0	0	0	0	0	0	0	0	0	0	0	
	INSG	5	0	0	0	0	0	0	0	0	0	0	0	
8960 Jugendschutz	M	28	0	0	0	0	0	0	2	2	4	2	6	
	W	0	0	0	0	0	0	0	0	0	0	0	0	
	INSG	28	0	0	0	0	0	0	2	2	4	2	6	
8970 Computerkriminalität	M	379	0	0	0	1	1	2	12	19	31	49	82	
	W	116	0	0	0	0	3	3	4	3	7	9	19	
	INSG	495	0	0	0	1	4	5	16	22	38	58	101	

SCHL. ZAHL DER TAT	S T R A F T A T	TATVER- DAECH- TIGE INSGES.	---	21	23	ER W A C H S E N E INSGES.	25	30	AB 21 S P A L T E N --	40	J A H R E U N T E R --	50	60 U. MEHR JAHRE	INSGES. S P A L T E N 18 - 23
1	2	3	4	16	17	18	19	20	21	22	23	24		
8935	in zus.m.Arbeitsverh	M	157	1	2	3	13	45	61	27	7	156		
		W	50	2	0	2	8	9	18	9	2	48		
		INSG	207	3	2	5	21	54	79	36	9	204		
8936	Betr.u.Untr.Bet.Kapi	M	17	0	0	0	2	4	4	5	2	17		
		W	1	0	0	0	0	0	1	0	0	1		
		INSG	18	0	0	0	2	4	5	5	2	18		
8940	Strassenkriminalität	M	8165	855	629	1484	1110	946	646	286	193	4665		
		W	1106	79	75	154	107	103	122	72	42	600		
		INSG	9271	934	704	1638	1217	1049	768	358	235	5265		
8941	Strassenraub (Th)	M	777	80	64	144	112	86	50	9	7	408		
		W	82	5	8	13	10	3	7	3	2	38		
		INSG	859	85	72	157	122	89	57	12	9	446		
8942	Strassendiebst. (Th)	M	2382	260	163	423	309	257	161	70	39	1259		
		W	331	24	30	54	40	28	35	17	7	181		
		INSG	2713	284	193	477	349	285	196	87	46	1440		
8943	Strassenkrim. (Th)	M	6737	689	514	1203	938	884	586	251	156	4018		
		W	885	61	56	117	97	87	104	48	32	485		
		INSG	7622	750	570	1320	1035	971	690	299	188	4503		
8950	Menschenhandel	M	4	0	0	0	0	4	0	0	0	4		
		W	1	0	0	0	0	1	0	0	0	1		
		INSG	5	0	0	0	0	5	0	0	0	5		
8960	Jugendschutz	M	28	2	0	2	5	4	6	4	1	22		
		W	0	0	0	0	0	0	0	0	0	0		
		INSG	28	2	0	2	5	4	6	4	1	22		
8970	Computerkriminalität	M	379	27	37	64	74	86	49	20	4	297		
		W	116	11	11	22	23	25	14	10	3	97		
		INSG	495	38	48	86	97	111	63	30	7	394		

SCHL.	TATVER-	---	KINDER	---	JUGENDLICHE	---	HERANW.	INSGES.						
ZAHL	DAECH-	6	8	10	12	INSGES.	14	16	INSGES.	18				
DER	TIGE	--	B I S	U N T E R	--	SPALTEN	-	BIS	UNTER	-	SPALTEN	BIS	UNT.	10+13
TAT	INSGES.	6 J.	8	10	12	14	5	BIS 9	16	18	11 + 12	21	+14	
1	2	3	4	5	6	7	8	9	10	11	12	13	14	15
8980 Umweltkriminalität	M	587	0	1	2	7	4	14	8	10	18	26	58	
	W	72	0	0	0	0	0	0	0	0	0	2	2	
	INSG	659	0	1	2	7	4	14	8	10	18	28	60	
8981 gem. 29. Abschnitt	M	207	0	0	2	6	0	8	0	5	5	9	22	
	W	18	0	0	0	0	0	0	0	0	0	0	0	
	INSG	225	0	0	2	6	0	8	0	5	5	9	22	
8982 mit Umweltrelevanz	M	98	0	1	0	1	2	4	2	4	6	10	20	
	W	2	0	0	0	0	0	0	0	0	0	0	0	
	INSG	100	0	1	0	1	2	4	2	4	6	10	20	
8983 Umwelt Nebengesetze	M	285	0	0	0	0	2	2	6	1	7	7	16	
	W	52	0	0	0	0	0	0	0	0	0	2	2	
	INSG	337	0	0	0	0	2	2	6	1	7	9	18	
8990 Strassenkrim. (Bund)	M	5176	4	10	42	59	141	256	322	648	970	1202	2428	
	W	597	0	4	7	11	35	57	63	80	143	99	299	
	INSG	5773	4	14	49	70	176	313	385	728	1113	1301	2727	
8991 Strassenraub (Bund)	M	134	0	0	0	1	6	7	11	19	30	43	80	
	W	15	0	0	0	0	2	2	4	2	6	3	11	
	INSG	149	0	0	0	1	8	9	15	21	36	46	91	
8992 Strassendieb. (Bund)	M	1599	0	1	10	18	44	73	97	211	308	428	809	
	W	199	0	0	1	1	5	7	10	24	34	43	84	
	INSG	1798	0	1	11	19	49	80	107	235	342	471	893	
8944 Straft. im Nahverk.	M	412	0	0	0	14	22	36	50	75	125	96	257	
	W	75	0	0	0	2	9	11	20	15	35	9	55	
	INSG	487	0	0	0	16	31	47	70	90	160	105	312	
8943A Einb. in Gebäude	M	1195	0	1	0	4	22	27	88	142	230	280	537	
	W	172	0	0	0	0	10	10	24	16	40	34	84	
	INSG	1367	0	1	0	4	32	37	112	158	270	314	621	

SCHL. ZAHL DER TAT	S T R A F T A T	TATVER- DAECH- TIGE INSGES.	--- 21 BIS 23	23 UNTER 25	ER W A C H S E N E INSGES. SPALTEN	AB 25 --	21 30 B I S	21 40 U N T E R	J A H R E 50 --	60 U. MEHR JAHRE	--- INSGES. SPALTEN 18 - 23	
1	2	3	4	16	17	18	19	20	21	22	23	24
8980	Umweltkriminalität	M	587	17	26	43	56	91	154	108	77	529
		W	72	3	1	4	9	10	23	14	10	70
		INSG	659	20	27	47	65	101	177	122	87	599
8981	gem. 29. Abschnitt	M	207	6	6	12	13	35	58	45	22	185
		W	18	1	0	1	2	3	8	2	2	18
		INSG	225	7	6	13	15	38	66	47	24	203
8982	mit Umweltrelevanz	M	98	7	5	12	15	15	17	5	14	78
		W	2	0	0	0	1	0	1	0	0	2
		INSG	100	7	5	12	16	15	18	5	14	80
8983	Umwelt Nebengesetze	M	285	4	15	19	28	42	79	60	41	269
		W	52	2	1	3	6	7	14	12	8	50
		INSG	337	6	16	22	34	49	93	72	49	319
8990	Strassenkrim. (Bund)	M	5176	564	395	959	666	514	349	152	108	2748
		W	597	43	46	89	42	57	57	36	17	298
		INSG	5773	607	441	1048	708	571	406	188	125	3046
8991	Strassenraub (Bund)	M	134	13	17	30	12	11	1	0	0	54
		W	15	1	0	1	2	0	1	0	0	4
		INSG	149	14	17	31	14	11	2	0	0	58
8992	Strassendieb.(Bund)	M	1599	180	108	288	191	160	94	41	16	790
		W	199	13	21	34	21	21	25	11	3	115
		INSG	1798	193	129	322	212	181	119	52	19	905
8944	Straft. im Nahverk.	M	412	33	22	55	35	26	18	15	6	155
		W	75	4	3	7	3	4	3	2	1	20
		INSG	487	37	25	62	38	30	21	17	7	175
8943A	Einb. in Gebäude	M	1195	129	78	207	165	144	89	32	21	658
		W	172	12	14	26	24	11	16	7	4	88
		INSG	1367	141	92	233	189	155	105	39	25	746

SCHL. ZAHL DER TAT	S T R A F T A T	TATVER- DAECH- TIGE INSGES.	6 J.	6	B I S	8	KINDER U N T E R	10	12	14	5 BIS 9	JUGENDLICHE BIS UNTER	16	18	11 + 12	HERANW. BIS UNT.	INSGES. 10+13 +14
1	2	3	4	5	6	7	8	9	10	11	12	13	14	15			
8943B	Diebst. um das KFZ	M	1016	0	0	7	8	22	37	43	120	163	262	462			
		W	91	0	0	0	0	0	0	6	14	20	19	39			
		INSG	1107	0	0	7	8	22	37	49	134	183	281	501			

SCHL. ZAHL S T R A F T A T		TATVER- ---			E R W A C H S E N E A B 21 J A H R E						---	
DER TAT		DAECH-	BIS	UNTER	SPALTEN --	B I S	U N T E R	--	MEHR	SPALTEN	60 U.	INSGES.
TAT		INSGES.	23	25	16 + 17	30	40	50	60	JAHRE	18 -	23
1	2	3	4	16	17	18	19	20	21	22	23	24
8943B Diebst. um das KFZ		M	1016	129	69	198	136	118	68	23	11	554
		W	91	6	7	13	11	11	12	3	2	52
		INSG	1107	135	76	211	147	129	80	26	13	606

Tabelle 022
Sonstige Angaben zum Tatverdächtigen

In der Tabelle werden besondere Merkmale ausgewiesen:

- alleinhandelnde Tatverdächtige
- als Tatverdächtige bereits in Erscheinung getreten
- Konsumenten harter Drogen
- Tatverdächtige unter Alkoholeinfluss
- Schusswaffe mitgeführt.

Ein Merkmal wird dann gezählt, wenn es mindestens einmal auf den Tatverdächtigen zutrifft.

SCHL. ZAHL DER TAT	S T R A F T A T	TATVER- DAECH- TIGE INSGES.	ALLEINHAN- DELNDE TAT- VERDAECHT.	ALS TV BE- REITS IN ER- SCHEINUNG GETR. PERS.	KONSUMENTEN HARTER DROGEN	TV UNTER ALKOHOL- EINFLUSS	SCHUSSWAFFE MITGEFUEHRT	ANZAHL IN %	ANZAHL IN %	ANZAHL IN %	ANZAHL IN %	ANZAHL IN %	ANZAHL IN %		
1	2	3	4	5	6	7	8	9	10	11	12	13	14	15	16
----	Straftaten insgesamt	M W INSG	44963 14678 59641	36067 11665 47732	80.2 79.4 80.0	14375 2998 17373	31.9 20.4 29.1			1683 264 1947	3.7 1.7 3.2	6670 585 7255	14.8 3.9 12.1	237 7 244	0.5 0.0 0.4
0000	geg. das Leben	M W INSG	92 24 116	54 15 69	58.6 62.5 59.4	35 6 41	38.0 25.0 35.3			2 1 3	2.1 4.1 2.5	30 2 32	32.6 8.3 27.5	1 0 1	1.0 0.0 0.8
0100	Mord	M W INSG	14 4 18	10 3 13	71.4 75.0 72.2	3 1 4	21.4 25.0 22.2			0 0 0	0.0 0.0 0.0	2 0 2	14.2 0.0 11.1	0 0 0	0.0 0.0 0.0
0110	dar. Raubmord	M W INSG	1 0 1	1 0 1	100.0 0.0 100.0	0 0 0	0.0 0.0 0.0			0 0 0	0.0 0.0 0.0	0 0 0	0.0 0.0 0.0	0 0 0	0.0 0.0 0.0
0200	übr. vors. Tötungen	M W INSG	57 10 67	32 7 39	56.1 70.0 58.2	29 5 34	50.8 50.0 50.7			2 1 3	3.5 10.0 4.4	27 2 29	47.3 20.0 43.2	0 0 0	0.0 0.0 0.0
0300	Fahrl. Töt.(ohne VU)	M W INSG	17 9 26	9 5 14	52.9 55.5 53.8	2 0 2	11.7 0.0 7.6			0 0 0	0.0 0.0 0.0	1 0 1	5.8 0.0 3.8	1 0 1	5.8 0.0 3.8
0400	Abbr. d. Schwanger.	M W INSG	4 1 5	3 0 3	75.0 0.0 60.0	1 0 1	25.0 0.0 20.0			0 0 0	0.0 0.0 0.0	0 0 0	0.0 0.0 0.0	0 0 0	0.0 0.0 0.0
1000	geg. sex. Selbstbest	M W INSG	1005 94 1099	896 73 969	89.1 77.6 88.1	285 7 292	28.3 7.4 26.5			9 0 9	0.8 0.0 0.8	99 2 101	9.8 2.1 9.1	0 0 0	0.0 0.0 0.0
1100	Gewaltanw. Abhängig.	M W INSG	309 10 319	272 7 279	88.0 70.0 87.4	107 1 108	34.6 10.0 33.8			3 0 3	0.9 0.0 0.9	62 2 64	20.0 20.0 20.0	0 0 0	0.0 0.0 0.0
1110	dar. Vergewaltigung	M W INSG	132 0 132	113 0 113	85.6 0.0 85.6	46 0 46	34.8 0.0 34.8			2 0 2	1.5 0.0 1.5	34 0 34	25.7 0.0 25.7	0 0 0	0.0 0.0 0.0

P O L I Z E I L I C H E K R I M I N A L S T A T I S T I K
- SONSTIGE ANGABEN ZUM TATVERDAECHTIGEN -

LAND THUERINGEN

01/08 - 12/08

SCHL. ZAHL DER TAT	S T R A F T A T	TATVER- DAECH- TIGE INSGES.	ALLEINHAN- DELNDE TAT- VERDAECHT.		ALS TV BE- REITS IN ER- SCHEINUNG GETR. PERS.		KONSUMENTEN HARTER DROGEN		TV UNTER ALKOHOL- EINFLUSS		SCHUSSWAFFE MITGEFUEHRT				
			ANZAHL	IN %	ANZAHL	IN %	ANZAHL	IN %	ANZAHL	IN %	ANZAHL	IN %			
1	2	3	4	5	6	7	8	9	10	11	12	13	14	15	16
1111	Vergew. Überf. Einz.	M	81	81	100.0	30	37.0			1	1.2	24	29.6	0	0.0
		W	0	0	0.0	0	0.0			0	0.0	0	0.0	0	0.0
		INSG	81	81	100.0	30	37.0			1	1.2	24	29.6	0	0.0
1112	Vergew. Überf. Grup.	M	3	0	0.0	1	33.3			0	0.0	1	33.3	0	0.0
		W	0	0	0.0	0	0.0			0	0.0	0	0.0	0	0.0
		INSG	3	0	0.0	1	33.3			0	0.0	1	33.3	0	0.0
1113	dar. sonst. d. Grup.	M	13	0	0.0	6	46.1			0	0.0	3	23.0	0	0.0
		W	0	0	0.0	0	0.0			0	0.0	0	0.0	0	0.0
		INSG	13	0	0.0	6	46.1			0	0.0	3	23.0	0	0.0
1114	sonst. Straftat §177	M	35	32	91.4	9	25.7			1	2.8	6	17.1	0	0.0
		W	0	0	0.0	0	0.0			0	0.0	0	0.0	0	0.0
		INSG	35	32	91.4	9	25.7			1	2.8	6	17.1	0	0.0
1120	dar. sex. Nötigung	M	162	144	88.8	55	33.9			1	0.6	28	17.2	0	0.0
		W	6	3	50.0	0	0.0			0	0.0	2	33.3	0	0.0
		INSG	168	147	87.5	55	32.7			1	0.5	30	17.8	0	0.0
1130	dar. sex. Mißbrauch	M	21	21	100.0	7	33.3			0	0.0	0	0.0	0	0.0
		W	4	4	100.0	1	25.0			0	0.0	0	0.0	0	0.0
		INSG	25	25	100.0	8	32.0			0	0.0	0	0.0	0	0.0
1131	dar. sex. Abhängigk.	M	12	12	100.0	4	33.3			0	0.0	0	0.0	0	0.0
		W	3	3	100.0	1	33.3			0	0.0	0	0.0	0	0.0
		INSG	15	15	100.0	5	33.3			0	0.0	0	0.0	0	0.0
1300	sonst. sex. Missbr.	M	428	400	93.4	130	30.3			4	0.9	35	8.1	0	0.0
		W	13	11	84.6	3	23.0			0	0.0	0	0.0	0	0.0
		INSG	441	411	93.1	133	30.1			4	0.9	35	7.9	0	0.0
1310	dar.sex. Miss.v.Kin.	M	300	279	93.0	82	27.3			1	0.3	22	7.3	0	0.0
		W	12	10	83.3	2	16.6			0	0.0	0	0.0	0	0.0
		INSG	312	289	92.6	84	26.9			1	0.3	22	7.0	0	0.0
1311	sex. Handlung §176	M	178	171	96.0	48	26.9			1	0.5	16	8.9	0	0.0
		W	5	4	80.0	1	20.0			0	0.0	0	0.0	0	0.0
		INSG	183	175	95.6	49	26.7			1	0.5	16	8.7	0	0.0

P O L I Z E I L I C H E K R I M I N A L S T A T I S T I K
- SONSTIGE ANGABEN ZUM TATVERDAECHTIGEN -

LAND THUERINGEN

01/08 - 12/08

SCHL. ZAHL DER TAT	S T R A F T A T	TATVER- DAECH- TIGE INSGES.	ALLEINHAN- DELNDE TAT- VERDAECHT.		ALS TV BE- REITS IN ER- SCHEINUNG GETR. PERS.		KONSUMENTEN HARTER DROGEN		TV UNTER ALKOHOL- EINFLUSS		SCHUSSWAFFE MITGEFUEHRT				
			ANZAHL	IN %	ANZAHL	IN %	ANZAHL	IN %	ANZAHL	IN %	ANZAHL	IN %			
1	2	3	4	5	6	7	8	9	10	11	12	13	14	15	16
1312	dar.exhib.Handl.v.Ki	M	16	12	75.0	6	37.5			0	0.0	4	25.0	0	0.0
		W	1	1	100.0	0	0.0			0	0.0	0	0.0	0	0.0
		INSG	17	13	76.4	6	35.2			0	0.0	4	23.5	0	0.0
1313	Kind an sich	M	3	1	33.3	0	0.0			0	0.0	0	0.0	0	0.0
		W	0	0	0.0	0	0.0			0	0.0	0	0.0	0	0.0
		INSG	3	1	33.3	0	0.0			0	0.0	0	0.0	0	0.0
1314	Einwirk.von Kindern	M	5	3	60.0	1	20.0			0	0.0	0	0.0	0	0.0
		W	0	0	0.0	0	0.0			0	0.0	0	0.0	0	0.0
		INSG	5	3	60.0	1	20.0			0	0.0	0	0.0	0	0.0
1315	Vollz.d.Beischl.m.Ki	M	4	4	100.0	1	25.0			0	0.0	0	0.0	0	0.0
		W	0	0	0.0	0	0.0			0	0.0	0	0.0	0	0.0
		INSG	4	4	100.0	1	25.0			0	0.0	0	0.0	0	0.0
1316	Schw.sex.Mißbr.Porno	M	2	2	100.0	0	0.0			0	0.0	0	0.0	0	0.0
		W	0	0	0.0	0	0.0			0	0.0	0	0.0	0	0.0
		INSG	2	2	100.0	0	0.0			0	0.0	0	0.0	0	0.0
1317	Sonst.schw.sex.Mißbr	M	96	86	89.5	25	26.0			0	0.0	2	2.0	0	0.0
		W	5	4	80.0	1	20.0			0	0.0	0	0.0	0	0.0
		INSG	101	90	89.1	26	25.7			0	0.0	2	1.9	0	0.0
1320	dar. ex.Handlung etc	M	64	64	100.0	30	46.8			0	0.0	7	10.9	0	0.0
		W	0	0	0.0	0	0.0			0	0.0	0	0.0	0	0.0
		INSG	64	64	100.0	30	46.8			0	0.0	7	10.9	0	0.0
1330	dar.sex.Miss.Jugendl	M	44	42	95.4	11	25.0			1	2.2	2	4.5	0	0.0
		W	1	1	100.0	1	100.0			0	0.0	0	0.0	0	0.0
		INSG	45	43	95.5	12	26.6			1	2.2	2	4.4	0	0.0
1340	dar.sex.Miss.Wid.unf	M	28	22	78.5	7	25.0			2	7.1	5	17.8	0	0.0
		W	0	0	0.0	0	0.0			0	0.0	0	0.0	0	0.0
		INSG	28	22	78.5	7	25.0			2	7.1	5	17.8	0	0.0
1400	Ausn. sex. Neigungen	M	296	248	83.7	53	17.9			3	1.0	3	1.0	0	0.0
		W	71	55	77.4	3	4.2			0	0.0	0	0.0	0	0.0
		INSG	367	303	82.5	56	15.2			3	0.8	3	0.8	0	0.0

P O L I Z E I L I C H E K R I M I N A L S T A T I S T I K
- SONSTIGE ANGABEN ZUM TATVERDAECHTIGEN -

LAND THUERINGEN

01/08 - 12/08

SCHL. ZAHL DER TAT	S T R A F T A T	TATVER- DAECH- TIGE INSGES.	ALLEINHAN- DELNDE TAT- VERDAECHT.		ALS TV BE- REITS IN ER- SCHEINUNG GETR. PERS.		KONSUMENTEN HARTER DROGEN		TV UNTER ALKOHOL- EINFLUSS		SCHUSSWAFFE MITGEFUEHRT				
			ANZAHL	IN %	ANZAHL	IN %	ANZAHL	IN %	ANZAHL	IN %	ANZAHL	IN %			
1	2	3	4	5	6	7	8	9	10	11	12	13	14	15	16
1410	Förd. von 1411;1412	M	4	4	100.0	3	75.0			0	0.0	0	0.0	0	0.0
		W	0	0	0.0	0	0.0			0	0.0	0	0.0	0	0.0
		INSG	4	4	100.0	3	75.0			0	0.0	0	0.0	0	0.0
1411	Förd.sex.Handl.Mind.	M	3	3	100.0	2	66.6			0	0.0	0	0.0	0	0.0
		W	0	0	0.0	0	0.0			0	0.0	0	0.0	0	0.0
		INSG	3	3	100.0	2	66.6			0	0.0	0	0.0	0	0.0
1412	Ausb.v.Prostituiert.	M	1	1	100.0	1	100.0			0	0.0	0	0.0	0	0.0
		W	0	0	0.0	0	0.0			0	0.0	0	0.0	0	0.0
		INSG	1	1	100.0	1	100.0			0	0.0	0	0.0	0	0.0
1420	dar. Zuhälterei	M	1	0	0.0	0	0.0			0	0.0	0	0.0	0	0.0
		W	1	0	0.0	0	0.0			0	0.0	0	0.0	0	0.0
		INSG	2	0	0.0	0	0.0			0	0.0	0	0.0	0	0.0
1430	dar. Verbr.Pornogr.	M	287	242	84.3	47	16.3			2	0.6	3	1.0	0	0.0
		W	42	28	66.6	1	2.3			0	0.0	0	0.0	0	0.0
		INSG	329	270	82.0	48	14.5			2	0.6	3	0.9	0	0.0
1431	dar. unter 18 Jahren	M	26	22	84.6	6	23.0			0	0.0	1	3.8	0	0.0
		W	0	0	0.0	0	0.0			0	0.0	0	0.0	0	0.0
		INSG	26	22	84.6	6	23.0			0	0.0	1	3.8	0	0.0
1432	dar. gew.u.bandm.Ha.	M	4	4	100.0	2	50.0			0	0.0	0	0.0	0	0.0
		W	0	0	0.0	0	0.0			0	0.0	0	0.0	0	0.0
		INSG	4	4	100.0	2	50.0			0	0.0	0	0.0	0	0.0
1433	dar. Kinderpornogr.	M	77	65	84.4	19	24.6			1	1.2	0	0.0	0	0.0
		W	6	4	66.6	0	0.0			0	0.0	0	0.0	0	0.0
		INSG	83	69	83.1	19	22.8			1	1.2	0	0.0	0	0.0
1434	dar.Verbr.v.Kinderp.	M	48	45	93.7	7	14.5			0	0.0	0	0.0	0	0.0
		W	5	3	60.0	0	0.0			0	0.0	0	0.0	0	0.0
		INSG	53	48	90.5	7	13.2			0	0.0	0	0.0	0	0.0
2000	Rohheitsd./Freiheit	M	13520	10625	78.5	4681	34.6			284	2.1	3516	26.0	46	0.3
		W	2533	1880	74.2	673	26.5			11	0.4	316	12.4	0	0.0
		INSG	16053	12505	77.8	5354	33.3			295	1.8	3832	23.8	46	0.2

SCHL. ZAHL DER TAT	S T R A F T A T	TATVER- DAECH- TIGE INSGES.	ALLEINHAN- DELNDE TAT- VERDAECHT.	ALS TV BE- REITS IN ER- SCHEINUNG GETR. PERS.	KONSUMENTEN HARTER DROGEN	TV UNTER ALKOHOL- EINFLUSS	SCHUSSWAFFE MITGEFUEHRT	ANZAHL IN %	ANZAHL IN %	ANZAHL IN %	ANZAHL IN %	ANZAHL IN %	ANZAHL IN %	ANZAHL IN %	
1	2	3	4	5	6	7	8	9	10	11	12	13	14	15	16
2100 Raub/Räub. Erpr. etc		M 777	306	39.3	309	39.7				38	4.8	161	20.7	12	1.5
		W 82	22	26.8	34	41.4				1	1.2	11	13.4	0	0.0
		INSG 859	328	38.1	343	39.9				39	4.5	172	20.0	12	1.3
2110 Geldinst./Poststfil.		M 13	8	61.5	6	46.1				1	7.6	2	15.3	4	30.7
		W 1	0	0.0	0	0.0				0	0.0	0	0.0	0	0.0
		INSG 14	8	57.1	6	42.8				1	7.1	2	14.2	4	28.5
2111 dav. Geldinstitut		M 10	6	60.0	5	50.0				1	10.0	1	10.0	4	40.0
		W 0	0	0.0	0	0.0				0	0.0	0	0.0	0	0.0
		INSG 10	6	60.0	5	50.0				1	10.0	1	10.0	4	40.0
2112 dav. Postfilialen		M 3	2	66.6	1	33.3				0	0.0	1	33.3	0	0.0
		W 1	0	0.0	0	0.0				0	0.0	0	0.0	0	0.0
		INSG 4	2	50.0	1	25.0				0	0.0	1	25.0	0	0.0
2120 dar. sonst.Zahlst.		M 13	8	61.5	1	7.6				0	0.0	0	0.0	1	7.6
		W 2	1	50.0	0	0.0				0	0.0	0	0.0	0	0.0
		INSG 15	9	60.0	1	6.6				0	0.0	0	0.0	1	6.6
2122 dar. Tankstellen		M 3	3	100.0	0	0.0				0	0.0	0	0.0	1	33.3
		W 0	0	0.0	0	0.0				0	0.0	0	0.0	0	0.0
		INSG 3	3	100.0	0	0.0				0	0.0	0	0.0	1	33.3
2130 dar.Geld-/Werttransp		M 6	1	16.6	0	0.0				0	0.0	0	0.0	0	0.0
		W 0	0	0.0	0	0.0				0	0.0	0	0.0	0	0.0
		INSG 6	1	16.6	0	0.0				0	0.0	0	0.0	0	0.0
2131 dar.Geld-/Kassenbot.		M 5	0	0.0	0	0.0				0	0.0	0	0.0	0	0.0
		W 0	0	0.0	0	0.0				0	0.0	0	0.0	0	0.0
		INSG 5	0	0.0	0	0.0				0	0.0	0	0.0	0	0.0
2132 dar. spez.Transp-Fzg		M 1	1	100.0	0	0.0				0	0.0	0	0.0	0	0.0
		W 0	0	0.0	0	0.0				0	0.0	0	0.0	0	0.0
		INSG 1	1	100.0	0	0.0				0	0.0	0	0.0	0	0.0
2140 dar.räub.angr.Kraftf		M 3	2	66.6	1	33.3				0	0.0	0	0.0	0	0.0
		W 0	0	0.0	0	0.0				0	0.0	0	0.0	0	0.0
		INSG 3	2	66.6	1	33.3				0	0.0	0	0.0	0	0.0

P O L I Z E I L I C H E K R I M I N A L S T A T I S T I K
- SONSTIGE ANGABEN ZUM TATVERDAECHTIGEN -

LAND THUERINGEN

01/08 - 12/08

SCHL. ZAHL DER TAT	S T R A F T A T	TATVER- DAECH- TIGE INSGES.	ALLEINHAN- DELNDE TAT- VERDAECHT.		ALS TV BE- REITS IN ER- SCHEINUNG GETR. PERS.		KONSUMENTEN HARTER DROGEN		TV UNTER ALKOHOL- EINFLUSS		SCHUSSWAFFE MITGEFUEHRT				
			ANZAHL	IN %	ANZAHL	IN %	ANZAHL	IN %	ANZAHL	IN %	ANZAHL	IN %			
1	2	3	4	5	6	7	8	9	10	11	12	13	14	15	16
2160 dar. Handtaschenraub		M	12	6	50.0	8	66.6			0	0.0	6	50.0	0	0.0
		W	2	1	50.0	1	50.0			0	0.0	0	0.0	0	0.0
		INSG	14	7	50.0	9	64.2			0	0.0	6	42.8	0	0.0
2170 dar.sonst.Raubüberf.		M	115	38	33.0	46	40.0			3	2.6	23	20.0	0	0.0
		W	13	2	15.3	8	61.5			0	0.0	0	0.0	0	0.0
		INSG	128	40	31.2	54	42.1			3	2.3	23	17.9	0	0.0
2180 dar. Raub z.E.v. BTM		M	2	2	100.0	1	50.0			0	0.0	0	0.0	0	0.0
		W	0	0	0.0	0	0.0			0	0.0	0	0.0	0	0.0
		INSG	2	2	100.0	1	50.0			0	0.0	0	0.0	0	0.0
2190 dar.Überf.in Wohnung		M	85	18	21.1	31	36.4			5	5.8	13	15.2	3	3.5
		W	7	2	28.5	2	28.5			0	0.0	1	14.2	0	0.0
		INSG	92	20	21.7	33	35.8			5	5.4	14	15.2	3	3.2
2200 Körperverletzung		M	10149	7880	77.6	3400	33.5			193	1.9	3025	29.8	21	0.2
		W	1863	1423	76.3	505	27.1			9	0.4	281	15.0	0	0.0
		INSG	12012	9303	77.4	3905	32.5			202	1.6	3306	27.5	21	0.1
2210 dar. m.tödl. Ausgang		M	5	0	0.0	2	40.0			0	0.0	2	40.0	0	0.0
		W	2	2	100.0	1	50.0			0	0.0	0	0.0	0	0.0
		INSG	7	2	28.5	3	42.8			0	0.0	2	28.5	0	0.0
2220 dar. gef.u. schw. KV		M	3526	1615	45.8	1208	34.2			65	1.8	1051	29.8	13	0.3
		W	516	255	49.4	177	34.3			4	0.7	102	19.7	0	0.0
		INSG	4042	1870	46.2	1385	34.2			69	1.7	1153	28.5	13	0.3
2221 dar.a.Str./Weg./Plä.		M	1462	581	39.7	526	35.9			25	1.7	477	32.6	7	0.4
		W	168	55	32.7	66	39.2			1	0.5	29	17.2	0	0.0
		INSG	1630	636	39.0	592	36.3			26	1.5	506	31.0	7	0.4
2230 dar. Missh.v.Schutzb		M	82	69	84.1	23	28.0			1	1.2	10	12.1	0	0.0
		W	76	56	73.6	24	31.5			1	1.3	2	2.6	0	0.0
		INSG	158	125	79.1	47	29.7			2	1.2	12	7.5	0	0.0
2231 dar. Mißh .v.Kindern		M	67	55	82.0	22	32.8			0	0.0	8	11.9	0	0.0
		W	61	46	75.4	21	34.4			0	0.0	2	3.2	0	0.0
		INSG	128	101	78.9	43	33.5			0	0.0	10	7.8	0	0.0

P O L I Z E I L I C H E K R I M I N A L S T A T I S T I K
- SONSTIGE ANGABEN ZUM TATVERDAECHTIGEN -

LAND THUERINGEN

01/08 - 12/08

SCHL. ZAHL DER TAT	S T R A F T A T	TATVER- DAECH- TIGE INSGES.	ALLEINHAN- DELNDE TAT- VERDAECHT.		ALS TV BE- REITS IN ER- SCHEINUNG GETR. PERS.		KONSUMENTEN HARTER DROGEN		TV UNTER ALKOHOL- EINFLUSS		SCHUSSWAFFE MITGEFUEHRT				
			ANZAHL	IN %	ANZAHL	IN %	ANZAHL	IN %	ANZAHL	IN %	ANZAHL	IN %			
1	2	3	4	5	6	7	8	9	10	11	12	13	14	15	16
2240 dar. Vors. 1. KV		M	6971	6301	90.3	2307	33.0			134	1.9	2075	29.7	6	0.0
		W	1197	1014	84.7	304	25.3			4	0.3	188	15.7	0	0.0
		INSG	8168	7315	89.5	2611	31.9			138	1.6	2263	27.7	6	0.0
2250 dar.fahrl.Körperverl		M	347	303	87.3	72	20.7			2	0.5	46	13.2	2	0.5
		W	166	145	87.3	24	14.4			0	0.0	8	4.8	0	0.0
		INSG	513	448	87.3	96	18.7			2	0.3	54	10.5	2	0.3
2300 Straft.geg.pers.Frei		M	3855	3295	85.4	1367	35.4			77	1.9	526	13.6	13	0.3
		W	725	515	71.0	167	23.0			2	0.2	34	4.6	0	0.0
		INSG	4580	3810	83.1	1534	33.4			79	1.7	560	12.2	13	0.2
2310 dav. Mensch.Raub etc		M	22	18	81.8	14	63.6			0	0.0	3	13.6	0	0.0
		W	15	12	80.0	1	6.6			0	0.0	2	13.3	0	0.0
		INSG	37	30	81.0	15	40.5			0	0.0	5	13.5	0	0.0
2312 Entz.Minderjähriger		M	22	18	81.8	14	63.6			0	0.0	3	13.6	0	0.0
		W	15	12	80.0	1	6.6			0	0.0	2	13.3	0	0.0
		INSG	37	30	81.0	15	40.5			0	0.0	5	13.5	0	0.0
2320 dav. Freih.Ber./Nöt.		M	3828	3275	85.5	1352	35.3			77	2.0	523	13.6	13	0.3
		W	710	503	70.8	166	23.3			2	0.2	32	4.5	0	0.0
		INSG	4538	3778	83.2	1518	33.4			79	1.7	555	12.2	13	0.2
2321 Freiheitsberaubung		M	125	71	56.8	44	35.2			8	6.4	23	18.4	2	1.6
		W	31	11	35.4	10	32.2			0	0.0	2	6.4	0	0.0
		INSG	156	82	52.5	54	34.6			8	5.1	25	16.0	2	1.2
2322 Nötigung §240		M	1095	911	83.1	337	30.7			19	1.7	86	7.8	1	0.0
		W	216	149	68.9	49	22.6			0	0.0	4	1.8	0	0.0
		INSG	1311	1060	80.8	386	29.4			19	1.4	90	6.8	1	0.0
2323 Bedrohung §241		M	2229	1913	85.8	832	37.3			50	2.2	401	17.9	9	0.4
		W	344	251	72.9	87	25.2			1	0.2	26	7.5	0	0.0
		INSG	2573	2164	84.1	919	35.7			51	1.9	427	16.5	9	0.3
2324 Stalking		M	602	571	94.8	200	33.2			3	0.4	30	4.9	1	0.1
		W	146	110	75.3	27	18.4			1	0.6	1	0.6	0	0.0
		INSG	748	681	91.0	227	30.3			4	0.5	31	4.1	1	0.1

SCHL. ZAHL DER TAT	S T R A F T A T	TATVER- DAECH- TIGE INSGES.	ALLEINHAN- DELNDE TAT- VERDAECHT.	ANZAHL	IN %	ALS TV BE- REITS IN ER- SCHEINUNG GETR. PERS.	ANZAHL	IN %	KONSUMENTEN HARTER DROGEN	ANZAHL	IN %	TV UNTER ALKOHOL- EINFLUSS	ANZAHL	IN %	SCHUSSWAFFE MITGEFUEHRT	ANZAHL	IN %
1	2	3	4	5	6	7	8	9	10	11	12	13	14	15	16		
2330	dav.erpr.Mensch.Raub	M	1	1	100.0	0	0.0			0	0.0	0	0.0	0	0.0		
		W	0	0	0.0	0	0.0			0	0.0	0	0.0	0	0.0		
		INSG	1	1	100.0	0	0.0			0	0.0	0	0.0	0	0.0		
2340	dav. Geiselnahme	M	1	1	100.0	1	100.0			0	0.0	0	0.0	0	0.0		
		W	0	0	0.0	0	0.0			0	0.0	0	0.0	0	0.0		
		INSG	1	1	100.0	1	100.0			0	0.0	0	0.0	0	0.0		
2360	Menschenh.Sex.dar.	M	4	1	25.0	1	25.0			0	0.0	0	0.0	0	0.0		
		W	1	1	100.0	0	0.0			0	0.0	0	0.0	0	0.0		
		INSG	5	2	40.0	1	20.0			0	0.0	0	0.0	0	0.0		
2361	Menschenh.z.Zw.Sex.	M	4	1	25.0	1	25.0			0	0.0	0	0.0	0	0.0		
		W	0	0	0.0	0	0.0			0	0.0	0	0.0	0	0.0		
		INSG	4	1	25.0	1	25.0			0	0.0	0	0.0	0	0.0		
2363	Menschenh.z.Zw.Sex 3	M	0	0	0.0	0	0.0			0	0.0	0	0.0	0	0.0		
		W	1	1	100.0	0	0.0			0	0.0	0	0.0	0	0.0		
		INSG	1	1	100.0	0	0.0			0	0.0	0	0.0	0	0.0		
3***	Diebstahl einfach	M	9156	6982	76.2	2511	27.4			189	2.0	599	6.5	0	0.0		
		W	4154	3236	77.9	675	16.2			31	0.7	51	1.2	0	0.0		
		INSG	13310	10218	76.7	3186	23.9			220	1.6	650	4.8	0	0.0		
4***	Diebstahl schwer	M	2688	1149	42.7	1036	38.5			122	4.5	240	8.9	6	0.2		
		W	331	123	37.1	98	29.6			3	0.9	6	1.8	0	0.0		
		INSG	3019	1272	42.1	1134	37.5			125	4.1	246	8.1	6	0.1		
****	Diebstahl gesamt	M	11060	7815	70.6	3304	29.8			285	2.5	808	7.3	6	0.0		
		W	4406	3330	75.5	759	17.2			33	0.7	55	1.2	0	0.0		
		INSG	15466	11145	72.0	4063	26.2			318	2.0	863	5.5	6	0.0		
05	i/a Bank/Post etc	M	17	8	47.0	6	35.2			1	5.8	1	5.8	0	0.0		
		W	2	1	50.0	0	0.0			0	0.0	0	0.0	0	0.0		
		INSG	19	9	47.3	6	31.5			1	5.2	1	5.2	0	0.0		
305*		M	5	4	80.0	1	20.0			0	0.0	0	0.0	0	0.0		
		W	2	1	50.0	0	0.0			0	0.0	0	0.0	0	0.0		
		INSG	7	5	71.4	1	14.2			0	0.0	0	0.0	0	0.0		

P O L I Z E I L I C H E K R I M I N A L S T A T I S T I K
- SONSTIGE ANGABEN ZUM TATVERDAECHTIGEN -

LAND THUERINGEN

01/08 - 12/08

SCHL. ZAHL DER TAT	S T R A F T A T	TATVER- DAECH- TIGE INSGES.	ALLEINHAN- DELNDE TAT- VERDAECHT.		ALS TV BE- REITS IN ER- SCHEINUNG GETR. PERS.		KONSUMENTEN HARTER DROGEN		TV UNTER ALKOHOL- EINFLUSS		SCHUSSWAFFE MITGEFUEHRT				
			ANZAHL	IN %	ANZAHL	IN %	ANZAHL	IN %	ANZAHL	IN %	ANZAHL	IN %			
1	2	3	4	5	6	7	8	9	10	11	12	13	14	15	16
405*		M	12	4	33.3	5	41.6			1	8.3	1	8.3	0	0.0
		W	0	0	0.0	0	0.0			0	0.0	0	0.0	0	0.0
		INSG	12	4	33.3	5	41.6			1	8.3	1	8.3	0	0.0
10	i/a Betriebsräumen	M	659	261	39.6	244	37.0			26	3.9	31	4.7	0	0.0
		W	70	33	47.1	25	35.7			0	0.0	0	0.0	0	0.0
		INSG	729	294	40.3	269	36.8			26	3.5	31	4.2	0	0.0
310*		M	233	131	56.2	67	28.7			8	3.4	10	4.2	0	0.0
		W	38	25	65.7	8	21.0			0	0.0	0	0.0	0	0.0
		INSG	271	156	57.5	75	27.6			8	2.9	10	3.6	0	0.0
410*		M	462	137	29.6	182	39.3			20	4.3	21	4.5	0	0.0
		W	35	9	25.7	17	48.5			0	0.0	0	0.0	0	0.0
		INSG	497	146	29.3	199	40.0			20	4.0	21	4.2	0	0.0
11	i/a Dienst/Bürraum	M	449	131	29.1	176	39.1			18	4.0	21	4.6	0	0.0
		W	34	9	26.4	17	50.0			0	0.0	0	0.0	0	0.0
		INSG	483	140	28.9	193	39.9			18	3.7	21	4.3	0	0.0
411*		M	449	131	29.1	176	39.1			18	4.0	21	4.6	0	0.0
		W	34	9	26.4	17	50.0			0	0.0	0	0.0	0	0.0
		INSG	483	140	28.9	193	39.9			18	3.7	21	4.3	0	0.0
12	i/a Werkstatt etc	M	13	6	46.1	6	46.1			2	15.3	0	0.0	0	0.0
		W	1	0	0.0	0	0.0			0	0.0	0	0.0	0	0.0
		INSG	14	6	42.8	6	42.8			2	14.2	0	0.0	0	0.0
412*		M	13	6	46.1	6	46.1			2	15.3	0	0.0	0	0.0
		W	1	0	0.0	0	0.0			0	0.0	0	0.0	0	0.0
		INSG	14	6	42.8	6	42.8			2	14.2	0	0.0	0	0.0
15	i/a Gastst./Hot. etc	M	194	94	48.4	61	31.4			12	6.1	12	6.1	0	0.0
		W	35	16	45.7	14	40.0			0	0.0	1	2.8	0	0.0
		INSG	229	110	48.0	75	32.7			12	5.2	13	5.6	0	0.0
315*		M	62	37	59.6	17	27.4			3	4.8	3	4.8	0	0.0
		W	12	7	58.3	1	8.3			0	0.0	1	8.3	0	0.0
		INSG	74	44	59.4	18	24.3			3	4.0	4	5.4	0	0.0

P O L I Z E I L I C H E K R I M I N A L S T A T I S T I K
- SONSTIGE ANGABEN ZUM TATVERDAECHTIGEN -

LAND THUERINGEN

SCHL. ZAHL DER TAT	S T R A F T A T	TATVER- DAECH- TIGE INSGES.	ALLEINHAN- DELNDE TAT- VERDAECHT.		ALS TV BE- REITS IN ER- SCHEINUNG GETR. PERS.		KONSUMENTEN HARTER DROGEN		TV UNTER ALKOHOL- EINFLUSS		SCHUSSWAFFE MITGEFUEHRT				
			ANZAHL	IN %	ANZAHL	IN %	ANZAHL	IN %	ANZAHL	IN %	ANZAHL	IN %			
1	2	3	4	5	6	7	8	9	10	11	12	13	14	15	16
415*		M	139	61	43.8	44	31.6	9	6.4	10	7.1	0	0.0		
		W	24	10	41.6	13	54.1	0	0.0	0	0.0	0	0.0		
		INSG	163	71	43.5	57	34.9	9	5.5	10	6.1	0	0.0		
16	i/a Gastst./Kantinen	M	139	61	43.8	44	31.6	9	6.4	10	7.1	0	0.0		
		W	24	10	41.6	13	54.1	0	0.0	0	0.0	0	0.0		
		INSG	163	71	43.5	57	34.9	9	5.5	10	6.1	0	0.0		
416*		M	139	61	43.8	44	31.6	9	6.4	10	7.1	0	0.0		
		W	24	10	41.6	13	54.1	0	0.0	0	0.0	0	0.0		
		INSG	163	71	43.5	57	34.9	9	5.5	10	6.1	0	0.0		
20	i/a Kiosken	M	71	10	14.0	36	50.7	4	5.6	17	23.9	1	1.4		
		W	8	1	12.5	2	25.0	0	0.0	0	0.0	0	0.0		
		INSG	79	11	13.9	38	48.1	4	5.0	17	21.5	1	1.2		
320*		M	3	3	100.0	2	66.6	1	33.3	1	33.3	0	0.0		
		W	1	1	100.0	0	0.0	0	0.0	0	0.0	0	0.0		
		INSG	4	4	100.0	2	50.0	1	25.0	1	25.0	0	0.0		
420*		M	68	7	10.2	34	50.0	3	4.4	16	23.5	1	1.4		
		W	7	0	0.0	2	28.5	0	0.0	0	0.0	0	0.0		
		INSG	75	7	9.3	36	48.0	3	4.0	16	21.3	1	1.3		
25	i/a Warenh./Verk.Rau	M	5839	4788	82.0	1364	23.3	119	2.0	191	3.2	0	0.0		
		W	3326	2698	81.1	474	14.2	12	0.3	17	0.5	0	0.0		
		INSG	9165	7486	81.6	1838	20.0	131	1.4	208	2.2	0	0.0		
325*		M	5665	4745	83.7	1301	22.9	107	1.8	178	3.1	0	0.0		
		W	3307	2694	81.4	468	14.1	12	0.3	17	0.5	0	0.0		
		INSG	8972	7439	82.9	1769	19.7	119	1.3	195	2.1	0	0.0		
425*		M	230	57	24.7	75	32.6	14	6.0	13	5.6	0	0.0		
		W	28	7	25.0	6	21.4	0	0.0	0	0.0	0	0.0		
		INSG	258	64	24.8	81	31.3	14	5.4	13	5.0	0	0.0		
26	dar.Ladendiebstahl	M	5622	4724	84.0	1284	22.8	104	1.8	171	3.0	0	0.0		
		W	3300	2688	81.4	467	14.1	12	0.3	17	0.5	0	0.0		
		INSG	8922	7412	83.0	1751	19.6	116	1.3	188	2.1	0	0.0		

P O L I Z E I L I C H E K R I M I N A L S T A T I S T I K
- SONSTIGE ANGABEN ZUM TATVERDAECHTIGEN -

LAND THUERINGEN

SCHL. ZAHL DER TAT	S T R A F T A T	TATVER- DAECH- TIGE INSGES.	ALLEINHAN- DELNDE TAT- VERDAECHT.		ALS TV BE- REITS IN ER- SCHEINUNG GETR. PERS.		KONSUMENTEN HARTER DROGEN		TV UNTER ALKOHOL- EINFLUSS		SCHUSSWAFFE MITGEFUEHRT				
			ANZAHL	IN %	ANZAHL	IN %	ANZAHL	IN %	ANZAHL	IN %	ANZAHL	IN %			
1	2	3	4	5	6	7	8	9	10	11	12	13	14	15	16
326*		M	5612	4718	84.0	1283	22.8			103	1.8	171	3.0	0	0.0
		W	3295	2685	81.4	466	14.1			12	0.3	17	0.5	0	0.0
		INSG	8907	7403	83.1	1749	19.6			115	1.2	188	2.1	0	0.0
426*		M	27	11	40.7	1	3.7			1	3.7	0	0.0	0	0.0
		W	9	6	66.6	1	11.1			0	0.0	0	0.0	0	0.0
		INSG	36	17	47.2	2	5.5			1	2.7	0	0.0	0	0.0
30 a. Schaufenster etc		M	13	4	30.7	4	30.7			1	7.6	5	38.4	0	0.0
		W	1	1	100.0	0	0.0			0	0.0	0	0.0	0	0.0
		INSG	14	5	35.7	4	28.5			1	7.1	5	35.7	0	0.0
330*		M	2	0	0.0	0	0.0			0	0.0	0	0.0	0	0.0
		W	0	0	0.0	0	0.0			0	0.0	0	0.0	0	0.0
		INSG	2	0	0.0	0	0.0			0	0.0	0	0.0	0	0.0
430*		M	11	4	36.3	4	36.3			1	9.0	5	45.4	0	0.0
		W	1	1	100.0	0	0.0			0	0.0	0	0.0	0	0.0
		INSG	12	5	41.6	4	33.3			1	8.3	5	41.6	0	0.0
35 i/a Wohnräumen ges.		M	692	455	65.7	262	37.8			30	4.3	43	6.2	0	0.0
		W	243	158	65.0	58	23.8			6	2.4	10	4.1	0	0.0
		INSG	935	613	65.5	320	34.2			36	3.8	53	5.6	0	0.0
335*		M	453	324	71.5	176	38.8			12	2.6	37	8.1	0	0.0
		W	186	137	73.6	44	23.6			6	3.2	8	4.3	0	0.0
		INSG	639	461	72.1	220	34.4			18	2.8	45	7.0	0	0.0
435*		M	270	146	54.0	97	35.9			19	7.0	7	2.5	0	0.0
		W	61	24	39.3	14	22.9			1	1.6	2	3.2	0	0.0
		INSG	331	170	51.3	111	33.5			20	6.0	9	2.7	0	0.0
36 i/a Wohnungen Tag		M	559	375	67.0	212	37.9			21	3.7	40	7.1	0	0.0
		W	210	147	70.0	48	22.8			6	2.8	9	4.2	0	0.0
		INSG	769	522	67.8	260	33.8			27	3.5	49	6.3	0	0.0
336*		M	453	324	71.5	176	38.8			12	2.6	37	8.1	0	0.0
		W	186	137	73.6	44	23.6			6	3.2	8	4.3	0	0.0
		INSG	639	461	72.1	220	34.4			18	2.8	45	7.0	0	0.0

P O L I Z E I L I C H E K R I M I N A L S T A T I S T I K
- SONSTIGE ANGABEN ZUM TATVERDAECHTIGEN -

LAND THUERINGEN

SCHL. ZAHL DER TAT	S T R A F T A T	TATVER- DAECH- TIGE INSGES.	ALLEINHAN- DELNDE TAT- VERDAECHT.		ALS TV BE- REITS IN ER- SCHEINUNG GETR. PERS.		KONSUMENTEN HARTER DROGEN		TV UNTER ALKOHOL- EINFLUSS		SCHUSSWAFFE MITGEFUEHRT				
			ANZAHL	IN %	ANZAHL	IN %	ANZAHL	IN %	ANZAHL	IN %	ANZAHL	IN %			
1	2	3	4	5	6	7	8	9	10	11	12	13	14	15	16
436*		M	113	55	48.6	38	33.6			10	8.8	3	2.6	0	0.0
		W	27	13	48.1	4	14.8			1	3.7	1	3.7	0	0.0
		INSG	140	68	48.5	42	30.0			11	7.8	4	2.8	0	0.0
40 i/a Boden-/Kellerrau		M	227	120	52.8	75	33.0			9	3.9	18	7.9	0	0.0
		W	49	33	67.3	10	20.4			2	4.0	0	0.0	0	0.0
		INSG	276	153	55.4	85	30.7			11	3.9	18	6.5	0	0.0
340*		M	76	45	59.2	22	28.9			2	2.6	0	0.0	0	0.0
		W	22	16	72.7	6	27.2			2	9.0	0	0.0	0	0.0
		INSG	98	61	62.2	28	28.5			4	4.0	0	0.0	0	0.0
440*		M	163	79	48.4	55	33.7			7	4.2	18	11.0	0	0.0
		W	28	17	60.7	4	14.2			0	0.0	0	0.0	0	0.0
		INSG	191	96	50.2	59	30.8			7	3.6	18	9.4	0	0.0
45 i/a Baustellen etc		M	82	32	39.0	24	29.2			1	1.2	9	10.9	0	0.0
		W	4	1	25.0	1	25.0			0	0.0	1	25.0	0	0.0
		INSG	86	33	38.3	25	29.0			1	1.1	10	11.6	0	0.0
345*		M	39	15	38.4	12	30.7			1	2.5	4	10.2	0	0.0
		W	2	1	50.0	0	0.0			0	0.0	0	0.0	0	0.0
		INSG	41	16	39.0	12	29.2			1	2.4	4	9.7	0	0.0
445*		M	45	17	37.7	12	26.6			0	0.0	5	11.1	0	0.0
		W	2	0	0.0	1	50.0			0	0.0	1	50.0	0	0.0
		INSG	47	17	36.1	13	27.6			0	0.0	6	12.7	0	0.0
50 aus Kraftfahrzeugen		M	319	147	46.0	107	33.5			17	5.3	16	5.0	2	0.6
		W	20	9	45.0	6	30.0			2	10.0	2	10.0	0	0.0
		INSG	339	156	46.0	113	33.3			19	5.6	18	5.3	2	0.5
350*		M	150	79	52.6	40	26.6			11	7.3	9	6.0	0	0.0
		W	13	6	46.1	4	30.7			2	15.3	2	15.3	0	0.0
		INSG	163	85	52.1	44	26.9			13	7.9	11	6.7	0	0.0
450*		M	200	77	38.5	73	36.5			10	5.0	7	3.5	2	1.0
		W	8	3	37.5	3	37.5			0	0.0	0	0.0	0	0.0
		INSG	208	80	38.4	76	36.5			10	4.8	7	3.3	2	0.9

P O L I Z E I L I C H E K R I M I N A L S T A T I S T I K
- SONSTIGE ANGABEN ZUM TATVERDAECHTIGEN -

LAND THUERINGEN

SCHL. ZAHL DER TAT	S T R A F T A T	TATVER- DAECH- TIGE INSGES.	ALLEINHAN- DELNDE TAT- VERDAECHT.		ALS TV BE- REITS IN ER- SCHEINUNG GETR. PERS.		KONSUMENTEN HARTER DROGEN		TV UNTER ALKOHOL- EINFLUSS		SCHUSSWAFFE MITGEFUEHRT				
			ANZAHL	IN %	ANZAHL	IN %	ANZAHL	IN %	ANZAHL	IN %	ANZAHL	IN %			
1	2	3	4	5	6	7	8	9	10	11	12	13	14	15	16
*550 an Kraftfahrzeugen		M	240	141	58.7	74	30.8			8	3.3	24	10.0	0	0.0
		W	35	18	51.4	12	34.2			2	5.7	5	14.2	0	0.0
		INSG	275	159	57.8	86	31.2			10	3.6	29	10.5	0	0.0
*750 v.Rezept z.Erl.v.BTM		M	1	1	100.0	0	0.0			1	100.0	0	0.0	0	0.0
		W	0	0	0.0	0	0.0			0	0.0	0	0.0	0	0.0
		INSG	1	1	100.0	0	0.0			1	100.0	0	0.0	0	0.0
3750		M	1	1	100.0	0	0.0			1	100.0	0	0.0	0	0.0
		W	0	0	0.0	0	0.0			0	0.0	0	0.0	0	0.0
		INSG	1	1	100.0	0	0.0			1	100.0	0	0.0	0	0.0
90 Taschendiebstahl		M	103	65	63.1	32	31.0			8	7.7	7	6.7	0	0.0
		W	62	46	74.1	24	38.7			2	3.2	0	0.0	0	0.0
		INSG	165	111	67.2	56	33.9			10	6.0	7	4.2	0	0.0
*950 Großviehdiebstahl		M	8	2	25.0	4	50.0			0	0.0	3	37.5	0	0.0
		W	0	0	0.0	0	0.0			0	0.0	0	0.0	0	0.0
		INSG	8	2	25.0	4	50.0			0	0.0	3	37.5	0	0.0
3950		M	8	2	25.0	4	50.0			0	0.0	3	37.5	0	0.0
		W	0	0	0.0	0	0.0			0	0.0	0	0.0	0	0.0
		INSG	8	2	25.0	4	50.0			0	0.0	3	37.5	0	0.0
***1 v.Kraftwagen + Gebr.		M	277	170	61.3	114	41.1			9	3.2	61	22.0	0	0.0
		W	28	18	64.2	7	25.0			0	0.0	0	0.0	0	0.0
		INSG	305	188	61.6	121	39.6			9	2.9	61	20.0	0	0.0
3**1		M	162	123	75.9	68	41.9			4	2.4	45	27.7	0	0.0
		W	21	14	66.6	6	28.5			0	0.0	0	0.0	0	0.0
		INSG	183	137	74.8	74	40.4			4	2.1	45	24.5	0	0.0
4**1		M	128	49	38.2	51	39.8			5	3.9	17	13.2	0	0.0
		W	7	4	57.1	1	14.2			0	0.0	0	0.0	0	0.0
		INSG	135	53	39.2	52	38.5			5	3.7	17	12.5	0	0.0
***2 v. Mopeds/Krad etc		M	278	135	48.5	128	46.0			7	2.5	26	9.3	0	0.0
		W	10	4	40.0	3	30.0			1	10.0	1	10.0	0	0.0
		INSG	288	139	48.2	131	45.4			8	2.7	27	9.3	0	0.0

P O L I Z E I L I C H E K R I M I N A L S T A T I S T I K
- SONSTIGE ANGABEN ZUM TATVERDAECHTIGEN -

LAND THUERINGEN

SCHL. ZAHL DER TAT	S T R A F T A T	TATVER- DAECH- TIGE INSGES.	ALLEINHAN- DELNDE TAT- VERDAECHT.		ALS TV BE- REITS IN ER- SCHEINUNG GETR. PERS.		KONSUMENTEN HARTER DROGEN		TV UNTER ALKOHOL- EINFLUSS		SCHUSSWAFFE MITGEFUEHRT				
			ANZAHL	IN %	ANZAHL	IN %	ANZAHL	IN %	ANZAHL	IN %	ANZAHL	IN %			
1	2	3	4	5	6	7	8	9	10	11	12	13	14	15	16
3**2		M	135	73	54.0	60	44.4			3	2.2	15	11.1	0	0.0
		W	6	2	33.3	2	33.3			1	16.6	1	16.6	0	0.0
		INSG	141	75	53.1	62	43.9			4	2.8	16	11.3	0	0.0
4**2		M	160	69	43.1	74	46.2			4	2.5	11	6.8	0	0.0
		W	4	2	50.0	1	25.0			0	0.0	0	0.0	0	0.0
		INSG	164	71	43.2	75	45.7			4	2.4	11	6.7	0	0.0
***3 v. Fahrrädern		M	483	311	64.3	183	37.8			21	4.3	30	6.2	0	0.0
		W	49	28	57.1	15	30.6			1	2.0	3	6.1	0	0.0
		INSG	532	339	63.7	198	37.2			22	4.1	33	6.2	0	0.0
3**3		M	269	183	68.0	99	36.8			8	2.9	21	7.8	0	0.0
		W	24	17	70.8	8	33.3			1	4.1	1	4.1	0	0.0
		INSG	293	200	68.2	107	36.5			9	3.0	22	7.5	0	0.0
4**3		M	233	141	60.5	87	37.3			14	6.0	9	3.8	0	0.0
		W	26	12	46.1	7	26.9			0	0.0	2	7.6	0	0.0
		INSG	259	153	59.0	94	36.2			14	5.4	11	4.2	0	0.0
***4 von Schusswaffen		M	10	3	30.0	5	50.0			0	0.0	2	20.0	2	20.0
		W	0	0	0.0	0	0.0			0	0.0	0	0.0	0	0.0
		INSG	10	3	30.0	5	50.0			0	0.0	2	20.0	2	20.0
3**4		M	1	1	100.0	0	0.0			0	0.0	1	100.0	0	0.0
		W	0	0	0.0	0	0.0			0	0.0	0	0.0	0	0.0
		INSG	1	1	100.0	0	0.0			0	0.0	1	100.0	0	0.0
4**4		M	9	2	22.2	5	55.5			0	0.0	1	11.1	2	22.2
		W	0	0	0.0	0	0.0			0	0.0	0	0.0	0	0.0
		INSG	9	2	22.2	5	55.5			0	0.0	1	11.1	2	22.2
***5 v. unb. Zahlungsmitt.		M	91	61	67.0	41	45.0			4	4.3	4	4.3	0	0.0
		W	29	25	86.2	8	27.5			1	3.4	0	0.0	0	0.0
		INSG	120	86	71.6	49	40.8			5	4.1	4	3.3	0	0.0
3**5		M	64	47	73.4	32	50.0			2	3.1	3	4.6	0	0.0
		W	23	22	95.6	6	26.0			1	4.3	0	0.0	0	0.0
		INSG	87	69	79.3	38	43.6			3	3.4	3	3.4	0	0.0

P O L I Z E I L I C H E K R I M I N A L S T A T I S T I K
- SONSTIGE ANGABEN ZUM TATVERDAECHTIGEN -

LAND THUERINGEN

01/08 - 12/08

SCHL. ZAHL DER TAT	S T R A F T A T	TATVER- DAECH- TIGE INSGES.	ALLEINHAN- DELNDE TAT- VERDAECHT.		ALS TV BE- REITS IN ER- SCHEINUNG GETR. PERS.		KONSUMENTEN HARTER DROGEN		TV UNTER ALKOHOL- EINFLUSS		SCHUSSWAFFE MITGEFUEHRT				
			ANZAHL	IN %	ANZAHL	IN %	ANZAHL	IN %	ANZAHL	IN %	ANZAHL	IN %			
1	2	3	4	5	6	7	8	9	10	11	12	13	14	15	16
4**5		M	28	14	50.0	9	32.1			2	7.1	1	3.5	0	0.0
		W	7	4	57.1	2	28.5			0	0.0	0	0.0	0	0.0
		INSG	35	18	51.4	11	31.4			2	5.7	1	2.8	0	0.0
***6 v. amtl. Siegeln etc		M	7	3	42.8	0	0.0			0	0.0	0	0.0	0	0.0
		W	1	1	100.0	0	0.0			0	0.0	0	0.0	0	0.0
		INSG	8	4	50.0	0	0.0			0	0.0	0	0.0	0	0.0
3**6		M	2	2	100.0	0	0.0			0	0.0	0	0.0	0	0.0
		W	1	1	100.0	0	0.0			0	0.0	0	0.0	0	0.0
		INSG	3	3	100.0	0	0.0			0	0.0	0	0.0	0	0.0
4**6		M	5	1	20.0	0	0.0			0	0.0	0	0.0	0	0.0
		W	0	0	0.0	0	0.0			0	0.0	0	0.0	0	0.0
		INSG	5	1	20.0	0	0.0			0	0.0	0	0.0	0	0.0
***7 v/a Automaten		M	118	35	29.6	30	25.4			6	5.0	5	4.2	0	0.0
		W	9	4	44.4	1	11.1			0	0.0	0	0.0	0	0.0
		INSG	127	39	30.7	31	24.4			6	4.7	5	3.9	0	0.0
3**7		M	22	11	50.0	3	13.6			2	9.0	0	0.0	0	0.0
		W	4	3	75.0	1	25.0			0	0.0	0	0.0	0	0.0
		INSG	26	14	53.8	4	15.3			2	7.6	0	0.0	0	0.0
4**7		M	99	26	26.2	28	28.2			4	4.0	5	5.0	0	0.0
		W	5	1	20.0	0	0.0			0	0.0	0	0.0	0	0.0
		INSG	104	27	25.9	28	26.9			4	3.8	5	4.8	0	0.0
***8 v. Antiquitäten etc		M	19	13	68.4	6	31.5			1	5.2	1	5.2	0	0.0
		W	1	1	100.0	0	0.0			0	0.0	0	0.0	0	0.0
		INSG	20	14	70.0	6	30.0			1	5.0	1	5.0	0	0.0
3**8		M	9	9	100.0	0	0.0			0	0.0	1	11.1	0	0.0
		W	0	0	0.0	0	0.0			0	0.0	0	0.0	0	0.0
		INSG	9	9	100.0	0	0.0			0	0.0	1	11.1	0	0.0
4**8		M	10	4	40.0	6	60.0			1	10.0	0	0.0	0	0.0
		W	1	1	100.0	0	0.0			0	0.0	0	0.0	0	0.0
		INSG	11	5	45.4	6	54.5			1	9.0	0	0.0	0	0.0

SCHL. ZAHL DER TAT	S T R A F T A T	TATVER- DAECH- TIGE INSGES.	ALLEINHAN- DELNDE TAT- VERDAECHT.		ALS TV BE- REITS IN ER- SCHEINUNG GETR. PERS.		KONSUMENTEN HARTER DROGEN		TV UNTER ALKOHOL- EINFLUSS		SCHUSSWAFFE MITGEFUEHRT				
			ANZAHL	IN %	ANZAHL	IN %	ANZAHL	IN %	ANZAHL	IN %	ANZAHL	IN %			
1	2	3	4	5	6	7	8	9	10	11	12	13	14	15	16
5000	Verm./Fälschungsdel.	M	10288	8887	86.3	3163	30.7			206	2.0	166	1.6	6	0.0
		W	4966	4203	84.6	1077	21.6			38	0.7	34	0.6	0	0.0
		INSG	15254	13090	85.8	4240	27.7			244	1.5	200	1.3	6	0.0
5100	Betrug	M	8459	7313	86.4	2600	30.7			168	1.9	135	1.5	5	0.0
		W	4192	3551	84.7	911	21.7			32	0.7	31	0.7	0	0.0
		INSG	12651	10864	85.8	3511	27.7			200	1.5	166	1.3	5	0.0
5110	Waren-/Kreditbetrug	M	1728	1489	86.1	486	28.1			25	1.4	5	0.2	1	0.0
		W	774	652	84.2	186	24.0			1	0.1	1	0.1	0	0.0
		INSG	2502	2141	85.5	672	26.8			26	1.0	6	0.2	1	0.0
5111	dar. z. Erl. v. KFZ	M	34	22	64.7	22	64.7			1	2.9	0	0.0	0	0.0
		W	9	5	55.5	7	77.7			0	0.0	0	0.0	0	0.0
		INSG	43	27	62.7	29	67.4			1	2.3	0	0.0	0	0.0
5112	Warenkreditbetrug	M	1208	1077	89.1	299	24.7			23	1.9	4	0.3	1	0.0
		W	559	502	89.8	127	22.7			1	0.1	1	0.1	0	0.0
		INSG	1767	1579	89.3	426	24.1			24	1.3	5	0.2	1	0.0
5113	Warenbetrug	M	554	433	78.1	173	31.2			2	0.3	1	0.1	0	0.0
		W	229	158	68.9	56	24.4			0	0.0	0	0.0	0	0.0
		INSG	783	591	75.4	229	29.2			2	0.2	1	0.1	0	0.0
5130	dar.Kaut./Bet.Betrug	M	17	11	64.7	5	29.4			0	0.0	0	0.0	0	0.0
		W	2	0	0.0	0	0.0			0	0.0	0	0.0	0	0.0
		INSG	19	11	57.8	5	26.3			0	0.0	0	0.0	0	0.0
5131	Kapitalanlagebetrug	M	6	4	66.6	2	33.3			0	0.0	0	0.0	0	0.0
		W	0	0	0.0	0	0.0			0	0.0	0	0.0	0	0.0
		INSG	6	4	66.6	2	33.3			0	0.0	0	0.0	0	0.0
5132	Anlagenbetrug	M	9	6	66.6	2	22.2			0	0.0	0	0.0	0	0.0
		W	1	0	0.0	0	0.0			0	0.0	0	0.0	0	0.0
		INSG	10	6	60.0	2	20.0			0	0.0	0	0.0	0	0.0
5134	Beteiligungsbetrug	M	1	1	100.0	0	0.0			0	0.0	0	0.0	0	0.0
		W	0	0	0.0	0	0.0			0	0.0	0	0.0	0	0.0
		INSG	1	1	100.0	0	0.0			0	0.0	0	0.0	0	0.0

SCHL. ZAHL DER TAT	S T R A F T A T	TATVER- DAECH- TIGE INSGES.	ALLEINHAN- DELNDE TAT- VERDAECHT.	ALS TV BE- REITS IN ER- SCHEINUNG GETR. PERS.	KONSUMENTEN HARTER DROGEN	TV UNTER ALKOHOL- EINFLUSS	SCHUSSWAFFE MITGEFUEHRT								
1	2	3	4	5	6	7	8	9	10	11	12	13	14	15	16
				ANZAHL	IN %	ANZAHL	IN %	ANZAHL	IN %	ANZAHL	IN %	ANZAHL	IN %	ANZAHL	IN %
5136 Umschuldungsbetrug		M	1	0	0.0	1	100.0			0	0.0	0	0.0	0	0.0
		W	1	0	0.0	0	0.0			0	0.0	0	0.0	0	0.0
		INSG	2	0	0.0	1	50.0			0	0.0	0	0.0	0	0.0
5140 dar.Geld-/Kreditbetr		M	73	32	43.8	25	34.2			1	1.3	0	0.0	0	0.0
		W	14	9	64.2	1	7.1			0	0.0	0	0.0	0	0.0
		INSG	87	41	47.1	26	29.8			1	1.1	0	0.0	0	0.0
5141 dar.Kreditbetrug		M	11	4	36.3	3	27.2			0	0.0	0	0.0	0	0.0
		W	1	0	0.0	0	0.0			0	0.0	0	0.0	0	0.0
		INSG	12	4	33.3	3	25.0			0	0.0	0	0.0	0	0.0
5142 dar.Subventionsbetr.		M	19	3	15.7	4	21.0			0	0.0	0	0.0	0	0.0
		W	4	2	50.0	0	0.0			0	0.0	0	0.0	0	0.0
		INSG	23	5	21.7	4	17.3			0	0.0	0	0.0	0	0.0
5143 Kreditbetrug		M	46	24	52.1	17	36.9			1	2.1	0	0.0	0	0.0
		W	7	5	71.4	0	0.0			0	0.0	0	0.0	0	0.0
		INSG	53	29	54.7	17	32.0			1	1.8	0	0.0	0	0.0
5144 Wechselbetrug		M	1	1	100.0	1	100.0			0	0.0	0	0.0	0	0.0
		W	1	1	100.0	0	0.0			0	0.0	0	0.0	0	0.0
		INSG	2	2	100.0	1	50.0			0	0.0	0	0.0	0	0.0
5145 Wertpapierbetrug		M	0	0	0.0	0	0.0			0	0.0	0	0.0	0	0.0
		W	1	1	100.0	1	100.0			0	0.0	0	0.0	0	0.0
		INSG	1	1	100.0	1	100.0			0	0.0	0	0.0	0	0.0
5150 dar.Erschl.v.Leistng		M	2686	2672	99.4	844	31.4			86	3.2	58	2.1	2	0.0
		W	1308	1303	99.6	300	22.9			21	1.6	9	0.6	0	0.0
		INSG	3994	3975	99.5	1144	28.6			107	2.6	67	1.6	2	0.0
5160 Betrug m.unb.Zahl.m.		M	238	156	65.5	96	40.3			11	4.6	6	2.5	0	0.0
		W	81	54	66.6	26	32.0			1	1.2	2	2.4	0	0.0
		INSG	319	210	65.8	122	38.2			12	3.7	8	2.5	0	0.0
5161 davon Schecks		M	0	0	0.0	0	0.0			0	0.0	0	0.0	0	0.0
		W	1	1	100.0	1	100.0			0	0.0	0	0.0	0	0.0
		INSG	1	1	100.0	1	100.0			0	0.0	0	0.0	0	0.0

P O L I Z E I L I C H E K R I M I N A L S T A T I S T I K
- SONSTIGE ANGABEN ZUM TATVERDAECHTIGEN -

LAND THUERINGEN

01/08 - 12/08

SCHL. ZAHL DER TAT	S T R A F T A T	TATVER- DAECH- TIGE INSGES.	ALLEINHAN- DELNDE TAT- VERDAECHT.		ALS TV BE- REITS IN ER- SCHEINUNG GETR. PERS.		KONSUMENTEN HARTER DROGEN		TV UNTER ALKOHOL- EINFLUSS		SCHUSSWAFFE MITGEFUEHRT				
			ANZAHL	IN %	ANZAHL	IN %	ANZAHL	IN %	ANZAHL	IN %	ANZAHL	IN %			
1	2	3	4	5	6	7	8	9	10	11	12	13	14	15	16
5162	dav. Debitk. o. PIN	M	42	18	42.8	17	40.4			1	2.3	3	7.1	0	0.0
		W	23	8	34.7	8	34.7			0	0.0	0	0.0	0	0.0
		INSG	65	26	40.0	25	38.4			1	1.5	3	4.6	0	0.0
5163	dav. Debitk. m. PIN	M	95	67	70.5	42	44.2			3	3.1	2	2.1	0	0.0
		W	34	28	82.3	9	26.4			1	2.9	0	0.0	0	0.0
		INSG	129	95	73.6	51	39.5			4	3.1	2	1.5	0	0.0
5164	dav. Kreditkarten	M	70	43	61.4	26	37.1			7	10.0	1	1.4	0	0.0
		W	17	13	76.4	6	35.2			0	0.0	0	0.0	0	0.0
		INSG	87	56	64.3	32	36.7			7	8.0	1	1.1	0	0.0
5165	dav. Daten v.Zahl.k.	M	25	17	68.0	7	28.0			1	4.0	0	0.0	0	0.0
		W	4	1	25.0	2	50.0			0	0.0	0	0.0	0	0.0
		INSG	29	18	62.0	9	31.0			1	3.4	0	0.0	0	0.0
5169	sonst.unbare Zahl.m.	M	34	24	70.5	15	44.1			0	0.0	0	0.0	0	0.0
		W	9	6	66.6	3	33.3			0	0.0	2	22.2	0	0.0
		INSG	43	30	69.7	18	41.8			0	0.0	2	4.6	0	0.0
5170	sonstiger Betrug	M	4246	3334	78.5	1280	30.1			54	1.2	70	1.6	2	0.0
		W	2181	1664	76.2	425	19.4			9	0.4	19	0.8	0	0.0
		INSG	6427	4998	77.7	1705	26.5			63	0.9	89	1.3	2	0.0
5171	Leistungsbetrug	M	224	168	75.0	71	31.6			3	1.3	10	4.4	0	0.0
		W	92	78	84.7	22	23.9			0	0.0	2	2.1	0	0.0
		INSG	316	246	77.8	93	29.4			3	0.9	12	3.7	0	0.0
5172	Leistungs-Kredit-BTR	M	214	184	85.9	68	31.7			1	0.4	2	0.9	0	0.0
		W	78	62	79.4	12	15.3			0	0.0	0	0.0	0	0.0
		INSG	292	246	84.2	80	27.3			1	0.3	2	0.6	0	0.0
5173	Arb. Verm. Betrug	M	2	0	0.0	1	50.0			0	0.0	0	0.0	0	0.0
		W	0	0	0.0	0	0.0			0	0.0	0	0.0	0	0.0
		INSG	2	0	0.0	1	50.0			0	0.0	0	0.0	0	0.0
5174	Betrug z. N. Vers.	M	92	42	45.6	22	23.9			1	1.0	1	1.0	0	0.0
		W	27	10	37.0	4	14.8			0	0.0	0	0.0	0	0.0
		INSG	119	52	43.6	26	21.8			1	0.8	1	0.8	0	0.0

P O L I Z E I L I C H E K R I M I N A L S T A T I S T I K
- SONSTIGE ANGABEN ZUM TATVERDAECHTIGEN -

LAND THUERINGEN

01/08 - 12/08

SCHL. ZAHL DER TAT	S T R A F T A T	TATVER- DAECH- TIGE INSGES.	ALLEINHAN- DELNDE TAT- VERDAECHT.		ALS TV BE- REITS IN ER- SCHEINUNG GETR. PERS.		KONSUMENTEN HARTER DROGEN		TV UNTER ALKOHOL- EINFLUSS		SCHUSSWAFFE MITGEFUEHRT				
			ANZAHL	IN %	ANZAHL	IN %	ANZAHL	IN %	ANZAHL	IN %	ANZAHL	IN %			
1	2	3	4	5	6	7	8	9	10	11	12	13	14	15	16
5175	Computerbetrug	M	136	103	75.7	40	29.4			3	2.2	1	0.7	0	0.0
		W	38	27	71.0	11	28.9			0	0.0	0	0.0	0	0.0
		INSG	174	130	74.7	51	29.3			3	1.7	1	0.5	0	0.0
5176	Provisionsbetrug	M	18	14	77.7	3	16.6			0	0.0	0	0.0	0	0.0
		W	3	3	100.0	1	33.3			0	0.0	0	0.0	0	0.0
		INSG	21	17	80.9	4	19.0			0	0.0	0	0.0	0	0.0
5177	Betr. z.N.Soz.-Ämter	M	452	368	81.4	98	21.6			10	2.2	0	0.0	0	0.0
		W	486	421	86.6	49	10.0			2	0.4	0	0.0	0	0.0
		INSG	938	789	84.1	147	15.6			12	1.2	0	0.0	0	0.0
5178	sonst.Soz.leist.betr	M	10	8	80.0	3	30.0			0	0.0	0	0.0	0	0.0
		W	5	4	80.0	1	20.0			0	0.0	0	0.0	0	0.0
		INSG	15	12	80.0	4	26.6			0	0.0	0	0.0	0	0.0
5179	Betrug Kommunikation	M	78	61	78.2	13	16.6			1	1.2	0	0.0	0	0.0
		W	28	21	75.0	1	3.5			0	0.0	0	0.0	0	0.0
		INSG	106	82	77.3	14	13.2			1	0.9	0	0.0	0	0.0
5181	Abrechnungsbetrug	M	28	14	50.0	2	7.1			0	0.0	0	0.0	0	0.0
		W	13	10	76.9	1	7.6			0	0.0	0	0.0	0	0.0
		INSG	41	24	58.5	3	7.3			0	0.0	0	0.0	0	0.0
5182	Einmietebetrug	M	215	166	77.2	85	39.5			6	2.7	3	1.3	0	0.0
		W	89	49	55.0	24	26.9			1	1.1	0	0.0	0	0.0
		INSG	304	215	70.7	109	35.8			7	2.3	3	0.9	0	0.0
5183	Konto-.u.Überw.betr.	M	36	31	86.1	10	27.7			0	0.0	0	0.0	0	0.0
		W	18	15	83.3	2	11.1			0	0.0	0	0.0	0	0.0
		INSG	54	46	85.1	12	22.2			0	0.0	0	0.0	0	0.0
5184	Zechbetrug	M	88	65	73.8	28	31.8			1	1.1	41	46.5	0	0.0
		W	28	12	42.8	7	25.0			0	0.0	13	46.4	0	0.0
		INSG	116	77	66.3	35	30.1			1	0.8	54	46.5	0	0.0
5188	Kreditverm.betrug	M	10	6	60.0	0	0.0			0	0.0	0	0.0	0	0.0
		W	3	1	33.3	2	66.6			0	0.0	0	0.0	0	0.0
		INSG	13	7	53.8	2	15.3			0	0.0	0	0.0	0	0.0

P O L I Z E I L I C H E K R I M I N A L S T A T I S T I K
- SONSTIGE ANGABEN ZUM TATVERDAECHTIGEN -

LAND THUERINGEN

01/08 - 12/08

SCHL. ZAHL DER TAT	S T R A F T A T	TATVER- DAECH- TIGE INSGES.	ALLEINHAN- DELNDE TAT- VERDAECHT.		ALS TV BE- REITS IN ER- SCHEINUNG GETR. PERS.		KONSUMENTEN HARTER DROGEN		TV UNTER ALKOHOL- EINFLUSS		SCHUSSWAFFE MITGEFUEHRT				
			ANZAHL	IN %	ANZAHL	IN %	ANZAHL	IN %	ANZAHL	IN %	ANZAHL	IN %			
1	2	3	4	5	6	7	8	9	10	11	12	13	14	15	16
5189	Sonst.w.Betrugsart.	M	2877	2239	77.8	887	30.8			30	1.0	13	0.4	2	0.0
		W	1343	995	74.0	300	22.3			6	0.4	4	0.2	0	0.0
		INSG	4220	3234	76.6	1187	28.1			36	0.8	17	0.4	2	0.0
5200	Veruntreuung	M	409	300	73.3	126	30.8			2	0.4	0	0.0	0	0.0
		W	178	133	74.7	31	17.4			0	0.0	0	0.0	0	0.0
		INSG	587	433	73.7	157	26.7			2	0.3	0	0.0	0	0.0
5210	Untreue	M	125	79	63.2	40	32.0			0	0.0	0	0.0	0	0.0
		W	55	35	63.6	7	12.7			0	0.0	0	0.0	0	0.0
		INSG	180	114	63.3	47	26.1			0	0.0	0	0.0	0	0.0
5211	Untr.b.Kapitalgesch.	M	3	1	33.3	1	33.3			0	0.0	0	0.0	0	0.0
		W	0	0	0.0	0	0.0			0	0.0	0	0.0	0	0.0
		INSG	3	1	33.3	1	33.3			0	0.0	0	0.0	0	0.0
5220	Veruntreuung v. Lohn	M	215	147	68.3	71	33.0			0	0.0	0	0.0	0	0.0
		W	69	44	63.7	12	17.3			0	0.0	0	0.0	0	0.0
		INSG	284	191	67.2	83	29.2			0	0.0	0	0.0	0	0.0
5230	Missbr. Scheckkarte	M	78	77	98.7	16	20.5			2	2.5	0	0.0	0	0.0
		W	56	55	98.2	13	23.2			0	0.0	0	0.0	0	0.0
		INSG	134	132	98.5	29	21.6			2	1.4	0	0.0	0	0.0
5300	Unterschlagung	M	1184	1028	86.8	343	28.9			28	2.3	22	1.8	1	0.0
		W	525	451	85.9	112	21.3			4	0.7	2	0.3	0	0.0
		INSG	1709	1479	86.5	455	26.6			32	1.8	24	1.4	1	0.0
5310	dar. Unterschl.v.KFZ	M	153	135	88.2	52	33.9			2	1.3	1	0.6	0	0.0
		W	26	24	92.3	10	38.4			0	0.0	0	0.0	0	0.0
		INSG	179	159	88.8	62	34.6			2	1.1	1	0.5	0	0.0
5400	Urkundenfälschung	M	681	587	86.1	191	28.0			13	1.9	9	1.3	0	0.0
		W	216	172	79.6	54	25.0			3	1.3	1	0.4	0	0.0
		INSG	897	759	84.6	245	27.3			16	1.7	10	1.1	0	0.0
5410	dar. f. techn. Aufz.	M	11	9	81.8	1	9.0			0	0.0	0	0.0	0	0.0
		W	0	0	0.0	0	0.0			0	0.0	0	0.0	0	0.0
		INSG	11	9	81.8	1	9.0			0	0.0	0	0.0	0	0.0

SCHL. ZAHL DER TAT	S T R A F T A T	TATVER- DAECH- TIGE INSGES.	ALLEINHAN- DELNDE TAT- VERDAECHT.	ANZAHL	IN %	ALS TV BE- REITS IN ER- SCHEINUNG GETR. PERS.	ANZAHL	IN %	KONSUMENTEN HARTER DROGEN	ANZAHL	IN %	TV UNTER ALKOHOL- EINFLUSS	ANZAHL	IN %	SCHUSSWAFFE MITGEFUEHRT	ANZAHL	IN %
1	2	3	4	5	6	7	8	9	10	11	12	13	14	15	16		
5420 dar. f.z.Erl. v. BTM		M	10	10	100.0	4	40.0			4	40.0	0	0.0	0	0.0		
		W	8	8	100.0	3	37.5			1	12.5	1	12.5	0	0.0		
		INSG	18	18	100.0	7	38.8			5	27.7	1	5.5	0	0.0		
5430 Fälschung von Daten		M	40	34	85.0	10	25.0			0	0.0	0	0.0	0	0.0		
		W	10	5	50.0	3	30.0			0	0.0	0	0.0	0	0.0		
		INSG	50	39	78.0	13	26.0			0	0.0	0	0.0	0	0.0		
5430A Täuschung DV		M	1	1	100.0	0	0.0			0	0.0	0	0.0	0	0.0		
		W	2	0	0.0	2	100.0			0	0.0	0	0.0	0	0.0		
		INSG	3	1	33.3	2	66.6			0	0.0	0	0.0	0	0.0		
5500 Geld-/Wertz.-Fälsch.		M	29	26	89.6	5	17.2			0	0.0	0	0.0	0	0.0		
		W	6	5	83.3	0	0.0			0	0.0	0	0.0	0	0.0		
		INSG	35	31	88.5	5	14.2			0	0.0	0	0.0	0	0.0		
5510 Geldfälschung		M	4	4	100.0	3	75.0			0	0.0	0	0.0	0	0.0		
		W	0	0	0.0	0	0.0			0	0.0	0	0.0	0	0.0		
		INSG	4	4	100.0	3	75.0			0	0.0	0	0.0	0	0.0		
5520 Verkehrbr.v.Falschge		M	23	20	86.9	2	8.6			0	0.0	0	0.0	0	0.0		
		W	6	5	83.3	0	0.0			0	0.0	0	0.0	0	0.0		
		INSG	29	25	86.2	2	6.8			0	0.0	0	0.0	0	0.0		
5530 Fälsch.Vordr.EC-Kart		M	2	2	100.0	0	0.0			0	0.0	0	0.0	0	0.0		
		W	0	0	0.0	0	0.0			0	0.0	0	0.0	0	0.0		
		INSG	2	2	100.0	0	0.0			0	0.0	0	0.0	0	0.0		
5531 Gebr.fal.Zahlungsk.		M	1	1	100.0	0	0.0			0	0.0	0	0.0	0	0.0		
		W	0	0	0.0	0	0.0			0	0.0	0	0.0	0	0.0		
		INSG	1	1	100.0	0	0.0			0	0.0	0	0.0	0	0.0		
5532 Verfälsch.Schecks		M	2	2	100.0	0	0.0			0	0.0	0	0.0	0	0.0		
		W	0	0	0.0	0	0.0			0	0.0	0	0.0	0	0.0		
		INSG	2	2	100.0	0	0.0			0	0.0	0	0.0	0	0.0		
5600 Insolvenzstraftaten		M	103	69	66.9	44	42.7			0	0.0	0	0.0	0	0.0		
		W	25	15	60.0	6	24.0			0	0.0	0	0.0	0	0.0		
		INSG	128	84	65.6	50	39.0			0	0.0	0	0.0	0	0.0		

P O L I Z E I L I C H E K R I M I N A L S T A T I S T I K
- SONSTIGE ANGABEN ZUM TATVERDAECHTIGEN -

LAND THUERINGEN

01/08 - 12/08

SCHL. ZAHL DER TAT	S T R A F T A T	TATVER- DAECH- TIGE INSGES.	ALLEINHAN- DELNDE TAT- VERDAECHT.		ALS TV BE- REITS IN ER- SCHEINUNG GETR. PERS.		KONSUMENTEN HARTER DROGEN		TV UNTER ALKOHOL- EINFLUSS		SCHUSSWAFFE MITGEFUEHRT				
			ANZAHL	IN %	ANZAHL	IN %	ANZAHL	IN %	ANZAHL	IN %	ANZAHL	IN %			
1	2	3	4	5	6	7	8	9	10	11	12	13	14	15	16
5610	dav. Bankrott	M	77	52	67.5	32	41.5			0	0.0	0	0.0	0	0.0
		W	18	12	66.6	4	22.2			0	0.0	0	0.0	0	0.0
		INSG	95	64	67.3	36	37.8			0	0.0	0	0.0	0	0.0
5630	dav. Verl.d.Buch-F-Pf	M	29	21	72.4	10	34.4			0	0.0	0	0.0	0	0.0
		W	8	4	50.0	2	25.0			0	0.0	0	0.0	0	0.0
		INSG	37	25	67.5	12	32.4			0	0.0	0	0.0	0	0.0
5640	dav. gläub. Begünstig.	M	3	1	33.3	2	66.6			0	0.0	0	0.0	0	0.0
		W	0	0	0.0	0	0.0			0	0.0	0	0.0	0	0.0
		INSG	3	1	33.3	2	66.6			0	0.0	0	0.0	0	0.0
6000	sonst. Del.gem. STGB	M	13497	9557	70.8	4368	32.3			248	1.8	2824	20.9	25	0.1
		W	3331	2440	73.2	742	22.2			30	0.9	229	6.8	2	0.0
		INSG	16828	11997	71.2	5110	30.3			278	1.6	3053	18.1	27	0.1
6100	Erpressung	M	124	73	58.8	45	36.2			6	4.8	6	4.8	0	0.0
		W	8	3	37.5	3	37.5			0	0.0	0	0.0	0	0.0
		INSG	132	76	57.5	48	36.3			6	4.5	6	4.5	0	0.0
6110	dar. auf sex.Grundl.	M	1	1	100.0	1	100.0			0	0.0	0	0.0	0	0.0
		W	0	0	0.0	0	0.0			0	0.0	0	0.0	0	0.0
		INSG	1	1	100.0	1	100.0			0	0.0	0	0.0	0	0.0
6200	Straft.ggeg.öff.Ordn.	M	3224	2316	71.8	1108	34.3			62	1.9	940	29.1	14	0.4
		W	596	413	69.2	142	23.8			3	0.5	70	11.7	1	0.1
		INSG	3820	2729	71.4	1250	32.7			65	1.7	1010	26.4	15	0.3
6210	dar. Wid.gg.Staatsgew	M	704	646	91.7	302	42.8			20	2.8	432	61.3	1	0.1
		W	64	55	85.9	31	48.4			2	3.1	27	42.1	0	0.0
		INSG	768	701	91.2	333	43.3			22	2.8	459	59.7	1	0.1
6220	Hausfriedensbr. dar.	M	1819	1178	64.7	561	30.8			29	1.5	377	20.7	12	0.6
		W	337	194	57.5	63	18.6			0	0.0	20	5.9	0	0.0
		INSG	2156	1372	63.6	624	28.9			29	1.3	397	18.4	12	0.5
6221	Hausfriedensbruch	M	1819	1178	64.7	561	30.8			29	1.5	377	20.7	12	0.6
		W	337	194	57.5	63	18.6			0	0.0	20	5.9	0	0.0
		INSG	2156	1372	63.6	624	28.9			29	1.3	397	18.4	12	0.5

SCHL. ZAHL DER TAT	S T R A F T A T	TATVER- DAECH- TIGE INSGES.	ALLEINHAN- DELNDE TAT- VERDAECHT.		ALS TV BE- REITS IN ER- SCHEINUNG GETR. PERS.		KONSUMENTEN HARTER DROGEN		TV UNTER ALKOHOL- EINFLUSS		SCHUSSWAFFE MITGEFUEHRT				
			ANZAHL	IN %	ANZAHL	IN %	ANZAHL	IN %	ANZAHL	IN %	ANZAHL	IN %			
1	2	3	4	5	6	7	8	9	10	11	12	13	14	15	16
6230 dar. Landfr.-Bruch		M	137	9	6.5	19	13.8			2	1.4	21	15.3	0	0.0
		W	10	1	10.0	3	30.0			0	0.0	2	20.0	0	0.0
		INSG	147	10	6.8	22	14.9			2	1.3	23	15.6	0	0.0
6240 dar. Vort.e.Straftat		M	283	248	87.6	103	36.3			6	2.1	40	14.1	1	0.3
		W	124	113	91.1	31	25.0			1	0.8	9	7.2	0	0.0
		INSG	407	361	88.6	134	32.9			7	1.7	49	12.0	1	0.2
6241 Vortäuschen Raub		M	10	10	100.0	4	40.0			0	0.0	3	30.0	0	0.0
		W	2	2	100.0	1	50.0			0	0.0	0	0.0	0	0.0
		INSG	12	12	100.0	5	41.6			0	0.0	3	25.0	0	0.0
6242 Vortäuschen Diebst.		M	27	21	77.7	15	55.5			0	0.0	3	11.1	0	0.0
		W	9	7	77.7	1	11.1			0	0.0	0	0.0	0	0.0
		INSG	36	28	77.7	16	44.4			0	0.0	3	8.3	0	0.0
6260 Gewaltdarstellung		M	11	10	90.9	5	45.4			0	0.0	0	0.0	0	0.0
		W	1	0	0.0	0	0.0			0	0.0	0	0.0	0	0.0
		INSG	12	10	83.3	5	41.6			0	0.0	0	0.0	0	0.0
6270 Volksverhetzung		M	60	27	45.0	26	43.3			0	0.0	30	50.0	0	0.0
		W	5	1	20.0	1	20.0			0	0.0	3	60.0	0	0.0
		INSG	65	28	43.0	27	41.5			0	0.0	33	50.7	0	0.0
6300 Begünst./Vereit. etc		M	413	328	79.4	148	35.8			17	4.1	7	1.6	0	0.0
		W	111	85	76.5	35	31.5			2	1.8	1	0.9	0	0.0
		INSG	524	413	78.8	183	34.9			19	3.6	8	1.5	0	0.0
6310 dar.Hehlerei von KFZ		M	23	11	47.8	8	34.7			0	0.0	0	0.0	0	0.0
		W	3	2	66.6	2	66.6			0	0.0	0	0.0	0	0.0
		INSG	26	13	50.0	10	38.4			0	0.0	0	0.0	0	0.0
6311 dar. gewerbemäßig		M	9	0	0.0	4	44.4			0	0.0	0	0.0	0	0.0
		W	0	0	0.0	0	0.0			0	0.0	0	0.0	0	0.0
		INSG	9	0	0.0	4	44.4			0	0.0	0	0.0	0	0.0
6313 dar.gewerbemäßig		M	1	1	100.0	0	0.0			0	0.0	0	0.0	0	0.0
		W	0	0	0.0	0	0.0			0	0.0	0	0.0	0	0.0
		INSG	1	1	100.0	0	0.0			0	0.0	0	0.0	0	0.0

P O L I Z E I L I C H E K R I M I N A L S T A T I S T I K
- SONSTIGE ANGABEN ZUM TATVERDAECHTIGEN -

LAND THUERINGEN

01/08 - 12/08

SCHL. ZAHL DER TAT	S T R A F T A T	TATVER- DAECH- TIGE INSGES.	ALLEINHAN- DELNDE TAT- VERDAECHT.		ALS TV BE- REITS IN ER- SCHEINUNG GETR. PERS.		KONSUMENTEN HARTER DROGEN		TV UNTER ALKOHOL- EINFLUSS		SCHUSSWAFFE MITGEFUEHRT				
			ANZAHL	IN %	ANZAHL	IN %	ANZAHL	IN %	ANZAHL	IN %	ANZAHL	IN %			
1	2	3	4	5	6	7	8	9	10	11	12	13	14	15	16
6320	dar.sonst.Hehlerei	M	265	223	84.1	97	36.6			14	5.2	2	0.7	0	0.0
		W	44	36	81.8	16	36.3			2	4.5	0	0.0	0	0.0
		INSG	309	259	83.8	113	36.5			16	5.1	2	0.6	0	0.0
6321	dar.sonst.gew.Hehler	M	12	10	83.3	3	25.0			1	8.3	0	0.0	0	0.0
		W	3	3	100.0	2	66.6			0	0.0	0	0.0	0	0.0
		INSG	15	13	86.6	5	33.3			1	6.6	0	0.0	0	0.0
6322	dar.sonst.Bandenhehl	M	1	1	100.0	1	100.0			0	0.0	0	0.0	0	0.0
		W	0	0	0.0	0	0.0			0	0.0	0	0.0	0	0.0
		INSG	1	1	100.0	1	100.0			0	0.0	0	0.0	0	0.0
6323	dar.sonst.gewerbem.	M	4	0	0.0	1	25.0			0	0.0	0	0.0	0	0.0
		W	0	0	0.0	0	0.0			0	0.0	0	0.0	0	0.0
		INSG	4	0	0.0	1	25.0			0	0.0	0	0.0	0	0.0
6330	Geldwäsche	M	58	44	75.8	29	50.0			1	1.7	0	0.0	0	0.0
		W	25	16	64.0	7	28.0			0	0.0	0	0.0	0	0.0
		INSG	83	60	72.2	36	43.3			1	1.2	0	0.0	0	0.0
6400	Brandstiftung	M	284	183	64.4	60	21.1			3	1.0	28	9.8	0	0.0
		W	70	52	74.2	7	10.0			0	0.0	6	8.5	0	0.0
		INSG	354	235	66.3	67	18.9			3	0.8	34	9.6	0	0.0
6410	dar.vors.Brandstift.	M	132	64	48.4	48	36.3			2	1.5	21	15.9	0	0.0
		W	16	6	37.5	1	6.2			0	0.0	2	12.5	0	0.0
		INSG	148	70	47.2	49	33.1			2	1.3	23	15.5	0	0.0
6500	Straftaten im Amt	M	176	88	50.0	13	7.3			0	0.0	1	0.5	4	2.2
		W	24	13	54.1	0	0.0			0	0.0	1	4.1	0	0.0
		INSG	200	101	50.5	13	6.5			0	0.0	2	1.0	4	2.0
6510	dar. Bestechlichkeit	M	9	5	55.5	0	0.0			0	0.0	0	0.0	0	0.0
		W	2	1	50.0	0	0.0			0	0.0	0	0.0	0	0.0
		INSG	11	6	54.5	0	0.0			0	0.0	0	0.0	0	0.0
6511	Vorteilsannahme	M	3	3	100.0	0	0.0			0	0.0	0	0.0	0	0.0
		W	1	1	100.0	0	0.0			0	0.0	0	0.0	0	0.0
		INSG	4	4	100.0	0	0.0			0	0.0	0	0.0	0	0.0

SCHL. ZAHLE DER TAT	S T R A F T A T	TATVER- DAECH- TIGE INSGES.	ALLEINHAN- DELNDE TAT- VERDAECHT.	ANZAHL	IN %	ALS TV BE- REITS IN ER- SCHEINUNG GETR. PERS.	ANZAHL	IN %	KONSUMENTEN HARTER DROGEN	ANZAHL	IN %	TV UNTER ALKOHOL- EINFLUSS	ANZAHL	IN %	SCHUSSWAFFE MITGEFUEHRT	ANZAHL	IN %
1	2	3	4	5	6	7	8	9	10	11	12	13	14	15	16		
6512	Bestechlichkeit	M	6	2	33.3	0	0.0			0	0.0	0	0.0	0	0.0		
		W	1	0	0.0	0	0.0			0	0.0	0	0.0	0	0.0		
		INSG	7	2	28.5	0	0.0			0	0.0	0	0.0	0	0.0		
6520	dav.Vortgew,Bestechu	M	14	11	78.5	4	28.5			0	0.0	1	7.1	0	0.0		
		W	4	3	75.0	0	0.0			0	0.0	1	25.0	0	0.0		
		INSG	18	14	77.7	4	22.2			0	0.0	2	11.1	0	0.0		
6521	Vorteilsgewährung	M	3	3	100.0	2	66.6			0	0.0	0	0.0	0	0.0		
		W	2	2	100.0	0	0.0			0	0.0	0	0.0	0	0.0		
		INSG	5	5	100.0	2	40.0			0	0.0	0	0.0	0	0.0		
6522	Bestechung	M	12	8	66.6	2	16.6			0	0.0	1	8.3	0	0.0		
		W	2	1	50.0	0	0.0			0	0.0	1	50.0	0	0.0		
		INSG	14	9	64.2	2	14.2			0	0.0	2	14.2	0	0.0		
6550	sonst.Straft.i.Amt	M	139	69	49.6	8	5.7			0	0.0	0	0.0	4	2.8		
		W	18	9	50.0	0	0.0			0	0.0	0	0.0	0	0.0		
		INSG	157	78	49.6	8	5.0			0	0.0	0	0.0	4	2.5		
6551	Körperverl.im Amt	M	84	29	34.5	5	5.9			0	0.0	0	0.0	2	2.3		
		W	9	4	44.4	0	0.0			0	0.0	0	0.0	0	0.0		
		INSG	93	33	35.4	5	5.3			0	0.0	0	0.0	2	2.1		
6552	Verl.Dienstgeheimnis	M	14	11	78.5	1	7.1			0	0.0	0	0.0	0	0.0		
		W	3	1	33.3	0	0.0			0	0.0	0	0.0	0	0.0		
		INSG	17	12	70.5	1	5.8			0	0.0	0	0.0	0	0.0		
6560	Wettbew.verl.Ausschr	M	1	0	0.0	0	0.0			0	0.0	0	0.0	0	0.0		
		W	0	0	0.0	0	0.0			0	0.0	0	0.0	0	0.0		
		INSG	1	0	0.0	0	0.0			0	0.0	0	0.0	0	0.0		
6570	Bestech. gesch.Verk.	M	15	3	20.0	1	6.6			0	0.0	0	0.0	0	0.0		
		W	0	0	0.0	0	0.0			0	0.0	0	0.0	0	0.0		
		INSG	15	3	20.0	1	6.6			0	0.0	0	0.0	0	0.0		
6571	Bestechlk,Bestechung	M	11	2	18.1	1	9.0			0	0.0	0	0.0	0	0.0		
		W	0	0	0.0	0	0.0			0	0.0	0	0.0	0	0.0		
		INSG	11	2	18.1	1	9.0			0	0.0	0	0.0	0	0.0		

P O L I Z E I L I C H E K R I M I N A L S T A T I S T I K
- SONSTIGE ANGABEN ZUM TATVERDAECHTIGEN -

LAND THUERINGEN

01/08 - 12/08

SCHL. ZAHL DER TAT	S T R A F T A T	TATVER- DAECH- TIGE INSGES.	ALLEINHAN- DELNDE TAT- VERDAECHT.		ALS TV BE- REITS IN ER- SCHEINUNG GETR. PERS.		KONSUMENTEN HARTER DROGEN		TV UNTER ALKOHOL- EINFLUSS		SCHUSSWAFFE MITGEFUEHRT				
			ANZAHL	IN %	ANZAHL	IN %	ANZAHL	IN %	ANZAHL	IN %	ANZAHL	IN %			
1	2	3	4	5	6	7	8	9	10	11	12	13	14	15	16
6572	gewerbs/Bandenmitgl.	M	4	1	25.0	0	0.0			0	0.0	0	0.0	0	0.0
		W	0	0	0.0	0	0.0			0	0.0	0	0.0	0	0.0
		INSG	4	1	25.0	0	0.0			0	0.0	0	0.0	0	0.0
6600	strafb. Eigennutz	M	122	87	71.3	42	34.4			0	0.0	9	7.3	3	2.4
		W	4	1	25.0	1	25.0			0	0.0	0	0.0	0	0.0
		INSG	126	88	69.8	43	34.1			0	0.0	9	7.1	3	2.3
6610	dar. Glücksspiel	M	11	4	36.3	7	63.6			0	0.0	4	36.3	0	0.0
		W	0	0	0.0	0	0.0			0	0.0	0	0.0	0	0.0
		INSG	11	4	36.3	7	63.6			0	0.0	4	36.3	0	0.0
6620	dar. Wilderei	M	84	57	67.8	23	27.3			0	0.0	5	5.9	3	3.5
		W	2	0	0.0	0	0.0			0	0.0	0	0.0	0	0.0
		INSG	86	57	66.2	23	26.7			0	0.0	5	5.8	3	3.4
6621	dar. Jagdwilderei	M	13	7	53.8	2	15.3			0	0.0	0	0.0	3	23.0
		W	0	0	0.0	0	0.0			0	0.0	0	0.0	0	0.0
		INSG	13	7	53.8	2	15.3			0	0.0	0	0.0	3	23.0
6630	dar. Wucher	M	6	5	83.3	2	33.3			0	0.0	0	0.0	0	0.0
		W	1	0	0.0	0	0.0			0	0.0	0	0.0	0	0.0
		INSG	7	5	71.4	2	28.5			0	0.0	0	0.0	0	0.0
6700	alle andere gem StGB	M	10241	7168	69.9	3327	32.4			171	1.6	2121	20.7	4	0.0
		W	2628	1929	73.4	592	22.5			25	0.9	164	6.2	1	0.0
		INSG	12869	9097	70.6	3919	30.4			196	1.5	2285	17.7	5	0.0
6710	dar.Verl.Unterhalts.	M	494	494	100.0	129	26.1			4	0.8	1	0.2	0	0.0
		W	15	15	100.0	4	26.6			0	0.0	0	0.0	0	0.0
		INSG	509	509	100.0	133	26.1			4	0.7	1	0.1	0	0.0
6720	dar.verl.Fürsorgepfl	M	11	6	54.5	4	36.3			0	0.0	2	18.1	0	0.0
		W	59	53	89.8	15	25.4			0	0.0	13	22.0	0	0.0
		INSG	70	59	84.2	19	27.1			0	0.0	15	21.4	0	0.0
6730	dar. Beleidigung	M	3363	2935	87.2	1019	30.3			44	1.3	584	17.3	1	0.0
		W	1435	1135	79.0	305	21.2			10	0.6	56	3.9	1	0.0
		INSG	4798	4070	84.8	1324	27.5			54	1.1	640	13.3	2	0.0

P O L I Z E I L I C H E K R I M I N A L S T A T I S T I K
- SONSTIGE ANGABEN ZUM TATVERDAECHTIGEN -

LAND THUERINGEN

01/08 - 12/08

SCHL. ZAHL DER TAT	S T R A F T A T	TATVER- DAECH- TIGE INSGES.	ALLEINHAN- DELNDE TAT- VERDAECHT.		ALS TV BE- REITS IN ER- SCHEINUNG GETR. PERS.		KONSUMENTEN HARTER DROGEN		TV UNTER ALKOHOL- EINFLUSS		SCHUSSWAFFE MITGEFUEHRT				
			ANZAHL	IN %	ANZAHL	IN %	ANZAHL	IN %	ANZAHL	IN %	ANZAHL	IN %			
1	2	3	4	5	6	7	8	9	10	11	12	13	14	15	16
6731	sex. Beleidigung	M	252	240	95.2	70	27.7			4	1.5	32	12.6	0	0.0
		W	35	23	65.7	9	25.7			0	0.0	1	2.8	0	0.0
		INSG	287	263	91.6	79	27.5			4	1.3	33	11.4	0	0.0
6740	dar. Sachbeschädigung	M	5694	3202	56.2	1966	34.5			101	1.7	1518	26.6	2	0.0
		W	717	398	55.5	192	26.7			8	1.1	90	12.5	0	0.0
		INSG	6411	3600	56.1	2158	33.6			109	1.7	1608	25.0	2	0.0
6741	dar. an KFZ	M	1256	859	68.3	431	34.3			27	2.1	320	25.4	2	0.1
		W	157	105	66.8	33	21.0			3	1.9	11	7.0	0	0.0
		INSG	1413	964	68.2	464	32.8			30	2.1	331	23.4	2	0.1
6742	Datenveränderung	M	11	11	100.0	2	18.1			0	0.0	0	0.0	0	0.0
		W	0	0	0.0	0	0.0			0	0.0	0	0.0	0	0.0
		INSG	11	11	100.0	2	18.1			0	0.0	0	0.0	0	0.0
6742A	Computersabotage	M	1	1	100.0	0	0.0			0	0.0	0	0.0	0	0.0
		W	0	0	0.0	0	0.0			0	0.0	0	0.0	0	0.0
		INSG	1	1	100.0	0	0.0			0	0.0	0	0.0	0	0.0
6743	Sachbesch. Strassen	M	1020	305	29.9	346	33.9			17	1.6	343	33.6	0	0.0
		W	71	12	16.9	24	33.8			0	0.0	15	21.1	0	0.0
		INSG	1091	317	29.0	370	33.9			17	1.5	358	32.8	0	0.0
6743A	dar. gemeinschädli.	M	120	20	16.6	40	33.3			2	1.6	51	42.5	0	0.0
		W	19	0	0.0	6	31.5			0	0.0	3	15.7	0	0.0
		INSG	139	20	14.3	46	33.0			2	1.4	54	38.8	0	0.0
6745	Zerstörung Arbeitsm.	M	13	9	69.2	8	61.5			1	7.6	10	76.9	0	0.0
		W	1	1	100.0	0	0.0			0	0.0	1	100.0	0	0.0
		INSG	14	10	71.4	8	57.1			1	7.1	11	78.5	0	0.0
6750	Radioakt./Sprengst.	M	14	2	14.2	6	42.8			0	0.0	0	0.0	0	0.0
		W	0	0	0.0	0	0.0			0	0.0	0	0.0	0	0.0
		INSG	14	2	14.2	6	42.8			0	0.0	0	0.0	0	0.0
6752	Herbf. Sprengst-expl.	M	14	2	14.2	6	42.8			0	0.0	0	0.0	0	0.0
		W	0	0	0.0	0	0.0			0	0.0	0	0.0	0	0.0
		INSG	14	2	14.2	6	42.8			0	0.0	0	0.0	0	0.0

SCHL. ZAHL DER TAT	S T R A F T A T	TATVER- DAECH- TIGE INSGES.	ALLEINHAN- DELNDE TAT- VERDAECHT.	ALS TV BE- REITS IN ER- SCHEINUNG GETR. PERS.	KONSUMENTEN HARTER DROGEN	TV UNTER ALKOHOL- EINFLUSS	SCHUSSWAFFE MITGEFUEHRT	ANZAHL IN %	ANZAHL IN %	ANZAHL IN %	ANZAHL IN %	ANZAHL IN %	ANZAHL IN %		
1	2	3	4	5	6	7	8	9	10	11	12	13	14	15	16
6760	Straft. geg. Umwelt	M	207	114	55.0	51	24.6			1	0.4	3	1.4	1	0.4
		W	18	10	55.5	2	11.1			0	0.0	0	0.0	0	0.0
		INSG	225	124	55.1	53	23.5			1	0.4	3	1.3	1	0.4
6761	dav. Verunr.Gewässer	M	62	28	45.1	11	17.7			0	0.0	0	0.0	0	0.0
		W	11	7	63.6	1	9.0			0	0.0	0	0.0	0	0.0
		INSG	73	35	47.9	12	16.4			0	0.0	0	0.0	0	0.0
6762	dav.Luftverunreinig.	M	3	1	33.3	0	0.0			0	0.0	0	0.0	0	0.0
		W	0	0	0.0	0	0.0			0	0.0	0	0.0	0	0.0
		INSG	3	1	33.3	0	0.0			0	0.0	0	0.0	0	0.0
6764	dav.gef.Abfbeseitig	M	92	50	54.3	30	32.6			0	0.0	1	1.0	1	1.0
		W	5	2	40.0	0	0.0			0	0.0	0	0.0	0	0.0
		INSG	97	52	53.6	30	30.9			0	0.0	1	1.0	1	1.0
6765	dav.unerl.Betr.Anlag	M	15	7	46.6	5	33.3			0	0.0	0	0.0	0	0.0
		W	1	0	0.0	1	100.0			0	0.0	0	0.0	0	0.0
		INSG	16	7	43.7	6	37.5			0	0.0	0	0.0	0	0.0
6767	dav. Gef.Schutz.Geb.	M	4	1	25.0	2	50.0			0	0.0	0	0.0	0	0.0
		W	0	0	0.0	0	0.0			0	0.0	0	0.0	0	0.0
		INSG	4	1	25.0	2	50.0			0	0.0	0	0.0	0	0.0
6769	dav.Gef.d.Freis.Gift	M	1	1	100.0	1	100.0			0	0.0	0	0.0	0	0.0
		W	0	0	0.0	0	0.0			0	0.0	0	0.0	0	0.0
		INSG	1	1	100.0	1	100.0			0	0.0	0	0.0	0	0.0
6780	Ausspähen von Daten	M	38	28	73.6	12	31.5			1	2.6	0	0.0	0	0.0
		W	8	7	87.5	1	12.5			0	0.0	0	0.0	0	0.0
		INSG	46	35	76.0	13	28.2			1	2.1	0	0.0	0	0.0
////	Straftaten gem. StGB	M	40877	32083	78.4	13013	31.8			887	2.1	6367	15.5	84	0.2
		W	13866	10995	79.2	2822	20.3			103	0.7	564	4.0	2	0.0
		INSG	54743	43078	78.6	15835	28.9			990	1.8	6931	12.6	86	0.1
7000	Nebengesetze	M	6197	5607	90.4	2054	33.1			940	15.1	473	7.6	162	2.6
		W	1063	851	80.0	243	22.8			185	17.4	27	2.5	5	0.4
		INSG	7260	6458	88.9	2297	31.6			1125	15.4	500	6.8	167	2.3

SCHL. ZAHL DER TAT	S T R A F T A T	TATVER- DAECH- TIGE INSGES.	ALLEINHAN- DELNDE TAT- VERDAECHT.		ALS TV BE- REITS IN ER- SCHEINUNG GETR. PERS.		KONSUMENTEN HARTER DROGEN		TV UNTER ALKOHOL- EINFLUSS		SCHUSSWAFFE MITGEFUEHRT				
			ANZAHL	IN %	ANZAHL	IN %	ANZAHL	IN %	ANZAHL	IN %	ANZAHL	IN %			
1	2	3	4	5	6	7	8	9	10	11	12	13	14	15	16
7100 im Wirtschaftsber.		M	826	576	69.7	122	14.7			6	0.7	6	0.7	0	0.0
		W	287	173	60.2	18	6.2			0	0.0	1	0.3	0	0.0
		INSG	1113	749	67.2	140	12.5			6	0.5	7	0.6	0	0.0
7120 dar.UWG/HGB etc		M	159	84	52.8	42	26.4			0	0.0	1	0.6	0	0.0
		W	34	17	50.0	8	23.5			0	0.0	1	2.9	0	0.0
		INSG	193	101	52.3	50	25.9			0	0.0	2	1.0	0	0.0
7121 dav.Insolvenzdelikte		M	145	75	51.7	39	26.8			0	0.0	0	0.0	0	0.0
		W	26	14	53.8	7	26.9			0	0.0	0	0.0	0	0.0
		INSG	171	89	52.0	46	26.9			0	0.0	0	0.0	0	0.0
7122 Handelsgesetz		M	6	5	83.3	2	33.3			0	0.0	0	0.0	0	0.0
		W	5	3	60.0	0	0.0			0	0.0	0	0.0	0	0.0
		INSG	11	8	72.7	2	18.1			0	0.0	0	0.0	0	0.0
7130 AÜG		M	4	4	100.0	1	25.0			0	0.0	0	0.0	0	0.0
		W	0	0	0.0	0	0.0			0	0.0	0	0.0	0	0.0
		INSG	4	4	100.0	1	25.0			0	0.0	0	0.0	0	0.0
7140 Börsengesetz		M	4	2	50.0	1	25.0			0	0.0	0	0.0	0	0.0
		W	1	0	0.0	0	0.0			0	0.0	0	0.0	0	0.0
		INSG	5	2	40.0	1	20.0			0	0.0	0	0.0	0	0.0
7150 GeschmacksmusterG		M	506	371	73.3	56	11.0			2	0.3	1	0.1	0	0.0
		W	223	136	60.9	9	4.0			0	0.0	0	0.0	0	0.0
		INSG	729	507	69.5	65	8.9			2	0.2	1	0.1	0	0.0
7151 Softwarepiraterie		M	2	2	100.0	1	50.0			0	0.0	1	50.0	0	0.0
		W	0	0	0.0	0	0.0			0	0.0	0	0.0	0	0.0
		INSG	2	2	100.0	1	50.0			0	0.0	1	50.0	0	0.0
7153 Verr.Betriebsgeheimn		M	4	0	0.0	0	0.0			0	0.0	0	0.0	0	0.0
		W	4	2	50.0	0	0.0			0	0.0	0	0.0	0	0.0
		INSG	8	2	25.0	0	0.0			0	0.0	0	0.0	0	0.0
7154 (Par. 17/2 UWG)		M	2	2	100.0	0	0.0			0	0.0	0	0.0	0	0.0
		W	1	1	100.0	0	0.0			0	0.0	0	0.0	0	0.0
		INSG	3	3	100.0	0	0.0			0	0.0	0	0.0	0	0.0

P O L I Z E I L I C H E K R I M I N A L S T A T I S T I K
- SONSTIGE ANGABEN ZUM TATVERDAECHTIGEN -

LAND THUERINGEN

01/08 - 12/08

SCHL. ZAHL DER TAT	S T R A F T A T	TATVER- DAECH- TIGE INSGES.	ALLEINHAN- DELNDE TAT- VERDAECHT.		ALS TV BE- REITS IN ER- SCHEINUNG GETR. PERS.		KONSUMENTEN HARTER DROGEN		TV UNTER ALKOHOL- EINFLUSS		SCHUSSWAFFE MITGEFUEHRT				
			ANZAHL	IN %	ANZAHL	IN %	ANZAHL	IN %	ANZAHL	IN %	ANZAHL	IN %			
1	2	3	4	5	6	7	8	9	10	11	12	13	14	15	16
7160	Fleischbeschaugesetz	M	82	57	69.5	7	8.5			2	2.4	0	0.0	0	0.0
		W	22	14	63.6	0	0.0			0	0.0	0	0.0	0	0.0
		INSG	104	71	68.2	7	6.7			2	1.9	0	0.0	0	0.0
7161	Lebensmittelgesetz	M	58	40	68.9	4	6.8			1	1.7	0	0.0	0	0.0
		W	15	9	60.0	0	0.0			0	0.0	0	0.0	0	0.0
		INSG	73	49	67.1	4	5.4			1	1.3	0	0.0	0	0.0
7162	Arzneimittelgesetz	M	26	19	73.0	3	11.5			1	3.8	0	0.0	0	0.0
		W	8	6	75.0	0	0.0			0	0.0	0	0.0	0	0.0
		INSG	34	25	73.5	3	8.8			1	2.9	0	0.0	0	0.0
7190	sonst. Wirtschaftsdel.	M	71	56	78.8	15	21.1			2	2.8	4	5.6	0	0.0
		W	6	5	83.3	1	16.6			0	0.0	0	0.0	0	0.0
		INSG	77	61	79.2	16	20.7			2	2.5	4	5.1	0	0.0
7192	UWG (ohne §§ 12+17)	M	10	3	30.0	0	0.0			0	0.0	0	0.0	0	0.0
		W	0	0	0.0	0	0.0			0	0.0	0	0.0	0	0.0
		INSG	10	3	30.0	0	0.0			0	0.0	0	0.0	0	0.0
7200	sonst. Nebengesetze	M	1322	1207	91.3	464	35.0			57	4.3	123	9.3	156	11.8
		W	102	69	67.6	19	18.6			1	0.9	2	1.9	5	4.9
		INSG	1424	1276	89.6	483	33.9			58	4.0	125	8.7	161	11.3
7210	Str.ges.§27,2.JuSCHG	M	1	1	100.0	1	100.0			0	0.0	0	0.0	0	0.0
		W	0	0	0.0	0	0.0			0	0.0	0	0.0	0	0.0
		INSG	1	1	100.0	1	100.0			0	0.0	0	0.0	0	0.0
7220	Str.ges.§27,1.JuSCHG	M	1	1	100.0	0	0.0			0	0.0	0	0.0	0	0.0
		W	0	0	0.0	0	0.0			0	0.0	0	0.0	0	0.0
		INSG	1	1	100.0	0	0.0			0	0.0	0	0.0	0	0.0
7250	dar. Ausländergesetz	M	343	322	93.8	121	35.2			9	2.6	7	2.0	0	0.0
		W	47	30	63.8	8	17.0			0	0.0	0	0.0	0	0.0
		INSG	390	352	90.2	129	33.0			9	2.3	7	1.7	0	0.0
7251	dar.unerl.Einreise	M	29	29	100.0	8	27.5			1	3.4	1	3.4	0	0.0
		W	2	2	100.0	0	0.0			0	0.0	0	0.0	0	0.0
		INSG	31	31	100.0	8	25.8			1	3.2	1	3.2	0	0.0

P O L I Z E I L I C H E K R I M I N A L S T A T I S T I K
- SONSTIGE ANGABEN ZUM TATVERDAECHTIGEN -

LAND THUERINGEN

01/08 - 12/08

SCHL. ZAHL DER TAT	S T R A F T A T	TATVER- DAECH- TIGE INSGES.	ALLEINHAN- DELNDE TAT- VERDAECHT.		ALS TV BE- REITS IN ER- SCHEINUNG GETR. PERS.		KONSUMENTEN HARTER DROGEN		TV UNTER ALKOHOL- EINFLUSS		SCHUSSWAFFE MITGEFUEHRT				
			ANZAHL	IN %	ANZAHL	IN %	ANZAHL	IN %	ANZAHL	IN %	ANZAHL	IN %			
1	2	3	4	5	6	7	8	9	10	11	12	13	14	15	16
7252 dar.Einschleppen etc		M	9	6	66.6	2	22.2			0	0.0	0	0.0	0	0.0
		W	3	3	100.0	1	33.3			0	0.0	0	0.0	0	0.0
		INSG	12	9	75.0	3	25.0			0	0.0	0	0.0	0	0.0
7253 AUSLG		M	33	16	48.4	10	30.3			0	0.0	0	0.0	0	0.0
		W	17	2	11.7	1	5.8			0	0.0	0	0.0	0	0.0
		INSG	50	18	36.0	11	22.0			0	0.0	0	0.0	0	0.0
7255 Asylverfahrensgesetz		M	42	40	95.2	15	35.7			2	4.7	1	2.3	0	0.0
		W	3	2	66.6	0	0.0			0	0.0	0	0.0	0	0.0
		INSG	45	42	93.3	15	33.3			2	4.4	1	2.2	0	0.0
7257 illeg.Aufenth. AUSLG		M	80	79	98.7	20	25.0			0	0.0	0	0.0	0	0.0
		W	13	12	92.3	1	7.6			0	0.0	0	0.0	0	0.0
		INSG	93	91	97.8	21	22.5			0	0.0	0	0.0	0	0.0
7259 s.Verst.gegen AufhG		M	163	163	100.0	69	42.3			6	3.6	5	3.0	0	0.0
		W	9	9	100.0	5	55.5			0	0.0	0	0.0	0	0.0
		INSG	172	172	100.0	74	43.0			6	3.4	5	2.9	0	0.0
7260 dar. gem.BundeswaffG		M	798	734	91.9	290	36.3			45	5.6	99	12.4	156	19.5
		W	34	25	73.5	7	20.5			1	2.9	2	5.8	5	14.7
		INSG	832	759	91.2	297	35.6			46	5.5	101	12.1	161	19.3
7261 Sprengstoffgesetz		M	23	19	82.6	8	34.7			2	8.6	2	8.6	2	8.6
		W	1	1	100.0	0	0.0			0	0.0	0	0.0	0	0.0
		INSG	24	20	83.3	8	33.3			2	8.3	2	8.3	2	8.3
7262 Waffengesetz		M	762	702	92.1	274	35.9			41	5.3	96	12.5	151	19.8
		W	33	24	72.7	7	21.2			1	3.0	2	6.0	5	15.1
		INSG	795	726	91.3	281	35.3			42	5.2	98	12.3	156	19.6
7263 KWKG		M	19	19	100.0	9	47.3			2	10.5	1	5.2	4	21.0
		W	0	0	0.0	0	0.0			0	0.0	0	0.0	0	0.0
		INSG	19	19	100.0	9	47.3			2	10.5	1	5.2	4	21.0
7280 geg. Datenschutzges.		M	14	10	71.4	1	7.1			0	0.0	0	0.0	0	0.0
		W	4	1	25.0	0	0.0			0	0.0	0	0.0	0	0.0
		INSG	18	11	61.1	1	5.5			0	0.0	0	0.0	0	0.0

P O L I Z E I L I C H E K R I M I N A L S T A T I S T I K
- SONSTIGE ANGABEN ZUM TATVERDAECHTIGEN -

LAND THUERINGEN

01/08 - 12/08

SCHL. ZAHL DER TAT	S T R A F T A T	TATVER- DAECH- TIGE INSGES.	ALLEINHAN- DELNDE TAT- VERDAECHT.		ALS TV BE- REITS IN ER- SCHEINUNG GETR. PERS.		KONSUMENTEN HARTER DROGEN		TV UNTER ALKOHOL- EINFLUSS		SCHUSSWAFFE MITGEFUEHRT				
			ANZAHL	IN %	ANZAHL	IN %	ANZAHL	IN %	ANZAHL	IN %	ANZAHL	IN %			
1	2	3	4	5	6	7	8	9	10	11	12	13	14	15	16
7300	Rauschgiftdelikte	M	4037	3844	95.2	1503	37.2			896	22.1	345	8.5	5	0.1
		W	650	590	90.7	203	31.2			185	28.4	26	4.0	0	0.0
		INSG	4687	4434	94.6	1706	36.3			1081	23.0	371	7.9	5	0.1
7310	dav. allg. Verstösse	M	3265	3133	95.9	1138	34.8			738	22.6	321	9.8	5	0.1
		W	532	500	93.9	163	30.6			159	29.8	24	4.5	0	0.0
		INSG	3797	3633	95.6	1301	34.2			897	23.6	345	9.0	5	0.1
7311	dav. mit Heroin	M	102	101	99.0	36	35.2			63	61.7	2	1.9	0	0.0
		W	27	26	96.2	16	59.2			17	62.9	0	0.0	0	0.0
		INSG	129	127	98.4	52	40.3			80	62.0	2	1.5	0	0.0
7312	dav. mit Kokain	M	119	112	94.1	35	29.4			50	42.0	15	12.6	0	0.0
		W	24	24	100.0	8	33.3			9	37.5	1	4.1	0	0.0
		INSG	143	136	95.1	43	30.0			59	41.2	16	11.1	0	0.0
7313	BTMG allg./LSD	M	10	10	100.0	5	50.0			1	10.0	0	0.0	0	0.0
		W	3	3	100.0	2	66.6			1	33.3	0	0.0	0	0.0
		INSG	13	13	100.0	7	53.8			2	15.3	0	0.0	0	0.0
7314	BTMG allg./Amphetam.	M	1090	1043	95.6	375	34.4			396	36.3	104	9.5	1	0.0
		W	225	214	95.1	61	27.1			91	40.4	14	6.2	0	0.0
		INSG	1315	1257	95.5	436	33.1			487	37.0	118	8.9	1	0.0
7315	dav. mit Ecstasy	M	142	136	95.7	51	35.9			53	37.3	5	3.5	0	0.0
		W	33	33	100.0	6	18.1			7	21.2	2	6.0	0	0.0
		INSG	175	169	96.5	57	32.5			60	34.2	7	4.0	0	0.0
7318	dav. mit Cannabis	M	1700	1628	95.7	583	34.2			169	9.9	179	10.5	2	0.1
		W	197	181	91.8	61	30.9			29	14.7	5	2.5	0	0.0
		INSG	1897	1809	95.3	644	33.9			198	10.4	184	9.6	2	0.1
7319	dav. mit sonst.BTM	M	262	251	95.8	83	31.6			32	12.2	23	8.7	2	0.7
		W	43	35	81.3	13	30.2			7	16.2	2	4.6	0	0.0
		INSG	305	286	93.7	96	31.4			39	12.7	25	8.1	2	0.6
7320	dav. illeg. Handel etc	M	687	650	94.6	311	45.2			144	20.9	16	2.3	0	0.0
		W	96	79	82.2	34	35.4			24	25.0	2	2.0	0	0.0
		INSG	783	729	93.1	345	44.0			168	21.4	18	2.2	0	0.0

P O L I Z E I L I C H E K R I M I N A L S T A T I S T I K
- SONSTIGE ANGABEN ZUM TATVERDAECHTIGEN -

LAND THUERINGEN

01/08 - 12/08

SCHL. ZAHL DER TAT	S T R A F T A T	TATVER- DAECH- TIGE INSGES.	ALLEINHAN- DELNDE TAT- VERDAECHT.		ALS TV BE- REITS IN ER- SCHEINUNG GETR. PERS.		KONSUMENTEN HARTER DROGEN		TV UNTER ALKOHOL- EINFLUSS		SCHUSSWAFFE MITGEFUEHRT				
			ANZAHL	IN %	ANZAHL	IN %	ANZAHL	IN %	ANZAHL	IN %	ANZAHL	IN %			
1	2	3	4	5	6	7	8	9	10	11	12	13	14	15	16
7321	dav. von Heroin	M	29	29	100.0	12	41.3			10	34.4	0	0.0	0	0.0
		W	9	9	100.0	3	33.3			5	55.5	0	0.0	0	0.0
		INSG	38	38	100.0	15	39.4			15	39.4	0	0.0	0	0.0
7322	dav. von Kokain	M	48	40	83.3	22	45.8			11	22.9	2	4.1	0	0.0
		W	8	6	75.0	4	50.0			2	25.0	0	0.0	0	0.0
		INSG	56	46	82.1	26	46.4			13	23.2	2	3.5	0	0.0
7324	Amphetaminhandel	M	232	218	93.9	103	44.3			72	31.0	5	2.1	0	0.0
		W	31	25	80.6	11	35.4			11	35.4	0	0.0	0	0.0
		INSG	263	243	92.3	114	43.3			83	31.5	5	1.9	0	0.0
7325	dav. von Ecstasy	M	47	46	97.8	23	48.9			13	27.6	1	2.1	0	0.0
		W	7	7	100.0	3	42.8			1	14.2	0	0.0	0	0.0
		INSG	54	53	98.1	26	48.1			14	25.9	1	1.8	0	0.0
7328	dav. von Cannabis	M	326	311	95.3	145	44.4			38	11.6	8	2.4	0	0.0
		W	44	35	79.5	14	31.8			5	11.3	2	4.5	0	0.0
		INSG	370	346	93.5	159	42.9			43	11.6	10	2.7	0	0.0
7329	dav. von sonst. BTM	M	27	27	100.0	8	29.6			2	7.4	0	0.0	0	0.0
		W	0	0	0.0	0	0.0			0	0.0	0	0.0	0	0.0
		INSG	27	27	100.0	8	29.6			2	7.4	0	0.0	0	0.0
7330	Einfuhr BTM	M	27	15	55.5	11	40.7			4	14.8	2	7.4	0	0.0
		W	4	2	50.0	3	75.0			1	25.0	0	0.0	0	0.0
		INSG	31	17	54.8	14	45.1			5	16.1	2	6.4	0	0.0
7332	- Kokain	M	8	2	25.0	5	62.5			1	12.5	0	0.0	0	0.0
		W	2	1	50.0	2	100.0			1	50.0	0	0.0	0	0.0
		INSG	10	3	30.0	7	70.0			2	20.0	0	0.0	0	0.0
7334	- Amphetamin	M	3	3	100.0	0	0.0			0	0.0	0	0.0	0	0.0
		W	0	0	0.0	0	0.0			0	0.0	0	0.0	0	0.0
		INSG	3	3	100.0	0	0.0			0	0.0	0	0.0	0	0.0
7335	- Ecstasy	M	3	0	0.0	2	66.6			3	100.0	0	0.0	0	0.0
		W	1	0	0.0	0	0.0			0	0.0	0	0.0	0	0.0
		INSG	4	0	0.0	2	50.0			3	75.0	0	0.0	0	0.0

P O L I Z E I L I C H E K R I M I N A L S T A T I S T I K
- SONSTIGE ANGABEN ZUM TATVERDAECHTIGEN -

LAND THUERINGEN

01/08 - 12/08

SCHL. ZAHL DER TAT	S T R A F T A T	TATVER- DAECH- TIGE INSGES.	ALLEINHAN- DELNDE TAT- VERDAECHT.		ALS TV BE- REITS IN ER- SCHEINUNG GETR. PERS.		KONSUMENTEN HARTER DROGEN		TV UNTER ALKOHOL- EINFLUSS		SCHUSSWAFFE MITGEFUEHRT				
			ANZAHL	IN %	ANZAHL	IN %	ANZAHL	IN %	ANZAHL	IN %	ANZAHL	IN %			
1	2	3	4	5	6	7	8	9	10	11	12	13	14	15	16
7338 - Cannabis		M	11	8	72.7	3	27.2			0	0.0	1	9.0	0	0.0
		W	1	1	100.0	1	100.0			0	0.0	0	0.0	0	0.0
		INSG	12	9	75.0	4	33.3			0	0.0	1	8.3	0	0.0
7339 - Sonstige		M	2	2	100.0	1	50.0			0	0.0	1	50.0	0	0.0
		W	0	0	0.0	0	0.0			0	0.0	0	0.0	0	0.0
		INSG	2	2	100.0	1	50.0			0	0.0	1	50.0	0	0.0
7340 sonst. BTM-Verstösse		M	268	233	86.9	101	37.6			42	15.6	8	2.9	0	0.0
		W	35	21	60.0	9	25.7			3	8.5	0	0.0	0	0.0
		INSG	303	254	83.8	110	36.3			45	14.8	8	2.6	0	0.0
7341 BTM-Anbau		M	83	60	72.2	39	46.9			7	8.4	4	4.8	0	0.0
		W	13	4	30.7	2	15.3			0	0.0	0	0.0	0	0.0
		INSG	96	64	66.6	41	42.7			7	7.2	4	4.1	0	0.0
7343 Bereitst. Geldmittel		M	1	1	100.0	0	0.0			0	0.0	0	0.0	0	0.0
		W	0	0	0.0	0	0.0			0	0.0	0	0.0	0	0.0
		INSG	1	1	100.0	0	0.0			0	0.0	0	0.0	0	0.0
7345 Abgabe an Minderjähr		M	24	24	100.0	9	37.5			8	33.3	1	4.1	0	0.0
		W	3	3	100.0	1	33.3			1	33.3	0	0.0	0	0.0
		INSG	27	27	100.0	10	37.0			9	33.3	1	3.7	0	0.0
7346 Tod d. BTM-Abgabe		M	1	0	0.0	1	100.0			0	0.0	0	0.0	0	0.0
		W	1	0	0.0	1	100.0			0	0.0	0	0.0	0	0.0
		INSG	2	0	0.0	2	100.0			0	0.0	0	0.0	0	0.0
7348 ill.Hand.n.ger.Meng.		M	160	148	92.5	52	32.5			27	16.8	3	1.8	0	0.0
		W	18	14	77.7	5	27.7			2	11.1	0	0.0	0	0.0
		INSG	178	162	91.0	57	32.0			29	16.2	3	1.6	0	0.0
7400 sonst. Nebengesetze		M	201	156	77.6	33	16.4			3	1.4	7	3.4	1	0.4
		W	29	21	72.4	4	13.7			1	3.4	0	0.0	0	0.0
		INSG	230	177	76.9	37	16.0			4	1.7	7	3.0	1	0.4
7410 Chemiegesetz		M	4	1	25.0	0	0.0			0	0.0	0	0.0	0	0.0
		W	3	1	33.3	1	33.3			0	0.0	0	0.0	0	0.0
		INSG	7	2	28.5	1	14.2			0	0.0	0	0.0	0	0.0

P O L I Z E I L I C H E K R I M I N A L S T A T I S T I K
- SONSTIGE ANGABEN ZUM TATVERDAECHTIGEN -

LAND THUERINGEN

01/08 - 12/08

SCHL. ZAHL DER TAT	S T R A F T A T	TATVER- DAECH- TIGE INSGES.	ALLEINHAN- DELNDE TAT- VERDAECHT.		ALS TV BE- REITS IN ER- SCHEINUNG GETR. PERS.		KONSUMENTEN HARTER DROGEN		TV UNTER ALKOHOL- EINFLUSS		SCHUSSWAFFE MITGEFUEHRT				
			ANZAHL	IN %	ANZAHL	IN %	ANZAHL	IN %	ANZAHL	IN %	ANZAHL	IN %			
1	2	3	4	5	6	7	8	9	10	11	12	13	14	15	16
7420	Straft. InfektionsG.	M	1	1	100.0	0	0.0			0	0.0	0	0.0	0	0.0
		W	0	0	0.0	0	0.0			0	0.0	0	0.0	0	0.0
		INSG	1	1	100.0	0	0.0			0	0.0	0	0.0	0	0.0
7430	Naturschutz u. Ä.	M	196	154	78.5	33	16.8			3	1.5	7	3.5	1	0.5
		W	26	20	76.9	3	11.5			1	3.8	0	0.0	0	0.0
		INSG	222	174	78.3	36	16.2			4	1.8	7	3.1	1	0.4
8900	Straftaten o. 7250	M	44700	35810	80.1	14275	31.9			1674	3.7	6665	14.9	237	0.5
		W	14641	11639	79.4	2992	20.4			264	1.8	585	3.9	7	0.0
		INSG	59341	47449	79.9	17267	29.0			1938	3.2	7250	12.2	244	0.4
8910	Rauschgiftkrim. ges.	M	4046	3853	95.2	1508	37.2			900	22.2	345	8.5	5	0.1
		W	657	597	90.8	206	31.3			186	28.3	27	4.1	0	0.0
		INSG	4703	4450	94.6	1714	36.4			1086	23.0	372	7.9	5	0.1
8911	dar. dir.Beschaffung	M	13	13	100.0	5	38.4			5	38.4	0	0.0	0	0.0
		W	8	8	100.0	3	37.5			1	12.5	1	12.5	0	0.0
		INSG	21	21	100.0	8	38.0			6	28.5	1	4.7	0	0.0
8920	Gewaltkriminalität	M	4348	2037	46.8	1550	35.6			104	2.3	1251	28.7	25	0.5
		W	606	289	47.6	215	35.4			6	0.9	113	18.6	0	0.0
		INSG	4954	2326	46.9	1765	35.6			110	2.2	1364	27.5	25	0.5
8930	Wirtschaftskrim.	M	694	404	58.2	205	29.5			1	0.1	1	0.1	0	0.0
		W	200	96	48.0	32	16.0			0	0.0	1	0.5	0	0.0
		INSG	894	500	55.9	237	26.5			1	0.1	2	0.2	0	0.0
8931	dar. bei Betrug	M	195	91	46.6	66	33.8			0	0.0	0	0.0	0	0.0
		W	51	24	47.0	11	21.5			0	0.0	0	0.0	0	0.0
		INSG	246	115	46.7	77	31.3			0	0.0	0	0.0	0	0.0
8932	Insolvenzstraf. STGB	M	195	110	56.4	64	32.8			0	0.0	0	0.0	0	0.0
		W	43	24	55.8	9	20.9			0	0.0	0	0.0	0	0.0
		INSG	238	134	56.3	73	30.6			0	0.0	0	0.0	0	0.0
8933	Wirt.kr.i.Anl.u.Fin.	M	39	18	46.1	15	38.4			0	0.0	0	0.0	0	0.0
		W	4	0	0.0	0	0.0			0	0.0	0	0.0	0	0.0
		INSG	43	18	41.8	15	34.8			0	0.0	0	0.0	0	0.0

P O L I Z E I L I C H E K R I M I N A L S T A T I S T I K
- SONSTIGE ANGABEN ZUM TATVERDAECHTIGEN -

LAND THUERINGEN

01/08 - 12/08

SCHL. ZAHL DER TAT	S T R A F T A T	TATVER- DAECH- TIGE INSGES.	ALLEINHAN- DELNDE TAT- VERDAECHT.		ALS TV BE- REITS IN ER- SCHEINUNG GETR. PERS.		KONSUMENTEN HARTER DROGEN		TV UNTER ALKOHOL- EINFLUSS		SCHUSSWAFFE MITGEFUEHRT				
			ANZAHL	IN %	ANZAHL	IN %	ANZAHL	IN %	ANZAHL	IN %	ANZAHL	IN %			
1	2	3	4	5	6	7	8	9	10	11	12	13	14	15	16
8934	Wettbewerbsdelikte	M	185	115	62.1	33	17.8			1	0.5	0	0.0	0	0.0
		W	62	27	43.5	7	11.2			0	0.0	0	0.0	0	0.0
		INSG	247	142	57.4	40	16.1			1	0.4	0	0.0	0	0.0
8935	in zus.m.Arbeitsverh	M	157	105	66.8	58	36.9			0	0.0	0	0.0	0	0.0
		W	50	28	56.0	11	22.0			0	0.0	0	0.0	0	0.0
		INSG	207	133	64.2	69	33.3			0	0.0	0	0.0	0	0.0
8936	Betr.u.Untr.Bet.Kapi	M	17	12	70.5	5	29.4			0	0.0	0	0.0	0	0.0
		W	1	0	0.0	0	0.0			0	0.0	0	0.0	0	0.0
		INSG	18	12	66.6	5	27.7			0	0.0	0	0.0	0	0.0
8940	Strassenkriminalität	M	8165	4190	51.3	2975	36.4			248	3.0	2029	24.8	30	0.3
		W	1106	553	50.0	363	32.8			15	1.3	144	13.0	0	0.0
		INSG	9271	4743	51.1	3338	36.0			263	2.8	2173	23.4	30	0.3
8941	Strassenraub (Th)	M	777	306	39.3	309	39.7			38	4.8	161	20.7	12	1.5
		W	82	22	26.8	34	41.4			1	1.2	11	13.4	0	0.0
		INSG	859	328	38.1	343	39.9			39	4.5	172	20.0	12	1.3
8942	Strassendiebst. (Th)	M	2382	1253	52.6	919	38.5			117	4.9	228	9.5	3	0.1
		W	331	170	51.3	110	33.2			8	2.4	12	3.6	0	0.0
		INSG	2713	1423	52.4	1029	37.9			125	4.6	240	8.8	3	0.1
8943	Strassenkrim. (Th)	M	6737	3515	52.1	2480	36.8			215	3.1	1492	22.1	28	0.4
		W	885	427	48.2	297	33.5			11	1.2	121	13.6	0	0.0
		INSG	7622	3942	51.7	2777	36.4			226	2.9	1613	21.1	28	0.3
8950	Menschenhandel	M	4	1	25.0	1	25.0			0	0.0	0	0.0	0	0.0
		W	1	1	100.0	0	0.0			0	0.0	0	0.0	0	0.0
		INSG	5	2	40.0	1	20.0			0	0.0	0	0.0	0	0.0
8960	Jugendschutz	M	28	24	85.7	7	25.0			0	0.0	1	3.5	0	0.0
		W	0	0	0.0	0	0.0			0	0.0	0	0.0	0	0.0
		INSG	28	24	85.7	7	25.0			0	0.0	1	3.5	0	0.0
8970	Computerkriminalität	M	379	294	77.5	111	29.2			8	2.1	4	1.0	0	0.0
		W	116	87	75.0	24	20.6			1	0.8	0	0.0	0	0.0
		INSG	495	381	76.9	135	27.2			9	1.8	4	0.8	0	0.0

P O L I Z E I L I C H E K R I M I N A L S T A T I S T I K
- SONSTIGE ANGABEN ZUM TATVERDAECHTIGEN -

LAND THUERINGEN

01/08 - 12/08

SCHL. ZAHL DER TAT	S T R A F T A T	TATVER- DAECH- TIGE INSGES.	ALLEINHAN- DELNDE TAT- VERDAECHT.		ALS TV BE- REITS IN ER- SCHEINUNG GETR. PERS.		KONSUMENTEN HARTER DROGEN		TV UNTER ALKOHOL- EINFLUSS		SCHUSSWAFFE MITGEFUEHRT				
			ANZAHL	IN %	ANZAHL	IN %	ANZAHL	IN %	ANZAHL	IN %	ANZAHL	IN %			
1	2	3	4	5	6	7	8	9	10	11	12	13	14	15	16
8980	Umweltkriminalität	M	592	391	66.0	122	20.6			6	1.0	15	2.5	5	0.8
		W	73	46	63.0	6	8.2			1	1.3	0	0.0	0	0.0
		INSG	665	437	65.7	128	19.2			7	1.0	15	2.2	5	0.7
8981	gem. 29. Abschnitt	M	207	114	55.0	51	24.6			1	0.4	3	1.4	1	0.4
		W	18	10	55.5	2	11.1			0	0.0	0	0.0	0	0.0
		INSG	225	124	55.1	53	23.5			1	0.4	3	1.3	1	0.4
8982	mit Umweltrelevanz	M	104	64	61.5	31	29.8			0	0.0	5	4.8	3	2.8
		W	3	0	0.0	0	0.0			0	0.0	0	0.0	0	0.0
		INSG	107	64	59.8	31	28.9			0	0.0	5	4.6	3	2.8
8983	Umwelt Nebengesetze	M	198	156	78.7	33	16.6			3	1.5	7	3.5	1	0.5
		W	27	21	77.7	3	11.1			1	3.7	0	0.0	0	0.0
		INSG	225	177	78.6	36	16.0			4	1.7	7	3.1	1	0.4
8990	Strassenkrim. (Bund)	M	5176	2707	52.2	1901	36.7			130	2.5	1334	25.7	12	0.2
		W	597	291	48.7	192	32.1			9	1.5	62	10.3	0	0.0
		INSG	5773	2998	51.9	2093	36.2			139	2.4	1396	24.1	12	0.2
8991	Strassenraub (Bund)	M	134	47	35.0	53	39.5			3	2.2	29	21.6	0	0.0
		W	15	3	20.0	9	60.0			0	0.0	0	0.0	0	0.0
		INSG	149	50	33.5	62	41.6			3	2.0	29	19.4	0	0.0
8992	Strassendieb.(Bund)	M	1599	912	57.0	626	39.1			66	4.1	184	11.5	3	0.1
		W	199	119	59.7	64	32.1			6	3.0	9	4.5	0	0.0
		INSG	1798	1031	57.3	690	38.3			72	4.0	193	10.7	3	0.1
8944	Straft. im Nahverk.	M	412	243	58.9	128	31.0			12	2.9	100	24.2	0	0.0
		W	75	37	49.3	33	44.0			2	2.6	14	18.6	0	0.0
		INSG	487	280	57.4	161	33.0			14	2.8	114	23.4	0	0.0
8943A	Einb. in Gebäude	M	1195	477	39.9	443	37.0			70	5.8	95	7.9	1	0.0
		W	172	68	39.5	54	31.3			1	0.5	3	1.7	0	0.0
		INSG	1367	545	39.8	497	36.3			71	5.1	98	7.1	1	0.0
8943B	Diebst. um das KFZ	M	1016	562	55.3	401	39.4			38	3.7	123	12.1	2	0.1
		W	91	49	53.8	27	29.6			4	4.3	8	8.7	0	0.0
		INSG	1107	611	55.1	428	38.6			42	3.7	131	11.8	2	0.1

Tabelle 062

Straftat und Staatsangehörigkeit nichtdeutscher Tatverdächtiger

In der Tabelle wird der Anteil der nichtdeutschen Tatverdächtigen - aufgeschlüsselt nach der Staatsangehörigkeit - an den Straftaten insgesamt und an den einzelnen Deliktsarten in absoluten Zahlen dargestellt.

SCHL. STAATSANGEHOERIG- ZAHL	KEIT	TV	S T R A F T A T															
			----	0000	0100	0110	0120	0200	0210	0220	0300	0400	0410	1000	1100	1110	1111	1112
*** NICHTDEUTSCHE INSG.		2894	2894	7	2	0	0	5	0	0	0	0	0	57	30	11	6	0
163 TÜRKEI		267	267	2	0	0	0	2	0	0	0	0	0	5	5	2	1	0
160 RUSSISCHE FÖDERATION		220	220	0	0	0	0	0	0	0	0	0	0	4	2	0	0	0
152 POLEN		165	165	0	0	0	0	0	0	0	0	0	0	0	0	0	0	0
432 VIETNAM		150	150	0	0	0	0	0	0	0	0	0	0	0	0	0	0	0
425 ASERBAIDSCHAN		138	138	0	0	0	0	0	0	0	0	0	0	2	1	0	0	0
436 INDIEN		116	116	0	0	0	0	0	0	0	0	0	0	3	2	1	0	0
154 RUMÄNIEN		108	108	0	0	0	0	0	0	0	0	0	0	3	1	0	0	0
438 IRAK		107	107	1	0	0	0	1	0	0	0	0	0	1	0	0	0	0
138 JUGOSLAWIEN		94	94	0	0	0	0	0	0	0	0	0	0	3	3	1	1	0
166 UKRAINE		73	73	0	0	0	0	0	0	0	0	0	0	2	2	0	0	0
221 ALGERIEN		67	67	0	0	0	0	0	0	0	0	0	0	1	1	0	0	0
998 UNGEKLÄRT		66	66	0	0	0	0	0	0	0	0	0	0	2	1	1	0	0
451 LIBANON		65	65	0	0	0	0	0	0	0	0	0	0	1	0	0	0	0
137 ITALIEN		63	63	0	0	0	0	0	0	0	0	0	0	2	2	0	0	0
148 NIEDERLANDE		60	60	0	0	0	0	0	0	0	0	0	0	1	1	0	0	0
285 TUNESIEN		57	57	0	0	0	0	0	0	0	0	0	0	3	1	1	0	0
444 KASACHSTAN		55	55	0	0	0	0	0	0	0	0	0	0	1	0	0	0	0
169 BELARUS		52	52	0	0	0	0	0	0	0	0	0	0	0	0	0	0	0
151 ÖSTERREICH		47	47	0	0	0	0	0	0	0	0	0	0	1	0	0	0	0
142 LITAUEN		45	45	0	0	0	0	0	0	0	0	0	0	0	0	0	0	0
164 TSCHECHISCHE REP		43	43	0	0	0	0	0	0	0	0	0	0	1	0	0	0	0
124 BELGIEN		41	41	0	0	0	0	0	0	0	0	0	0	0	0	0	0	0
422 ARMENIEN		40	40	0	0	0	0	0	0	0	0	0	0	0	0	0	0	0
479 CHINA VR		33	33	0	0	0	0	0	0	0	0	0	0	0	0	0	0	0
461 PAKISTAN		33	33	0	0	0	0	0	0	0	0	0	0	1	1	1	1	0
146 MOLDAU		32	32	1	0	0	0	1	0	0	0	0	0	0	0	0	0	0
129 FRANKREICH		31	31	0	0	0	0	0	0	0	0	0	0	2	0	0	0	0
475 SYRIEN		30	30	0	0	0	0	0	0	0	0	0	0	2	1	1	1	0
134 GRIECHENLAND		28	28	0	0	0	0	0	0	0	0	0	0	1	0	0	0	0
439 IRAN		27	27	0	0	0	0	0	0	0	0	0	0	0	0	0	0	0
121 ALBANIEN		25	25	1	0	0	0	1	0	0	0	0	0	0	0	0	0	0
368 VEREINIGTE STAATEN		25	25	0	0	0	0	0	0	0	0	0	0	0	0	0	0	0
125 BULGARIEN		23	23	0	0	0	0	0	0	0	0	0	0	2	2	0	0	0
132 SERBIEN-MONTENEGRO		22	22	1	1	0	0	0	0	0	0	0	0	0	0	0	0	0
122 BOSNIEN-HERZEGOWINA		22	22	0	0	0	0	0	0	0	0	0	0	1	1	1	0	0

SCHL. STAATSANGEHOERIG- ZAHL	KEIT	TV	S T R A F T A T											
			2160	2170	2180	2190	2200	2210	2220	2221	2230	2231	2240	2250
*** NICHTDEUTSCHE INSG.		2894	1	7	0	9	577	0	234	69	5	5	381	5
163	TÜRKEI	267	0	1	0	2	83	0	43	16	0	0	47	0
160	RUSSISCHE FÖDERATION	220	0	1	0	1	45	0	16	2	1	1	28	1
152	POLEN	165	0	0	0	0	7	0	2	0	0	0	6	0
432	VIETNAM	150	0	0	0	0	11	0	3	2	0	0	8	0
425	ASERBAIDSCHAN	138	0	0	0	1	37	0	19	3	0	0	20	0
436	INDIEN	116	0	0	0	0	25	0	15	8	0	0	14	0
154	RUMÄNIEN	108	0	0	0	0	6	0	1	0	0	0	6	0
438	IRAK	107	1	1	0	0	39	0	17	4	1	1	23	0
138	JUGOSLAWIEN	94	0	1	0	0	32	0	14	7	0	0	17	1
166	UKRAINE	73	0	0	0	0	16	0	4	2	0	0	15	0
221	ALGERIEN	67	0	1	0	0	16	0	10	2	1	1	10	0
998	UNGEKLÄRT	66	0	0	0	0	11	0	5	2	0	0	8	0
451	LIBANON	65	0	0	0	0	9	0	2	1	0	0	7	0
137	ITALIEN	63	0	0	0	0	14	0	0	0	0	0	14	0
148	NIEDERLANDE	60	0	0	0	0	2	0	2	0	0	0	0	0
285	TUNESIEN	57	0	0	0	0	28	0	13	3	0	0	20	0
444	KASACHSTAN	55	0	1	0	1	20	0	8	4	1	1	13	1
169	BELARUS	52	0	0	0	0	5	0	3	0	0	0	4	0
151	ÖSTERREICH	47	0	0	0	0	5	0	0	0	0	0	5	0
142	LITAUEN	45	0	0	0	0	8	0	2	1	0	0	6	0
164	TSCHECHISCHE REP	43	0	0	0	0	2	0	2	1	0	0	0	0
124	BELGIEN	41	0	0	0	0	0	0	0	0	0	0	0	0
422	ARMENIEN	40	0	0	0	0	4	0	3	1	0	0	2	0
479	CHINA VR	33	0	0	0	0	4	0	1	0	0	0	3	0
461	PAKISTAN	33	0	0	0	1	3	0	1	0	0	0	2	0
146	MOLDAU	32	0	0	0	0	3	0	1	0	0	0	2	0
129	FRANKREICH	31	0	0	0	0	1	0	0	0	0	0	1	0
475	SYRIEN	30	0	0	0	0	11	0	6	0	0	0	5	0
134	GRIECHENLAND	28	0	0	0	0	2	0	1	0	0	0	1	0
439	IRAN	27	0	0	0	0	6	0	1	0	0	0	5	0
121	ALBANIEN	25	0	0	0	0	8	0	5	0	0	0	4	0
368	VEREINIGTE STAATEN	25	0	0	0	0	5	0	0	0	0	0	4	1
125	BULGARIEN	23	0	0	0	0	2	0	0	0	0	0	2	0
132	SERBIEN-MONTENEGRO	22	0	0	0	0	6	0	3	2	0	0	3	0
122	BOSNIEN-HERZEGOWINA	22	0	1	0	1	6	0	3	1	0	0	4	0

SCHL. STAATSANGEHOERIG- ZAHL	KEIT	TV	S T R A F T A T											
			2160	2170	2180	2190	2200	2210	2220	2221	2230	2231	2240	2250
*** NICHTDEUTSCHE INSG.		2894	1	7	0	9	577	0	234	69	5	5	381	5
252	MAROKKO	22	0	0	0	0	6	0	1	0	0	0	5	0
155	SLOWAKEI	21	0	0	0	2	0	0	0	0	0	0	0	0
430	GEORGIEN	21	0	0	0	0	5	0	1	0	0	0	4	0
165	UNGARN	18	0	0	0	0	5	0	2	0	0	0	4	0
351	KUBA	17	0	0	0	0	9	0	0	0	0	0	9	0
158	SCHWEIZ	15	0	0	0	0	4	0	0	0	0	0	3	1
130	KROATIEN	15	0	0	0	0	5	0	3	1	0	0	4	0
168	GRO:SBRITANNIEN	15	0	0	0	0	5	0	2	1	0	0	3	0
997	STAATENLOS	14	0	0	0	0	3	0	2	0	0	0	2	0
153	PORTUGAL	13	0	0	0	0	2	0	2	0	0	0	0	0
999	OHNE ANGABE	13	0	0	0	0	2	0	1	0	0	0	1	0
161	SPANIEN	13	0	0	0	0	1	0	0	0	0	0	1	0
272	SIERRA LEONE	12	0	0	0	0	2	0	1	0	1	1	0	0
254	MOSAMBIK	12	0	0	0	0	5	0	0	0	0	0	5	0
246	ZAIRE	11	0	0	0	0	2	0	2	1	0	0	1	0
450	KIRGISTAN	10	0	0	0	0	1	0	0	0	0	0	1	0
423	AFGHANISTAN	10	0	0	0	0	3	0	1	0	0	0	2	0
139	LETTLAND	9	0	0	0	0	1	0	0	0	0	0	1	0
131	SLOWENIEN	8	0	0	0	0	0	0	0	0	0	0	0	0
476	THAILAND	8	0	0	0	0	0	0	0	0	0	0	0	0
441	ISRAEL	7	0	0	0	0	3	0	1	0	0	0	2	0
262	KAMERUN	7	0	0	0	0	0	0	0	0	0	0	0	0
232	NIGERIA	7	0	0	0	0	2	0	0	0	0	0	2	0
144	MAZEDONIEN	6	0	0	0	0	4	0	1	1	0	0	3	0
127	ESTLAND	6	0	0	0	0	0	0	0	0	0	0	0	0
335	DOMINIKANISCHE REP	6	0	0	0	0	3	0	2	1	0	0	2	0
327	BRASILIEN	6	0	0	0	0	3	0	2	0	0	0	2	0
287	ÄGYPTEN	6	0	0	0	0	0	0	0	0	0	0	0	0
243	KENIA	6	0	0	0	0	3	0	1	0	0	0	2	0
477	USBEKISTAN	5	0	0	0	0	0	0	0	0	0	0	0	0
460	BANGLADESCH	4	0	0	0	0	0	0	0	0	0	0	0	0
269	SENEGAL	4	0	0	0	0	0	0	0	0	0	0	0	0
247	LIBERIA	4	0	0	0	0	3	0	2	1	0	0	1	0
238	GHANA	4	0	0	0	0	0	0	0	0	0	0	0	0
237	GAMBIA	4	0	0	0	0	1	0	0	0	0	0	1	0

SCHL. STAATSANGEHOERIG- ZAHL	KEIT	TV	S T R A F T A T											
			2160	2170	2180	2190	2200	2210	2220	2221	2230	2231	2240	2250
*** NICHTDEUTSCHE INSG.		2894	1	7	0	9	577	0	234	69	5	5	381	5
223	ANGOLA	4	0	0	0	0	2	0	1	1	0	0	1	0
462	PHILIPPINEN	3	0	0	0	0	0	0	0	0	0	0	0	0
458	NEPAL	3	0	0	0	0	0	0	0	0	0	0	0	0
445	JORDANIEN	3	0	0	0	0	1	0	0	0	0	0	1	0
434	KOREA VR	3	0	0	0	0	0	0	0	0	0	0	0	0
348	KANADA	3	0	0	0	0	0	0	0	0	0	0	0	0
248	LIBYEN	3	0	0	0	0	0	0	0	0	0	0	0	0
159	SOWJETUNION (EHEM.)	2	0	0	0	0	0	0	0	0	0	0	0	0
126	DÄNEMARK	2	0	0	0	0	1	0	0	0	0	0	1	0
448	KUWAIT	2	0	0	0	0	0	0	0	0	0	0	0	0
437	INDONESIEN	2	0	0	0	0	0	0	0	0	0	0	0	0
431	SRI LANKA	2	0	0	0	0	0	0	0	0	0	0	0	0
361	PERU	2	0	0	0	0	1	0	0	0	0	0	1	0
353	MEXICO	2	0	0	0	0	0	0	0	0	0	0	0	0
333	DOMINICA	2	0	0	0	0	1	0	0	0	0	0	1	0
276	SUDAN	2	0	0	0	0	0	0	0	0	0	0	0	0
273	SOMALIA	2	0	0	0	0	0	0	0	0	0	0	0	0
225	ÄTHIOPIEN	2	0	0	0	0	0	0	0	0	0	0	0	0
149	NORWEGEN	1	0	0	0	0	0	0	0	0	0	0	0	0
145	MALTA	1	0	0	0	0	0	0	0	0	0	0	0	0
143	LUXEMBURG	1	0	0	0	0	0	0	0	0	0	0	0	0
136	ISLAND	1	0	0	0	0	0	0	0	0	0	0	0	0
994	GUERNSEY	1	0	0	0	0	1	0	0	0	0	0	1	0
523	AUSTRALIEN	1	0	0	0	0	0	0	0	0	0	0	0	0
471	TURKMENISTAN	1	0	0	0	0	1	0	0	0	0	0	1	0
470	TADSCHIKISTAN	1	0	0	0	0	0	0	0	0	0	0	0	0
421	JEMEN	1	0	0	0	0	0	0	0	0	0	0	0	0
349	KOLUMBIEN	1	0	0	0	0	0	0	0	0	0	0	0	0
340	GRENADA	1	0	0	0	0	0	0	0	0	0	0	0	0
336	ECUADOR	1	0	0	0	0	0	0	0	0	0	0	0	0
332	CHILE	1	0	0	0	0	0	0	0	0	0	0	0	0
323	ARGENTINIEN	1	0	0	0	0	1	0	0	0	0	0	1	0
286	UGANDA	1	0	0	0	0	0	0	0	0	0	0	0	0
283	TOGO	1	0	0	0	0	1	0	0	0	0	0	1	0
265	RUANDA	1	0	0	0	0	1	0	0	0	0	0	1	0

SCHL. STAATSANGEHOERIG- ZAHL	KEIT	TV	S T R A F T A T															
			2300	2310	2311	2312	2313	2320	2321	2322	2323	2324	2330	2331	2332	2333	2340	2341
***	NICHTDEUTSCHE INSG.	2894	236	6	0	6	0	227	1	36	177	24	1	0	0	0	0	0
163	TÜRKEI	267	44	0	0	0	0	44	0	7	34	3	0	0	0	0	0	0
160	RUSSISCHE FÖDERATION	220	9	0	0	0	0	9	0	1	8	0	0	0	0	0	0	0
152	POLEN	165	3	1	0	1	0	2	0	2	0	0	0	0	0	0	0	0
432	VIETNAM	150	7	1	0	1	0	6	0	3	3	0	0	0	0	0	0	0
425	ASERBAIDSCHAN	138	11	1	0	1	0	10	0	2	9	1	0	0	0	0	0	0
436	INDIEN	116	15	0	0	0	0	15	0	1	12	2	0	0	0	0	0	0
154	RUMÄNIEN	108	6	0	0	0	0	4	0	0	3	1	0	0	0	0	0	0
438	IRAK	107	23	0	0	0	0	23	0	1	22	1	0	0	0	0	0	0
138	JUGOSLAWIEN	94	8	0	0	0	0	8	0	1	8	0	0	0	0	0	0	0
166	UKRAINE	73	5	0	0	0	0	4	0	2	3	1	0	0	0	0	0	0
221	ALGERIEN	67	5	0	0	0	0	5	0	0	5	0	0	0	0	0	0	0
998	UNGEKLÄRT	66	3	0	0	0	0	3	0	0	3	0	0	0	0	0	0	0
451	LIBANON	65	7	0	0	0	0	7	0	0	6	1	0	0	0	0	0	0
137	ITALIEN	63	5	0	0	0	0	5	0	0	4	1	0	0	0	0	0	0
148	NIEDERLANDE	60	2	0	0	0	0	2	0	0	2	0	0	0	0	0	0	0
285	TUNESIEN	57	15	1	0	1	0	15	0	3	11	3	0	0	0	0	0	0
444	KASACHSTAN	55	4	0	0	0	0	4	0	0	4	1	0	0	0	0	0	0
169	BELARUS	52	1	0	0	0	0	1	0	0	1	0	0	0	0	0	0	0
151	ÖSTERREICH	47	4	0	0	0	0	4	0	3	2	0	0	0	0	0	0	0
142	LITAUEN	45	1	0	0	0	0	1	0	0	1	0	0	0	0	0	0	0
164	TSSCHECHISCHE REP	43	1	0	0	0	0	1	0	1	0	0	0	0	0	0	0	0
124	BELGIEN	41	2	2	0	2	0	0	0	0	0	0	0	0	0	0	0	0
422	ARMENIEN	40	2	0	0	0	0	2	0	1	0	1	0	0	0	0	0	0
479	CHINA VR	33	2	0	0	0	0	2	0	0	2	0	0	0	0	0	0	0
461	PAKISTAN	33	4	0	0	0	0	3	0	0	2	1	1	0	0	0	0	0
146	MOLDAU	32	0	0	0	0	0	0	0	0	0	0	0	0	0	0	0	0
129	FRANKREICH	31	0	0	0	0	0	0	0	0	0	0	0	0	0	0	0	0
475	SYRIEN	30	3	0	0	0	0	3	0	1	1	1	0	0	0	0	0	0
134	GRIECHENLAND	28	3	0	0	0	0	3	1	1	1	0	0	0	0	0	0	0
439	IRAN	27	3	0	0	0	0	3	0	0	3	0	0	0	0	0	0	0
121	ALBANIEN	25	2	0	0	0	0	2	0	0	2	0	0	0	0	0	0	0
368	VEREINIGTE STAATEN	25	1	0	0	0	0	1	0	0	0	1	0	0	0	0	0	0
125	BULGARIEN	23	3	0	0	0	0	3	0	1	2	0	0	0	0	0	0	0
132	SERBIEN-MONTENEGRO	22	0	0	0	0	0	0	0	0	0	0	0	0	0	0	0	0
122	BOSNIEN-HERZEGOWINA	22	4	0	0	0	0	4	0	1	3	0	0	0	0	0	0	0

SCHL. STAATSANGEHOERIG- ZAHL	KEIT	TV	2380	2381	2382	2383	2384	S T R A F T A T
***	NICHTDEUTSCHE INSG.	2894	0	0	0	0	0	
163	TÜRKEI	267	0	0	0	0	0	
160	RUSSISCHE FÖDERATION	220	0	0	0	0	0	
152	POLEN	165	0	0	0	0	0	
432	VIETNAM	150	0	0	0	0	0	
425	ASERBAIDSCHAN	138	0	0	0	0	0	
436	INDIEN	116	0	0	0	0	0	
154	RUMÄNIEN	108	0	0	0	0	0	
438	IRAK	107	0	0	0	0	0	
138	JUGOSLAWIEN	94	0	0	0	0	0	
166	UKRAINE	73	0	0	0	0	0	
221	ALGERIEN	67	0	0	0	0	0	
998	UNGEKLÄRT	66	0	0	0	0	0	
451	LIBANON	65	0	0	0	0	0	
137	ITALIEN	63	0	0	0	0	0	
148	NIEDERLANDE	60	0	0	0	0	0	
285	TUNESIEN	57	0	0	0	0	0	
444	KASACHSTAN	55	0	0	0	0	0	
169	BELARUS	52	0	0	0	0	0	
151	ÖSTERREICH	47	0	0	0	0	0	
142	LITAUEN	45	0	0	0	0	0	
164	TSCHECHISCHE REP	43	0	0	0	0	0	
124	BELGIEN	41	0	0	0	0	0	
422	ARMENIEN	40	0	0	0	0	0	
479	CHINA VR	33	0	0	0	0	0	
461	PAKISTAN	33	0	0	0	0	0	
146	MOLDAU	32	0	0	0	0	0	
129	FRANKREICH	31	0	0	0	0	0	
475	SYRIEN	30	0	0	0	0	0	
134	GRIECHENLAND	28	0	0	0	0	0	
439	IRAN	27	0	0	0	0	0	
121	ALBANIEN	25	0	0	0	0	0	
368	VEREINIGTE STAATEN	25	0	0	0	0	0	
125	BULGARIEN	23	0	0	0	0	0	
132	SERBIEN-MONTENEGRO	22	0	0	0	0	0	
122	BOSNIEN-HERZEGOWINA	22	0	0	0	0	0	

SCHL. STAATSANGEHOERIG- ZAHL	KEIT	TV	2380	2381	2382	2383	2384	S T R A F T A T
***	NICHTDEUTSCHE INSG.	2894	0	0	0	0	0	
252	MAROKKO	22	0	0	0	0	0	
155	SLOWAKEI	21	0	0	0	0	0	
430	GEORGIEN	21	0	0	0	0	0	
165	UNGARN	18	0	0	0	0	0	
351	KUBA	17	0	0	0	0	0	
158	SCHWEIZ	15	0	0	0	0	0	
130	KROATIEN	15	0	0	0	0	0	
168	GRO:SBRITANNIEN	15	0	0	0	0	0	
997	STAATENLOS	14	0	0	0	0	0	
153	PORTUGAL	13	0	0	0	0	0	
999	OHNE ANGABE	13	0	0	0	0	0	
161	SPANIEN	13	0	0	0	0	0	
272	SIERRA LEONE	12	0	0	0	0	0	
254	MOSAMBIK	12	0	0	0	0	0	
246	ZAIRE	11	0	0	0	0	0	
450	KIRGISTAN	10	0	0	0	0	0	
423	AFGHANISTAN	10	0	0	0	0	0	
139	LETTLAND	9	0	0	0	0	0	
131	SLOWENIEN	8	0	0	0	0	0	
476	THAILAND	8	0	0	0	0	0	
441	ISRAEL	7	0	0	0	0	0	
262	KAMERUN	7	0	0	0	0	0	
232	NIGERIA	7	0	0	0	0	0	
144	MAZEDONIEN	6	0	0	0	0	0	
127	ESTLAND	6	0	0	0	0	0	
335	DOMINIKANISCHE REP	6	0	0	0	0	0	
327	BRASILIEN	6	0	0	0	0	0	
287	ÄGYPTEN	6	0	0	0	0	0	
243	KENIA	6	0	0	0	0	0	
477	USBEKISTAN	5	0	0	0	0	0	
460	BANGLADESCH	4	0	0	0	0	0	
269	SENEGAL	4	0	0	0	0	0	
247	LIBERIA	4	0	0	0	0	0	
238	GHANA	4	0	0	0	0	0	
237	GAMBIA	4	0	0	0	0	0	

SCHL. STAATSANGEHOERIG- ZAHL	KEIT	TV	2380	2381	2382	2383	2384	S T R A F T A T
***	NICHTDEUTSCHE INSG.	2894	0	0	0	0	0	
223	ANGOLA	4	0	0	0	0	0	
462	PHILIPPINEN	3	0	0	0	0	0	
458	NEPAL	3	0	0	0	0	0	
445	JORDANIEN	3	0	0	0	0	0	
434	KOREA VR	3	0	0	0	0	0	
348	KANADA	3	0	0	0	0	0	
248	LIBYEN	3	0	0	0	0	0	
159	SOWJETUNION (EHEM.)	2	0	0	0	0	0	
126	DÄNEMARK	2	0	0	0	0	0	
448	KUWAIT	2	0	0	0	0	0	
437	INDONESIEN	2	0	0	0	0	0	
431	SRI LANKA	2	0	0	0	0	0	
361	PERU	2	0	0	0	0	0	
353	MEXICO	2	0	0	0	0	0	
333	DOMINICA	2	0	0	0	0	0	
276	SUDAN	2	0	0	0	0	0	
273	SOMALIA	2	0	0	0	0	0	
225	ÄTHIOPIEN	2	0	0	0	0	0	
149	NORWEGEN	1	0	0	0	0	0	
145	MALTA	1	0	0	0	0	0	
143	LUXEMBURG	1	0	0	0	0	0	
136	ISLAND	1	0	0	0	0	0	
994	GUERNSEY	1	0	0	0	0	0	
523	AUSTRALIEN	1	0	0	0	0	0	
471	TURKMENISTAN	1	0	0	0	0	0	
470	TADSCHIKISTAN	1	0	0	0	0	0	
421	JEMEN	1	0	0	0	0	0	
349	KOLUMBIEN	1	0	0	0	0	0	
340	GRENADA	1	0	0	0	0	0	
336	ECUADOR	1	0	0	0	0	0	
332	CHILE	1	0	0	0	0	0	
323	ARGENTINIEN	1	0	0	0	0	0	
286	UGANDA	1	0	0	0	0	0	
283	TOGO	1	0	0	0	0	0	
265	RUANDA	1	0	0	0	0	0	

SCHL. STAATSANGEHOERIG- ZAHL	KEIT	TV	2380	2381	2382	2383	2384
S T R A F T A T							
*** NICHTDEUTSCHE INSG.		2894	0	0	0	0	0
255	NIGER	1	0	0	0	0	0
251	MALI	1	0	0	0	0	0
239	MAURETANIEN	1	0	0	0	0	0
233	SIMBABWE	1	0	0	0	0	0

SCHL. STAATSANGEHOERIG- ZAHL	KEIT	TV	S T R A F T A T											
			25	325*	425*	*26*	326*	426*	*30*	330*	430*	*34*	334*	434*
*** NICHTDEUTSCHE INSG.		2894	574	558	25	555	553	9	3	0	3	0	0	0
163	TÜRKEI	267	14	14	0	14	14	0	0	0	0	0	0	0
160	RUSSISCHE FÖDERATION	220	85	85	1	84	84	1	0	0	0	0	0	0
152	POLEN	165	46	41	5	40	40	0	0	0	0	0	0	0
432	VIETNAM	150	41	41	0	41	41	0	0	0	0	0	0	0
425	ASERBAIDSCHAN	138	53	53	3	53	53	3	0	0	0	0	0	0
436	INDIEN	116	2	2	0	2	2	0	0	0	0	0	0	0
154	RUMÄNIEN	108	40	40	0	40	40	0	0	0	0	0	0	0
438	IRAK	107	8	8	0	8	8	0	0	0	0	0	0	0
138	JUGOSLAWIEN	94	16	15	1	15	15	0	0	0	0	0	0	0
166	UKRAINE	73	29	29	0	29	29	0	0	0	0	0	0	0
221	ALGERIEN	67	20	19	2	20	19	2	2	0	2	0	0	0
998	UNGEKLÄRT	66	6	6	0	6	6	0	1	0	1	0	0	0
451	LIBANON	65	6	6	0	6	6	0	0	0	0	0	0	0
137	ITALIEN	63	5	5	0	5	5	0	0	0	0	0	0	0
148	NIEDERLANDE	60	1	1	0	1	1	0	0	0	0	0	0	0
285	TUNESIEN	57	10	10	0	9	9	0	0	0	0	0	0	0
444	KASACHSTAN	55	17	17	1	17	17	0	0	0	0	0	0	0
169	BELARUS	52	14	14	2	14	14	2	0	0	0	0	0	0
151	ÖSTERREICH	47	1	1	0	1	1	0	0	0	0	0	0	0
142	LITAUEN	45	15	13	3	13	13	0	0	0	0	0	0	0
164	TSCHECHISCHE REP	43	8	7	1	6	6	0	0	0	0	0	0	0
124	BELGIEN	41	0	0	0	0	0	0	0	0	0	0	0	0
422	ARMENIEN	40	13	13	0	13	13	0	0	0	0	0	0	0
479	CHINA VR	33	1	1	0	1	1	0	0	0	0	0	0	0
461	PAKISTAN	33	0	0	0	0	0	0	0	0	0	0	0	0
146	MOLDAU	32	8	7	1	7	7	0	0	0	0	0	0	0
129	FRANKREICH	31	5	5	0	5	5	0	0	0	0	0	0	0
475	SYRIEN	30	3	3	0	3	3	0	0	0	0	0	0	0
134	GRIECHENLAND	28	3	3	0	3	3	0	0	0	0	0	0	0
439	IRAN	27	4	3	1	4	3	1	0	0	0	0	0	0
121	ALBANIEN	25	5	5	0	5	5	0	0	0	0	0	0	0
368	VEREINIGTE STAATEN	25	5	5	0	5	5	0	0	0	0	0	0	0
125	BULGARIEN	23	7	7	0	7	7	0	0	0	0	0	0	0
132	SERBIEN-MONTENEGRO	22	7	7	0	7	7	0	0	0	0	0	0	0
122	BOSNIEN-HERZEGOWINA	22	3	3	0	3	3	0	0	0	0	0	0	0

SCHL. STAATSANGEHOERIG- ZAHL	KEIT	TV	S T R A F T A T															
			*740	3740	4740	*750	3750	4750	*80*	*81*	*83*	*84*	*85*	*90*	*91*	*920	*93*	
*** NICHTDEUTSCHE INSG.		2894	0	0	0	0	0	0	0	0	0	0	0	0	12	0	0	0
163	TÜRKEI	267	0	0	0	0	0	0	0	0	0	0	0	0	0	0	0	0
160	RUSSISCHE FÖDERATION	220	0	0	0	0	0	0	0	0	0	0	0	0	0	0	0	0
152	POLEN	165	0	0	0	0	0	0	0	0	0	0	0	0	0	0	0	0
432	VIETNAM	150	0	0	0	0	0	0	0	0	0	0	0	2	0	0	0	0
425	ASERBAIDSCHAN	138	0	0	0	0	0	0	0	0	0	0	0	1	0	0	0	0
436	INDIEN	116	0	0	0	0	0	0	0	0	0	0	0	0	0	0	0	0
154	RUMÄNIEN	108	0	0	0	0	0	0	0	0	0	0	0	3	0	0	0	0
438	IRAK	107	0	0	0	0	0	0	0	0	0	0	0	0	0	0	0	0
138	JUGOSLAWIEN	94	0	0	0	0	0	0	0	0	0	0	0	0	0	0	0	0
166	UKRAINE	73	0	0	0	0	0	0	0	0	0	0	0	0	0	0	0	0
221	ALGERIEN	67	0	0	0	0	0	0	0	0	0	0	0	0	0	0	0	0
998	UNGEKLÄRT	66	0	0	0	0	0	0	0	0	0	0	0	0	0	0	0	0
451	LIBANON	65	0	0	0	0	0	0	0	0	0	0	0	0	0	0	0	0
137	ITALIEN	63	0	0	0	0	0	0	0	0	0	0	0	1	0	0	0	0
148	NIEDERLANDE	60	0	0	0	0	0	0	0	0	0	0	0	0	0	0	0	0
285	TUNESIEN	57	0	0	0	0	0	0	0	0	0	0	0	1	0	0	0	0
444	KASACHSTAN	55	0	0	0	0	0	0	0	0	0	0	0	1	0	0	0	0
169	BELARUS	52	0	0	0	0	0	0	0	0	0	0	0	0	0	0	0	0
151	ÖSTERREICH	47	0	0	0	0	0	0	0	0	0	0	0	0	0	0	0	0
142	LITAUEN	45	0	0	0	0	0	0	0	0	0	0	0	0	0	0	0	0
164	TSSCHECHISCHE REP	43	0	0	0	0	0	0	0	0	0	0	0	0	0	0	0	0
124	BELGIEN	41	0	0	0	0	0	0	0	0	0	0	0	0	0	0	0	0
422	ARMENIEN	40	0	0	0	0	0	0	0	0	0	0	0	0	0	0	0	0
479	CHINA VR	33	0	0	0	0	0	0	0	0	0	0	0	0	0	0	0	0
461	PAKISTAN	33	0	0	0	0	0	0	0	0	0	0	0	0	0	0	0	0
146	MOLDAU	32	0	0	0	0	0	0	0	0	0	0	0	0	0	0	0	0
129	FRANKREICH	31	0	0	0	0	0	0	0	0	0	0	0	0	0	0	0	0
475	SYRIEN	30	0	0	0	0	0	0	0	0	0	0	0	0	0	0	0	0
134	GRIECHENLAND	28	0	0	0	0	0	0	0	0	0	0	0	0	0	0	0	0
439	IRAN	27	0	0	0	0	0	0	0	0	0	0	0	0	0	0	0	0
121	ALBANIEN	25	0	0	0	0	0	0	0	0	0	0	0	0	0	0	0	0
368	VEREINIGTE STAATEN	25	0	0	0	0	0	0	0	0	0	0	0	0	0	0	0	0
125	BULGARIEN	23	0	0	0	0	0	0	0	0	0	0	0	0	0	0	0	0
132	SERBIEN-MONTENEGRO	22	0	0	0	0	0	0	0	0	0	0	0	0	0	0	0	0
122	BOSNIEN-HERZEGOWINA	22	0	0	0	0	0	0	0	0	0	0	0	1	0	0	0	0

SCHL. STAATSANGEHOERIG- ZAHL	KEIT	TV	S T R A F T A T														
			5140	5141	5142	5143	5144	5145	5146	5150	5160	5161	5162	5163	5164	5165	5169
*** NICHTDEUTSCHE INSG.		2894	4	1	0	3	1	0	0	185	14	0	0	4	3	8	1
163	TÜRKEI	267	1	0	0	0	1	0	0	10	1	0	0	0	0	0	1
160	RUSSISCHE FÖDERATION	220	0	0	0	0	0	0	0	12	0	0	0	0	0	0	0
152	POLEN	165	0	0	0	0	0	0	0	16	0	0	0	0	0	0	0
432	VIETNAM	150	0	0	0	0	0	0	0	7	0	0	0	0	0	0	0
425	ASERBAIDSCHAN	138	0	0	0	0	0	0	0	10	0	0	0	0	0	0	0
436	INDIEN	116	0	0	0	0	0	0	0	6	0	0	0	0	0	0	0
154	RUMÄNIEN	108	0	0	0	0	0	0	0	16	2	0	0	1	0	1	0
438	IRAK	107	0	0	0	0	0	0	0	7	1	0	0	1	0	0	0
138	JUGOSLAWIEN	94	0	0	0	0	0	0	0	7	0	0	0	0	0	0	0
166	UKRAINE	73	0	0	0	0	0	0	0	6	0	0	0	0	0	0	0
221	ALGERIEN	67	0	0	0	0	0	0	0	3	0	0	0	0	0	0	0
998	UNGEKLÄRT	66	0	0	0	0	0	0	0	7	2	0	0	0	0	2	0
451	LIBANON	65	0	0	0	0	0	0	0	2	0	0	0	0	0	0	0
137	ITALIEN	63	0	0	0	0	0	0	0	5	0	0	0	0	0	0	0
148	NIEDERLANDE	60	0	0	0	0	0	0	0	0	0	0	0	0	0	0	0
285	TUNESIEN	57	0	0	0	0	0	0	0	5	0	0	0	0	0	0	0
444	KASACHSTAN	55	0	0	0	0	0	0	0	5	0	0	0	0	0	0	0
169	BELARUS	52	0	0	0	0	0	0	0	4	0	0	0	0	0	0	0
151	ÖSTERREICH	47	0	0	0	0	0	0	0	1	0	0	0	0	0	0	0
142	LITAUEN	45	0	0	0	0	0	0	0	1	1	0	0	0	1	1	0
164	TSSCHECHISCHE REP	43	0	0	0	0	0	0	0	4	0	0	0	0	0	0	0
124	BELGIEN	41	0	0	0	0	0	0	0	0	0	0	0	0	0	0	0
422	ARMENIEN	40	0	0	0	0	0	0	0	1	0	0	0	0	0	0	0
479	CHINA VR	33	0	0	0	0	0	0	0	3	0	0	0	0	0	0	0
461	PAKISTAN	33	0	0	0	0	0	0	0	3	0	0	0	0	0	0	0
146	MOLDAU	32	0	0	0	0	0	0	0	1	0	0	0	0	0	0	0
129	FRANKREICH	31	0	0	0	0	0	0	0	5	0	0	0	0	0	0	0
475	SYRIEN	30	0	0	0	0	0	0	0	0	0	0	0	0	0	0	0
134	GRIECHENLAND	28	0	0	0	0	0	0	0	0	0	0	0	0	0	0	0
439	IRAN	27	0	0	0	0	0	0	0	1	0	0	0	0	0	0	0
121	ALBANIEN	25	0	0	0	0	0	0	0	1	0	0	0	0	0	0	0
368	VEREINIGTE STAATEN	25	1	0	0	1	0	0	0	1	0	0	0	0	0	0	0
125	BULGARIEN	23	0	0	0	0	0	0	0	2	1	0	0	0	1	0	0
132	SERBIEN-MONTENEGRO	22	0	0	0	0	0	0	0	0	0	0	0	0	0	0	0
122	BOSNIEN-HERZEGOWINA	22	0	0	0	0	0	0	0	1	0	0	0	0	0	0	0

P O L I Z E I L I C H E K R I M I N A L S T A T I S T I K

BLATT: 1 / 23

LAND THUERINGEN

- STRAFTAT UND STAATSANGEHOERIGKEIT NICHTDEUTSCHER TV -

JANUAR 2008 - DEZEMBER 2008

SCHL. STAATSANGEHOERIG- ZAHL	KEIT	TV	S T R A F T A T													
			6000	6100	6110	6200	6210	6220	6221	6222	6230	6240	6241	6242	6260	6261
*** NICHTDEUTSCHE INSG.		2894	440	5	0	149	46	79	79	0	1	16	0	2	0	0
163	TÜRKEI	267	54	0	0	11	1	5	5	0	0	3	0	1	0	0
160	RUSSISCHE FÖDERATION	220	32	0	0	15	7	8	8	0	0	1	0	0	0	0
152	POLEN	165	14	0	0	8	1	6	6	0	0	0	0	0	0	0
432	VIETNAM	150	12	0	0	3	0	2	2	0	0	1	0	0	0	0
425	ASERBAIDSCHAN	138	14	1	0	11	4	7	7	0	0	0	0	0	0	0
436	INDIEN	116	13	0	0	7	0	1	1	0	1	6	0	1	0	0
154	RUMÄNIEN	108	6	0	0	2	1	1	1	0	0	0	0	0	0	0
438	IRAK	107	22	0	0	7	2	3	3	0	0	0	0	0	0	0
138	JUGOSLAWIEN	94	16	0	0	3	1	2	2	0	0	0	0	0	0	0
166	UKRAINE	73	12	0	0	2	1	1	1	0	0	0	0	0	0	0
221	ALGERIEN	67	10	0	0	6	2	4	4	0	0	0	0	0	0	0
998	UNGEKLÄRT	66	6	0	0	2	0	1	1	0	0	0	0	0	0	0
451	LIBANON	65	8	0	0	4	0	2	2	0	0	1	0	0	0	0
137	ITALIEN	63	8	0	0	2	0	2	2	0	0	0	0	0	0	0
148	NIEDERLANDE	60	13	0	0	2	0	2	2	0	0	0	0	0	0	0
285	TUNESIEN	57	16	0	0	6	1	4	4	0	0	1	0	0	0	0
444	KASACHSTAN	55	13	0	0	6	2	3	3	0	0	0	0	0	0	0
169	BELARUS	52	9	0	0	5	2	4	4	0	0	0	0	0	0	0
151	ÖSTERREICH	47	5	0	0	1	0	0	0	0	0	1	0	0	0	0
142	LITAUEN	45	6	0	0	2	0	2	2	0	0	0	0	0	0	0
164	TSCHECHISCHE REP	43	9	0	0	1	0	1	1	0	0	0	0	0	0	0
124	BELGIEN	41	6	0	0	0	0	0	0	0	0	0	0	0	0	0
422	ARMENIEN	40	10	1	0	1	0	0	0	0	0	0	0	0	0	0
479	CHINA VR	33	6	0	0	4	1	3	3	0	0	0	0	0	0	0
461	PAKISTAN	33	7	1	0	0	0	0	0	0	0	0	0	0	0	0
146	MOLDAU	32	4	0	0	1	0	1	1	0	0	0	0	0	0	0
129	FRANKREICH	31	2	0	0	0	0	0	0	0	0	0	0	0	0	0
475	SYRIEN	30	11	1	0	4	2	1	1	0	0	0	0	0	0	0
134	GRIECHENLAND	28	4	0	0	0	0	0	0	0	0	0	0	0	0	0
439	IRAN	27	4	0	0	3	2	1	1	0	0	0	0	0	0	0
121	ALBANIEN	25	5	0	0	2	1	0	0	0	0	0	0	0	0	0
368	VEREINIGTE STAATEN	25	10	0	0	5	1	1	1	0	0	1	0	0	0	0
125	BULGARIEN	23	4	0	0	2	0	2	2	0	0	0	0	0	0	0
132	SERBIEN-MONTENEGRO	22	2	0	0	1	0	1	1	0	0	0	0	0	0	0
122	BOSNIEN-HERZEGOWINA	22	3	0	0	1	0	1	1	0	0	0	0	0	0	0

SCHL. STAATSANGEHOERIG- ZAHL	KEIT	TV	6767	6768	6769	6770	6780	S T R A F T A T /////
***	NICHTDEUTSCHE INSG.	2894	0	0	0	0	5	2422
163	TÜRKEI	267	0	0	0	0	1	235
160	RUSSISCHE FÖDERATION	220	0	0	0	0	0	201
152	POLEN	165	0	0	0	0	0	157
432	VIETNAM	150	0	0	0	0	0	98
425	ASERBAIDSCHAN	138	0	0	0	0	0	129
436	INDIEN	116	0	0	0	0	0	71
154	RUMÄNIEN	108	0	0	0	0	1	105
438	IRAK	107	0	0	0	0	0	89
138	JUGOSLAWIEN	94	0	0	0	0	0	90
166	UKRAINE	73	0	0	0	0	0	63
221	ALGERIEN	67	0	0	0	0	0	46
998	UNGEKLÄRT	66	0	0	0	0	0	57
451	LIBANON	65	0	0	0	0	0	37
137	ITALIEN	63	0	0	0	0	0	57
148	NIEDERLANDE	60	0	0	0	0	0	28
285	TUNESIEN	57	0	0	0	0	0	52
444	KASACHSTAN	55	0	0	0	0	1	51
169	BELARUS	52	0	0	0	0	0	41
151	ÖSTERREICH	47	0	0	0	0	0	33
142	LITAUEN	45	0	0	0	0	0	45
164	TSSCHECHISCHE REP	43	0	0	0	0	1	42
124	BELGIEN	41	0	0	0	0	0	9
422	ARMENIEN	40	0	0	0	0	0	37
479	CHINA VR	33	0	0	0	0	0	23
461	PAKISTAN	33	0	0	0	0	0	19
146	MOLDAU	32	0	0	0	0	0	29
129	FRANKREICH	31	0	0	0	0	0	26
475	SYRIEN	30	0	0	0	0	0	27
134	GRIECHENLAND	28	0	0	0	0	0	26
439	IRAN	27	0	0	0	0	0	20
121	ALBANIEN	25	0	0	0	0	0	20
368	VEREINIGTE STAATEN	25	0	0	0	0	0	24
125	BULGARIEN	23	0	0	0	0	0	23
132	SERBIEN-MONTENEGRO	22	0	0	0	0	0	18
122	BOSNIEN-HERZEGOWINA	22	0	0	0	0	0	19

SCHL. STAATSANGEHOERIG- ZAHL	KEIT	TV	6767	6768	6769	6770	6780	S T R A F T A T /////
***	NICHTDEUTSCHE INSG.	2894	0	0	0	0	5	2422
252	MAROKKO	22	0	0	0	0	0	19
155	SLOWAKEI	21	0	0	0	0	0	20
430	GEORGIEN	21	0	0	0	0	0	20
165	UNGARN	18	0	0	0	0	0	18
351	KUBA	17	0	0	0	0	0	17
158	SCHWEIZ	15	0	0	0	0	1	11
130	KROATIEN	15	0	0	0	0	0	13
168	GRO:SBRITANNIEN	15	0	0	0	0	0	14
997	STAATENLOS	14	0	0	0	0	0	12
153	PORTUGAL	13	0	0	0	0	0	13
999	OHNE ANGABE	13	0	0	0	0	0	12
161	SPANIEN	13	0	0	0	0	0	12
272	SIERRA LEONE	12	0	0	0	0	0	6
254	MOSAMBIK	12	0	0	0	0	0	12
246	ZAIRE	11	0	0	0	0	0	8
450	KIRGISTAN	10	0	0	0	0	0	10
423	AFGHANISTAN	10	0	0	0	0	0	7
139	LETTLAND	9	0	0	0	0	0	9
131	SLOWENIEN	8	0	0	0	0	0	7
476	THAILAND	8	0	0	0	0	0	6
441	ISRAEL	7	0	0	0	0	0	6
262	KAMERUN	7	0	0	0	0	0	6
232	NIGERIA	7	0	0	0	0	0	5
144	MAZEDONIEN	6	0	0	0	0	0	6
127	ESTLAND	6	0	0	0	0	0	6
335	DOMINIKANISCHE REP	6	0	0	0	0	0	6
327	BRASILIEN	6	0	0	0	0	0	6
287	ÄGYPTEN	6	0	0	0	0	0	6
243	KENIA	6	0	0	0	0	0	5
477	USBEKISTAN	5	0	0	0	0	0	5
460	BANGLADESCH	4	0	0	0	0	0	3
269	SENEGAL	4	0	0	0	0	0	4
247	LIBERIA	4	0	0	0	0	0	4
238	GHANA	4	0	0	0	0	0	3
237	GAMBIA	4	0	0	0	0	0	2

SCHL. STAATSANGEHOERIG- ZAHL	KEIT	TV	6767	6768	6769	6770	6780	S T R A F T A T /////
***	NICHTDEUTSCHE INSG.	2894	0	0	0	0	5	2422
223	ANGOLA	4	0	0	0	0	0	4
462	PHILIPPINEN	3	0	0	0	0	0	3
458	NEPAL	3	0	0	0	0	0	3
445	JORDANIEN	3	0	0	0	0	0	3
434	KOREA VR	3	0	0	0	0	0	3
348	KANADA	3	0	0	0	0	0	2
248	LIBYEN	3	0	0	0	0	0	2
159	SOWJETUNION (EHEM.)	2	0	0	0	0	0	2
126	DÄNEMARK	2	0	0	0	0	0	2
448	KUWAIT	2	0	0	0	0	0	2
437	INDONESIEN	2	0	0	0	0	0	2
431	SRI LANKA	2	0	0	0	0	0	2
361	PERU	2	0	0	0	0	0	2
353	MEXICO	2	0	0	0	0	0	2
333	DOMINICA	2	0	0	0	0	0	2
276	SUDAN	2	0	0	0	0	0	0
273	SOMALIA	2	0	0	0	0	0	0
225	ÄTHIOPIEN	2	0	0	0	0	0	2
149	NORWEGEN	1	0	0	0	0	0	0
145	MALTA	1	0	0	0	0	0	1
143	LUXEMBURG	1	0	0	0	0	0	1
136	ISLAND	1	0	0	0	0	0	1
994	GUERNSEY	1	0	0	0	0	0	1
523	AUSTRALIEN	1	0	0	0	0	0	1
471	TURKMENISTAN	1	0	0	0	0	0	1
470	TADSCHIKISTAN	1	0	0	0	0	0	1
421	JEMEN	1	0	0	0	0	0	1
349	KOLUMBIEN	1	0	0	0	0	0	0
340	GRENADA	1	0	0	0	0	0	1
336	ECUADOR	1	0	0	0	0	0	1
332	CHILE	1	0	0	0	0	0	1
323	ARGENTINIEN	1	0	0	0	0	0	1
286	UGANDA	1	0	0	0	0	0	1
283	TOGO	1	0	0	0	0	0	1
265	RUANDA	1	0	0	0	0	0	1

SCHL. STAATSANGEHOERIG- ZAHL	KEIT	TV	6767	6768	6769	6770	6780	S T R A F T A T /////
*** NICHTDEUTSCHE INSG.		2894	0	0	0	0	5	2422
255	NIGER	1	0	0	0	0	0	1
251	MALI	1	0	0	0	0	0	1
239	MAURETANIEN	1	0	0	0	0	0	1
233	SIMBABWE	1	0	0	0	0	0	0

SCHL. STAATSANGEHOERIG- ZAHL	KEIT	TV	S T R A F T A T															
			7163	7190	7191	7192	7200	7210	7220	7240	7250	7251	7252	7253	7254	7255	7256	7257
*** NICHTDEUTSCHE INSG.		2894	0	4	0	0	387	0	0	0	353	30	9	32	0	45	0	87
163	TÜRKEI	267	0	0	0	0	37	0	0	0	31	3	0	10	0	3	0	9
160	RUSSISCHE FÖDERATION	220	0	0	0	0	23	0	0	0	19	0	0	1	0	5	0	6
152	POLEN	165	0	0	0	0	5	0	0	0	1	0	0	0	0	0	0	0
432	VIETNAM	150	0	0	0	0	40	0	0	0	40	3	1	6	0	3	0	17
425	ASERBAIDSCHAN	138	0	0	0	0	12	0	0	0	11	0	0	0	0	1	0	3
436	INDIEN	116	0	0	0	0	51	0	0	0	51	1	0	0	0	4	0	8
154	RUMÄNIEN	108	0	0	0	0	4	0	0	0	4	0	0	0	0	0	0	1
438	IRAK	107	0	0	0	0	17	0	0	0	16	2	0	3	0	3	0	1
138	JUGOSLAWIEN	94	0	0	0	0	6	0	0	0	4	2	0	1	0	0	0	1
166	UKRAINE	73	0	0	0	0	10	0	0	0	7	1	0	1	0	0	0	3
221	ALGERIEN	67	0	0	0	0	25	0	0	0	24	1	0	1	0	5	0	3
998	UNGEKLÄRT	66	0	0	0	0	13	0	0	0	13	2	0	1	0	3	0	4
451	LIBANON	65	0	0	0	0	28	0	0	0	28	2	6	1	0	5	0	2
137	ITALIEN	63	0	0	0	0	2	0	0	0	0	0	0	0	0	0	0	0
148	NIEDERLANDE	60	0	0	0	0	0	0	0	0	0	0	0	0	0	0	0	0
285	TUNESIEN	57	0	0	0	0	7	0	0	0	6	1	0	0	0	1	0	0
444	KASACHSTAN	55	0	0	0	0	1	0	0	0	0	0	0	0	0	0	0	0
169	BELARUS	52	0	1	0	0	11	0	0	0	9	1	0	0	0	2	0	4
151	ÖSTERREICH	47	0	0	0	0	1	0	0	0	0	0	0	0	0	0	0	0
142	LITAUEN	45	0	0	0	0	0	0	0	0	0	0	0	0	0	0	0	0
164	TSSCHECHISCHE REP	43	0	1	0	0	0	0	0	0	0	0	0	0	0	0	0	0
124	BELGIEN	41	0	0	0	0	0	0	0	0	0	0	0	0	0	0	0	0
422	ARMENIEN	40	0	0	0	0	4	0	0	0	3	1	0	0	0	1	0	0
479	CHINA VR	33	0	0	0	0	8	0	0	0	8	0	0	1	0	0	0	5
461	PAKISTAN	33	0	0	0	0	14	0	0	0	14	0	1	3	0	1	0	3
146	MOLDAU	32	0	0	0	0	4	0	0	0	4	0	0	0	0	0	0	4
129	FRANKREICH	31	0	2	0	0	3	0	0	0	1	1	0	0	0	0	0	0
475	SYRIEN	30	0	0	0	0	4	0	0	0	4	1	0	0	0	0	0	0
134	GRIECHENLAND	28	0	0	0	0	1	0	0	0	1	0	0	0	0	1	0	0
439	IRAN	27	0	0	0	0	7	0	0	0	7	0	0	0	0	2	0	0
121	ALBANIEN	25	0	0	0	0	4	0	0	0	3	0	0	0	0	1	0	2
368	VEREINIGTE STAATEN	25	0	0	0	0	1	0	0	0	1	1	0	0	0	0	0	0
125	BULGARIEN	23	0	0	0	0	0	0	0	0	0	0	0	0	0	0	0	0
132	SERBIEN-MONTENEGRO	22	0	0	0	0	6	0	0	0	6	0	0	0	0	1	0	2
122	BOSNIEN-HERZEGOWINA	22	0	0	0	0	2	0	0	0	2	0	0	2	0	0	0	0

SCHL. STAATSANGEHOERIG- ZAHL	KEIT	TV	S T R A F T A T															
			7163	7190	7191	7192	7200	7210	7220	7240	7250	7251	7252	7253	7254	7255	7256	7257
*** NICHTDEUTSCHE INSG.		2894	0	4	0	0	387	0	0	0	353	30	9	32	0	45	0	87
252	MAROKKO	22	0	0	0	0	2	0	0	0	2	0	0	0	0	0	0	2
155	SLOWAKEI	21	0	0	0	0	0	0	0	0	0	0	0	0	0	0	0	0
430	GEORGIEN	21	0	0	0	0	1	0	0	0	1	0	0	0	0	0	0	0
165	UNGARN	18	0	0	0	0	0	0	0	0	0	0	0	0	0	0	0	0
351	KUBA	17	0	0	0	0	0	0	0	0	0	0	0	0	0	0	0	0
158	SCHWEIZ	15	0	0	0	0	0	0	0	0	0	0	0	0	0	0	0	0
130	KROATIEN	15	0	0	0	0	1	0	0	0	1	0	0	0	0	0	0	1
168	GRO:SBRITANNIEN	15	0	0	0	0	0	0	0	0	0	0	0	0	0	0	0	0
997	STAATENLOS	14	0	0	0	0	2	0	0	0	2	1	0	0	0	1	0	0
153	PORTUGAL	13	0	0	0	0	0	0	0	0	0	0	0	0	0	0	0	0
999	OHNE ANGABE	13	0	0	0	0	2	0	0	0	2	1	0	0	0	0	0	0
161	SPANIEN	13	0	0	0	0	0	0	0	0	0	0	0	0	0	0	0	0
272	SIERRA LEONE	12	0	0	0	0	3	0	0	0	3	1	0	0	0	0	0	0
254	MOSAMBIK	12	0	0	0	0	0	0	0	0	0	0	0	0	0	0	0	0
246	ZAIRE	11	0	0	0	0	2	0	0	0	2	1	0	0	0	0	0	0
450	KIRGISTAN	10	0	0	0	0	0	0	0	0	0	0	0	0	0	0	0	0
423	AFGHANISTAN	10	0	0	0	0	2	0	0	0	2	0	0	0	0	0	0	0
139	LETTLAND	9	0	0	0	0	0	0	0	0	0	0	0	0	0	0	0	0
131	SLOWENIEN	8	0	0	0	0	0	0	0	0	0	0	0	0	0	0	0	0
476	THAILAND	8	0	0	0	0	2	0	0	0	2	0	1	0	0	0	0	1
441	ISRAEL	7	0	0	0	0	2	0	0	0	2	2	0	0	0	0	0	0
262	KAMERUN	7	0	0	0	0	1	0	0	0	1	0	0	0	0	0	0	1
232	NIGERIA	7	0	0	0	0	2	0	0	0	2	0	0	1	0	0	0	0
144	MAZEDONIEN	6	0	0	0	0	0	0	0	0	0	0	0	0	0	0	0	0
127	ESTLAND	6	0	0	0	0	0	0	0	0	0	0	0	0	0	0	0	0
335	DOMINIKANISCHE REP	6	0	0	0	0	0	0	0	0	0	0	0	0	0	0	0	0
327	BRASILIEN	6	0	0	0	0	0	0	0	0	0	0	0	0	0	0	0	0
287	ÄGYPTEN	6	0	0	0	0	0	0	0	0	0	0	0	0	0	0	0	0
243	KENIA	6	0	0	0	0	0	0	0	0	0	0	0	0	0	0	0	0
477	USBEKISTAN	5	0	0	0	0	0	0	0	0	0	0	0	0	0	0	0	0
460	BANGLADESCH	4	0	0	0	0	1	0	0	0	1	0	0	0	0	0	0	0
269	SENEGAL	4	0	0	0	0	0	0	0	0	0	0	0	0	0	0	0	0
247	LIBERIA	4	0	0	0	0	0	0	0	0	0	0	0	0	0	0	0	0
238	GHANA	4	0	0	0	0	2	0	0	0	2	0	0	0	0	0	0	2
237	GAMBIA	4	0	0	0	0	2	0	0	0	2	1	0	0	0	1	0	0

SCHL. STAATSANGEHOERIG- ZAHL	KEIT	TV	S T R A F T A T															
			7163	7190	7191	7192	7200	7210	7220	7240	7250	7251	7252	7253	7254	7255	7256	7257
*** NICHTDEUTSCHE INSG.		2894	0	4	0	0	387	0	0	0	353	30	9	32	0	45	0	87
255	NIGER	1	0	0	0	0	0	0	0	0	0	0	0	0	0	0	0	0
251	MALI	1	0	0	0	0	0	0	0	0	0	0	0	0	0	0	0	0
239	MAURETANIEN	1	0	0	0	0	0	0	0	0	0	0	0	0	0	0	0	0
233	SIMBABWE	1	0	0	0	0	1	0	0	0	1	0	0	0	0	1	0	0

SCHL. STAATSANGEHOERIG- ZAHL	KEIT	TV	S T R A F T A T															
			7258	7259	7260	7261	7262	7263	7280	7300	7310	7311	7312	7313	7314	7315	7318	7319
*** NICHTDEUTSCHE INSG.		2894	0	163	29	0	28	1	0	214	158	14	15	0	41	11	68	15
163	TÜRKEI	267	0	7	6	0	6	0	0	8	6	0	1	0	0	0	4	2
160	RUSSISCHE FÖDERATION	220	0	8	4	0	4	0	0	16	9	2	1	0	0	1	4	1
152	POLEN	165	0	1	4	0	3	1	0	6	5	0	0	0	1	0	4	0
432	VIETNAM	150	0	11	0	0	0	0	0	15	3	3	0	0	0	0	0	0
425	ASERBAIDSCHAN	138	0	7	1	0	1	0	0	5	5	2	1	0	2	0	0	1
436	INDIEN	116	0	39	0	0	0	0	0	0	0	0	0	0	0	0	0	0
154	RUMÄNIEN	108	0	3	0	0	0	0	0	0	0	0	0	0	0	0	0	0
438	IRAK	107	0	9	1	0	1	0	0	7	3	1	0	0	1	0	1	0
138	JUGOSLAWIEN	94	0	0	2	0	2	0	0	1	1	0	0	0	0	0	1	0
166	UKRAINE	73	0	2	3	0	3	0	0	6	5	0	0	0	1	0	2	2
221	ALGERIEN	67	0	15	0	0	0	0	0	5	2	0	0	0	1	0	1	0
998	UNGEKLÄRT	66	0	3	0	0	0	0	0	0	0	0	0	0	0	0	0	0
451	LIBANON	65	0	16	0	0	0	0	0	5	0	0	0	0	0	0	0	0
137	ITALIEN	63	0	0	1	0	1	0	0	5	4	0	1	0	1	0	3	0
148	NIEDERLANDE	60	0	0	0	0	0	0	0	32	32	0	3	0	11	9	8	1
285	TUNESIEN	57	0	4	0	0	0	0	0	6	1	0	1	0	0	0	0	0
444	KASACHSTAN	55	0	0	1	0	1	0	0	4	4	1	0	0	1	0	1	1
169	BELARUS	52	0	2	2	0	2	0	0	1	1	0	1	0	0	0	0	0
151	ÖSTERREICH	47	0	0	1	0	1	0	0	13	13	0	0	0	6	0	7	1
142	LITAUEN	45	0	0	0	0	0	0	0	0	0	0	0	0	0	0	0	0
164	TSSCHECHISCHE REP	43	0	0	0	0	0	0	0	2	1	0	0	0	1	0	0	0
124	BELGIEN	41	0	0	0	0	0	0	0	31	31	0	2	0	9	1	20	0
422	ARMENIEN	40	0	1	0	0	0	0	0	2	2	1	0	0	0	0	0	1
479	CHINA VR	33	0	2	0	0	0	0	0	0	0	0	0	0	0	0	0	0
461	PAKISTAN	33	0	6	0	0	0	0	0	0	0	0	0	0	0	0	0	0
146	MOLDAU	32	0	1	0	0	0	0	0	0	0	0	0	0	0	0	0	0
129	FRANKREICH	31	0	0	1	0	1	0	0	4	4	0	1	0	0	0	3	0
475	SYRIEN	30	0	3	0	0	0	0	0	0	0	0	0	0	0	0	0	0
134	GRIECHENLAND	28	0	0	0	0	0	0	0	1	1	1	0	0	0	0	0	0
439	IRAN	27	0	5	0	0	0	0	0	4	2	2	0	0	0	0	0	0
121	ALBANIEN	25	0	0	1	0	1	0	0	3	1	0	1	0	0	0	0	0
368	VEREINIGTE STAATEN	25	0	0	0	0	0	0	0	0	0	0	0	0	0	0	0	0
125	BULGARIEN	23	0	0	0	0	0	0	0	0	0	0	0	0	0	0	0	0
132	SERBIEN-MONTENEGRO	22	0	3	0	0	0	0	0	0	0	0	0	0	0	0	0	0
122	BOSNIEN-HERZEGOWINA	22	0	0	0	0	0	0	0	1	1	0	1	0	0	0	0	0

P O L I Z E I L I C H E K R I M I N A L S T A T I S T I K

BLATT: 1 / 35

LAND THUERINGEN

- STRAFTAT UND STAATSANGEHOERIGKEIT NICHTDEUTSCHER TV -

JANUAR 2008 - DEZEMBER 2008

SCHL. STAATSANGEHOERIG- ZAHL	KEIT	TV	S T R A F T A T														
			8900	8910	8911	8920	8930	8931	8932	8933	8934	8935	8936	8940	8941	8942	8943
*** NICHTDEUTSCHE INSG.		2894	2623	214	0	307	30	12	6	1	8	5	0	456	65	134	436
163	TÜRKEI	267	243	8	0	56	2	1	0	0	0	1	0	58	9	4	56
160	RUSSISCHE FÖDERATION	220	210	16	0	23	1	1	0	0	0	0	0	36	7	11	35
152	POLEN	165	164	6	0	5	2	1	1	0	0	0	0	34	3	29	37
432	VIETNAM	150	115	15	0	9	7	1	1	0	5	0	0	13	6	2	9
425	ASERBAIDSCHAN	138	131	5	0	23	0	0	0	0	0	0	0	28	6	6	29
436	INDIEN	116	71	0	0	15	1	0	0	0	0	1	0	17	0	0	17
154	RUMÄNIEN	108	105	0	0	1	1	0	0	0	0	0	0	7	0	5	4
438	IRAK	107	93	7	0	19	0	0	0	0	0	0	0	20	2	0	19
138	JUGOSLAWIEN	94	91	1	0	18	1	0	1	0	0	1	0	22	5	4	22
166	UKRAINE	73	67	6	0	6	0	0	0	0	0	0	0	9	2	3	8
221	ALGERIEN	67	50	5	0	12	0	0	0	0	0	0	0	15	2	4	15
998	UNGEKLÄRT	66	57	0	0	8	1	1	0	0	0	0	0	11	2	4	12
451	LIBANON	65	43	5	0	2	0	0	0	0	0	0	0	2	0	0	4
137	ITALIEN	63	63	5	0	1	1	1	0	0	0	0	0	5	1	2	3
148	NIEDERLANDE	60	60	32	0	2	0	0	0	0	0	0	0	4	0	1	3
285	TUNESIEN	57	55	6	0	15	0	0	0	0	0	0	0	16	1	1	16
444	KASACHSTAN	55	55	4	0	10	0	0	0	0	0	0	0	12	4	3	12
169	BELARUS	52	46	1	0	3	3	0	2	0	0	1	0	12	0	9	12
151	ÖSTERREICH	47	47	13	0	0	1	0	1	0	0	0	0	2	0	1	1
142	LITAUEN	45	45	0	0	3	0	0	0	0	0	0	0	12	1	8	11
164	TSSCHECHISCHE REP	43	43	2	0	3	1	1	0	0	0	0	0	9	1	5	8
124	BELGIEN	41	41	31	0	0	1	0	0	0	1	0	0	6	0	0	0
422	ARMENIEN	40	39	2	0	5	0	0	0	0	0	0	0	6	2	0	5
479	CHINA VR	33	25	0	0	1	1	0	0	0	1	0	0	1	0	0	1
461	PAKISTAN	33	20	0	0	3	0	0	0	0	0	0	0	3	1	0	4
146	MOLDAU	32	29	0	0	2	0	0	0	0	0	0	0	11	0	10	12
129	FRANKREICH	31	31	4	0	0	0	0	0	0	0	0	0	0	0	0	3
475	SYRIEN	30	27	0	0	8	0	0	0	0	0	0	0	9	1	0	8
134	GRIECHENLAND	28	27	1	0	1	1	1	0	0	0	1	0	4	0	2	3
439	IRAN	27	22	4	0	1	1	1	0	0	0	0	0	2	0	1	2
121	ALBANIEN	25	23	3	0	6	0	0	0	0	0	0	0	7	0	1	6
368	VEREINIGTE STAATEN	25	24	0	0	0	0	0	0	0	0	0	0	1	0	0	0
125	BULGARIEN	23	23	0	0	0	1	0	0	0	1	0	0	1	0	1	1
132	SERBIEN-MONTENEGRO	22	18	0	0	4	0	0	0	0	0	0	0	3	1	1	3
122	BOSNIEN-HERZEGOWINA	22	20	1	0	5	0	0	0	0	0	0	0	5	2	1	5

SCHL. STAATSANGEHOERIG- ZAHL	KEIT	TV	S T R A F T A T												
			8950	8960	8970	8980	8981	8982	8983	8990	8991	8992	8944	8943A	8943B
***	NICHTDEUTSCHE INSG.	2894	3	0	28	13	8	2	1	204	9	82	1650	0	0
163	TÜRKEI	267	0	0	3	2	1	0	0	22	1	1	154	0	0
160	RUSSISCHE FÖDERATION	220	0	0	1	0	0	0	0	16	1	10	167	0	0
152	POLEN	165	0	0	0	0	0	0	0	19	0	18	114	0	0
432	VIETNAM	150	0	0	0	0	0	0	0	6	0	2	70	0	0
425	ASERBAIDSCHAN	138	0	0	0	0	0	0	0	6	1	2	101	0	0
436	INDIEN	116	0	0	0	0	0	0	0	10	0	0	41	0	0
154	RUMÄNIEN	108	2	0	2	0	0	0	0	5	0	5	65	0	0
438	IRAK	107	0	0	1	0	0	0	0	9	2	0	69	0	0
138	JUGOSLAWIEN	94	0	0	0	0	0	0	0	12	1	3	69	0	0
166	UKRAINE	73	1	0	0	0	0	0	0	5	0	2	53	0	0
221	ALGERIEN	67	0	0	0	1	1	0	0	5	1	2	40	0	0
998	UNGEKLÄRT	66	0	0	1	0	0	0	0	7	0	4	27	0	0
451	LIBANON	65	0	0	0	0	0	0	0	2	0	1	23	0	0
137	ITALIEN	63	0	0	0	1	0	0	1	3	0	1	36	0	0
148	NIEDERLANDE	60	0	0	0	2	2	0	0	2	0	1	13	0	0
285	TUNESIEN	57	0	0	0	0	0	0	0	5	0	1	44	0	0
444	KASACHSTAN	55	0	0	2	0	0	0	0	8	1	2	41	0	0
169	BELARUS	52	0	0	0	2	2	0	0	5	0	5	30	0	0
151	ÖSTERREICH	47	0	0	0	2	0	2	0	2	0	1	11	0	0
142	LITAUEN	45	0	0	0	0	0	0	0	7	0	5	34	0	0
164	TSCHECHISCHE REP	43	0	0	1	0	0	0	0	4	0	2	21	0	0
124	BELGIEN	41	0	0	0	0	0	0	0	6	0	0	6	0	0
422	ARMENIEN	40	0	0	0	0	0	0	0	2	0	0	24	0	0
479	CHINA VR	33	0	0	0	1	0	0	0	0	0	0	9	0	0
461	PAKISTAN	33	0	0	0	0	0	0	0	1	0	0	9	0	0
146	MOLDAU	32	0	0	0	0	0	0	0	4	0	4	25	0	0
129	FRANKREICH	31	0	0	0	0	0	0	0	2	0	2	12	0	0
475	SYRIEN	30	0	0	0	1	1	0	0	2	0	0	22	0	0
134	GRIECHENLAND	28	0	0	1	0	0	0	0	1	0	0	14	0	0
439	IRAN	27	0	0	1	0	0	0	0	0	0	0	13	0	0
121	ALBANIEN	25	0	0	0	0	0	0	0	1	0	0	16	0	0
368	VEREINIGTE STAATEN	25	0	0	0	1	1	0	0	1	0	0	12	0	0
125	BULGARIEN	23	0	0	0	0	0	0	0	0	0	0	18	0	0
132	SERBIEN-MONTENEGRO	22	0	0	2	0	0	0	0	2	0	0	14	0	0
122	BOSNIEN-HERZEGOWINA	22	0	0	0	0	0	0	0	3	1	1	14	0	0

SCHL. STAATSANGEHOERIG- ZAHL	KEIT	TV	S T R A F T A T												
			8950	8960	8970	8980	8981	8982	8983	8990	8991	8992	8944	8943A	8943B
***	NICHTDEUTSCHE INSG.	2894	3	0	28	13	8	2	1	204	9	82	1650	0	0
252	MAROKKO	22	0	0	0	0	0	0	0	1	0	0	14	0	0
155	SLOWAKEI	21	0	0	2	0	0	0	0	0	0	0	10	0	0
430	GEORGIEN	21	0	0	0	0	0	0	0	1	0	1	15	0	0
165	UNGARN	18	0	0	1	0	0	0	0	0	0	0	10	0	0
351	KUBA	17	0	0	0	0	0	0	0	1	0	1	11	0	0
158	SCHWEIZ	15	0	0	4	0	0	0	0	0	0	0	4	0	0
130	KROATIEN	15	0	0	0	0	0	0	0	1	0	0	10	0	0
168	GRO:SBRITANNIEN	15	0	0	0	0	0	0	0	1	0	0	11	0	0
997	STAATENLOS	14	0	0	0	0	0	0	0	1	0	1	6	0	0
153	PORTUGAL	13	0	0	0	0	0	0	0	1	0	0	5	0	0
999	OHNE ANGABE	13	0	0	1	0	0	0	0	1	0	0	9	0	0
161	SPANIEN	13	0	0	0	0	0	0	0	0	0	0	5	0	0
272	SIERRA LEONE	12	0	0	0	0	0	0	0	0	0	0	3	0	0
254	MOSAMBIK	12	0	0	0	0	0	0	0	2	0	2	9	0	0
246	ZAIRE	11	0	0	0	0	0	0	0	1	0	0	4	0	0
450	KIRGISTAN	10	0	0	1	0	0	0	0	2	0	1	5	0	0
423	AFGHANISTAN	10	0	0	0	0	0	0	0	0	0	0	4	0	0
139	LETTLAND	9	0	0	1	0	0	0	0	0	0	0	4	0	0
131	SLOWENIEN	8	0	0	0	0	0	0	0	0	0	0	4	0	0
476	THAILAND	8	0	0	0	0	0	0	0	0	0	0	0	0	0
441	ISRAEL	7	0	0	0	0	0	0	0	0	0	0	6	0	0
262	KAMERUN	7	0	0	0	0	0	0	0	0	0	0	1	0	0
232	NIGERIA	7	0	0	0	0	0	0	0	0	0	0	3	0	0
144	MAZEDONIEN	6	0	0	0	0	0	0	0	1	0	0	5	0	0
127	ESTLAND	6	0	0	2	0	0	0	0	0	0	0	2	0	0
335	DOMINIKANISCHE REP	6	0	0	0	0	0	0	0	1	0	0	5	0	0
327	BRASILIEN	6	0	0	0	0	0	0	0	0	0	0	5	0	0
287	ÄGYPTEN	6	0	0	0	0	0	0	0	0	0	0	2	0	0
243	KENIA	6	0	0	0	0	0	0	0	0	0	0	3	0	0
477	USBEKISTAN	5	0	0	0	0	0	0	0	1	0	0	4	0	0
460	BANGLADESCH	4	0	0	0	0	0	0	0	0	0	0	2	0	0
269	SENEGAL	4	0	0	0	0	0	0	0	0	0	0	3	0	0
247	LIBERIA	4	0	0	0	0	0	0	0	1	0	0	3	0	0
238	GHANA	4	0	0	1	0	0	0	0	0	0	0	0	0	0
237	GAMBIA	4	0	0	0	0	0	0	0	0	0	0	2	0	0

SCHL. STAATSANGEHOERIG- ZAHL	KEIT	TV	S T R A F T A T												
			8950	8960	8970	8980	8981	8982	8983	8990	8991	8992	8944	8943A	8943B
*** NICHTDEUTSCHE INSG.		2894	3	0	28	13	8	2	1	204	9	82	1650	0	0
223	ANGOLA	4	0	0	0	0	0	0	0	1	0	1	2	0	0
462	PHILIPPINEN	3	0	0	0	0	0	0	0	0	0	0	2	0	0
458	NEPAL	3	0	0	0	0	0	0	0	0	0	0	2	0	0
445	JORDANIEN	3	0	0	0	0	0	0	0	0	0	0	2	0	0
434	KOREA VR	3	0	0	0	0	0	0	0	0	0	0	3	0	0
348	KANADA	3	0	0	0	0	0	0	0	0	0	0	0	0	0
248	LIBYEN	3	0	0	0	0	0	0	0	0	0	0	2	0	0
159	SOWJETUNION (EHEM.)	2	0	0	0	0	0	0	0	0	0	0	1	0	0
126	DÄNEMARK	2	0	0	0	0	0	0	0	0	0	0	1	0	0
448	KUWAIT	2	0	0	0	0	0	0	0	0	0	0	1	0	0
437	INDONESIEN	2	0	0	0	0	0	0	0	0	0	0	0	0	0
431	SRI LANKA	2	0	0	0	0	0	0	0	0	0	0	0	0	0
361	PERU	2	0	0	0	0	0	0	0	0	0	0	2	0	0
353	MEXICO	2	0	0	0	0	0	0	0	0	0	0	1	0	0
333	DOMINICA	2	0	0	0	0	0	0	0	0	0	0	2	0	0
276	SUDAN	2	0	0	0	0	0	0	0	0	0	0	0	0	0
273	SOMALIA	2	0	0	0	0	0	0	0	0	0	0	0	0	0
225	ÄTHIOPIEN	2	0	0	0	0	0	0	0	0	0	0	0	0	0
149	NORWEGEN	1	0	0	0	0	0	0	0	0	0	0	0	0	0
145	MALTA	1	0	0	0	0	0	0	0	0	0	0	1	0	0
143	LUXEMBURG	1	0	0	0	0	0	0	0	0	0	0	0	0	0
136	ISLAND	1	0	0	0	0	0	0	0	0	0	0	0	0	0
994	GUERNSEY	1	0	0	0	0	0	0	0	0	0	0	1	0	0
523	AUSTRALIEN	1	0	0	0	0	0	0	0	0	0	0	1	0	0
471	TURKMENISTAN	1	0	0	0	0	0	0	0	0	0	0	1	0	0
470	TADSCHIKISTAN	1	0	0	0	0	0	0	0	0	0	0	0	0	0
421	JEMEN	1	0	0	0	0	0	0	0	0	0	0	0	0	0
349	KOLUMBIEN	1	0	0	0	0	0	0	0	0	0	0	0	0	0
340	GRENADA	1	0	0	0	0	0	0	0	0	0	0	0	0	0
336	ECUADOR	1	0	0	0	0	0	0	0	1	0	0	1	0	0
332	CHILE	1	0	0	0	0	0	0	0	0	0	0	0	0	0
323	ARGENTINIEN	1	0	0	0	0	0	0	0	0	0	0	1	0	0
286	UGANDA	1	0	0	0	0	0	0	0	0	0	0	0	0	0
283	TOGO	1	0	0	0	0	0	0	0	0	0	0	1	0	0
265	RUANDA	1	0	0	0	0	0	0	0	0	0	0	1	0	0

Tabelle 091

Aufgliederung der Opfer nach Alter und Geschlecht

In der Tabelle werden Angaben über die Opfer bei den im Straftatenkatalog mit „O“ gekennzeichneten Straftaten(-gruppen) für vollendete und versuchte Taten sowie insgesamt ausgedruckt.

Die Opferangaben sind nach Altersgruppen und Geschlecht ausgewiesen.

Die Polizeiliche Kriminalstatistik erfasst unter Opfer eine natürliche Person, gegen die sich eine mit Strafe bedrohte, versuchte oder vollendete Handlung unmittelbar richtet.

P O L I Z E I L I C H E K R I M I N A L S T A T I S T I K
 - A U F G L I E D E R U N G D E R O P F E R N A C H A L T E R U N D G E S C H L E C H T -

LAND THUERINGEN

SCHL. ZAHL DER TAT	S T R A F T A T	OPFER INS- GESAMT	VON SP. 4		BIS		6		10		INSGES. SPALTEN		14		16		INSGES. SPALTEN		
			MAENN- LICH	WEIB- LICH	UNTER 6	UNTER J	B I S M	B I S W	U N T E R M	U N T E R W	9 - 12 M	9 - 12 W	B I S M	B I S W	U N T E R M	U N T E R W	18 M	18 W	15 - 18 M
1	2	3	4	5	6	7	8	9	10	11	12	13	14	15	16	17	18	19	20
---- Straftaten insgesamt		VOLL	23079	13939	9140	236	175	215	211	588	564	803	775	458	442	868	498	1326	940
		VERS	1025	679	346	14	5	8	6	16	20	24	26	22	11	29	14	51	25
		INSG	24104	14618	9486	250	180	223	217	604	584	827	801	480	453	897	512	1377	965
0000 geg. das Leben		VOLL	58	32	26	1	4	0	0	0	0	0	0	0	0	0	0	0	0
		VERS	55	34	21	1	0	0	1	0	2	0	3	0	0	0	0	0	0
		INSG	113	66	47	2	4	0	1	0	2	0	3	0	0	0	0	0	0
0100 Mord		VOLL	9	5	4	0	1	0	0	0	0	0	0	0	0	0	0	0	0
		VERS	17	6	11	0	0	0	1	0	2	0	3	0	0	0	0	0	0
		INSG	26	11	15	0	1	0	1	0	2	0	3	0	0	0	0	0	0
0110 dar. Raubmord		VOLL	1	0	1	0	0	0	0	0	0	0	0	0	0	0	0	0	0
		VERS	0	0	0	0	0	0	0	0	0	0	0	0	0	0	0	0	0
		INSG	1	0	1	0	0	0	0	0	0	0	0	0	0	0	0	0	0
0200 übr. vors. Tötungen		VOLL	20	10	10	0	2	0	0	0	0	0	0	0	0	0	0	0	0
		VERS	38	28	10	1	0	0	0	0	0	0	0	0	0	0	0	0	0
		INSG	58	38	20	1	2	0	0	0	0	0	0	0	0	0	0	0	0
0300 Fahrh. Töt.(ohne VU)		VOLL	29	17	12	1	1	0	0	0	0	0	0	0	0	0	0	0	0
		VERS	0	0	0	0	0	0	0	0	0	0	0	0	0	0	0	0	0
		INSG	29	17	12	1	1	0	0	0	0	0	0	0	0	0	0	0	0
1000 geg. sex. Selbstbest		VOLL	1073	189	884	28	52	24	106	64	201	88	307	13	92	13	78	26	170
		VERS	47	5	42	1	0	1	2	2	10	3	12	0	3	1	3	1	6
		INSG	1120	194	926	29	52	25	108	66	211	91	319	13	95	14	81	27	176
1100 Gewaltanw. Abhängig.		VOLL	344	39	305	4	7	1	6	6	21	7	27	4	36	5	49	9	85
		VERS	33	2	31	0	0	0	1	1	0	1	1	0	3	1	3	1	6
		INSG	377	41	336	4	7	1	7	7	21	8	28	4	39	6	52	10	91
1110 dar. Vergewaltigung		VOLL	127	9	118	0	3	0	0	1	8	1	8	0	16	2	18	2	34
		VERS	14	0	14	0	0	0	0	0	0	0	0	0	2	0	1	0	3
		INSG	141	9	132	0	3	0	0	1	8	1	8	0	18	2	19	2	37
1111 Vergew. Überf. Einz.		VOLL	82	4	78	0	1	0	0	1	4	1	4	0	10	0	11	0	21
		VERS	11	0	11	0	0	0	0	0	0	0	0	0	0	0	1	0	1
		INSG	93	4	89	0	1	0	0	1	4	1	4	0	10	0	12	0	22

P O L I Z E I L I C H E K R I M I N A L S T A T I S T I K
 - A U F G L I E D E R U N G D E R O P F E R N A C H A L T E R U N D G E S C H L E C H T -

LAND THUERINGEN

SCHL. ZAHL DER TAT	S T R A F T A T	OPFER INS- GESAMT	VON SP. 4		BIS		6		10		INSGES.		14		16		INSGES.		
			MAENN- LICH	WEIB- LICH	UNTER		B I S		U N T E R		S P A L T E N		B I S		U N T E R		S P A L T E N		
					6	J	10	14	9	12	16	18	15	18					
1	2	3	4	5	6	7	8	9	10	11	12	13	14	15	16	17	18	19	20
1112 Vergew. Überf. Grup.	VOLL		1	0	1	0	0	0	0	0	0	0	0	0	0	0	0	0	0
	VERS		2	0	2	0	0	0	0	0	0	0	0	0	1	0	0	0	1
	INSG		3	0	3	0	0	0	0	0	0	0	0	0	1	0	0	0	1
1113 dar. sonst. d. Grup.	VOLL		5	1	4	0	0	0	0	0	1	0	1	0	2	1	1	1	3
	VERS		0	0	0	0	0	0	0	0	0	0	0	0	0	0	0	0	0
	INSG		5	1	4	0	0	0	0	0	1	0	1	0	2	1	1	1	3
1114 sonst. Straftat §177	VOLL		39	4	35	0	2	0	0	0	3	0	3	0	4	1	6	1	10
	VERS		1	0	1	0	0	0	0	0	0	0	0	0	1	0	0	0	1
	INSG		40	4	36	0	2	0	0	0	3	0	3	0	5	1	6	1	11
1120 dar. sex. Nötigung	VOLL		190	22	168	0	4	1	4	1	8	2	12	4	15	3	28	7	43
	VERS		18	2	16	0	0	0	1	1	0	1	1	0	1	1	1	1	2
	INSG		208	24	184	0	4	1	5	2	8	3	13	4	16	4	29	8	45
1130 dar. sex. Mißbrauch	VOLL		27	8	19	4	0	0	2	4	5	4	7	0	5	0	3	0	8
	VERS		1	0	1	0	0	0	0	0	0	0	0	0	0	0	1	0	1
	INSG		28	8	20	4	0	0	2	4	5	4	7	0	5	0	4	0	9
1131 dar. sex. Abhängigk.	VOLL		17	8	9	4	0	0	2	4	5	4	7	0	2	0	0	0	2
	VERS		0	0	0	0	0	0	0	0	0	0	0	0	0	0	0	0	0
	INSG		17	8	9	4	0	0	2	4	5	4	7	0	2	0	0	0	2
1300 sonst. sex. Missbr.	VOLL		690	133	557	20	44	21	99	57	177	78	276	8	55	8	24	16	79
	VERS		14	3	11	1	0	1	1	1	10	2	11	0	0	0	0	0	0
	INSG		704	136	568	21	44	22	100	58	187	80	287	8	55	8	24	16	79
1310 dar.sex. Miss.v.Kin.	VOLL		427	99	328	20	44	21	99	57	176	78	275	1	9	0	0	1	9
	VERS		14	3	11	1	0	1	1	1	10	2	11	0	0	0	0	0	0
	INSG		441	102	339	21	44	22	100	58	186	80	286	1	9	0	0	1	9
1311 sex. Handlung §176	VOLL		228	60	168	15	30	12	54	32	75	44	129	1	9	0	0	1	9
	VERS		13	3	10	1	0	1	1	1	9	2	10	0	0	0	0	0	0
	INSG		241	63	178	16	30	13	55	33	84	46	139	1	9	0	0	1	9
1312 dar.exhib.Handl.v.Ki	VOLL		55	17	38	1	2	5	14	11	22	16	36	0	0	0	0	0	0
	VERS		0	0	0	0	0	0	0	0	0	0	0	0	0	0	0	0	0
	INSG		55	17	38	1	2	5	14	11	22	16	36	0	0	0	0	0	0

P O L I Z E I L I C H E K R I M I N A L S T A T I S T I K
- A U F G L I E D E R U N G D E R O P F E R N A C H A L T E R U N D G E S C H L E C H T -

LAND THUERINGEN

SCHL. ZAHL DER TAT	S T R A F T A T	OPFER INS- GESAMT	VON SP. 4		BIS 6		BIS 10		10		INSGES. SPALTEN		14		16		INSGES. SPALTEN		
			MAENN- LICH	WEIB- LICH	6 M	J W	10 M	14 W	10 M	14 W	9 - 12 M	12 W	14 M	16 W	16 M	18 W	15 - 18 M	18 W	
1	2	3	4	5	6	7	8	9	10	11	12	13	14	15	16	17	18	19	20
1313	Kind an sich	VOLL VERS INSG	4 0 4	1 0 1	3 0 3	1 0 1	0 0 0	0 0 0	1 0 1	0 0 0	2 0 2	0 0 0	3 0 3	0 0 0	0 0 0	0 0 0	0 0 0	0 0 0	0 0 0
1314	Einwirk.von Kindern	VOLL VERS INSG	11 0 11	3 0 3	8 0 8	1 0 1	0 0 0	0 0 0	0 0 0	2 0 2	8 0 8	2 0 2	8 0 8	0 0 0	0 0 0	0 0 0	0 0 0	0 0 0	0 0 0
1315	Vollz.d.Beischl.m.Ki	VOLL VERS INSG	4 0 4	0 0 0	4 0 4	0 0 0	0 0 0	1 0 0	0 0 0	3 0 3	0 0 0	4 0 4	0 0 0	0 0 0	0 0 0	0 0 0	0 0 0	0 0 0	0 0 0
1316	Schw.sex.Mißbr.Porno	VOLL VERS INSG	3 0 3	0 0 0	3 0 3	0 0 0	0 0 0	1 0 0	0 0 0	2 0 2	0 0 0	3 0 3	0 0 0	0 0 0	0 0 0	0 0 0	0 0 0	0 0 0	0 0 0
1317	Sonst.schw.sex.Mißbr	VOLL VERS INSG	115 1 116	18 0 18	97 1 98	2 0 2	11 0 11	4 0 4	25 0 25	12 0 12	61 1 62	16 0 16	86 1 87	0 0 0	0 0 0	0 0 0	0 0 0	0 0 0	0 0 0
1320	dar. ex.Handlung etc	VOLL VERS INSG	176 0 176	18 0 18	158 0 158	0 0 0	0 0 0	0 0 0	0 0 0	0 0 0	0 0 0	0 0 0	0 0 0	0 0 0	7 0 7	2 0 2	9 0 9	2 0 2	16 0 16
1330	dar.sex.Miss.Jugendl	VOLL VERS INSG	56 0 56	11 0 11	45 0 45	0 0 0	0 0 0	0 0 0	0 0 0	0 0 0	0 0 0	0 0 0	0 0 0	6 0 6	34 0 34	4 0 4	10 0 10	10 0 10	44 0 44
1340	dar.sex.Miss.Wid.unf	VOLL VERS INSG	31 0 31	5 0 5	26 0 26	0 0 0	0 0 0	0 0 0	0 0 0	1 0 1	0 0 0	1 0 1	1 0 1	1 0 1	5 0 5	2 0 2	5 0 5	3 0 3	10 0 10
1400	Ausn. sex. Neigungen	VOLL VERS INSG	39 0 39	17 0 17	22 0 22	4 0 4	1 0 1	2 0 2	1 0 1	1 0 1	3 0 3	3 0 3	4 0 4	1 0 1	1 0 1	0 0 0	5 0 5	1 0 1	6 0 6
1410	Förd. von 1411;1412	VOLL VERS INSG	5 0 5	0 0 0	5 0 5	0 0 0	0 0 0	0 0 0	0 0 0	0 0 0	0 0 0	0 0 0	0 0 0	0 0 0	0 0 0	0 0 0	3 0 3	0 0 0	3 0 3

P O L I Z E I L I C H E K R I M I N A L S T A T I S T I K
- A U F G L I E D E R U N G D E R O P F E R N A C H A L T E R U N D G E S C H L E C H T -

LAND THUERINGEN

SCHL. ZAHL DER TAT	S T R A F T A T	OPFER INS- GESAMT	VON SP. 4		18		21		30		40		50		INSGES.		60		
			MAENN- LICH	WEIB- LICH	---		B I S		U N T E R		---		SPALTEN		U.MEHR				
			21	30	21	30	21	30	21	30	21	30	23	30	23	30	23	30	
1	2	3	4	5	6	21	22	23	24	25	26	27	28	29	30	31	32	33	34
1411	Förd.sex.Handl.Mind.	VOLL	3	0	3	0	0	0	0	0	0	0	0	0	0	0	0	0	0
		VERS	0	0	0	0	0	0	0	0	0	0	0	0	0	0	0	0	0
		INSG	3	0	3	0	0	0	0	0	0	0	0	0	0	0	0	0	0
1412	Ausb.v.Prostituiert.	VOLL	2	0	2	0	2	0	0	0	0	0	0	0	0	0	0	0	0
		VERS	0	0	0	0	0	0	0	0	0	0	0	0	0	0	0	0	0
		INSG	2	0	2	0	2	0	0	0	0	0	0	0	0	0	0	0	0
1420	dar. Zuhälterei	VOLL	6	1	5	0	1	0	3	0	1	0	0	0	0	0	4	0	0
		VERS	0	0	0	0	0	0	0	0	0	0	0	0	0	0	0	0	0
		INSG	6	1	5	0	1	0	3	0	1	0	0	0	0	0	4	0	0
1430	dar. Verbr.Pornogr.	VOLL	12	6	6	1	0	0	0	0	0	0	1	0	0	0	1	0	0
		VERS	0	0	0	0	0	0	0	0	0	0	0	0	0	0	0	0	0
		INSG	12	6	6	1	0	0	0	0	0	0	1	0	0	0	1	0	0
1431	dar. unter 18 Jahren	VOLL	11	6	5	1	0	0	0	0	0	0	1	0	0	0	1	0	0
		VERS	0	0	0	0	0	0	0	0	0	0	0	0	0	0	0	0	0
		INSG	11	6	5	1	0	0	0	0	0	0	1	0	0	0	1	0	0
2000	Rohheitsd./Freiheit	VOLL	21685	13564	8121	2022	912	3790	1794	1899	1359	1860	1407	1051	768	8600	5328	748	534
		VERS	884	610	274	70	26	175	58	96	44	91	51	64	29	426	182	38	31
		INSG	22569	14174	8395	2092	938	3965	1852	1995	1403	1951	1458	1115	797	9026	5510	786	565
2100	Raub/Räub. Erpr. etc	VOLL	849	604	245	120	15	158	43	78	40	61	53	39	27	336	163	31	47
		VERS	119	82	37	13	3	20	4	12	7	11	9	8	3	51	23	3	7
		INSG	968	686	282	133	18	178	47	90	47	72	62	47	30	387	186	34	54
2110	Geldinst./Poststfil.	VOLL	15	3	12	0	0	2	0	0	3	0	5	0	3	2	11	0	1
		VERS	3	1	2	0	0	0	0	1	0	0	1	0	1	1	2	0	0
		INSG	18	4	14	0	0	2	0	1	3	0	6	0	4	3	13	0	1
2111	dav. Geldinstitut	VOLL	13	2	11	0	0	1	0	0	3	0	4	0	3	1	10	0	1
		VERS	3	1	2	0	0	0	0	1	0	0	1	0	1	1	2	0	0
		INSG	16	3	13	0	0	1	0	1	3	0	5	0	4	2	12	0	1
2112	dav. Postfilialen	VOLL	2	1	1	0	0	1	0	0	0	0	1	0	0	1	1	0	0
		VERS	0	0	0	0	0	0	0	0	0	0	0	0	0	0	0	0	0
		INSG	2	1	1	0	0	1	0	0	0	0	1	0	0	1	1	0	0

P O L I Z E I L I C H E K R I M I N A L S T A T I S T I K
- A U F G L I E D E R U N G D E R O P F E R N A C H A L T E R U N D G E S C H L E C H T -

LAND THUERINGEN

SCHL. ZAHL DER TAT	S T R A F T A T	OPFER INS- GESAMT	VON SP. 4		BIS 6		BIS 10		10		INSGES. SPALTEN		14		16		INSGES. SPALTEN		
			MAENN- LICH	WEIB- LICH	6 M	J W	10 M	10 W	14 M	14 W	9 - 12 M	9 - 12 W	14 M	14 W	16 M	16 W	18 M	18 W	15 - 18 M
1	2	3	4	5	6	7	8	9	10	11	12	13	14	15	16	17	18	19	20
2120 dar.	sonst.Zahlst.	VOLL	13	3	10	0	0	0	0	0	0	0	0	0	0	0	0	0	0
		VERS	5	1	4	0	0	0	0	0	0	0	0	0	0	0	0	0	0
		INSG	18	4	14	0	0	0	0	0	0	0	0	0	0	0	0	0	0
2121 dar.	Spielhallen	VOLL	3	0	3	0	0	0	0	0	0	0	0	0	0	0	0	0	0
		VERS	0	0	0	0	0	0	0	0	0	0	0	0	0	0	0	0	0
		INSG	3	0	3	0	0	0	0	0	0	0	0	0	0	0	0	0	0
2122 dar.	Tankstellen	VOLL	4	1	3	0	0	0	0	0	0	0	0	0	0	0	0	0	0
		VERS	1	0	1	0	0	0	0	0	0	0	0	0	0	0	0	0	0
		INSG	5	1	4	0	0	0	0	0	0	0	0	0	0	0	0	0	0
2130 dar.	Geld-/Werttransp	VOLL	2	2	0	0	0	0	0	0	0	0	0	0	0	0	0	0	0
		VERS	0	0	0	0	0	0	0	0	0	0	0	0	0	0	0	0	0
		INSG	2	2	0	0	0	0	0	0	0	0	0	0	0	0	0	0	0
2131 dar.	Geld-/Kassenbot.	VOLL	1	1	0	0	0	0	0	0	0	0	0	0	0	0	0	0	0
		VERS	0	0	0	0	0	0	0	0	0	0	0	0	0	0	0	0	0
		INSG	1	1	0	0	0	0	0	0	0	0	0	0	0	0	0	0	0
2132 dar.	spez.Transp-Fzg	VOLL	1	1	0	0	0	0	0	0	0	0	0	0	0	0	0	0	0
		VERS	0	0	0	0	0	0	0	0	0	0	0	0	0	0	0	0	0
		INSG	1	1	0	0	0	0	0	0	0	0	0	0	0	0	0	0	0
2140 dar.	räub.angr.Kraftf	VOLL	7	6	1	0	0	0	0	0	0	0	0	0	0	0	0	0	0
		VERS	0	0	0	0	0	0	0	0	0	0	0	0	0	0	0	0	0
		INSG	7	6	1	0	0	0	0	0	0	0	0	0	0	0	0	0	0
2141 dar.	Beraub.Taxifahr.	VOLL	1	1	0	0	0	0	0	0	0	0	0	0	0	0	0	0	0
		VERS	0	0	0	0	0	0	0	0	0	0	0	0	0	0	0	0	0
		INSG	1	1	0	0	0	0	0	0	0	0	0	0	0	0	0	0	0
2160 dar.	Handtaschenraub	VOLL	36	2	34	0	0	0	0	0	0	0	0	0	0	0	0	0	0
		VERS	4	1	3	0	0	0	0	0	0	0	0	0	0	0	0	0	0
		INSG	40	3	37	0	0	0	0	0	0	0	0	0	0	0	0	0	0
2170 dar.	sonst.Raubüberf.	VOLL	132	115	17	0	0	2	1	1	1	3	2	8	1	18	1	26	2
		VERS	29	23	6	0	0	0	1	1	0	1	1	2	1	1	0	3	1
		INSG	161	138	23	0	0	2	2	2	1	4	3	10	2	19	1	29	3

P O L I Z E I L I C H E K R I M I N A L S T A T I S T I K
- A U F G L I E D E R U N G D E R O P F E R N A C H A L T E R U N D G E S C H L E C H T -

LAND THUERINGEN

SCHL. ZAHL DER TAT	S T R A F T A T	OPFER INS- GESAMT	VON SP. 4		18		21		30		40		50		INSGES.		60		
			MAENN- LICH	WEIB- LICH	---		B I S		40		U N T E R		---		SPALTEN		U. MEHR		
					21	22	23	24	25	26	27	28	29	30	23 - 30	31 - 30	M	W	
1	2	3	4	5	6	21	22	23	24	25	26	27	28	29	30	31	32	33	34
2120 dar. sonst.Zahlst.	VOLL	13	3	10	0	0	1	2	0	4	0	1	1	2	2	9	1	1	
	VERS	5	1	4	0	1	0	0	0	2	0	1	0	0	0	3	1	0	
	INSG	18	4	14	0	1	1	2	0	6	0	2	1	2	2	12	2	1	
2121 dar. Spielhallen	VOLL	3	0	3	0	0	0	0	0	1	0	1	0	1	0	3	0	0	
	VERS	0	0	0	0	0	0	0	0	0	0	0	0	0	0	0	0	0	
	INSG	3	0	3	0	0	0	0	0	1	0	1	0	1	0	3	0	0	
2122 dar. Tankstellen	VOLL	4	1	3	0	0	0	2	0	0	0	0	0	1	0	3	1	0	
	VERS	1	0	1	0	1	0	0	0	0	0	0	0	0	0	0	0	0	
	INSG	5	1	4	0	1	0	2	0	0	0	0	0	1	0	3	1	0	
2130 dar.Geld-/Werttransp	VOLL	2	2	0	0	0	0	0	1	0	0	0	1	0	2	0	0	0	
	VERS	0	0	0	0	0	0	0	0	0	0	0	0	0	0	0	0	0	
	INSG	2	2	0	0	0	0	0	1	0	0	0	1	0	2	0	0	0	
2131 dar.Geld-/Kassenbot.	VOLL	1	1	0	0	0	0	0	0	0	0	0	1	0	1	0	0	0	
	VERS	0	0	0	0	0	0	0	0	0	0	0	0	0	0	0	0	0	
	INSG	1	1	0	0	0	0	0	0	0	0	0	1	0	1	0	0	0	
2132 dar. spez.Transp-Fzg	VOLL	1	1	0	0	0	0	0	1	0	0	0	0	0	1	0	0	0	
	VERS	0	0	0	0	0	0	0	0	0	0	0	0	0	0	0	0	0	
	INSG	1	1	0	0	0	0	0	1	0	0	0	0	0	1	0	0	0	
2140 dar.raub.angr.Kraftf	VOLL	7	6	1	1	0	2	0	1	1	1	0	0	0	4	1	1	0	
	VERS	0	0	0	0	0	0	0	0	0	0	0	0	0	0	0	0	0	
	INSG	7	6	1	1	0	2	0	1	1	1	0	0	0	4	1	1	0	
2141 dar.Beraub.Taxifahr.	VOLL	1	1	0	0	0	0	0	0	0	1	0	0	0	1	0	0	0	
	VERS	0	0	0	0	0	0	0	0	0	0	0	0	0	0	0	0	0	
	INSG	1	1	0	0	0	0	0	0	0	1	0	0	0	1	0	0	0	
2160 dar. Handtaschenraub	VOLL	36	2	34	0	2	1	2	0	3	0	1	0	2	1	8	1	24	
	VERS	4	1	3	0	0	0	0	0	0	0	0	1	0	1	0	0	3	
	INSG	40	3	37	0	2	1	2	0	3	0	1	1	2	2	8	1	27	
2170 dar.sonst.Raubüberf.	VOLL	132	115	17	29	3	33	3	12	1	5	2	6	2	56	8	1	2	
	VERS	29	23	6	5	0	8	1	2	0	3	3	1	0	14	4	0	0	
	INSG	161	138	23	34	3	41	4	14	1	8	5	7	2	70	12	1	2	

P O L I Z E I L I C H E K R I M I N A L S T A T I S T I K
 - A U F G L I E D E R U N G D E R O P F E R N A C H A L T E R U N D G E S C H L E C H T -

LAND THUERINGEN

SCHL. ZAHL DER TAT	S T R A F T A T	OPFER INS- GESAMT	VON SP. 4		BIS 6		10		INSGES. SPALTEN		14		16		INSGES. SPALTEN				
			MAENN- LICH	WEIB- LICH	6 M	J W	10 M	14 W	9 - 12 M	16 W	15 - 18 M	18 W							
1	2	3	4	5	6	7	8	9	10	11	12	13	14	15	16	17	18	19	20
2180 dar. Raub z.E.v. BTM		VOLL	3	3	0	0	0	0	0	0	0	0	0	0	0	0	0	0	0
		VERS	0	0	0	0	0	0	0	0	0	0	0	0	0	0	0	0	0
		INSG	3	3	0	0	0	0	0	0	0	0	0	0	0	0	0	0	0
2190 dar.Überf.in Wohnung		VOLL	67	53	14	0	0	1	0	1	0	2	0	0	0	2	1	2	1
		VERS	5	3	2	0	0	0	0	0	0	0	0	0	0	0	0	0	0
		INSG	72	56	16	0	0	1	0	1	0	2	0	0	0	2	1	2	1
2200 Körperverletzung		VOLL	14844	9924	4920	143	93	148	70	412	250	560	320	334	257	666	286	1000	543
		VERS	695	486	209	11	5	7	2	10	7	17	9	8	6	21	8	29	14
		INSG	15539	10410	5129	154	98	155	72	422	257	577	329	342	263	687	294	1029	557
2210 dar. m.tödl. Ausgang		VOLL	7	6	1	0	1	0	0	0	0	0	0	0	0	0	0	0	0
		VERS	0	0	0	0	0	0	0	0	0	0	0	0	0	0	0	0	0
		INSG	7	6	1	0	1	0	0	0	0	0	0	0	0	0	0	0	0
2220 dar. gef.u. schw. KV		VOLL	3627	2853	774	17	6	16	7	86	60	102	67	92	52	225	72	317	124
		VERS	414	298	116	7	4	6	1	6	5	12	6	3	5	11	3	14	8
		INSG	4041	3151	890	24	10	22	8	92	65	114	73	95	57	236	75	331	132
2221 dar.a.Str./Weg./Plä.		VOLL	1443	1215	228	3	2	7	1	27	26	34	27	48	16	106	28	154	44
		VERS	151	108	43	1	2	3	0	1	2	4	2	2	4	3	1	5	5
		INSG	1594	1323	271	4	4	10	1	28	28	38	29	50	20	109	29	159	49
2230 dar. Missh.v.Schutzb		VOLL	199	117	82	56	36	30	9	22	18	52	27	4	4	3	5	7	9
		VERS	0	0	0	0	0	0	0	0	0	0	0	0	0	0	0	0	0
		INSG	199	117	82	56	36	30	9	22	18	52	27	4	4	3	5	7	9
2231 dar. Mißh .v.Kindern		VOLL	171	108	63	56	36	30	9	22	18	52	27	0	0	0	0	0	0
		VERS	0	0	0	0	0	0	0	0	0	0	0	0	0	0	0	0	0
		INSG	171	108	63	56	36	30	9	22	18	52	27	0	0	0	0	0	0
2240 dar. Vors. 1. KV		VOLL	10427	6621	3806	50	37	90	40	282	160	372	200	231	199	426	204	657	403
		VERS	281	188	93	4	1	1	1	4	2	5	3	5	1	10	5	15	6
		INSG	10708	6809	3899	54	38	91	41	286	162	377	203	236	200	436	209	672	409
2250 dar.fahrl.Körperverl		VOLL	584	327	257	20	13	12	14	22	12	34	26	7	2	12	5	19	7
		VERS	0	0	0	0	0	0	0	0	0	0	0	0	0	0	0	0	0
		INSG	584	327	257	20	13	12	14	22	12	34	26	7	2	12	5	19	7

P O L I Z E I L I C H E K R I M I N A L S T A T I S T I K
- A U F G L I E D E R U N G D E R O P F E R N A C H A L T E R U N D G E S C H L E C H T -

LAND THUERINGEN

SCHL. ZAHL DER TAT	S T R A F T A T	OPFER INS- GESAMT	VON SP. 4		18		21		30		40		50		INSGES.		60		
			MAENN- LICH	WEIB- LICH	--- 21	B I S 21	M	W	M	W	M	W	M	W	M	W	M	W	M
1	2	3	4	5	6	21	22	23	24	25	26	27	28	29	30	31	32	33	34
2180 dar. Raub z.E.v. BTM		VOLL	3	3	0	0	0	3	0	0	0	0	0	0	0	3	0	0	0
		VERS	0	0	0	0	0	0	0	0	0	0	0	0	0	0	0	0	0
		INSG	3	3	0	0	0	3	0	0	0	0	0	0	0	3	0	0	0
2190 dar.Überf.in Wohnung		VOLL	67	53	14	13	0	17	6	8	2	5	2	2	1	32	11	4	2
		VERS	5	3	2	1	0	0	0	1	0	1	0	0	0	2	0	0	2
		INSG	72	56	16	14	0	17	6	9	2	6	2	2	1	34	11	4	4
2200 Körperverletzung		VOLL	14844	9924	4920	1666	607	3025	1098	1295	769	1216	802	607	401	6143	3070	412	287
		VERS	695	486	209	51	20	145	44	78	31	75	40	49	24	347	139	31	22
		INSG	15539	10410	5129	1717	627	3170	1142	1373	800	1291	842	656	425	6490	3209	443	309
2210 dar. m.tödl. Ausgang		VOLL	7	6	1	0	0	3	0	0	0	0	0	1	0	4	0	2	0
		VERS	0	0	0	0	0	0	0	0	0	0	0	0	0	0	0	0	0
		INSG	7	6	1	0	0	3	0	0	0	0	0	1	0	4	0	2	0
2220 dar. gef.u. schw. KV		VOLL	3627	2853	774	582	117	917	145	388	112	312	98	142	63	1759	418	76	42
		VERS	414	298	116	35	9	86	26	41	21	49	22	33	12	209	81	21	8
		INSG	4041	3151	890	617	126	1003	171	429	133	361	120	175	75	1968	499	97	50
2221 dar.a.Str./Weg./Plä.		VOLL	1443	1215	228	273	48	405	48	179	19	100	22	42	8	726	97	25	10
		VERS	151	108	43	17	5	35	8	13	9	19	4	7	5	74	26	7	3
		INSG	1594	1323	271	290	53	440	56	192	28	119	26	49	13	800	123	32	13
2230 dar. Missh.v.Schutzb		VOLL	199	117	82	1	0	0	1	0	0	0	1	0	1	0	3	1	7
		VERS	0	0	0	0	0	0	0	0	0	0	0	0	0	0	0	0	0
		INSG	199	117	82	1	0	0	1	0	0	0	1	0	1	0	3	1	7
2231 dar. Mißh .v.Kindern		VOLL	171	108	63	0	0	0	0	0	0	0	0	0	0	0	0	0	0
		VERS	0	0	0	0	0	0	0	0	0	0	0	0	0	0	0	0	0
		INSG	171	108	63	0	0	0	0	0	0	0	0	0	0	0	0	0	0
2240 dar. Vors. 1. KV		VOLL	10427	6621	3806	1063	479	2054	918	873	619	843	657	426	294	4196	2488	283	199
		VERS	281	188	93	16	11	59	18	37	10	26	18	16	12	138	58	10	14
		INSG	10708	6809	3899	1079	490	2113	936	910	629	869	675	442	306	4334	2546	293	213
2250 dar.fahrl.Körperverl		VOLL	584	327	257	20	11	51	34	34	38	61	46	38	43	184	161	50	39
		VERS	0	0	0	0	0	0	0	0	0	0	0	0	0	0	0	0	0
		INSG	584	327	257	20	11	51	34	34	38	61	46	38	43	184	161	50	39

P O L I Z E I L I C H E K R I M I N A L S T A T I S T I K
- A U F G L I E D E R U N G D E R O P F E R N A C H A L T E R U N D G E S C H L E C H T -

LAND THUERINGEN

SCHL. ZAHL DER TAT	S T R A F T A T	OPFER INS- GESAMT	SP. 4		18		21		30		40		50		INSGES.		60		
			MAENN- LICH	WEIB- LICH	B I S		U N T E R		S P A L T E N		U . M E H R								
			21	30	21	30	23	30	23	30	23	30	23	30	23	30	23	30	
1	2	3	4	5	6	21	22	23	24	25	26	27	28	29	30	31	32	33	34
2360	Menschenh.Sex.dar.	VOLL	4	0	4	0	2	0	1	0	0	0	0	0	0	0	1	0	0
		VERS	0	0	0	0	0	0	0	0	0	0	0	0	0	0	0	0	0
		INSG	4	0	4	0	2	0	1	0	0	0	0	0	0	0	1	0	0
2361	Menschenh.z.Zw.Sex.	VOLL	3	0	3	0	1	0	1	0	0	0	0	0	0	0	1	0	0
		VERS	0	0	0	0	0	0	0	0	0	0	0	0	0	0	0	0	0
		INSG	3	0	3	0	1	0	1	0	0	0	0	0	0	0	1	0	0
2363	Menschenh.z.Zw.Sex 3	VOLL	1	0	1	0	1	0	0	0	0	0	0	0	0	0	0	0	0
		VERS	0	0	0	0	0	0	0	0	0	0	0	0	0	0	0	0	0
		INSG	1	0	1	0	1	0	0	0	0	0	0	0	0	0	0	0	0
3***	Diebstahl einfach	VOLL	2	1	1	0	0	0	0	0	0	0	0	0	1	0	1	1	0
		VERS	0	0	0	0	0	0	0	0	0	0	0	0	0	0	0	0	0
		INSG	2	1	1	0	0	0	0	0	0	0	0	0	1	0	1	1	0
****	Diebstahl gesamt	VOLL	2	1	1	0	0	0	0	0	0	0	0	0	1	0	1	1	0
		VERS	0	0	0	0	0	0	0	0	0	0	0	0	0	0	0	0	0
		INSG	2	1	1	0	0	0	0	0	0	0	0	0	1	0	1	1	0
6000	sonst. Del.gem. STGB	VOLL	182	147	35	15	3	30	6	19	3	30	5	17	5	96	19	8	3
		VERS	39	30	9	4	1	6	0	4	4	3	3	4	0	17	7	2	1
		INSG	221	177	44	19	4	36	6	23	7	33	8	21	5	113	26	10	4
6100	Erpressung	VOLL	96	74	22	7	1	9	2	10	3	14	4	7	5	40	14	5	2
		VERS	39	30	9	4	1	6	0	4	4	3	3	4	0	17	7	2	1
		INSG	135	104	31	11	2	15	2	14	7	17	7	11	5	57	21	7	3
6110	dar. auf sex.Grundl.	VOLL	1	0	1	0	0	0	1	0	0	0	0	0	0	0	1	0	0
		VERS	0	0	0	0	0	0	0	0	0	0	0	0	0	0	0	0	0
		INSG	1	0	1	0	0	0	1	0	0	0	0	0	0	0	1	0	0
6200	Straft.geg.öff.Ordn.	VOLL	1	1	0	0	0	0	0	0	0	0	0	1	0	1	0	0	0
		VERS	0	0	0	0	0	0	0	0	0	0	0	0	0	0	0	0	0
		INSG	1	1	0	0	0	0	0	0	0	0	0	1	0	1	0	0	0
6220	Hausfriedensbr. dar.	VOLL	1	1	0	0	0	0	0	0	0	0	0	1	0	1	0	0	0
		VERS	0	0	0	0	0	0	0	0	0	0	0	0	0	0	0	0	0
		INSG	1	1	0	0	0	0	0	0	0	0	0	1	0	1	0	0	0

P O L I Z E I L I C H E K R I M I N A L S T A T I S T I K
- A U F G L I E D E R U N G D E R O P F E R N A C H A L T E R U N D G E S C H L E C H T -

LAND THUERINGEN

SCHL. ZAHL DER TAT	S T R A F T A T	OPFER INS- GESAMT	VON SP. 4		18		21		30		40		50		INSGES.		60		
			MAENN- LICH	WEIB- LICH	---		B I S				U N T E R		---		SPALTEN		U. MEHR		
					21	30	21	30	40	50	60	23 - 30	30 - 39	40 - 49	50 - 59	60 - 69	JAHRE		
1	2	3	4	5	6	21	22	23	24	25	26	27	28	29	30	31	32	33	34
6221 Hausfriedensbruch	VOLL	1	1	0	0	0	0	0	0	0	0	0	0	1	0	1	0	0	0
	VERS	0	0	0	0	0	0	0	0	0	0	0	0	0	0	0	0	0	0
	INSG	1	1	0	0	0	0	0	0	0	0	0	0	1	0	1	0	0	0
6500 Straftaten im Amt	VOLL	74	65	9	8	2	21	4	9	0	15	1	7	0	52	5	2	1	
	VERS	0	0	0	0	0	0	0	0	0	0	0	0	0	0	0	0	0	
	INSG	74	65	9	8	2	21	4	9	0	15	1	7	0	52	5	2	1	
6550 sonst.Straft.i.Amt	VOLL	74	65	9	8	2	21	4	9	0	15	1	7	0	52	5	2	1	
	VERS	0	0	0	0	0	0	0	0	0	0	0	0	0	0	0	0	0	
	INSG	74	65	9	8	2	21	4	9	0	15	1	7	0	52	5	2	1	
6551 Körperverl.im Amt	VOLL	74	65	9	8	2	21	4	9	0	15	1	7	0	52	5	2	1	
	VERS	0	0	0	0	0	0	0	0	0	0	0	0	0	0	0	0	0	
	INSG	74	65	9	8	2	21	4	9	0	15	1	7	0	52	5	2	1	
6700 alle andere gem StGB	VOLL	11	7	4	0	0	0	0	0	0	1	0	2	0	3	0	1	0	
	VERS	0	0	0	0	0	0	0	0	0	0	0	0	0	0	0	0	0	
	INSG	11	7	4	0	0	0	0	0	0	1	0	2	0	3	0	1	0	
6730 dar. Beleidigung	VOLL	1	1	0	0	0	0	0	0	0	1	0	0	0	1	0	0	0	
	VERS	0	0	0	0	0	0	0	0	0	0	0	0	0	0	0	0	0	
	INSG	1	1	0	0	0	0	0	0	0	1	0	0	0	1	0	0	0	
//// Straftaten gem. StGB	VOLL	23000	13933	9067	2045	998	3841	1896	1933	1418	1909	1490	1073	805	8756	5609	767	570	
	VERS	1025	679	346	75	34	194	73	105	52	99	60	71	34	469	219	46	37	
	INSG	24025	14612	9413	2120	1032	4035	1969	2038	1470	2008	1550	1144	839	9225	5828	813	607	
7000 Nebengesetze	VOLL	79	6	73	0	1	3	9	0	21	1	29	0	8	4	67	2	5	
	VERS	0	0	0	0	0	0	0	0	0	0	0	0	0	0	0	0	0	
	INSG	79	6	73	0	1	3	9	0	21	1	29	0	8	4	67	2	5	
7200 sonst. Nebengesetze	VOLL	78	5	73	0	1	2	9	0	21	1	29	0	8	3	67	2	5	
	VERS	0	0	0	0	0	0	0	0	0	0	0	0	0	0	0	0	0	
	INSG	78	5	73	0	1	2	9	0	21	1	29	0	8	3	67	2	5	
7300 Rauschgiftdelikte	VOLL	1	1	0	0	0	1	0	0	0	0	0	0	0	1	0	0	0	
	VERS	0	0	0	0	0	0	0	0	0	0	0	0	0	0	0	0	0	
	INSG	1	1	0	0	0	1	0	0	0	0	0	0	0	1	0	0	0	

P O L I Z E I L I C H E K R I M I N A L S T A T I S T I K
- A U F G L I E D E R U N G D E R O P F E R N A C H A L T E R U N D G E S C H L E C H T -

LAND THUERINGEN

SCHL. ZAHL DER TAT	S T R A F T A T	OPFER INS- GESAMT	VON SP. 4		BIS 6		10		INSGES.		14		16		INSGES.				
			MAENN- LICH	WEIB- LICH	UNTER 6 M	6 J W	B I S 10 M	10 W	U N T E R 14 M	14 W	SPALTEN 9 - 12 M	12 W	B I S 16 M	16 W	U N T E R 18 M	18 W	SPALTEN 15 - 18 M	18 W	
1	2	3	4	5	6	7	8	9	10	11	12	13	14	15	16	17	18	19	20
7340	sonst. BTM-Verstösse	VOLL VERS INSG	1 0 1	1 0 1	0 0 0	0 0 0	0 0 0	0 0 0	0 0 0	0 0 0	0 0 0	0 0 0	0 0 0	0 0 0	0 0 0	0 0 0	0 0 0	0 0 0	0 0 0
7346	Tod d. BTM-Abgabe	VOLL VERS INSG	1 0 1	1 0 1	0 0 0	0 0 0	0 0 0	0 0 0	0 0 0	0 0 0	0 0 0	0 0 0	0 0 0	0 0 0	0 0 0	0 0 0	0 0 0	0 0 0	0 0 0
8900	Straftaten o. 7250	VOLL VERS INSG	23079 1025 24104	13939 679 14618	9140 346 9486	236 14 250	175 5 180	215 8 223	211 6 217	588 16 604	564 20 584	803 24 827	775 26 801	458 22 480	442 11 453	868 29 897	498 14 512	1326 51 1377	940 25 965
8910	Rauschgiftkrim. ges.	VOLL VERS INSG	4 0 4	4 0 4	0 0 0	0 0 0	0 0 0	0 0 0	0 0 0	0 0 0	0 0 0	0 0 0	0 0 0	0 0 0	0 0 0	0 0 0	0 0 0	0 0 0	0 0 0
8911	dar. dir.Beschaffung	VOLL VERS INSG	3 0 3	3 0 3	0 0 0	0 0 0	0 0 0	0 0 0	0 0 0	0 0 0	0 0 0	0 0 0	0 0 0	0 0 0	0 0 0	0 0 0	0 0 0	0 0 0	0 0 0
8920	Gewaltkriminalität	VOLL VERS INSG	4644 603 5247	3490 414 3904	1154 189 1343	25 8 33	13 4 17	22 6 28	10 3 13	100 8 108	76 8 84	122 14 136	86 11 97	121 10 131	69 9 78	290 17 307	99 4 103	411 27 438	168 13 181
8940	Strassenkriminalität	VOLL VERS INSG	4735 546 5281	3479 380 3859	1256 166 1422	24 7 31	7 4 11	22 6 28	9 2 11	100 8 108	72 6 78	122 14 136	81 8 89	121 10 131	70 8 78	289 17 306	101 4 105	410 27 437	171 12 183
8941	Strassenraub (Th)	VOLL VERS INSG	849 119 968	604 82 686	245 37 282	7 0 7	0 0 0	6 0 6	2 1 3	13 2 15	8 1 9	19 2 21	10 2 12	29 7 36	1 2 3	62 6 68	9 0 9	91 13 104	10 2 12
8943	Strassenkrim. (Th)	VOLL VERS INSG	5223 561 5784	3591 383 3974	1632 178 1810	48 8 56	53 4 57	43 7 50	110 3 113	161 9 170	257 16 273	204 16 220	367 19 386	122 10 132	87 9 96	291 17 308	108 4 112	413 27 440	195 13 208
8950	Menschenhandel	VOLL VERS INSG	4 0 4	0 0 0	4 0 4	0 0 0	0 0 0	0 0 0	0 0 0	0 0 0	0 0 0	0 0 0	0 0 0	0 0 0	0 0 0	0 0 0	1 0 1	0 0 0	1 0 1

P O L I Z E I L I C H E K R I M I N A L S T A T I S T I K
 - A U F G L I E D E R U N G D E R O P F E R N A C H A L T E R U N D G E S C H L E C H T -

LAND THUERINGEN

SCHL. ZAHL DER TAT	S T R A F T A T	OPFER INS- GESAMT	VON SP. 4		18		21		30		40		50		INSGES.		60		
			MAENN- LICH	WEIB- LICH	---		B I S				U N T E R		---		SPALTEN		U. MEHR		
					21	30	21	30	21	30	21	30	21	30	23	30	23	30	JAHRE
1	2	3	4	5	6	21	22	23	24	25	26	27	28	29	30	31	32	33	34
7340	sonst. BTM-Verstösse	VOLL	1	1	0	0	0	1	0	0	0	0	0	0	0	1	0	0	0
		VERS	0	0	0	0	0	0	0	0	0	0	0	0	0	0	0	0	0
		INSG	1	1	0	0	0	1	0	0	0	0	0	0	0	1	0	0	0
7346	Tod d. BTM-Abgabe	VOLL	1	1	0	0	0	1	0	0	0	0	0	0	0	1	0	0	0
		VERS	0	0	0	0	0	0	0	0	0	0	0	0	0	0	0	0	0
		INSG	1	1	0	0	0	1	0	0	0	0	0	0	0	1	0	0	0
8900	Straftaten o. 7250	VOLL	23079	13939	9140	2045	999	3844	1905	1933	1439	1910	1519	1073	813	8760	5676	769	575
		VERS	1025	679	346	75	34	194	73	105	52	99	60	71	34	469	219	46	37
		INSG	24104	14618	9486	2120	1033	4038	1978	2038	1491	2009	1579	1144	847	9229	5895	815	612
8910	Rauschgiftkrim. ges.	VOLL	4	4	0	0	0	4	0	0	0	0	0	0	0	4	0	0	0
		VERS	0	0	0	0	0	0	0	0	0	0	0	0	0	0	0	0	0
		INSG	4	4	0	0	0	4	0	0	0	0	0	0	0	4	0	0	0
8911	dar. dir. Beschaffung	VOLL	3	3	0	0	0	3	0	0	0	0	0	0	0	3	0	0	0
		VERS	0	0	0	0	0	0	0	0	0	0	0	0	0	0	0	0	0
		INSG	3	3	0	0	0	3	0	0	0	0	0	0	0	3	0	0	0
8920	Gewaltkriminalität	VOLL	4644	3490	1154	704	149	1085	212	470	161	379	176	183	96	2117	645	111	93
		VERS	603	414	189	49	15	119	39	58	32	65	37	44	19	286	127	30	19
		INSG	5247	3904	1343	753	164	1204	251	528	193	444	213	227	115	2403	772	141	112
8940	Strassenkriminalität	VOLL	4735	3479	1256	706	166	1082	234	471	184	376	197	181	110	2110	725	107	106
		VERS	546	380	166	48	15	106	34	53	29	60	34	41	15	260	112	24	15
		INSG	5281	3859	1422	754	181	1188	268	524	213	436	231	222	125	2370	837	131	121
8941	Strassenraub (Th)	VOLL	849	604	245	120	15	158	43	78	40	61	53	39	27	336	163	31	47
		VERS	119	82	37	13	3	20	4	12	7	11	9	8	3	51	23	3	7
		INSG	968	686	282	133	18	178	47	90	47	72	62	47	30	387	186	34	54
8943	Strassenkrim. (Th)	VOLL	5223	3591	1632	706	169	1084	243	472	184	376	203	181	112	2113	742	107	106
		VERS	561	383	178	48	15	106	34	53	29	60	34	41	15	260	112	24	15
		INSG	5784	3974	1810	754	184	1190	277	525	213	436	237	222	127	2373	854	131	121
8950	Menschenhandel	VOLL	4	0	4	0	2	0	1	0	0	0	0	0	0	0	1	0	0
		VERS	0	0	0	0	0	0	0	0	0	0	0	0	0	0	0	0	0
		INSG	4	0	4	0	2	0	1	0	0	0	0	0	0	0	1	0	0

P O L I Z E I L I C H E K R I M I N A L S T A T I S T I K
 - A U F G L I E D E R U N G D E R O P F E R N A C H A L T E R U N D G E S C H L E C H T -

LAND THUERINGEN

SCHL. ZAHL DER TAT	S T R A F T A T	OPFER INS- GESAMT	VON SP. 4		BIS 6		10		INSGES.		14		16		INSGES.				
			MAENN- LICH	WEIB- LICH	UNTER 6 M	J W	B I S 10 M	U N T E R 14 W	9 - 12 M	12 W	M	W	M	W	M	W	M	W	
1	2	3	4	5	6	7	8	9	10	11	12	13	14	15	16	17	18	19	20
8960	Jugendschutz	VOLL	11	6	5	1	0	2	1	1	3	3	4	1	0	0	0	1	0
		VERS	0	0	0	0	0	0	0	0	0	0	0	0	0	0	0	0	0
		INSG	11	6	5	1	0	2	1	1	3	3	4	1	0	0	0	1	0
8990	Strassenkrim. (Bund)	VOLL	1879	1362	517	3	3	9	2	29	31	38	33	56	34	126	49	182	83
		VERS	197	132	65	1	2	3	1	2	2	5	3	4	6	4	2	8	8
		INSG	2076	1494	582	4	5	12	3	31	33	43	36	60	40	130	51	190	91
8991	Strassenraub (Bund)	VOLL	177	125	52	0	0	2	1	1	1	3	2	8	1	18	1	26	2
		VERS	33	24	9	0	0	0	1	1	0	1	1	2	1	1	0	3	1
		INSG	210	149	61	0	0	2	2	2	1	4	3	10	2	19	1	29	3
8944	Straft. im Nahverk.	VOLL	308	219	89	7	0	6	2	16	24	22	26	20	12	30	16	50	28
		VERS	20	15	5	1	0	0	0	0	1	0	1	3	0	2	0	5	0
		INSG	328	234	94	8	0	6	2	16	25	22	27	23	12	32	16	55	28

P O L I Z E I L I C H E K R I M I N A L S T A T I S T I K
 - A U F G L I E D E R U N G D E R O P F E R N A C H A L T E R U N D G E S C H L E C H T -

LAND THUERINGEN

SCHL. ZAHL DER TAT	S T R A F T A T	OPFER INS- GESAMT	VON SP. 4		18		21		30		40		50		INSGES.		60		
			MAENN- LICH	WEIB- LICH	---		B I S				U N T E R		---		SPALTEN		U. MEHR		
					21	30	21	30	40	50	60	23 - 30	JAHRE						
1	2	3	4	5	6	M	W	M	W	M	W	M	W	M	W	M	W	M	W
8960	Jugendschutz	VOLL	11	6	5	1	0	0	0	0	0	0	1	0	0	0	1	0	0
		VERS	0	0	0	0	0	0	0	0	0	0	0	0	0	0	0	0	0
		INSG	11	6	5	1	0	0	0	0	0	0	1	0	0	0	1	0	0
8990	Strassenkrim. (Bund)	VOLL	1879	1362	517	307	87	448	99	198	56	109	71	49	32	804	258	28	53
		VERS	197	132	65	22	8	43	13	15	10	22	10	9	5	89	38	7	6
		INSG	2076	1494	582	329	95	491	112	213	66	131	81	58	37	893	296	35	59
8991	Strassenraub (Bund)	VOLL	177	125	52	30	5	36	5	14	5	6	3	7	4	63	17	3	26
		VERS	33	24	9	5	0	8	1	2	0	3	3	2	0	15	4	0	3
		INSG	210	149	61	35	5	44	6	16	5	9	6	9	4	78	21	3	29
8944	Straft. im Nahverk.	VOLL	308	219	89	43	6	65	10	5	7	14	4	13	3	97	24	0	5
		VERS	20	15	5	2	1	4	0	1	0	1	3	1	0	7	3	0	0
		INSG	328	234	94	45	7	69	10	6	7	15	7	14	3	104	27	0	5

Tabelle 092
Opfer-Tatverdächtigen-Beziehung

Die Tabelle zeigt die Beziehung des Opfers zum Tatverdächtigen (vom Opfer aus gesehen).

Es gibt folgende Unterscheidung:

- Verwandtschaft
- Bekanntschaft
- Landsmann
- flüchtige Vorbeziehung
- keine Vorbeziehung
- ungeklärt.

Vorrang hat stets die engste Beziehung.

SCHL. ZAHL DER TAT	S T R A F T A T	ERF. FAELLE	O P F E R			VERWANDT- SCHAFT		BEKANNT- SCHAFT		LANDSMANN		FLUECHT. VORBE- ZIEHUNG		KEINE VORBE- ZIEHUNG		UNGE- KLAERT		
			5	6	7	8	9	10	11	12	13	14	15	16	17	18	19	
----	Straftaten insgesamt	VOLL	20986	23079	13939	9140	922	1563	2609	2966	38	30	1596	788	4924	2024	3850	1769
		VERS	889	1025	679	346	41	42	135	88	2	1	68	24	265	119	168	72
		INSG	21875	24104	14618	9486	963	1605	2744	3054	40	31	1664	812	5189	2143	4018	1841
0000	geg. das Leben	VOLL	55	58	32	26	5	11	4	4	0	0	1	1	11	2	11	8
		VERS	41	55	34	21	2	4	9	14	0	0	1	1	7	0	15	2
		INSG	96	113	66	47	7	15	13	18	0	0	2	2	18	2	26	10
0100	Mord	VOLL	9	9	5	4	1	3	1	1	0	0	0	0	2	0	1	0
		VERS	7	17	6	11	1	0	3	10	0	0	0	0	0	0	2	1
		INSG	16	26	11	15	2	3	4	11	0	0	0	0	2	0	3	1
0110	dar. Raubmord	VOLL	1	1	0	1	0	1	0	0	0	0	0	0	0	0	0	0
		VERS	0	0	0	0	0	0	0	0	0	0	0	0	0	0	0	0
		INSG	1	1	0	1	0	1	0	0	0	0	0	0	0	0	0	0
0200	übr. vors. Tötungen	VOLL	18	20	10	10	3	4	2	2	0	0	0	1	2	0	3	3
		VERS	34	38	28	10	1	4	6	4	0	0	1	1	7	0	13	1
		INSG	52	58	38	20	4	8	8	6	0	0	1	2	9	0	16	4
0300	Fahrl. Töt.(ohne VU)	VOLL	28	29	17	12	1	4	1	1	0	0	1	0	7	2	7	5
		VERS	0	0	0	0	0	0	0	0	0	0	0	0	0	0	0	0
		INSG	28	29	17	12	1	4	1	1	0	0	1	0	7	2	7	5
1000	geg. sex. Selbstbest	VOLL	963	1073	189	884	27	148	48	254	0	6	27	78	54	227	33	171
		VERS	44	47	5	42	0	3	0	11	0	0	0	5	4	21	1	2
		INSG	1007	1120	194	926	27	151	48	265	0	6	27	83	58	248	34	173
1100	Gewaltanw. Abhängig.	VOLL	336	344	39	305	9	45	13	117	0	1	7	36	4	50	6	56
		VERS	33	33	2	31	0	3	0	11	0	0	0	4	1	13	1	0
		INSG	369	377	41	336	9	48	13	128	0	1	7	40	5	63	7	56
1110	dar. Vergewaltigung	VOLL	125	127	9	118	1	18	3	55	0	1	1	15	1	9	3	20
		VERS	14	14	0	14	0	0	0	7	0	0	0	0	0	7	0	0
		INSG	139	141	9	132	1	18	3	62	0	1	1	15	1	16	3	20
1111	Vergew. Überf. Einz.	VOLL	82	82	4	78	1	11	1	39	0	1	0	8	1	7	1	12
		VERS	11	11	0	11	0	0	0	5	0	0	0	0	0	6	0	0
		INSG	93	93	4	89	1	11	1	44	0	1	0	8	1	13	1	12

SCHL. ZAHL DER TAT	S T R A F T A T	ERF. FAELLE	O P F E R			VERWANDT- SCHAFT		BEKANNT- SCHAFT		LANDSMANN		FLUECHT. VORBE- ZIEHUNG		KEINE VORBE- ZIEHUNG		UNGE- KLAERT		
			5	6	7	8	9	10	11	12	13	14	15	16	17	18	19	
1	2	3	4	5	6	7	8	9	10	11	12	13	14	15	16	17	18	19
1112 Vergew. Überf. Grup.		VOLL	1	1	0	1	0	0	0	0	0	0	0	1	0	0	0	0
		VERS	2	2	0	2	0	0	0	1	0	0	0	0	0	1	0	0
		INSG	3	3	0	3	0	0	0	1	0	0	0	1	0	1	0	0
1113 dar. sonst. d. Grup.		VOLL	5	5	1	4	0	0	0	3	0	0	1	1	0	0	0	0
		VERS	0	0	0	0	0	0	0	0	0	0	0	0	0	0	0	0
		INSG	5	5	1	4	0	0	0	3	0	0	1	1	0	0	0	0
1114 sonst. Straftat §177		VOLL	37	39	4	35	0	7	2	13	0	0	0	5	0	2	2	8
		VERS	1	1	0	1	0	0	0	1	0	0	0	0	0	0	0	0
		INSG	38	40	4	36	0	7	2	14	0	0	0	5	0	2	2	8
1120 dar. sex. Nötigung		VOLL	185	190	22	168	2	18	9	56	0	0	6	21	3	40	2	33
		VERS	18	18	2	16	0	3	0	4	0	0	0	3	1	6	1	0
		INSG	203	208	24	184	2	21	9	60	0	0	6	24	4	46	3	33
1130 dar. sex. Mißbrauch		VOLL	26	27	8	19	6	9	1	6	0	0	0	0	0	1	1	3
		VERS	1	1	0	1	0	0	0	0	0	0	0	1	0	0	0	0
		INSG	27	28	8	20	6	9	1	6	0	0	0	1	0	1	1	3
1131 dar. sex. Abhängigk.		VOLL	16	17	8	9	6	3	1	2	0	0	0	0	0	1	1	3
		VERS	0	0	0	0	0	0	0	0	0	0	0	0	0	0	0	0
		INSG	16	17	8	9	6	3	1	2	0	0	0	0	0	1	1	3
1300 sonst. sex. Missbr.		VOLL	596	690	133	557	18	102	35	136	0	1	20	40	41	173	19	105
		VERS	11	14	3	11	0	0	0	0	0	0	0	1	3	8	0	2
		INSG	607	704	136	568	18	102	35	136	0	1	20	41	44	181	19	107
1310 dar.sex. Miss.v.Kin.		VOLL	359	427	99	328	18	92	28	102	0	1	15	25	27	70	11	38
		VERS	11	14	3	11	0	0	0	0	0	0	0	1	3	8	0	2
		INSG	370	441	102	339	18	92	28	102	0	1	15	26	30	78	11	40
1311 sex. Handlung §176		VOLL	201	228	60	168	12	46	21	61	0	0	9	11	9	31	9	19
		VERS	10	13	3	10	0	0	0	0	0	0	0	1	3	8	0	1
		INSG	211	241	63	178	12	46	21	61	0	0	9	12	12	39	9	20
1312 dar.exhib.Handl.v.Ki		VOLL	36	55	17	38	0	1	2	3	0	0	0	0	13	24	2	10
		VERS	0	0	0	0	0	0	0	0	0	0	0	0	0	0	0	0
		INSG	36	55	17	38	0	1	2	3	0	0	0	0	13	24	2	10

SCHL. ZAHL DER TAT	S T R A F T A T	ERF. FAELLE	O P F E R			VERWANDT- SCHAFT		BEKANNT- SCHAFT		LANDSMANN		FLUECHT. VORBE- ZIEHUNG		KEINE VORBE- ZIEHUNG		UNGE- KLAERT		
			INSG.	MAENNL.	WEIBL.	M	W	M	W	M	W	M	W	M	W	M	W	
1	2	3	4	5	6	7	8	9	10	11	12	13	14	15	16	17	18	19
1313 Kind an sich	VOLL		3	4	1	3	0	2	1	0	0	0	0	0	0	1	0	0
	VERS		0	0	0	0	0	0	0	0	0	0	0	0	0	0	0	0
	INSG		3	4	1	3	0	2	1	0	0	0	0	0	0	1	0	0
1314 Einwirk.von Kindern	VOLL		5	11	3	8	1	0	2	1	0	0	0	0	0	7	0	0
	VERS		0	0	0	0	0	0	0	0	0	0	0	0	0	0	0	0
	INSG		5	11	3	8	1	0	2	1	0	0	0	0	0	7	0	0
1315 Vollz.d.Beischl.m.Ki	VOLL		4	4	0	4	0	1	0	2	0	0	0	1	0	0	0	0
	VERS		0	0	0	0	0	0	0	0	0	0	0	0	0	0	0	0
	INSG		4	4	0	4	0	1	0	2	0	0	0	1	0	0	0	0
1316 Schw.sex.Mißbr.Porno	VOLL		3	3	0	3	0	1	0	0	0	0	0	0	0	0	0	2
	VERS		0	0	0	0	0	0	0	0	0	0	0	0	0	0	0	0
	INSG		3	3	0	3	0	1	0	0	0	0	0	0	0	0	0	2
1317 Sonst.schw.sex.Mißbr	VOLL		101	115	18	97	5	41	2	30	0	1	6	13	5	6	0	6
	VERS		1	1	0	1	0	0	0	0	0	0	0	0	0	0	0	1
	INSG		102	116	18	98	5	41	2	30	0	1	6	13	5	6	0	7
1320 dar. ex.Handlung etc	VOLL		155	176	18	158	0	1	0	1	0	0	2	6	11	90	5	60
	VERS		0	0	0	0	0	0	0	0	0	0	0	0	0	0	0	0
	INSG		155	176	18	158	0	1	0	1	0	0	2	6	11	90	5	60
1330 dar.sex.Miss.Jugendl	VOLL		52	56	11	45	0	7	3	20	0	0	3	6	2	8	3	4
	VERS		0	0	0	0	0	0	0	0	0	0	0	0	0	0	0	0
	INSG		52	56	11	45	0	7	3	20	0	0	3	6	2	8	3	4
1340 dar.sex.Miss.Wid.unf	VOLL		30	31	5	26	0	2	4	13	0	0	0	3	1	5	0	3
	VERS		0	0	0	0	0	0	0	0	0	0	0	0	0	0	0	0
	INSG		30	31	5	26	0	2	4	13	0	0	0	3	1	5	0	3
1400 Ausn. sex. Neigungen	VOLL		31	39	17	22	0	1	0	1	0	4	0	2	9	4	8	10
	VERS		0	0	0	0	0	0	0	0	0	0	0	0	0	0	0	0
	INSG		31	39	17	22	0	1	0	1	0	4	0	2	9	4	8	10
1410 Förd. von 1411;1412	VOLL		5	5	0	5	0	0	0	1	0	0	0	0	0	2	0	2
	VERS		0	0	0	0	0	0	0	0	0	0	0	0	0	0	0	0
	INSG		5	5	0	5	0	0	0	1	0	0	0	0	0	2	0	2

SCHL. ZAHL DER TAT	S T R A F T A T	ERF. FAELLE	O P F E R			VERWANDT- SCHAFT		BEKANNT- SCHAFT		LANDSMANN		FLUECHT. VORBE- ZIEHUNG		KEINE VORBE- ZIEHUNG		UNGE- KLAERT		
			5	6	7	8	9	10	11	12	13	14	15	16	17	18	19	
1	2	3	4	5	6	7	8	9	10	11	12	13	14	15	16	17	18	19
1411 Förd.sex.Handl.Mind.	VOLL		3	3	0	3	0	0	0	1	0	0	0	0	0	2	0	0
	VERS		0	0	0	0	0	0	0	0	0	0	0	0	0	0	0	0
	INSG		3	3	0	3	0	0	0	1	0	0	0	0	0	2	0	0
1412 Ausb.v.Prostituiert.	VOLL		2	2	0	2	0	0	0	0	0	0	0	0	0	0	0	2
	VERS		0	0	0	0	0	0	0	0	0	0	0	0	0	0	0	0
	INSG		2	2	0	2	0	0	0	0	0	0	0	0	0	0	0	2
1420 dar. Zuhältereie	VOLL		3	6	1	5	0	0	0	0	0	4	0	0	1	0	0	1
	VERS		0	0	0	0	0	0	0	0	0	0	0	0	0	0	0	0
	INSG		3	6	1	5	0	0	0	0	0	4	0	0	1	0	0	1
1430 dar. Verbr.Pornogr.	VOLL		7	12	6	6	0	0	0	0	0	0	0	0	0	0	6	6
	VERS		0	0	0	0	0	0	0	0	0	0	0	0	0	0	0	0
	INSG		7	12	6	6	0	0	0	0	0	0	0	0	0	0	6	6
1431 dar. unter 18 Jahren	VOLL		6	11	6	5	0	0	0	0	0	0	0	0	0	0	6	5
	VERS		0	0	0	0	0	0	0	0	0	0	0	0	0	0	0	0
	INSG		6	11	6	5	0	0	0	0	0	0	0	0	0	0	6	5
2000 Rohheitsd./Freiheit	VOLL	19720		21685	13564	8121	883	1388	2524	2661	38	24	1559	701	4782	1773	3778	1574
	VERS	768		884	610	274	37	31	119	63	2	1	63	18	246	96	143	65
	INSG	20488		22569	14174	8395	920	1419	2643	2724	40	25	1622	719	5028	1869	3921	1639
2100 Raub/Räub. Erpr. etc	VOLL		737	849	604	245	4	4	70	39	1	0	49	9	287	124	193	69
	VERS		107	119	82	37	2	2	19	3	0	0	8	2	26	17	27	13
	INSG		844	968	686	282	6	6	89	42	1	0	57	11	313	141	220	82
2110 Geldinst./Poststfil.	VOLL		9	15	3	12	0	0	0	0	0	0	0	0	2	9	1	3
	VERS		3	3	1	2	0	0	1	0	0	0	0	0	0	1	0	1
	INSG		12	18	4	14	0	0	1	0	0	0	0	0	2	10	1	4
2111 dav. Geldinstitut	VOLL		7	13	2	11	0	0	0	0	0	0	0	0	1	8	1	3
	VERS		3	3	1	2	0	0	1	0	0	0	0	0	0	1	0	1
	INSG		10	16	3	13	0	0	1	0	0	0	0	0	1	9	1	4
2112 dav. Postfilialen	VOLL		2	2	1	1	0	0	0	0	0	0	0	0	1	1	0	0
	VERS		0	0	0	0	0	0	0	0	0	0	0	0	0	0	0	0
	INSG		2	2	1	1	0	0	0	0	0	0	0	0	1	1	0	0

SCHL. ZAHL DER TAT	S T R A F T A T	ERF. FAELLE	O P F E R			VERWANDT- SCHAFT		BEKANNT- SCHAFT		LANDSMANN		FLUECHT. VORBE- ZIEHUNG		KEINE VORBE- ZIEHUNG		UNGE- KLAERT		
			INSG.	MAENNL.	WEIBL.	M	W	M	W	M	W	M	W	M	W	M	W	
1	2	3	4	5	6	7	8	9	10	11	12	13	14	15	16	17	18	19
2120 dar. sonst.Zahlst.		VOLL	12	13	3	10	0	0	0	0	0	0	1	0	1	6	1	4
		VERS	4	5	1	4	0	0	0	0	0	0	0	0	1	3	0	1
		INSG	16	18	4	14	0	0	0	0	0	0	1	0	2	9	1	5
2121 dar. Spielhallen		VOLL	3	3	0	3	0	0	0	0	0	0	0	0	0	1	0	2
		VERS	0	0	0	0	0	0	0	0	0	0	0	0	0	0	0	0
		INSG	3	3	0	3	0	0	0	0	0	0	0	0	0	1	0	2
2122 dar. Tankstellen		VOLL	3	4	1	3	0	0	0	0	0	0	0	0	1	2	0	1
		VERS	1	1	0	1	0	0	0	0	0	0	0	0	0	0	0	1
		INSG	4	5	1	4	0	0	0	0	0	0	0	0	1	2	0	2
2130 dar.Geld-/Werttransp		VOLL	2	2	2	0	0	0	0	0	0	0	0	0	1	0	1	0
		VERS	0	0	0	0	0	0	0	0	0	0	0	0	0	0	0	0
		INSG	2	2	2	0	0	0	0	0	0	0	0	0	1	0	1	0
2131 dar.Geld-/Kassenbot.		VOLL	1	1	1	0	0	0	0	0	0	0	0	0	0	0	1	0
		VERS	0	0	0	0	0	0	0	0	0	0	0	0	0	0	0	0
		INSG	1	1	1	0	0	0	0	0	0	0	0	0	0	0	1	0
2132 dar. spez.Transp-Fzg		VOLL	1	1	1	0	0	0	0	0	0	0	0	0	1	0	0	0
		VERS	0	0	0	0	0	0	0	0	0	0	0	0	0	0	0	0
		INSG	1	1	1	0	0	0	0	0	0	0	0	0	1	0	0	0
2140 dar.raub.angr.Kraftf		VOLL	6	7	6	1	0	0	0	0	0	0	0	0	6	1	0	0
		VERS	0	0	0	0	0	0	0	0	0	0	0	0	0	0	0	0
		INSG	6	7	6	1	0	0	0	0	0	0	0	0	6	1	0	0
2141 dar.Beraub.Taxifahr.		VOLL	1	1	1	0	0	0	0	0	0	0	0	0	1	0	0	0
		VERS	0	0	0	0	0	0	0	0	0	0	0	0	0	0	0	0
		INSG	1	1	1	0	0	0	0	0	0	0	0	0	1	0	0	0
2160 dar. Handtaschenraub		VOLL	35	36	2	34	0	0	0	1	0	0	0	0	2	20	0	13
		VERS	4	4	1	3	0	0	0	0	0	0	0	0	1	2	0	1
		INSG	39	40	3	37	0	0	0	1	0	0	0	0	3	22	0	14
2170 dar.sonst.Raubüberf.		VOLL	113	132	115	17	0	0	11	4	0	0	8	0	62	9	34	4
		VERS	24	29	23	6	1	0	4	0	0	0	2	1	9	3	7	2
		INSG	137	161	138	23	1	0	15	4	0	0	10	1	71	12	41	6

SCHL. ZAHL DER TAT	S T R A F T A T	ERF. FAELLE	O P F E R			VERWANDT- SCHAFT		BEKANNT- SCHAFT		LANDSMANN		FLUECHT. VORBE- ZIEHUNG		KEINE VORBE- ZIEHUNG		UNGE- KLAERT		
			5	6	7	8	9	10	11	12	13	14	15	16	17	18	19	
1	2	3	4	5	6	7	8	9	10	11	12	13	14	15	16	17	18	19
2180 dar. Raub z.E.v. BTM		VOLL	2	3	3	0	0	0	1	0	0	0	0	0	0	0	2	0
		VERS	0	0	0	0	0	0	0	0	0	0	0	0	0	0	0	0
		INSG	2	3	3	0	0	0	1	0	0	0	0	0	0	0	2	0
2190 dar.Überf.in Wohnung		VOLL	54	67	53	14	2	0	12	6	1	0	5	2	12	1	21	5
		VERS	5	5	3	2	0	0	1	1	0	0	0	0	0	1	2	0
		INSG	59	72	56	16	2	0	13	7	1	0	5	2	12	2	23	5
2200 Körperverletzung		VOLL	13632	14844	9924	4920	666	984	1798	1664	27	16	1112	369	3505	1001	2816	886
		VERS	596	695	486	209	35	27	90	52	2	1	49	14	202	71	108	44
		INSG	14228	15539	10410	5129	701	1011	1888	1716	29	17	1161	383	3707	1072	2924	930
2210 dar. m.tödl. Ausgang		VOLL	6	7	6	1	1	1	0	0	0	0	0	0	3	0	2	0
		VERS	0	0	0	0	0	0	0	0	0	0	0	0	0	0	0	0
		INSG	6	7	6	1	1	1	0	0	0	0	0	0	3	0	2	0
2220 dar. gef.u. schw. KV		VOLL	3146	3627	2853	774	98	113	450	258	8	3	318	56	1037	190	942	154
		VERS	337	414	298	116	26	12	55	27	2	1	26	9	119	47	70	20
		INSG	3483	4041	3151	890	124	125	505	285	10	4	344	65	1156	237	1012	174
2221 dar.a.Str./Weg./Plä.		VOLL	1196	1443	1215	228	18	18	128	61	4	0	129	12	497	83	439	54
		VERS	118	151	108	43	4	3	15	3	2	1	10	4	52	24	25	8
		INSG	1314	1594	1323	271	22	21	143	64	6	1	139	16	549	107	464	62
2230 dar. Missh.v.Schutzb		VOLL	171	199	117	82	86	66	18	9	0	0	1	0	2	2	10	5
		VERS	0	0	0	0	0	0	0	0	0	0	0	0	0	0	0	0
		INSG	171	199	117	82	86	66	18	9	0	0	1	0	2	2	10	5
2231 dar. Mißh .v.Kindern		VOLL	143	171	108	63	79	55	18	6	0	0	1	0	2	1	8	1
		VERS	0	0	0	0	0	0	0	0	0	0	0	0	0	0	0	0
		INSG	143	171	108	63	79	55	18	6	0	0	1	0	2	1	8	1
2240 dar. Vors. 1. KV		VOLL	9764	10427	6621	3806	468	792	1292	1373	19	13	768	293	2306	680	1768	655
		VERS	259	281	188	93	9	15	35	25	0	0	23	5	83	24	38	24
		INSG	10023	10708	6809	3899	477	807	1327	1398	19	13	791	298	2389	704	1806	679
2250 dar.fahr1.Körperverl		VOLL	545	584	327	257	13	12	38	24	0	0	25	20	157	129	94	72
		VERS	0	0	0	0	0	0	0	0	0	0	0	0	0	0	0	0
		INSG	545	584	327	257	13	12	38	24	0	0	25	20	157	129	94	72

SCHL. ZAHL DER TAT	S T R A F T A T	ERF. FAELLE	O P F E R			VERWANDT- SCHAFT		BEKANNT- SCHAFT		LANDSMANN		FLUECHT. VORBE- ZIEHUNG		KEINE VORBE- ZIEHUNG		UNGE- KLAERT		
			INSG.	MAENNL.	WEIBL.	M	W	M	W	M	W	M	W	M	W	M	W	
1	2	3	4	5	6	7	8	9	10	11	12	13	14	15	16	17	18	19
2360	Menschenh.Sex.dar.	VOLL	3	4	0	4	0	0	0	0	0	2	0	1	0	1	0	0
		VERS	0	0	0	0	0	0	0	0	0	0	0	0	0	0	0	0
		INSG	3	4	0	4	0	0	0	0	0	2	0	1	0	1	0	0
2361	Menschenh.z.Zw.Sex.	VOLL	2	3	0	3	0	0	0	0	0	2	0	0	0	1	0	0
		VERS	0	0	0	0	0	0	0	0	0	0	0	0	0	0	0	0
		INSG	2	3	0	3	0	0	0	0	0	2	0	0	0	1	0	0
2363	Menschenh.z.Zw.Sex 3	VOLL	1	1	0	1	0	0	0	0	0	0	0	1	0	0	0	0
		VERS	0	0	0	0	0	0	0	0	0	0	0	0	0	0	0	0
		INSG	1	1	0	1	0	0	0	0	0	0	0	1	0	0	0	0
3***	Diebstahl einfach	VOLL	2	2	1	1	0	0	0	0	0	0	0	1	0	0	1	0
		VERS	0	0	0	0	0	0	0	0	0	0	0	0	0	0	0	0
		INSG	2	2	1	1	0	0	0	0	0	0	0	1	0	0	1	0
****	Diebstahl gesamt	VOLL	2	2	1	1	0	0	0	0	0	0	0	1	0	0	1	0
		VERS	0	0	0	0	0	0	0	0	0	0	0	0	0	0	0	0
		INSG	2	2	1	1	0	0	0	0	0	0	0	1	0	0	1	0
6000	sonst. Del.gem. STGB	VOLL	170	182	147	35	5	4	30	7	0	0	9	4	76	15	27	5
		VERS	36	39	30	9	2	4	7	0	0	0	4	0	8	2	9	3
		INSG	206	221	177	44	7	8	37	7	0	0	13	4	84	17	36	8
6100	Erpressung	VOLL	89	96	74	22	2	4	27	7	0	0	9	3	21	3	15	5
		VERS	36	39	30	9	2	4	7	0	0	0	4	0	8	2	9	3
		INSG	125	135	104	31	4	8	34	7	0	0	13	3	29	5	24	8
6110	dar. auf sex.Grundl.	VOLL	1	1	0	1	0	0	0	0	0	0	0	0	0	0	0	1
		VERS	0	0	0	0	0	0	0	0	0	0	0	0	0	0	0	0
		INSG	1	1	0	1	0	0	0	0	0	0	0	0	0	0	0	1
6200	Straft.geg.öff.Ordn.	VOLL	1	1	1	0	0	0	0	0	0	0	0	0	1	0	0	0
		VERS	0	0	0	0	0	0	0	0	0	0	0	0	0	0	0	0
		INSG	1	1	1	0	0	0	0	0	0	0	0	0	1	0	0	0
6220	Hausfriedensbr. dar.	VOLL	1	1	1	0	0	0	0	0	0	0	0	0	1	0	0	0
		VERS	0	0	0	0	0	0	0	0	0	0	0	0	0	0	0	0
		INSG	1	1	1	0	0	0	0	0	0	0	0	0	1	0	0	0

SCHL. ZAHL DER TAT	S T R A F T A T	ERF. FAELLE	O P F E R			VERWANDT- SCHAFT		BEKANNT- SCHAFT		LANDSMANN		FLUECHT. VORBE- ZIEHUNG		KEINE VORBE- ZIEHUNG		UNGE- KLAERT		
			3	4	5	6	7	8	9	10	11	12	13	14	15	16	17	18
6221	Hausfriedensbruch	VOLL	1	1	1	0	0	0	0	0	0	0	0	0	1	0	0	0
		VERS	0	0	0	0	0	0	0	0	0	0	0	0	0	0	0	0
		INSG	1	1	1	0	0	0	0	0	0	0	0	0	1	0	0	0
6500	Straftaten im Amt	VOLL	71	74	65	9	0	0	1	0	0	0	0	0	53	9	11	0
		VERS	0	0	0	0	0	0	0	0	0	0	0	0	0	0	0	0
		INSG	71	74	65	9	0	0	1	0	0	0	0	0	53	9	11	0
6550	sonst.Straft.i.Amt	VOLL	71	74	65	9	0	0	1	0	0	0	0	0	53	9	11	0
		VERS	0	0	0	0	0	0	0	0	0	0	0	0	0	0	0	0
		INSG	71	74	65	9	0	0	1	0	0	0	0	0	53	9	11	0
6551	Körperverl.im Amt	VOLL	71	74	65	9	0	0	1	0	0	0	0	0	53	9	11	0
		VERS	0	0	0	0	0	0	0	0	0	0	0	0	0	0	0	0
		INSG	71	74	65	9	0	0	1	0	0	0	0	0	53	9	11	0
6700	alle andere gem StGB	VOLL	9	11	7	4	3	0	2	0	0	0	0	1	1	3	1	0
		VERS	0	0	0	0	0	0	0	0	0	0	0	0	0	0	0	0
		INSG	9	11	7	4	3	0	2	0	0	0	0	1	1	3	1	0
6730	dar. Beleidigung	VOLL	1	1	1	0	0	0	0	0	0	0	0	0	0	0	1	0
		VERS	0	0	0	0	0	0	0	0	0	0	0	0	0	0	0	0
		INSG	1	1	1	0	0	0	0	0	0	0	0	0	0	0	1	0
////	Straftaten gem. StGB	VOLL	20910	23000	13933	9067	920	1551	2606	2926	38	30	1596	785	4923	2017	3850	1758
		VERS	889	1025	679	346	41	42	135	88	2	1	68	24	265	119	168	72
		INSG	21799	24025	14612	9413	961	1593	2741	3014	40	31	1664	809	5188	2136	4018	1830
7000	Nebengesetze	VOLL	76	79	6	73	2	12	3	40	0	0	0	3	1	7	0	11
		VERS	0	0	0	0	0	0	0	0	0	0	0	0	0	0	0	0
		INSG	76	79	6	73	2	12	3	40	0	0	0	3	1	7	0	11
7200	sonst. Nebengesetze	VOLL	75	78	5	73	2	12	3	40	0	0	0	3	0	7	0	11
		VERS	0	0	0	0	0	0	0	0	0	0	0	0	0	0	0	0
		INSG	75	78	5	73	2	12	3	40	0	0	0	3	0	7	0	11
7300	Rauschgiftdelikte	VOLL	1	1	1	0	0	0	0	0	0	0	0	0	1	0	0	0
		VERS	0	0	0	0	0	0	0	0	0	0	0	0	0	0	0	0
		INSG	1	1	1	0	0	0	0	0	0	0	0	0	1	0	0	0

P O L I Z E I L I C H E K R I M I N A L S T A T I S T I K
- O P F E R - T A T V E R D A E C H T I G E N - B E Z I E H U N G -

LAND THUERINGEN

SCHL. ZAHL DER TAT	S T R A F T A T	ERF. FAELLE	O P F E R			VERWANDT- SCHAFT		BEKANNT- SCHAFT		LANDSMANN		FLUECHT. VORBE- ZIEHUNG		KEINE VORBE- ZIEHUNG		UNGE- KLAERT		
			5	6	7	8	9	10	11	12	13	14	15	16	17	18	19	
1	2	3	4	5	6	7	8	9	10	11	12	13	14	15	16	17	18	19
7340	sonst. BTM-Verstösse	VOLL	1	1	1	0	0	0	0	0	0	0	0	0	1	0	0	0
		VERS	0	0	0	0	0	0	0	0	0	0	0	0	0	0	0	0
		INSG	1	1	1	0	0	0	0	0	0	0	0	0	1	0	0	0
7346	Tod d. BTM-Abgabe	VOLL	1	1	1	0	0	0	0	0	0	0	0	0	1	0	0	0
		VERS	0	0	0	0	0	0	0	0	0	0	0	0	0	0	0	0
		INSG	1	1	1	0	0	0	0	0	0	0	0	0	1	0	0	0
8900	Straftaten o. 7250	VOLL	20986	23079	13939	9140	922	1563	2609	2966	38	30	1596	788	4924	2024	3850	1769
		VERS	889	1025	679	346	41	42	135	88	2	1	68	24	265	119	168	72
		INSG	21875	24104	14618	9486	963	1605	2744	3054	40	31	1664	812	5189	2143	4018	1841
8910	Rauschgiftkrim. ges.	VOLL	3	4	4	0	0	0	1	0	0	0	0	0	1	0	2	0
		VERS	0	0	0	0	0	0	0	0	0	0	0	0	0	0	0	0
		INSG	3	4	4	0	0	0	1	0	0	0	0	0	1	0	2	0
8911	dar. dir.Beschaffung	VOLL	2	3	3	0	0	0	1	0	0	0	0	0	0	0	2	0
		VERS	0	0	0	0	0	0	0	0	0	0	0	0	0	0	0	0
		INSG	2	3	3	0	0	0	1	0	0	0	0	0	0	0	2	0
8920	Gewaltkriminalität	VOLL	4044	4644	3490	1154	108	144	527	356	9	4	368	81	1334	323	1144	246
		VERS	500	603	414	189	30	18	83	51	2	1	35	12	152	71	112	36
		INSG	4544	5247	3904	1343	138	162	610	407	11	5	403	93	1486	394	1256	282
8940	Strassenkriminalität	VOLL	4121	4735	3479	1256	103	129	521	337	9	4	369	80	1336	411	1141	295
		VERS	457	546	380	166	28	14	74	36	2	1	34	11	145	71	97	33
		INSG	4578	5281	3859	1422	131	143	595	373	11	5	403	91	1481	482	1238	328
8941	Strassenraub (Th)	VOLL	737	849	604	245	4	4	70	39	1	0	49	9	287	124	193	69
		VERS	107	119	82	37	2	2	19	3	0	0	8	2	26	17	27	13
		INSG	844	968	686	282	6	6	89	42	1	0	57	11	313	141	220	82
8943	Strassenkrim. (Th)	VOLL	4538	5223	3591	1632	127	231	552	457	9	5	385	111	1363	484	1155	344
		VERS	469	561	383	178	28	14	74	37	2	1	34	12	148	79	97	35
		INSG	5007	5784	3974	1810	155	245	626	494	11	6	419	123	1511	563	1252	379
8950	Menschenhandel	VOLL	3	4	0	4	0	0	0	0	0	2	0	1	0	1	0	0
		VERS	0	0	0	0	0	0	0	0	0	0	0	0	0	0	0	0
		INSG	3	4	0	4	0	0	0	0	0	2	0	1	0	1	0	0

P O L I Z E I L I C H E K R I M I N A L S T A T I S T I K
- O P F E R - T A T V E R D A E C H T I G E N - B E Z I E H U N G -

LAND THUERINGEN

01/08 - 12/08

SCHL. ZAHL DER TAT	S T R A F T A T	ERF. FAELLE	O P F E R			VERWANDT- SCHAFT		BEKANNT- SCHAFT		LANDSMANN		FLUECHT. VORBE- ZIEHUNG		KEINE VORBE- ZIEHUNG		UNGE- KLAERT		
			INSG.	MAENNL.	WEIBL.	M	W	M	W	M	W	M	W	M	W	M	W	
1	2	3	4	5	6	7	8	9	10	11	12	13	14	15	16	17	18	19
8960 Jugendschutz	VOLL		6	11	6	5	0	0	0	0	0	0	0	0	0	0	6	5
	VERS		0	0	0	0	0	0	0	0	0	0	0	0	0	0	0	0
	INSG		6	11	6	5	0	0	0	0	0	0	0	0	0	0	6	5
8990 Strassenkrim. (Bund)	VOLL	1590	1879	1362	517	19	30	140	106	4	1	139	27	580	210	480	143	
	VERS	159	197	132	65	5	3	19	9	2	1	12	5	62	36	32	11	
	INSG	1749	2076	1494	582	24	33	159	115	6	2	151	32	642	246	512	154	
8991 Strassenraub (Bund)	VOLL	156	177	125	52	0	0	11	5	0	0	8	0	71	30	35	17	
	VERS	28	33	24	9	1	0	4	0	0	0	2	1	10	5	7	3	
	INSG	184	210	149	61	1	0	15	5	0	0	10	1	81	35	42	20	
8944 Straft. im Nahverk.	VOLL	282	308	219	89	1	2	26	19	0	0	20	11	107	42	65	15	
	VERS	17	20	15	5	0	0	2	1	0	0	1	0	5	4	7	0	
	INSG	299	328	234	94	1	2	28	20	0	0	21	11	112	46	72	15	