



LKA BW

POLIZEILICHE
KRIMINALSTATISTIK
in Baden-Württemberg

JAHRBUCH 2010



Baden-Württemberg

LANDESKRIMINALAMT

IMPRESSUM

JAHRBUCH POLIZEILICHE KRIMINALSTATISTIK IN BADEN-WÜRTTEMBERG 2010

HERAUSGEBER

Landeskriminalamt Baden-Württemberg

Taubenheimstraße 85

70372 Stuttgart

Telefon 0711 5401-0

Fax 0711 5401-3355

E-Mail poststelle@lka.bwl.de

Internet www.lka-bw.de

© LKA BW, 2010

1	DAS JAHR 2010 IM ÜBERBLICK	1
	Verlauf der Fälle im Vergleich 2009/2010	1
	Verlauf bei den Tatverdächtigen, Opfern und beim Schaden im Vergleich 2009/2010	3
2	VORBEMERKUNGEN	5
	Inhalt	5
	Bedeutung	6
	Erläuterungen zum PKS-Jahrbuch 2010	7
3	ALLGEMEINE STATISTISCHE ANGABEN.....	8
	Fläche und Bevölkerung	8
	Verwaltungs- und Polizeistruktur	10
	Bevölkerungsverteilung Stadt- und Landkreise/zuständige Polizeidienststellen.....	11
	Baden-Württemberg-Atlas Bevölkerungsdichte (Einwohner je km ²).....	13
4	KRIMINALITÄT INSGESAMT	14
	Vorjahresvergleich der Kerndaten	14
	Kriminalitätsentwicklung Zehnjahresvergleich (Fälle und Tatverdächtige).....	15
	Zehnjahresvergleich Entwicklung der Häufigkeitszahl und TV-belastungszahl	15
	Fallzahlen im Überblick.....	16
	Straftatenanteile an „Straftaten insgesamt“	16
	Entwicklung der Aufgeklärten Fälle Zehnjahresvergleich.....	16
	Fallentwicklung der Straftatengruppen 2009/2010	17
	Räumliche Verteilung	20
	Verteilung der erfassten Straftaten nach der Einwohnerzahl der Tatorte	20
	10-Jahres-vergleich des Bevölkerungs- und Straftatenanteils	20
	Verteilung der registrierten Straftaten auf die Landespolizei	21
	Verteilung der aufgeklärten Straftaten auf die Landespolizei.....	21
	Erfasste Fälle nach Stadt- und Landkreisen	22
	Aufgeklärte Fälle nach Stadt- und Landkreisen.....	24
	Baden-Württemberg-Kriminalitätsatlas Aufklärungsquote	26
	Anteil der Fremddienststellen an den erfassten Fällen.....	27
	Baden-Württemberg-Kriminalitätsatlas Häufigkeitszahl	29
	Tatverdächtigenzahlen im Überblick	30
	10-Jahres-Entwicklung der Tatverdächtigen.....	30
	Tatverdächtige nach Stadt- und Landkreisen	31
	Baden-Württemberg-Kriminalitätsatlas Tatverdächtigenbelastungszahl (TVBZ).....	33
	Vorjahresvergleich Alters- und Geschlechtsstruktur der Tatverdächtigen	34
	Vorjahresvergleich der Tatverdächtigenmerkmale	34

Aufgliederung der Tatverdächtigen nach Straftaten	35
Aufgliederung der Tatverdächtigenmerkmale nach Straftaten	38
Verteilung der Tatverdächtigen auf die Deliktsgruppen	41
Verteilung der Tatverdächtigen auf Deliktsgruppen nach Tatverdächtigenmerkmalen.....	42
Anteil der Altersgruppen in ausgewählten Straftatengruppen	43
Verteilung der Tatverdächtigen-Altersgruppen	44
Wohnsitzverteilung der Tatverdächtigen	47
Baden-Württemberg-Kriminalitätsatlas Tatverdächtigen-Import	50
Deutsche und nichtdeutsche Tatverdächtige	51
10-Jahres-Entwicklung der deutschen und nichtdeutschen Tatverdächtige.....	51
Deutsche und nichtdeutsche Tatverdächtige nach Stadt- und Landkreisen	51
Deutsche und Nichtdeutsche nach Geschlecht und Altersgruppe	53
Nichtdeutsche nach Staatsangehörigkeit.....	53
Nichtdeutsche nach Aufenthaltsgrund	54
Verwendung von Schusswaffen.....	55
10-Jahres-Entwicklung der Schusswaffenverwendung.....	55
Vorjahresvergleich der Schusswaffenverwendung in ausgewählten Deliktsbereichen	56
Anteil im jeweiligen Straftatenschlüssel.....	56
Opfer	57
10-Jahres-Entwicklung der Opfer nach Geschlecht.....	57
10-Jahres-Entwicklung der Opfer nach Altersgruppen.....	58
Opfer im Vorjahresvergleich.....	59
Opfergefährdung	60
Regionale Verteilung des Gefährdungsquotienten.....	60
Opfergefährdung nach Altersgruppen.....	61
Opfer-Tatverdächtigen-Beziehung.....	64
Schaden	65
10-Jahres-Entwicklung der Gesamtschadenssumme in Mio. Euro.....	65
Schaden im Vorjahresvergleich	66
Vollendete Fälle nach der Schadenshöhe in Euro im Vorjahresvergleich:	67
Verteilung der Schadensklassen (vollendete Fälle) im Vorjahresvergleich.....	67
Verteilung der Deliktsbereiche auf die Schadensklassen (vollendete Fälle)	68
5 EINZELDARSTELLUNG VON DELIKTSBEREICHEN	69
Straftaten gegen das Leben	69
10-Jahres-Entwicklung.....	69
Erfasste Fälle nach Stadt-/Landkreisen (Schlüssel 0000)	70
Vorjahresvergleich.....	72
Versuche/Verteilung nach Gemeindegröße	72

Geschlechts- und Altersstruktur der Tatverdächtigen	72
Anteile der Nichtdeutschen Tatverdächtigen	73
Nichtdeutsche Tatverdächtige nach Staatsangehörigkeit	74
Nichtdeutsche Tatverdächtige nach Aufenthaltsgrund in Deutschland	74
Angaben zum Tatverdächtigen	75
Schusswaffengebrauch.....	75
Opfer nach Alter und Geschlecht.....	75
Anteil der Opfer nach Altersgruppen	76
Verteilung der Opfer nach ihrer Beziehung zum Tatverdächtigen	77
Straftaten gegen die sexuelle Selbstbestimmung	78
10-Jahres-Entwicklung.....	78
Erfasste Fälle nach Stadt-/Landkreisen (1000)	79
Vorjahresvergleich	81
Versuche/Verteilung nach Gemeindegröße	81
Geschlechts- und Altersstruktur der Tatverdächtigen	82
Anteile der Nichtdeutschen Tatverdächtigen	82
Nichtdeutsche Tatverdächtige nach Staatsangehörigkeit	84
Nichtdeutsche Tatverdächtige nach Aufenthaltsgrund in Deutschland	85
Angaben zum Tatverdächtigen	85
Schusswaffengebrauch.....	86
Opfer nach Alter und Geschlecht.....	86
Anteil der Opfer nach Altersgruppen	87
Verteilung der Opfer nach ihrer Beziehung zum Tatverdächtigen	87
Raub, räuberische Erpressung und räuberischer Angriff auf Kraftfahrer	88
10-Jahres-Entwicklung.....	88
Erfasste Fälle Raubdelikte nach Stadt-/Landkreisen (2100)	89
Vorjahresvergleich	91
Versuche/Verteilung nach Gemeindegröße	92
Geschlechts- und Altersstruktur der Tatverdächtigen	93
Anteile der Nichtdeutschen Tatverdächtigen	94
Nichtdeutsche Tatverdächtige nach Staatsangehörigkeit	95
Nichtdeutsche Tatverdächtige nach Aufenthaltsgrund in Deutschland	96
Angaben zum Tatverdächtigen	97
Schusswaffengebrauch.....	98
Opfer nach Alter und Geschlecht.....	98
Anteil der Opfer nach Altersgruppen	99
Verteilung der Opfer nach ihrer Beziehung zum Tatverdächtigen	100
Schaden	101

Körperverletzung	102
10-Jahres-Entwicklung.....	102
Erfasste Fälle nach Stadt-/Landkreisen (2200)	103
Vorjahresvergleich	105
Versuche/Verteilung nach Gemeindegröße	105
Geschlechts- und Altersstruktur der Tatverdächtigen	106
Anteile der Nichtdeutschen Tatverdächtigen	106
Nichtdeutsche Tatverdächtige nach Staatsangehörigkeit	108
Nichtdeutsche Tatverdächtige nach Aufenthaltsgrund in Deutschland	109
Angaben zum Tatverdächtigen	109
Schusswaffengebrauch/Verteilung nach Gemeindegröße	110
Opfer nach Alter und Geschlecht	110
Anteil der Opfer nach Altersgruppen	111
Verteilung der Opfer nach ihrer Beziehung zum Tatverdächtigen	112
Straftaten gegen die persönliche Freiheit	113
10-Jahres-Entwicklung.....	113
Erfasste Fälle nach Stadt-/Landkreisen (Schlüssel 2300)	114
Vorjahresvergleich	116
Versuche/Verteilung nach Gemeindegröße	116
Geschlechts- und Altersstruktur der Tatverdächtigen	117
Anteile der Nichtdeutschen Tatverdächtigen	117
Nichtdeutsche Tatverdächtige nach Staatsangehörigkeit	119
Nichtdeutsche Tatverdächtige nach Aufenthaltsgrund in Deutschland	120
Angaben zum Tatverdächtigen	120
Schusswaffengebrauch/Verteilung nach Gemeindegröße	121
Opfer nach Alter und Geschlecht	121
Anteil der Opfer nach Altersgruppen	122
Verteilung der Opfer nach ihrer Beziehung zum Tatverdächtigen	123
Diebstahl insgesamt	124
10-Jahres-Entwicklung.....	124
Erfasste Fälle nach Stadt-/Landkreisen (****)	125
Vorjahresvergleich	127
Versuche/Verteilung nach Gemeindegröße	128
Geschlechts- und Altersstruktur der Tatverdächtigen	129
Nichtdeutsche Tatverdächtige nach Staatsangehörigkeit	132
Nichtdeutsche Tatverdächtige nach Aufenthaltsgrund in Deutschland	134
Angaben zum Tatverdächtigen	135
Schusswaffengebrauch/Verteilung nach Gemeindegröße	136

Schaden.....	137
Diebstahl ohne erschwerende Umstände	138
10-Jahres-Entwicklung.....	138
Erfasste Fälle Diebstahl ohne erschwerende Umstände nach Stadt-/Landkreisen.....	139
Vorjahresvergleich	141
Versuche/Verteilung nach Gemeindegröße	141
Geschlechts- und Altersstruktur der Tatverdächtigen.....	141
Anteile der Nichtdeutschen Tatverdächtigen	142
Nichtdeutsche Tatverdächtige nach Staatsangehörigkeit.....	143
Nichtdeutsche Tatverdächtige nach Aufenthaltsgrund in Deutschland	143
Angaben zum Tatverdächtigen	144
Schaden.....	144
Diebstahl unter erschwerenden Umständen	145
10-Jahres-Entwicklung.....	145
Erfasste Fälle nach Stadt-/Landkreisen.....	146
Vorjahresvergleich	148
Versuche/Verteilung nach Gemeindegröße	148
Geschlechts- und Altersstruktur der Tatverdächtigen.....	149
Anteile der Nichtdeutschen Tatverdächtigen	149
Nichtdeutsche Tatverdächtige nach Staatsangehörigkeit.....	151
Nichtdeutsche Tatverdächtige nach Aufenthaltsgrund in Deutschland	151
Angaben zum Tatverdächtigen	152
Schusswaffengebrauch/Verteilung nach Gemeindegröße.....	152
Schaden	153
Diebstahl „rund um das Kraftfahrzeug“	154
10-Jahres-Entwicklung.....	154
Erfasste Fälle nach Stadt-/Landkreisen (Schlüssel ***1 + ***2 + *50* + *550).....	155
Vorjahresvergleich	157
Versuche/Verteilung nach Gemeindegröße	157
Geschlechts- und Altersstruktur der Tatverdächtigen.....	157
Anteile der Nichtdeutschen Tatverdächtigen	158
Nichtdeutsche Tatverdächtige nach Staatsangehörigkeit.....	159
Nichtdeutsche Tatverdächtige nach Aufenthaltsgrund in Deutschland	159
Angaben zum Tatverdächtigen	160
Schusswaffengebrauch/Verteilung nach Gemeindegröße.....	160
Schaden	161
Diebstahl in/aus Warenhäusern u.ä.	162
10-Jahres-Entwicklung.....	162

Erfasste Fälle nach Stadt-/Landkreisen (Schlüssel *25*)	163
Vorjahresvergleich	165
Versuche/Verteilung nach Gemeindegröße	165
Geschlechts- und Altersstruktur der Tatverdächtigen	165
Anteile der Nichtdeutschen Tatverdächtigen	166
Nichtdeutsche Tatverdächtige nach Staatsangehörigkeit	167
Nichtdeutsche Tatverdächtige nach Aufenthaltsgrund in Deutschland	168
Angaben zum Tatverdächtigen	168
Schusswaffengebrauch/Verteilung nach Gemeindegröße	169
Schaden	169
Diebstahl im Wohnbereich	170
10-Jahres-Entwicklung.....	170
Erfasste Fälle Diebstahl ohne erschwerende Umstände nach Stadt-/Landkreisen (Schlüssel *35*)	171
Vorjahresvergleich	173
Versuche/Verteilung nach Gemeindegröße	173
Geschlechts- und Altersstruktur der Tatverdächtigen	173
Anteile der Nichtdeutschen Tatverdächtigen	174
Nichtdeutsche Tatverdächtige nach Staatsangehörigkeit	174
Nichtdeutsche Tatverdächtige nach Aufenthaltsgrund in Deutschland	175
Angaben zum Tatverdächtigen	175
Schaden	175
Betrug	176
10-Jahres-Entwicklung.....	176
Erfasste Fälle nach Stadt-/Landkreisen	177
Vorjahresvergleich	179
Versuche/Verteilung nach Gemeindegröße	179
Geschlechts- und Altersstruktur der Tatverdächtigen	180
Anteile der Nichtdeutschen Tatverdächtigen	180
Nichtdeutsche Tatverdächtige nach Staatsangehörigkeit	182
Nichtdeutsche Tatverdächtige nach Aufenthaltsgrund in Deutschland	183
Angaben zum Tatverdächtigen	183
Schusswaffengebrauch/Verteilung nach Gemeindegröße	184
Schaden	184
Betrugsverwandte Delikte	185
10-Jahres-Entwicklung.....	185
Erfasste Fälle nach Stadt-/Landkreisen (Schlüssel 5200)	186
Vorjahresvergleich	188

Versuche/Verteilung nach Gemeindegröße	188
Geschlechts- und Altersstruktur der Tatverdächtigen	189
Nichtdeutsche Tatverdächtige nach Staatsangehörigkeit	190
Nichtdeutsche Tatverdächtige nach Aufenthaltsgrund in Deutschland	191
Angaben zum Tatverdächtigen	191
Schaden	192
Fälschungsdelikte	193
10-Jahres-Entwicklung	193
Erfasste Fälle nach Stadt-/Landkreisen (Straftatenschlüssel 5400)	194
Vorjahresvergleich	196
Versuche/Verteilung nach Gemeindegröße	196
Geschlechts- und Altersstruktur der Tatverdächtigen	196
Anteile der Nichtdeutschen Tatverdächtigen	197
Nichtdeutsche Tatverdächtige nach Staatsangehörigkeit	197
Nichtdeutsche Tatverdächtige nach Aufenthaltsgrund in Deutschland	198
Angaben zum Tatverdächtigen	198
Erpressung, Widerstand und Straftaten gegen die öffentliche ORdnung	199
10-Jahres-Entwicklung	200
Erfasste Fälle nach Stadt-/Landkreisen (Schlüssel 6100)	201
Erfasste Fälle nach Stadt-/Landkreisen (Schlüssel 6200)	203
Vorjahresvergleich	205
Versuche/Verteilung nach Gemeindegröße	205
Geschlechts- und Altersstruktur der Tatverdächtigen	206
Nichtdeutsche Tatverdächtige nach Staatsangehörigkeit	207
Nichtdeutsche Tatverdächtige nach Aufenthaltsgrund in Deutschland	208
Angaben zum Tatverdächtigen	208
Schaden	208
Begünstigung, Strafvereitelung, Hehlerei und Geldwäsche	209
10-Jahres-Entwicklung	209
Erfasste Fälle nach Stadt-/Landkreisen (Schlüssel 6300)	210
Vorjahresvergleich	212
Versuche/Verteilung nach Gemeindegröße	212
Geschlechts- und Altersstruktur der Tatverdächtigen	212
Anteile der Nichtdeutschen Tatverdächtigen	213
Nichtdeutsche Tatverdächtige nach Staatsangehörigkeit	215
Nichtdeutsche Tatverdächtige nach Aufenthaltsgrund in Deutschland	215
Angaben zum Tatverdächtigen	216
Brandstiftung	217

10-Jahres-Entwicklung.....	217
Erfasste Fälle nach Stadt-/Landkreisen (Schlüssel 6400)	218
Vorjahresvergleich	220
Versuche/Verteilung nach Gemeindegröße	220
Geschlechts- und Altersstruktur der Tatverdächtigen	220
Anteile der Nichtdeutschen Tatverdächtigen	221
Nichtdeutsche Tatverdächtige nach Staatsangehörigkeit	221
Nichtdeutsche Tatverdächtige nach Aufenthaltsgrund in Deutschland	222
Angaben zum Tatverdächtigen	222
Wettbewerbs-, Korruption- und Amtsdelikte.....	223
10-Jahres-Entwicklung.....	223
Erfasste Fälle nach Stadt-/Landkreisen (Schlüssel 6500)	224
Vorjahresvergleich	226
Versuche/Verteilung nach Gemeindegröße	226
Geschlechts- und Altersstruktur der Tatverdächtigen	226
Anteile der nichtdeutschen Tatverdächtigen bei Wettbewerbs-, Korruptions- und Amtsdelikte	227
Nichtdeutsche Tatverdächtige nach Staatsangehörigkeit	228
Nichtdeutsche Tatverdächtige nach Aufenthaltsgrund in Deutschland	228
Angaben zum Tatverdächtigen	229
Sachbeschädigung.....	230
10-Jahres-Entwicklung.....	230
Erfasste Fälle Sachbeschädigung nach Stadt-/Landkreisen (Schlüssel 6740).....	231
Vorjahresvergleich	233
Versuche/Verteilung nach Gemeindegröße	233
Geschlechts- und Altersstruktur der Tatverdächtigen	233
Anteile der Nichtdeutschen Tatverdächtigen	234
Nichtdeutsche Tatverdächtige nach Staatsangehörigkeit	235
Nichtdeutsche Tatverdächtige nach Aufenthaltsgrund in Deutschland	235
Angaben zum Tatverdächtigen	235
Rauschgiftkriminalität.....	236
10-Jahres-Entwicklung.....	237
Erfasste Fälle nach Stadt-/Landkreisen (Schlüssel 8910)	238
Vorjahresvergleich	240
Versuche/Verteilung nach Gemeindegröße	240
Geschlechts- und Altersstruktur der Tatverdächtigen	241
Anteile der Nichtdeutschen Tatverdächtigen	241
Nichtdeutsche Tatverdächtige nach Staatsangehörigkeit	243

Nichtdeutsche Tatverdächtige nach Aufenthaltsgrund in Deutschland	244
Angaben zum Tatverdächtigen	244
Gewaltkriminalität	245
10-Jahres-Entwicklung.....	245
Erfasste Fälle Gewaltkriminalität nach Stadt-/Landkreisen (Schlüssel 8920)	246
Vorjahresvergleich	247
Versuche/Verteilung nach Gemeindegröße	248
Geschlechts- und Altersstruktur der Tatverdächtigen	248
Anteile der Nichtdeutschen Tatverdächtigen	249
Nichtdeutsche Tatverdächtige nach Staatsangehörigkeit	250
Nichtdeutsche Tatverdächtige nach Aufenthaltsgrund in Deutschland	251
Angaben zum Tatverdächtigen	251
Wirtschaftskriminalität.....	252
10-Jahres-Entwicklung.....	253
Erfasste Fälle nach Stadt-/Landkreisen (Schlüssel 8930)	254
Vorjahresvergleich	256
Versuche/Verteilung nach Gemeindegröße	256
Geschlechts- und Altersstruktur der Tatverdächtigen	257
Anteile der Nichtdeutschen Tatverdächtigen bei der Wirtschaftskriminalität (8930)	257
Nichtdeutsche Tatverdächtige nach Staatsangehörigkeit	258
Nichtdeutsche Tatverdächtige nach Aufenthaltsgrund in Deutschland	259
Angaben zum Tatverdächtigen	259
Schaden	260
Computerkriminalität	261
10-Jahres-Entwicklung.....	262
Erfasste Fälle Computerkriminalität (Schlüssel 8970) nach Stadt-/Landkreisen.....	263
Vorjahresvergleich (Schlüssel 8970)	265
Versuche/Verteilung nach Gemeindegröße (Schlüssel 8970).....	265
Geschlechts- und Altersstruktur der Tatverdächtigen (Schlüssel 8970)	266
Anteile der Nichtdeutschen Tatverdächtigen	266
Nichtdeutsche Tatverdächtige nach Staatsangehörigkeit (Schlüssel 8970)	267
Nichtdeutsche Tatverdächtige nach Aufenthaltsgrund in Deutschland (Schlüssel 8970)....	268
Angaben zum Tatverdächtigen (Schlüssel 8970).....	269
Umweltkriminalität	270
10-Jahres-Entwicklung.....	270
Erfasste Fälle Umweltkriminalität (Schlüssel 8980) nach Stadt-/Landkreisen.....	271
Vorjahresvergleich (Schlüssel 8980)	273
Versuche/Verteilung nach Gemeindegröße (Schlüssel 8980).....	273

Geschlechts- und Altersstruktur der Tatverdächtigen (Schlüssel 8980)	274
Anteile der Nichtdeutschen Tatverdächtigen	274
Nichtdeutsche Tatverdächtige nach Staatsangehörigkeit	275
Nichtdeutsche Tatverdächtige nach Aufenthaltsgrund in Deutschland (Schlüssel 8980)....	275
Angaben zum Tatverdächtigen (Schlüssel 8980).....	276
Straßenkriminalität.....	277
10-Jahres-Entwicklung.....	277
Erfasste Fälle Straßenkriminalität nach Stadt-/Landkreisen (Schlüssel 8990)	278
Vorjahresvergleich	280
Versuche/Verteilung nach Gemeindegröße	281
Geschlechts- und Altersstruktur der Tatverdächtigen	282
Anteile der Nichtdeutschen Tatverdächtigen	283
Nichtdeutsche Tatverdächtige nach Staatsangehörigkeit	284
Nichtdeutsche Tatverdächtige nach Aufenthaltsgrund in Deutschland	285
Angaben zum Tatverdächtigen	286

DAS JAHR 2010 IM ÜBERBLICK

1 DAS JAHR 2010 IM ÜBERBLICK

VERLAUF DER FÄLLE IM VERGLEICH 2009/2010

Erfasste Fälle	Jahr		Zu-/Abnahme	
	2009	2010	absolut	in %
Straftaten insgesamt	579.112	572.049	-7.063	-1,2
Straftaten gg. das Leben (0000**)	315	335	20	6,3
Mord (0100**)	91	92	1	1,1
Totschlag/Tötung a. Verlangen (0200**)	155	174	19	12,3
Fahrlässige Tötung (0300**)	66	64	-2	-3,0
Abbruch der Schwangerschaft (0400**)	3	5	2	66,7
Straftaten gegen die sexuelle Selbstbestimmung (1000**)	4.856	4.769	-87	-1,8
Vergewaltigung/sexuelle Nötigung (1110**)	732	824	92	12,6
Verbreit. pornogr. Schriften (1430**)	1.038	921	-117	-11,3
Verbreitung von Kinderpornographie. (1434**)	196	221	25	12,8
Rohheitsdelikte und Straftaten gegen die persönliche Freiheit (2000**)	72.377	74.429	2.052	2,8
Raub/räub. Erpressung/räub, Angriff (2100**)	3.231	3.249	18	0,6
Körperverletzung (2200**)	53.413	55.533	2.120	4,0
Gefährliche/schwere KV (2220**)	14.617	14.721	104	0,7
KV auf Straßen/Wegen/Plätzen (2221**)	6.689	6.593	-96	-1,4
(vorsätzlich leichte) KV (2240**)	36.329	38.228	1.899	5,2
Nötigung (2322**)	4.851	5.049	198	4,1
Bedrohung (2323**)	8.195	8.095	-100	-1,2
Nachstellen (2324**)	2.152	1.992	-160	-7,4
Diebstahl insgesamt (*****)	205.848	201.008	-4.840	-2,4
Diebstahl ohne erschw. Umstände (3*****)	127.693	124.971	-2.722	-2,1
Diebstahl unter erschw. Umständen (4*****)	78.155	76.037	-2.118	-2,7
In/aus Dienst-/Büroräume pp. (*10***)	11.780	12.043	263	2,2
in/aus Verkaufsraum (*25***)	52.325	50.131	-2.194	-4,2
in/aus Kraftfahrzeugen (*50***)	14.704	14.620	-84	-0,6
an Kraftfahrzeugen (*550**)	11.077	10.596	-481	-4,3
v. Kraftwagen/ unbef. Ingebr. (***1**)	1.517	1.247	-270	-17,8
v. Moped/Krad/unbef. Ingebr. (***2**)	4.392	3.803	-589	-13,4
v. Fahrrad/unbef. Ingebr (***3**)	27.919	24.727	-3.192	-11,4
von/aus Automaten (***7**)	2.422	2.336	-86	-3,6

DAS JAHR 2010 IM ÜBERBLICK

Erfasste Fälle	Jahr		Zu-/Abnahme	
	2009	2010	absolut	in %
Vermögens- u. Fälschungsdelikte (5000**)	126.061	126.107	46	0,0
Betrug (5100**)	103.931	104.460	529	0,5
Sonstiger Warenkreditbetrug (5112**)	18.563	19.675	1.112	6,0
Warenbetrug (5113**)	9.953	9.067	-886	-8,9
Anlagebetrug (5132**)	2.721	3.278	557	20,5
Erschleichen v. Leistungen (5150**)	31.210	30.792	-418	-1,3
Abrechnungsbetrug im Gesundheitswesen (5181**)	350	233	-117	-33,4
Weitere Betrugsarten (5189**)	17.729	17.979	250	1,4
Veruntreuungen (5200**)	4.968	4.257	-711	-14,3
Sonstige Straftatbestände StGB (6000**)	128.343	124.570	-3.773	-2,9
Widerstand gegen die Staatsgewalt (6210**)	1.589	1.521	-68	-4,3
Geldwäsche (§261 StGB) (6330**)	692	760	68	9,8
Sachbeschädigung (6740**)	79.322	75.006	-4.316	-5,4
Sonstige Sachbeschädigung auf Straßen (6743**)	5.738	6.467	729	12,7
Strafrechtliche Nebengesetze (7000**)	41.312	40.831	-481	-1,2
Insolvenzverschleppung (GmbHG) (7121**)	685	0	-685	-100,0
Straftaten gg. Urheberrechtsbestimmungen (7150**)	1.357	978	-379	-27,9
AufenthaltsG/AsylverfG (7250**)	6.895	7.241	346	5,0
unerlaubte Einreise (GrÜ) (7251**)	2.570	1.884	-686	-26,7
Illegaler Aufenthalt (AufhG) (7257**)	2.971	3.308	337	11,3
Rauschgiftdelikte nach BtMG (7300**)	24.736	23.942	-794	-3,2
allg. Verstöße gg. BtMG (7310**)	17.294	16.986	-308	-1,8
mit Amphetamin (Pulver/flüssig) (7314**)	1.728	2.007	279	16,1
mit Cannabis + Zubereitung (7318**)	11.463	11.422	-41	-0,4
Illegaler Handel/Schmuggel (7320**)	4.394	4.089	-305	-6,9
mit/von Amphetamin (Pulver/flüssig) (7324**)	527	533	6	1,1
mit/von Amphetamin (Tablette/Ecstasy) (7325**)	192	100	-92	-47,9
mit/von Cannabis + Zubereitung (7328**)	2.209	2.241	32	1,4
Illegale Einfuhr nicht geringer Mengen (7330**)	461	555	94	20,4
von Cannabis + Zubereitung (7338**)	220	337	117	53,2
ill. Ha./Herst./ Abg./Besitz von BtM in n.g.M. (7348**)	1.909	1.601	-308	-16,1
Rauschgiftkriminalität insgesamt (8910**)	25.198	24.441	-757	-3,0
Gewaltkriminalität (8920**)	18.858	19.087	229	1,2
Wirtschaftskriminalität (8930**)	14.661	13.567	-1.094	-7,5
Jugendschutzdelikte (8960**)	208	122	-86	-41,3
Computerkriminalität (8970**)	8.363	9.755	1.392	16,6
Umweltkriminalität (8980**)	3.092	3.161	69	2,2
Straßenkriminalität (8990**)	112.499	107.297	-5.202	-4,6
Straßendiebstahl (8992**)	65.686	61.498	-4.188	-6,4

DAS JAHR 2010 IM ÜBERBLICK

VERLAUF BEI DEN TATVERDÄCHTIGEN, OPFERN UND BEIM SCHADEN IM VERGLEICH 2009/2010

Tatverdächtige (TV)	Jahr		Zu-/Abnahme	
	2009	2010	absolut	in %
TV insgesamt	232.349	230.283	-2.066	-0,9
männlich	174.282	171.949	-2.333	-1,3
weiblich	58.067	58.334	267	0,5
deutsch	167.253	164.505	-2.748	-1,6
männlich	124.987	122.234	-2.753	-2,2
weiblich	42.266	42.271	5	0,0
nichtdeutsch	65.096	65.778	682	1,0
männlich	49.295	49.715	420	0,9
weiblich	15.801	16.063	262	1,7
Kinder	11.168	11.373	205	1,8
männlich	7.984	8.013	29	0,4
weiblich	3.184	3.360	176	5,5
deutsch	8.555	8.599	44	0,5
männlich	6.110	6.073	-37	-0,6
weiblich	2.445	2.526	81	3,3
nichtdeutsch	2.613	2.774	161	6,2
männlich	1.874	1.940	66	3,5
weiblich	739	834	95	12,9
Jugendliche	30.373	28.804	-1.569	-5,2
männlich	21.650	20.326	-1.324	-6,1
weiblich	8.723	8.478	-245	-2,8
deutsch	23.321	21.869	-1.452	-6,2
männlich	16.506	15.269	-1.237	-7,5
weiblich	6.815	6.600	-215	-3,2
nichtdeutsch	7.052	6.935	-117	-1,7
männlich	5.144	5.057	-87	-1,7
weiblich	1.908	1.878	-30	-1,6
Heranwachsende	24.335	23.775	-560	-2,3
männlich	19.221	18.562	-659	-3,4
weiblich	5.114	5.213	99	1,9
deutsch	18.110	17.498	-612	-3,4
männlich	14.289	13.697	-592	-4,1
weiblich	3.821	3.801	-20	-0,5
nichtdeutsch	6.225	6.277	52	0,8
männlich	4.932	4.865	-67	-1,4
Weiblich	1.293	1.412	119	9,2

DAS JAHR 2010 IM ÜBERBLICK

TV	Jahr		Zu-/Abnahme	
	2009	2010	absolut	in %
Erwachsene	166.473	166.331	-142	-0,1
männlich	125.427	125.048	-379	-0,3
weiblich	41.046	41.283	237	0,6
deutsch	117.267	116.539	-728	-0,6
männlich	88.082	87.195	-887	-1,0
weiblich	29.185	29.344	159	0,5
nichtdeutsch	49.206	49.792	586	1,2
männlich	37.345	37.853	508	1,4
weiblich	11.861	11.939	78	0,7
allein handelnd	191.152	190.246	-906	-0,5
bereits in Erscheinung getreten	105.016	106.551	1.535	1,5
unter Alkoholeinfluss	27.348	28.024	676	2,5
Mitführen von Schusswaffen	1.357	1.228	-129	-9,5
Schusswaffenverwendung				
gedroht	504	360	-144	-28,6
geschossen	403	303	-100	-24,8
Opfer	Jahr		Zu-/Abnahme	
	2009	2010	absolut	in %
insgesamt	86.327	88.270	1.943	2,3
männlich	53.418	54.669	1.251	2,3
Schaden	Jahr		Zu-/Abnahme	
	2009	2010	absolut	in %
in Mio. Euro	866,2	713,5	-152,7	-17,6
Vollendete Schadensfälle insgesamt	305.738	299.563	-6.175	-2,0
Schadensfälle bis unter 50 Euro	123.581	113.875	-9.706	-7,9
Schadensfälle von 50 bis 25.000 Euro	178.302	182.611	4.309	2,4
und darüber	3.855	3.077	-778	-20,2

2 VORBEMERKUNGEN

INHALT

In der Polizeilichen Kriminalstatistik (PKS) werden die von der Polizei bearbeiteten rechtswidrigen (Straf-)Taten einschließlich der mit Strafe bedrohten Versuche ausgewiesen. Nicht enthalten sind Ordnungswidrigkeiten, politisch motivierte Kriminalität und Verkehrsdelikte. Straftaten gemäß der §§ 315, 315 b StGB und § 22 a StVG gelten nicht als Verkehrsdelikte im Sinne der PKS.

Die bekannt gewordenen Fälle werden grundsätzlich nach dem Tatortprinzip erfasst, d.h. unabhängig von den bearbeitenden Dienststellen und vom Wohnort der Tatverdächtigen. Die Erfassung erfolgt erst zum Abschluss der polizeilichen Ermittlungen vor Abgabe der Akten an die Staatsanwaltschaft bzw. das Gericht. Straftaten, die außerhalb von Baden-Württemberg verübt wurden, bleiben unberücksichtigt.

Um ein möglichst vollständiges Bild der objektiven Sicherheitslage zu erhalten, werden in die Erfassung zur PKS auch die von strafunmündigen Kindern oder von schuldunfähigen psychisch Kranken begangenen Taten einbezogen. Bei unaufgeklärten Fällen sind ohnehin Alter und Schuldfähigkeit der Täter selten bekannt. Der Erfassung liegt ein unter teils strafrechtlichen, teils kriminologischen Aspekten aufgebauter Straftatenkatalog zugrunde.

Die vorliegende Jahresstatistik basiert auf Auswertungen bundeseinheitlicher bzw. landesspezifischer PKS-Tabellen. Die geltenden Standardtabellen sind als eigene Dateien im Anhang beigefügt.

Einen vertiefenden Einblick in spezielle Kriminalitätsbereiche bieten folgende vom Landeskriminalamt Baden-Württemberg herausgegebenen Jahresberichte:

- Jugendkriminalität und Jugendgefährdung
- Falschgeldkriminalität
- Rauschgiftkriminalität
- Wirtschaftskriminalität
- Organisierte Kriminalität
- Politisch motivierte Kriminalität
- Gemeinsames Lagebild Schleusungskriminalität
- Fahndung

BEDEUTUNG

Nach den bundeseinheitlichen Richtlinien (PKS-Rili) sieht die PKS ihren Zweck in der langfristigen Beobachtung der Kriminalität und einzelner Deliktsarten, des Umfangs und der Zusammensetzung des Tatverdächtigenkreises sowie der Veränderung von Kriminalitätsquotienten, in der Erlangung von Erkenntnissen für die vorbeugende und verfolgende Verbrechensbekämpfung, für organisatorische Planungen und Entscheidungen sowie für kriminologisch-soziologische Forschungen und kriminalpolitische Maßnahmen.

Die PKS ist kein Abbild des tatsächlichen Kriminalitätsgeschehens. Sie lässt nur Aussagen zu den Straftaten zu, die der Polizei bekannt geworden sind und bereits statistisch erfasst wurden. Das sog. Dunkelfeld, also Straftaten, die der Polizei nicht bekannt wurden, sind ebenfalls Bestandteil des Kriminalitätsgeschehens und können in der PKS nicht abgebildet werden. Auch können aktuelle Kriminalitätsentwicklungen nur bedingt wahrgenommen werden, da die statistische Erfassung erst nach Abschluss der polizeilichen Ermittlungen erfolgt.

Insbesondere folgende mögliche Einflussfaktoren können sich auf die Entwicklung der Zahlen in der Polizeilichen Kriminalstatistik auswirken:

- Anzeigeverhalten
- Polizeiliche Kontrolle
- Statistische Erfassung
- Änderung des Strafrechts
- Echte Kriminalitätsänderung

Die Polizeiliche Kriminalstatistik ist bei den Tatverdächtigen mit der Verurteiltenstatistik der Justiz nicht vergleichbar, da sich der Erfassungszeitraum verschiebt, die Erfassungsgrundsätze unterscheiden und der einzelne Fall im Justizbereich eine andere strafrechtliche Beurteilung erfahren kann: Falls die in der PKS im Berichtsjahr registrierten Tatverdächtigen rechtskräftig verurteilt werden, gelangen sie wegen der unterschiedlichen Verfahrensdauer teils im Berichtsjahr, teils im Folgejahr, teils noch später in die Verurteiltenstatistik.

Das Auf- bzw. Abrunden von Zahlenangaben (insbesondere bei Prozentsätzen) erfolgte im Allgemeinen ohne Rücksicht auf die Endsumme. Deshalb können sich bei der Summierung von Einzelwerten geringfügige Abweichungen in der Endsumme ergeben.

ERLÄUTERUNGEN ZUM PKS-JAHRBUCH 2010

In der Anlage 1 sind die PKS-Richtlinien mit Stand 01.01.2010 mit Ausführungen zu folgenden Themen:

- Summenschlüssel 8900 – 8990
- Regeln der Fallerfassung

sowie den Definitionskatalog hinterlegt.

In der Anlage 2 ist der im Berichtsjahr gültige Deliktskatalog bereitgestellt und in der Anlage 3 sind die Standardtabellen abgelegt.

ALLGEMEINE STATISTISCHE ANGABEN

3 ALLGEMEINE STATISTISCHE ANGABEN

FLÄCHE UND BEVÖLKERUNG

Baden-Württemberg nimmt mit einer Fläche von rund 35.752 km² den 3. Platz im Größenvergleich der Bundesländer ein.

BEVÖLKERUNGSENTWICKLUNG

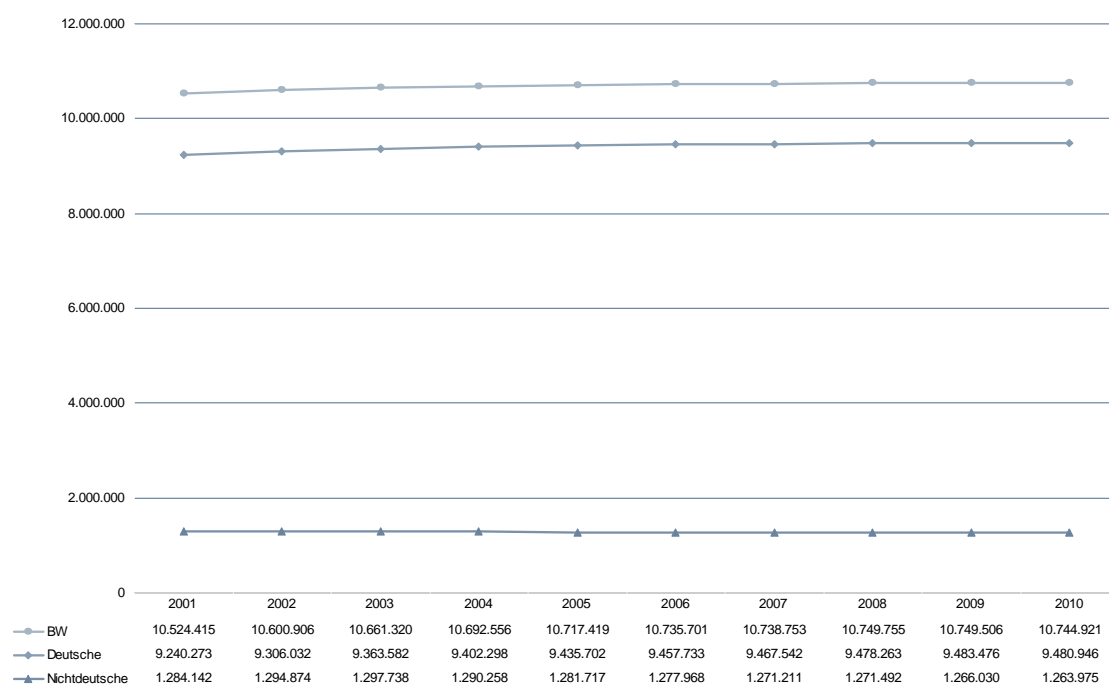

ALTERS- UND GESCHLECHTSSTRUKTUR DER BEVÖLKERUNG INSGESAMT

Altersgruppe	Bevölkerung insgesamt		davon männlich		davon weiblich	
	absolut	in %	absolut	in %	absolut	in %
Kinder	1.432.418	13,3	734.733	51,3	697.685	48,7
Jugendliche	473.607	4,4	243.679	51,5	229.928	48,5
Heranwachsende	387.259	3,6	197.617	51,0	189.642	49,0
Erwachsene	8.451.637	78,7	4.109.917	48,6	4.341.720	51,4
Insgesamt	10.744.921	100,0	5.285.946	49,2	5.458.975	50,8

ALLGEMEINE STATISTISCHE ANGABEN

ALTERS- UND GESCHLECHTSSTRUKTUR DER DEUTSCHEN BEVÖLKERUNG

Altersgruppe	deutsche Bevölkerung		davon männlich		davon weiblich	
	absolut	in %	absolut	in %	absolut	in %
Kinder	1.319.676	13,9	677.048	51,3	642.628	48,7
Jugendliche	417.802	4,4	214.908	51,4	202.894	48,6
Heranwachsende	339.391	3,6	173.196	51,0	166.195	49,0
Erwachsene	7.404.077	78,1	3.579.382	48,3	3.824.695	51,7
Insgesamt	9.480.946	100,0	4.644.534	49,0	4.836.412	51,0

ALTERS- UND GESCHLECHTSSTRUKTUR DER NICHTDEUTSCHEN BEVÖLKERUNG

Altersgruppe	nichtdeutsche Bevölkerung		davon männlich		davon weiblich	
	absolut	in %	absolut	in %	absolut	in %
Kinder	112.742	8,9	57.685	51,2	55.057	48,8
Jugendliche	55.805	4,4	28.771	51,6	27.034	48,4
Heranwachsende	47.868	3,8	24.421	51,0	23.447	49,0
Erwachsene	1.047.560	82,9	530.535	50,6	517.025	49,4
Insgesamt	1.263.975	100,0	641.412	50,7	622.563	49,3

GROßSTÄDTE (ÜBER 100.000 EINWOHNER) IN BADEN-WÜRTTEMBERG

Städte	Bevölkerung		Fläche in km ²	Einwohner je km ²
	absolut	in %		
Stuttgart	601.646	5,6	207,35	2.902
Mannheim	311.969	2,9	144,96	2.152
Karlsruhe	291.959	2,7	173,46	1.683
Freiburg	221.924	2,1	153,06	1.450
Heidelberg	146.466	1,4	108,83	1.346
Heilbronn	122.415	1,1	99,88	1.226
Ulm	122.087	1,1	118,69	1.029
Pforzheim	119.788	1,1	98,01	1.222
Reutlingen	112.132	1,0	87,06	1.288

ALLGEMEINE STATISTISCHE ANGABEN

BEVÖLKERUNGSANTEILE DER GEMEINDEGRÖßENGRUPPEN

Gemeindegrößengruppe / Einwohnerzahl	Bevölkerung		Anzahl der Gemeinden
	absolut	in %	
unter 20.000	5.392.382	50,2	1.002
20.000 bis unter 100.000	3.302.153	30,7	91
100.000 bis unter 500.000	1.448.740	13,5	8
500.000 und mehr	601.646	5,6	1
Baden-Württemberg	10.744.921	100,0	1.102

VERWALTUNGS- UND POLIZEISTRUKTUR

Baden-Württemberg gliedert sich in vier Regierungsbezirke

- Stuttgart
- Karlsruhe
- Freiburg
- Tübingen

mit insgesamt neun kreisfreien Städten und 35 Landkreisen. In den Regierungsbezirken besteht je eine Landespolizeidirektion mit nachgeordneten Polizeipräsidien und Polizeidirektionen die jeweils für einen Stadt- oder Landkreis zuständig sind.

Ausnahmen:

- PP Karlsruhe für Stadt- und Landkreis Karlsruhe
- PP Mannheim für Stadtkreis Mannheim und fünf Gemeinden des Rhein-Neckar-Kreises
- PD Heidelberg für Stadtkreis Heidelberg und Rhein-Neckar-Kreis, ohne 5 Gemeinden
- PD Rastatt für den Stadtkreis Baden-Baden und den Landkreis Rastatt
- PD Pforzheim für Stadtkreis Pforzheim und Enzkreis
- PD Heilbronn für Stadt- und Landkreis Heilbronn
- PD Ulm für Stadtkreis Ulm und Alb-Donau-Kreis
- PD Freiburg für Stadtkreis Freiburg und Landkreis Breisgau-Hochschwarzwald

Insgesamt gab es 2009 in Baden-Württemberg 3 Polizeipräsidien und 34 Polizeidirektionen.

Weitere Dienststellen mit übergreifenden Ermittlungszuständigkeiten in Baden-Württemberg bestehen - neben dem Landeskriminalamt -

- bei der Bundespolizei sowie
- beim Zoll.

Die zur Statistik gemeldeten Fälle der Bundespolizei und der Zolldienststellen mit Vollzugsaufgaben insbesondere im Bereich von strafrechtlichen Nebengesetzen werden den jeweiligen Stadt- und Landkreisen zugeordnet, in denen sich der Tatort befindet. Siehe auch „Anteil der Fremddienststellen an den erfassten Fällen“.

ALLGEMEINE STATISTISCHE ANGABEN

BEVÖLKERUNGSVERTEILUNG STADT- UND LANDKREISE/ZUSTÄNDIGE POLIZEIDIENSTSTELLEN

Stadt-/Landkreise	Zuständige Polizeidienst- stelle	Einwohner			Fläche in km ²	Einw. pro km ²
		insgesamt	Nichtdtsch.	in %		
Reg.bezirk Stuttgart¹	RP Stuttgart	3.399.202	404.533	11,9	10.350,33	328
Stuttgart, Stadt	PP Stuttgart	601.646	136.638	22,7	207,35	2.902
Böblingen	PD Böblingen	371.616	53.526	14,4	617,85	601
Esslingen	PD Esslingen	514.109	69.067	13,4	641,48	801
Göppingen	PD Göppingen	253.522	32.440	12,8	642,36	395
Ludwigsburg	PD Ludwigsburg	516.874	75.072	14,5	686,82	753
Rems-Murr-Kreis	PD Waiblingen	415.696	52.185	12,6	858,14	484
Heilbronn, Stadtkreis	PD Heilbronn	122.415	24.310	19,9	99,88	1.226
Heilbronn, Landkreis	PD Heilbronn	329.054	33.413	10,2	1.099,94	299
Hohenlohekreis	PD Künzelsau	109.028	7.286	6,7	776,75	140
Schwäbisch Hall	PD Schwäbisch Hall	188.694	12.843	6,8	1.484,00	127
Main-Tauber-Kreis	PD Tauberbischofsheim	134.211	6.456	4,8	1.304,41	103
Heidenheim	PD Heidenheim	131.854	13.007	9,9	627,12	210
Ostalbkreis	PD Aalen	312.129	24.928	8,0	1.511,58	206
Reg.bezirk Karlsruhe	RP Karlsruhe	2.740.503	335.260	12,2	6.919,07	396
Baden-Baden, Stadtkreis	PD Baden-Baden	54.494	6.961	12,8	140,18	389
Karlsruhe, Stadtkreis	PP Karlsruhe	291.959	43.965	15,1	173,46	1.683
Karlsruhe, Landkreis	PP Karlsruhe	431.606	37.437	8,7	1.085,00	398
Rastatt	PD Rastatt	226.912	19.906	8,8	738,75	307
Heidelberg, Stadtkreis	PD Heidelberg	146.466	25.340	17,3	108,83	1.346
Mannheim, Stadtkreis	PP Mannheim	311.969	72.675	23,3	144,96	2.152
Neckar-Odenwald-Kreis	PD Mosbach	147.782	9.046	6,1	1.126,27	131
Rhein-Neckar-Kreis	PD Heidelberg	536.281	52.516	9,8	1.061,72	505
Pforzheim, Stadtkreis	PD Pforzheim	119.788	22.072	18,4	98,02	1.222
Calw	PD Calw	158.055	16.739	10,6	797,51	198
Enzkreis	PD Pforzheim	194.554	17.877	9,2	573,68	339
Freudenstadt	PD Freudenstadt	120.637	10.726	8,9	870,68	139
Reg.bezirk Freiburg	RP Freiburg	2.196.018	211.846	9,6	9.347,07	235
Freiburg, Stadtkreis	PD Freiburg	221.924	31.228	14,1	153,06	1.450
Breisgau-Hochschwarzw.	PD Freiburg	250.418	17.770	7,1	1.378,32	182
Emmendingen	PD Emmendingen	157.791	10.050	6,4	679,88	232
Ortenaukreis	PD Offenburg	417.267	31.146	7,5	1.850,85	225
Rottweil	PD Rottweil	140.307	11.047	7,9	769,43	182
Schwarzwald-Baar-Kreis	PD Villingen-Schwenn.	207.259	21.579	10,4	1.025,24	202
Tuttlingen	PD Tuttlingen	134.712	14.480	10,7	734,36	183
Konstanz	PD Konstanz	277.555	31.961	11,5	818,00	339
Lörrach	PD Lörrach	222.401	24.904	11,2	806,77	276
Waldshut	PD Waldshut	166.384	17.681	10,6	1.131,15	147

¹ Ohne Stadt Stuttgart

ALLGEMEINE STATISTISCHE ANGABEN

Stadt-/Landkreise	Zuständige Polizeidienst- stelle	Einwohner			Fläche in km ²	Einw. pro km ²
		insgesamt	Nichtdtsch.	in %		
Reg.bezirk Tübingen	LPD Tübingen	1.807.552	175.698	9,7	8.917,65	203
Reutlingen	PD Reutlingen	280.927	33.402	11,9	1.094,05	257
Tübingen	PD Tübingen	220.782	25.175	11,4	519,18	425
Zollernalbkreis	PD Balingen	189.337	16.975	9,0	917,72	206
Ulm, Stadtkreis	PD Ulm	122.087	20.651	16,9	118,69	1.029
Alb-Donau-Kreis	PD Ulm	189.884	16.597	8,7	1.357,32	140
Biberach	PD Biberach	189.403	10.841	5,7	1.409,75	134
Bodenseekreis	PD Friedrichshafen	207.710	19.660	9,5	664,78	312
Ravensburg	PD Ravensburg	276.363	22.553	8,2	1.631,81	169
Sigmaringen	PD Sigmaringen	131.059	9.844	7,5	1.204,36	109

ALLGEMEINE STATISTISCHE ANGABEN

BADEN-WÜRTTEMBERG-ATLAS BEVÖLKERUNGSDICHTE (EINWOHNER JE KM²)

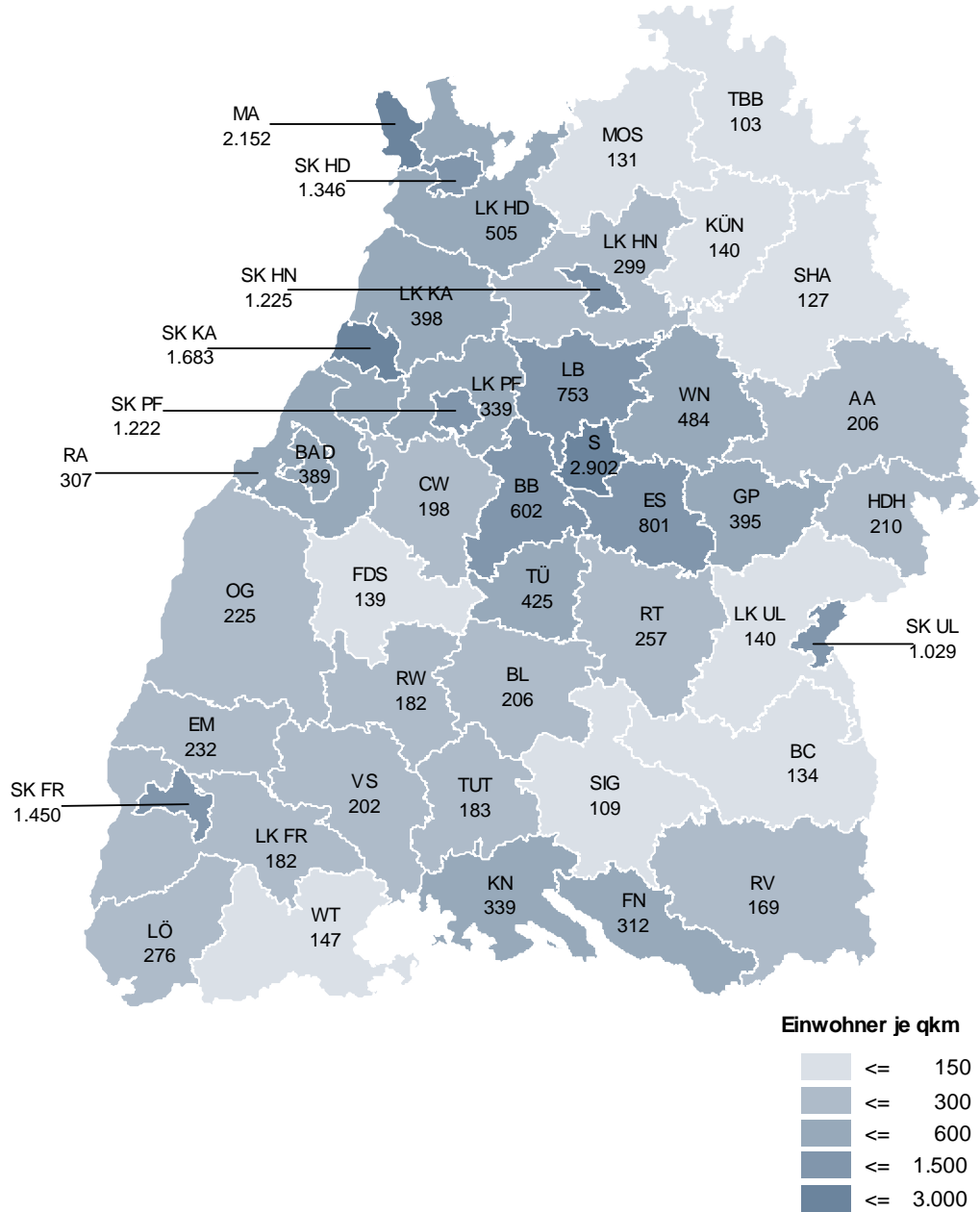

KRIMINALITÄT INSGESAMT

4 KRIMINALITÄT INSGESAMT

VORJAHRESVERGLEICH DER KERNDATEN

	2009	2010	Zu-/Abnahme	
			absolut	in %
Straftaten insgesamt	579.112	572.049	-7.063	-1,2
davon Versuche	30.563	31.402	839	2,7
Aufgeklärte Straftaten	344.105	342.624	-1.481	-0,4
Aufklärungsquote	59,4	59,9	0,5 Prozentpunkte	
Tatverdächtige				
insgesamt	232.349	230.283	-2.066	-0,9
davon				
männlich	174.282	171.949	-2.333	-1,3
weiblich	58.067	58.334	267	0,5
Kinder	11.168	11.373	205	1,8
Jugendliche	30.373	28.804	-1.569	-5,2
Heranwachsende	24.335	23.775	-560	-2,3
Erwachsene	166.473	166.331	-142	-0,1
Deutsche	167.253	164.505	-2.748	-1,6
Nichtdeutsche	65.096	65.778	682	1,0
Asylbewerber	1.818	1.898	80	4,4
Illegale	4.784	4.369	-415	-8,7
Tatverdächtigenbelastungszahl (ohne Kinder unter 8 Jahren)				
insgesamt	2.325	2.302	-23	-1,0
davon				
männlich	3.559	3.505	-54	-1,5
weiblich	1.140	1.144	4	0,4
Kinder	1.577	1.621	44	2,8
Jugendliche	6.290	6.082	-208	-3,3
Heranwachsende	6.219	6.139	-80	-1,3
Erwachsene	1.977	1.968	-9	-0,5
Deutsche	1.907	1.873	-34	-1,8
Häufigkeitszahl	5.387	5.324	-63	-1,2
Opfer				
insgesamt	86.327	88.270	1.943	2,3
davon				
männlich	53.418	54.669	1.251	2,3
weiblich	32.909	33.601	692	2,1
Schusswaffenverwendung				
gedroht	504	360	-144	-28,6
geschossen	403	303	-100	-24,8
Schaden in Mio. Euro	866,2	713,5	-152,7	-17,6

KRIMINALITÄT INSGESAMT

KRIMINALITÄTSENTWICKLUNG ZEHNJAHRESVERGLEICH (FÄLLE UND TATVERDÄCHTIGE)

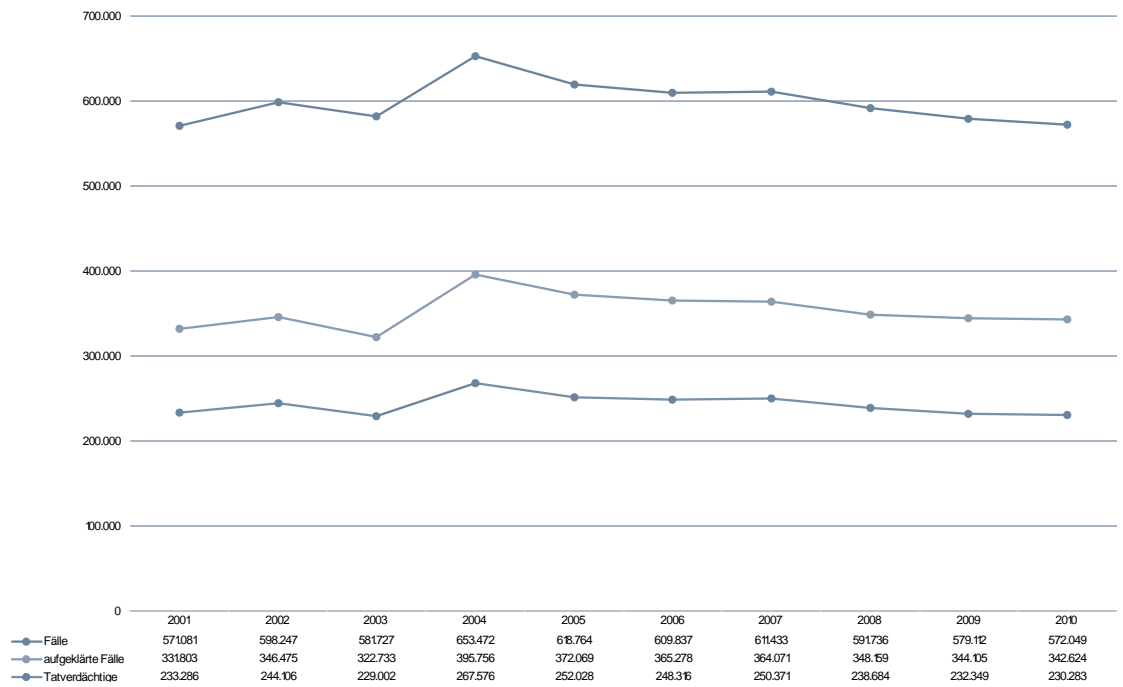

ZEHNJAHRESVERGLEICH ENTWICKLUNG DER HÄUFIGKEITSAHLE UND TV-BELASTUNGSZAHL

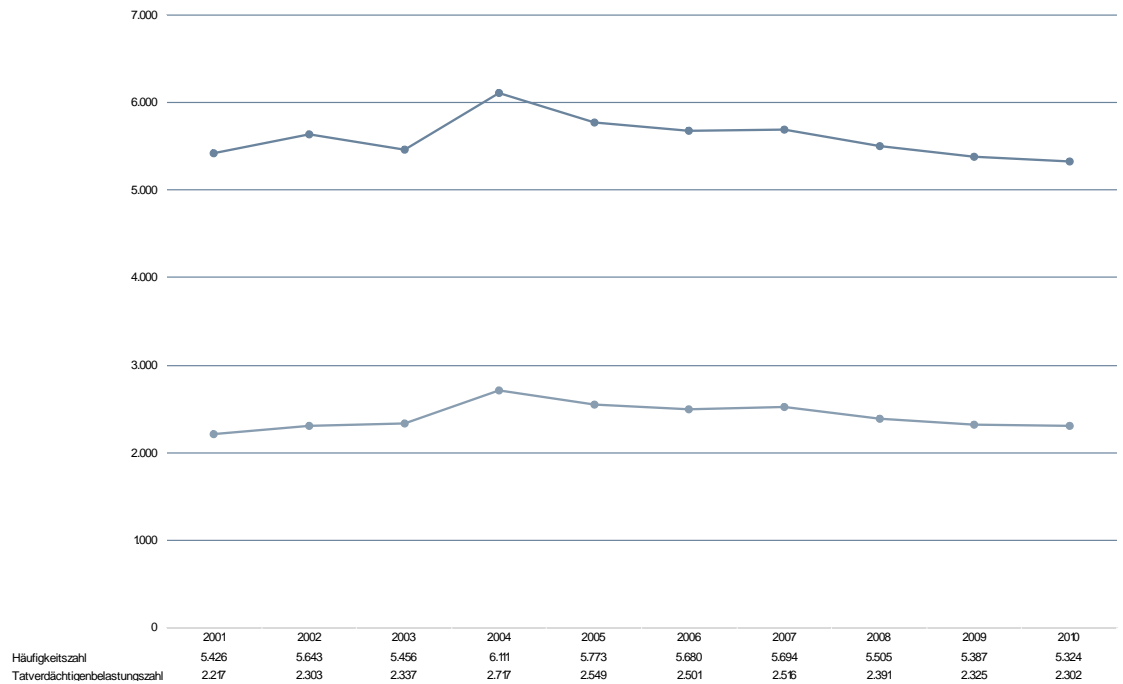

KRIMINALITÄT INSGESAMT

FALLZAHLEN IM ÜBERBLICK

STRAFTATENANTEILE AN „STRAFTATEN INSGESAMT“

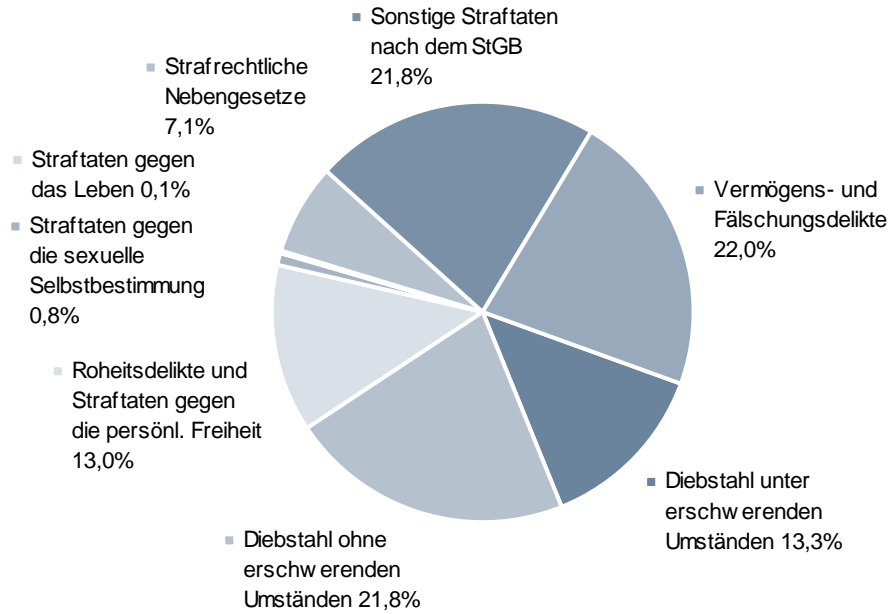

ENTWICKLUNG DER AUFGEKLÄRTEN FÄLLE ZEHNJAHRESVERGLEICH

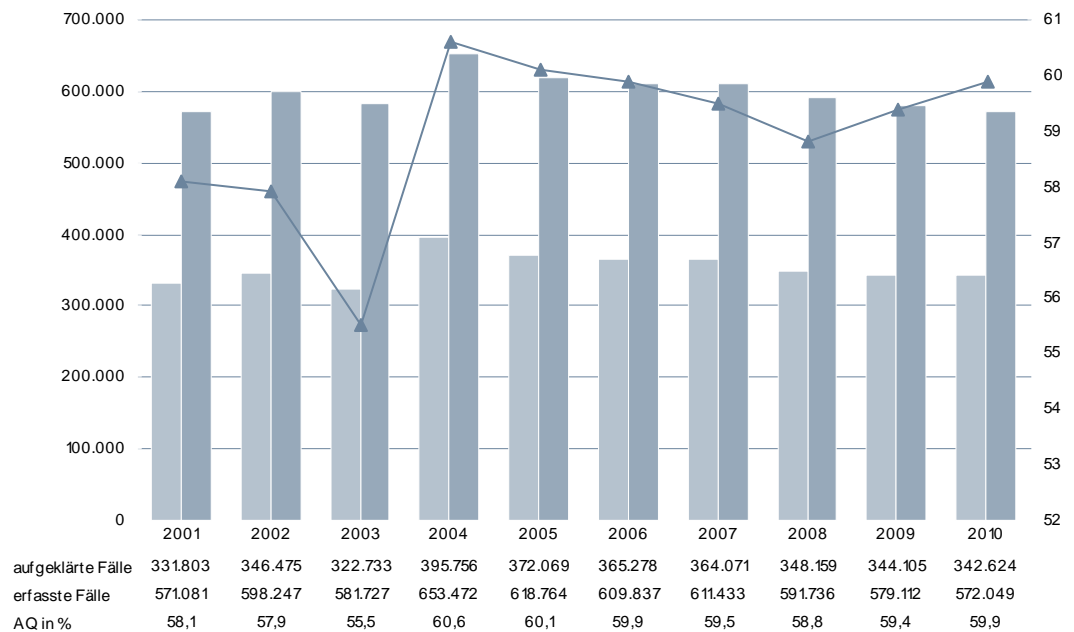

KRIMINALITÄT INSGESAMT

FALLENTWICKLUNG DER STRAFTATENGRUPPEN 2009/2010

Bereiche (Schlüssel)	Fallzahlen		Zu-/Abnahme		AQ in %	
	2009	2010	absolut	in %	2009	2010
Straftaten (ST) gegen das Leben (0000)	315	335	20	6,3	97,5	96,7
Mord (0100)	91	92	1	1,1	97,8	96,7
Totschlag und Tötung auf Verlangen (0200)	155	174	19	12,3	98,7	96,0
ST gg. die sex. Selbstbest (1000)	4.856	4.769	-87	-1,8	78,5	80,4
unter Gewaltanwendung u.a. (1100)	1.387	1.490	103	7,4	83,0	84,5
Vergewaltigung u. sex. Nötigung (1110)	732	824	92	12,6	85,7	85,0
sonstige sexuelle Nötigung (1120)	577	541	-36	-6,2	77,3	80,6
Sexueller Missbrauch (1300)	2.285	2.178	-107	-4,7	71,6	73,6
Sexueller Missbr. von Kindern (1310)	1.143	1.107	-36	-3,1	82,9	82,2
Exhib. Handl. u. Erregung öffentl. Ärgernisses (1320)	931	873	-58	-6,2	53,4	57,6
Ausnutzen sexueller Neigung (1400)	1.184	1.101	-83	-7,0	86,8	88,5
Zuhälterei (1420)	18	18	0	0,0	94,4	100,0
Roheitsdel. u. ST. gg. d. pers. Freiheit (2000)	72.377	74.429	2.052	2,8	88,9	88,6
Raub, räuberische Erpressung u.a. (2100)	3.231	3.249	18	0,6	57,4	59,5
auf Geldinst., Postfilii./-agenturen (2110)	51	59	8	15,7	49,0	91,5
auf sonst. Zahlstellen/Geschäfte (2120)	351	323	-28	-8,0	44,7	57,9
Handtaschenraub (2160)	218	282	64	29,4	28,0	38,7
Sonst. Raubüberfälle auf Straßen/Wegen/Plätzen (2170)	1.256	1.196	-60	-4,8	46,6	48,3
Körperverletzung (2200)	53.413	55.533	2.120	4,0	89,9	89,6
Freiheitsberaubung, Nötigung u.a. (2320)	15.527	15.466	-61	-0,4	92,0	91,2
Diebstahl insgesamt (4999)	205.848	201.008	-4.840	-2,4	34,6	35,3
von Kraftwagen (***1)	1.517	1.247	-270	-17,8	36,6	33,3
von Fahrrädern (***3)	27.919	24.727	-3.192	-11,4	6,8	7,4
von unbaren Zahlungsmitteln (***5)	7.430	7.841	411	5,5	10,2	10,0
von/aus Automaten (***7)	2.422	2.336	-86	-3,6	23,0	24,9
in/aus Dienst-, Büroräumen u.a. (*10*)	11.780	12.043	263	2,2	21,4	22,4
in/aus Gaststätten u.a. (*15*)	7.246	7.669	423	5,8	19,2	19,4
in/aus Warenhäusern (*25*)	52.325	50.131	-2.194	-4,2	85,0	85,1
Ladendiebstahl (*26*)	45.032	43.030	-2.002	-4,4	93,7	94,4
in/aus Wohnungen (*35*)	11.512	11.957	445	3,9	27,1	27,6
Tageswohnungseinbruch (*36*)	2.916	2.864	-52	-1,8	11,8	15,1
in/aus Kraftfahrzeugen (*50*)	14.704	14.620	-84	-0,6	12,6	15,8
an Kraftfahrzeugen (*55*)	11.077	10.596	-481	-4,3	8,9	11,3
Taschendiebstahl (*90*)	5.579	6.307	728	13,0	4,6	4,7
Diebstahl ohne erschw. Umstände (3***)	127.693	124.971	-2.722	-2,1	45,9	45,8
von unbaren Zahlungsmitteln (3**5)	6.624	6.994	370	5,6	9,3	8,5
in/aus Dienst-, Büroräumen u.a. (310*)	4.605	4.710	105	2,3	22,0	22,7
in/aus Warenhäusern (325*)	48.213	46.213	-2.000	-4,1	88,6	88,2
Ladendiebstahl (326*)	44.009	41.909	-2.100	-4,8	94,1	94,7
in/aus Wohnungen (335*)	4.072	4.113	41	1,0	49,9	49,6

KRIMINALITÄT INSGESAMT

Bereiche (Schlüssel)	Fallzahlen		Zu-/Abnahme		AQ in %	
	2009	2010	absolut	in %	2009	2010
in/aus Kraftfahrzeugen (350*)	3.904	3.809	-95	-2,4	16,4	18,3
an Kraftfahrzeugen (355*)	9.893	9.558	-335	-3,4	7,6	9,1
Taschendiebstahl (390*)	5.422	6.127	705	13,0	3,5	3,6
Diebstahl unter erschw. Umständen (4***)	78.155	76.037	-2.118	-2,7	16,1	18,2
von Kraftwagen (4**1)	1.142	907	-235	-20,6	32,9	26,7
von Fahrrädern (4**3)	19.590	17.943	-1.647	-8,4	3,9	4,6
von/aus Automaten (4**7)	2.306	2.238	-68	-2,9	22,6	24,4
in/aus Dienst-, Büroräumen u.a. (410*)	7.175	7.333	158	2,2	21,1	22,3
in/aus Warenhäusern (425*)	4.112	3.918	-194	-4,7	42,5	48,6
in/aus Wohnungen (435*)	7.440	7.844	404	5,4	14,7	16,0
Tageswohnungseinbruch (436*)	2.916	2.864	-52	-1,8	11,8	15,1
in/aus Kraftfahrzeugen (450*)	10.800	10.811	11	0,1	11,3	14,9
an Kraftfahrzeugen (455*)	1.184	1.038	-146	-12,3	19,4	31,7
Vermögens- u. Fälschungsdelikte (5000)	126.061	126.107	46	0,0	84,8	83,3
Betrug (5100)	103.931	104.460	529	0,5	86,3	84,8
Waren- und Warenkreditbetrug (5110)	28.804	29.012	208	0,7	82,6	81,6
Beteiligungs-/Kapitalanlagebetrug (5130)	2.741	3.696	955	34,8	99,9	99,4
Geldkreditbetrug (5140)	755	615	-140	-18,5	95,8	96,7
Erschleichen von Leistungen (5150)	31.210	30.792	-418	-1,3	99,1	99,3
Betrug m. rechtsw. erl. unbarer Zahlungsmittel (5160)	6.371	6.261	-110	-1,7	43,7	48,4
Debitkarten o. Pin (5162)	1.757	1.189	-568	-32,3	41,2	55,6
Debitkarten mit Pin (5163)	2.136	2.688	552	25,8	49,7	54,1
mit Kreditkarten (5164)	941	882	-59	-6,3	52,9	43,4
Sonstiger Betrug insgesamt (5170)	34.017	34.065	48	0,1	84,3	79,4
Veruntreuungen (5200)	4.968	4.257	-711	-14,3	99,1	98,9
Unterschlagung (5300)	9.472	9.583	111	1,2	55,8	55,2
Urkundenfälschung (5400)	6.216	5.955	-261	-4,2	91,3	91,4
Geld- u. Wertzeichenfälschung (5500)	608	963	355	58,4	79,9	60,7
Insolvenzstraftaten (5600)	866	889	23	2,7	99,8	99,7
Sonst. Straftatbestände nach d. StGB (6000)	128.343	124.570	-3.773	-2,9	45,2	46,0
Erpressung (6100)	687	614	-73	-10,6	87,5	84,0
Widerstand gg. die Staatsgewalt u.a. (6200)	10.740	9.983	-757	-7,0	89,0	89,4
Begünstigung, Strafvereitelung u.a. (6300)	3.142	2.946	-196	-6,2	98,9	97,6
Brandstiftung (6400)	1.946	1.848	-98	-5,0	57,3	56,6
Wettbewerbs-/Korruptions-/Amtsdelikte (6500)	295	225	-70	-23,7	96,6	91,6
Bestechung §§ 108e, 334 StGB (6522)	17	22	5	29,4	100,0	100,0
Sonstige ST im Amt (6550)	90	91	1	1,1	93,3	82,4
Strafbarer Eigennutz (6600)	609	544	-65	-10,7	84,4	80,3
Beleidigung (6730)	20.882	22.393	1.511	7,2	92,6	92,1
Sachbeschädigung (6740)	79.322	75.006	-4.316	-5,4	19,6	20,1
ST gg. die Umwelt (6760)	1.222	1.123	-99	-8,1	67,8	68,8
Strafrechtliche Nebengesetze (7000)	41.312	40.831	-481	-1,2	95,8	95,8
ST gg. Strafrechtl. Nebenges. auf d. Wirtschaftssektor (7100)	3.668	3.221	-447	-12,2	96,9	95,1
ST gegen das AufenthG und AsylVerfG (7250)	6.895	7.241	346	5,0	99,3	99,1

KRIMINALITÄT INSGESAMT

Bereiche (Schlüssel)	Fallzahlen		Zu-/Abnahme		AQ in %	
	2009	2010	absolut	in %	2009	2010
Unerl. Einreise n. d. AufenthG (7251)	2.570	1.884	-686	-26,7	99,5	99,7
ST gegen das AsylVerfG (7255)	550	698	148	26,9	99,6	100,0
ST gg. das WaffenG und KWKG (7260)	4.314	4.489	175	4,1	95,9	95,3
Rauschgiftdelikte (7300)	24.736	23.942	-794	-3,2	95,9	96,2
Allg. Verst. §29 BtmG (7310)	17.294	16.986	-308	-1,8	96,6	96,9
- m. Heroin (7311)	1.712	1.441	-271	-15,8	97,7	98,8
- m. Kokain (7312)	871	811	-60	-6,9	95,8	96,5
- m. Amphetamin, Pulver/ flüssig (7314)	1.728	2.007	279	16,1	95,0	95,5
- m. Amphetamin, Tablette/Kapsel/Ecstasy (7315)	382	280	-102	-26,7	94,8	96,8
- m. Cannabis (7318)	11.463	11.422	-41	-0,4	97,2	97,1
Illegaler Handel u. Schmuggel (7320)	4.394	4.089	-305	-6,9	94,0	94,1
- m. Heroin (7321)	727	552	-175	-24,1	96,1	94,2
- m. Kokain (7322)	415	370	-45	-10,8	93,7	94,3
- m. Amphetamin, Pulver/flüssig (7324)	527	533	6	1,1	94,9	94,2
- m. Amphetamin, Tablette/Kapsel/Ecstasy (7325)	192	100	-92	-47,9	96,4	95,0
- m. Cannabis (7328)	2.209	2.241	32	1,4	94,1	94,6
Summenschlüssel						
Rauschgiftkriminalität insgesamt (8910)	25.198	24.441	-757	-3,0	95,7	95,8
Gewaltkriminalität (8920)	18.858	19.087	229	1,2	79,2	79,1
Wirtschaftskriminalität (8930)	14.661	13.567	-1.094	-7,5	98,0	96,7
Wirtschaftskrim. bei Betrug (8931)	9.106	9.070	-36	-0,4	97,9	96,9
Insolvenzstraft. gem StGB u. Nebenstrafr. (8932)	1.606	1.614	8	0,5	99,6	99,7
im Anlage- u. Finanzierungsbetrug pp. (8933)	3.166	3.897	731	23,1	99,8	99,1
Wettbewerbsdelikte (8934)	452	239	-213	-47,1	96,2	86,6
Computerkriminalität (8970)	8.363	9.755	1.392	16,6	47,5	39,3
Umweltkriminalität (8980)	3.092	3.161	69	2,2	72,2	73,4
Straßenkriminalität (8990)	112.499	107.297	-5.202	-4,6	17,1	18,0

KRIMINALITÄT INSGESAMT

RÄUMLICHE VERTEILUNG

VERTEILUNG DER ERFASSTEN STRAFTATEN NACH DER EINWOHNERZAHL DER TATORTE

Tatorteinteilung	Straftaten		Zu-/Abnahme gegenüber Vorjahr		Einwohner Anteil in %	
	absolut	Anteil in %	absolut	In %		
	2009	2010	2010			
Landgemeinden (bis 20.000 Einw.)	183.480	181.039	31,6	-2.441	-1,3	50,2
Klein- u. Mittelstädte (20.000 - 100.000 Einw.)	204.898	201.937	35,3	-2.961	-1,4	30,7
Großstädte (100.000 - 500.000 Einw.)	128.509	128.939	22,5	430	0,3	13,5
Stuttgart (500.000 Einw. und mehr)	60.080	58.352	10,2	-1.728	-2,9	5,6
Tatort unbekannt	2.145	1.782	0,3	-363	-16,9	entfällt

10-JAHRES-VERGLEICH DES BEVÖLKERUNGS- UND STRAFTATENANTEILS

Tatorteinteilung	Bevölkerung		Straftaten	
	2001	2010	2001	2010
Landgemeinden (bis 20.000 Einw.)	5.412.916	5.392.382	186.463	181.039
Klein- u. Mittelstädte (20.000 - 100.000 Einw.)	3.132.633	3.302.153	196.179	201.937
Großstädte (100.000 - 500.000 Einw.)	1.394.992	1.448.740	138.153	128.939
Stuttgart (500.000 Einw. und mehr)	583.874	601.646	50.286	58.352

KRIMINALITÄT INSGESAMT

VERTEILUNG DER REGISTRIERTEN STRAFTATEN AUF DIE LANDESPOLIZEI

Bereiche	erfasste Fälle		Anteil an der Gesamt- zahl der ST in %	Zu-/Abnahme gegenüber Vorjahr	
	2009	2010		absolut	in %
BW	579.112	572.049	100,0	-7.063	-1,2
LPD Stuttgart	148.649	143.190	25,0	-5.459	-3,7
PP Stuttgart	60.080	58.352	10,2	-1.728	-2,9
LPD Karlsruhe	151.651	151.905	26,6	254	0,2
LPD Freiburg	128.318	130.506	22,8	2.188	1,7
LPD Tübingen	88.269	86.314	15,1	-1.955	-2,2
Tatort unbekannt	2.145	1.782	0,3	-363	-16,9

VERTEILUNG DER AUFGEKLÄRTEN STRAFTATEN AUF DIE LANDESPOLIZEI

Bereiche	aufgeklärte Fälle		Anteil an der Gesamt- zahl der ST in %	Zu-/Abnahme gegenüber Vorjahr	
	2009	2010		absolut	in %
BW	344.105	342.624	100,0	-1.481	-0,4
LPD Stuttgart	88.447	86.131	25,1	-2.316	-2,6
PP Stuttgart	38.806	37.262	10,9	-1.544	-4,0
LPD Karlsruhe	86.318	86.702	25,3	384	0,4
LPD Freiburg	74.779	78.839	23,0	4.060	5,4
LPD Tübingen	54.201	53.312	15,6	-889	-1,6

KRIMINALITÄT INSGESAMT

ERFASSTE FÄLLE NACH STADT- UND LANDKREISEN

Bereiche	erfasste Fälle		Zu-/Abnahme		AQ in %	
	2009	2010	absolut	in %	2009	2010
Land Baden-Württemberg	579.112	572.049	-7.063	-1,2	59,4	59,9
Regierungsbezirk Stuttgart²	148.649	143.190	-5.459	-3,7	59,5	60,2
Stuttgart, Stadtkreis	60.080	58.352	-1.728	-2,9	64,6	63,9
Böblingen	16.847	15.575	-1.272	-7,6	58,7	59,6
Esslingen	23.267	23.172	-95	-0,4	57,9	59,5
Göppingen	12.420	10.174	-2.246	-18,1	69,2	60,5
Ludwigsburg	21.939	22.385	446	2,0	59,6	59,9
Rems-Murr-Kreis	17.920	18.194	274	1,5	57,5	60,5
Heilbronn, Stadtkreis	9.224	9.323	99	1,1	65,0	65,7
Heilbronn, Landkreis	11.899	11.723	-176	-1,5	56,4	57,4
Hohenlohekreis	4.648	4.635	-13	-0,3	56,8	62,4
Schwäbisch Hall	8.032	7.268	-764	-9,5	59,9	60,0
Main-Tauber-Kreis	4.878	4.666	-212	-4,3	59,3	59,0
Heidenheim	4.498	4.752	254	5,6	59,4	57,6
Ostalbkreis	13.077	11.323	-1.754	-13,4	56,5	60,8
Regierungsbezirk Karlsruhe	151.651	151.905	254	0,2	56,9	57,1
Baden-Baden, Stadtkreis	3.889	4.080	191	4,9	60,9	58,9
Karlsruhe, Stadtkreis	25.716	26.317	601	2,3	58,3	56,9
Karlsruhe, Landkreis	16.849	16.908	59	0,4	52,9	54,9
Rastatt	11.235	11.087	-148	-1,3	58,6	56,6
Heidelberg, Stadtkreis	12.001	12.615	614	5,1	54,1	54,5
Mannheim, Stadtkreis	29.902	29.192	-710	-2,4	56,1	55,6
Neckar-Odenwald-Kreis	5.265	4.984	-281	-5,3	65,1	65,9
Rhein-Neckar-Kreis	22.420	23.058	638	2,8	51,5	56,2
Pforzheim, Stadtkreis	9.860	9.147	-713	-7,2	66,1	62,5
Calw	4.821	4.702	-119	-2,5	62,6	60,6
Enzkreis	5.693	5.381	-312	-5,5	56,3	54,1
Freudenstadt	4.000	4.434	434	10,9	61,8	67,0
Regierungsbezirk Freiburg	128.318	130.506	2.188	1,7	58,3	60,4
Freiburg, Stadtkreis	24.869	25.757	888	3,6	57,5	59,4
Breisgau-Hochschwarzwald	12.993	12.851	-142	-1,1	55,6	54,8
Emmendingen	7.229	7.388	159	2,2	54,2	58,8
Ortenaukreis	25.564	24.859	-705	-2,8	57,4	57,6
Rottweil	4.640	4.456	-184	-4,0	61,5	63,5
Schwarzwald-Baar-Kreis	8.028	8.250	222	2,8	58,0	63,1
Tuttlingen	5.791	5.378	-413	-7,1	60,4	61,7
Konstanz	17.304	18.810	1.506	8,7	59,8	65,8
Lörrach	14.655	15.193	538	3,7	60,6	60,9
Waldshut	7.245	7.564	319	4,4	61,0	64,0

² ohne Stadt Stuttgart

KRIMINALITÄT INSGESAMT

Bereiche	erfasste Fälle		Zu-/Abnahme		AQ in %	
	2009	2010	absolut	in %	2009	2010
Regierungsbezirk Tübingen	88.269	86.314	-1.955	-2,2	61,4	61,8
Reutlingen	15.143	13.731	-1.412	-9,3	62,1	61,8
Tübingen	11.569	11.463	-106	-0,9	60,7	58,0
Zollernalbkreis	7.824	7.919	95	1,2	65,0	66,4
Ulm, Stadtkreis	9.526	9.698	172	1,8	62,0	62,5
Alb-Donau-Kreis	5.960	6.368	408	6,8	60,9	59,2
Biberach	7.831	8.214	383	4,9	62,0	63,1
Bodenseekreis	10.202	10.055	-147	-1,4	63,5	64,3
Ravensburg	13.626	13.176	-450	-3,3	57,5	59,4
Sigmaringen	6.588	5.690	-898	-13,6	60,4	63,3

KRIMINALITÄT INSGESAMT

AUFGEKLÄRTE FÄLLE NACH STADT- UND LANDKREISEN

Bereiche	aufgeklärte Fälle		Zu-/Abnahme		Tatverdächtige	
	2009	2010	absolut	in %	2009	2010
Land Baden-Württemberg	344.105	342.624	-1.481	-0,4	232.349	230.283
Regierungsbezirk Stuttgart³	88.447	86.131	-2.316	-2,6	86.388	85.262
Stuttgart, Stadtkreis	38.806	37.262	-1.544	-4,0	26.205	26.019
Böblingen	9.891	9.290	-601	-6,1	7.642	7.179
Esslingen	13.471	13.793	322	2,4	10.379	10.724
Göppingen	8.596	6.160	-2.436	-28,3	4.637	4.514
Ludwigsburg	13.080	13.413	333	2,5	9.227	9.893
Rems-Murr-Kreis	10.299	11.002	703	6,8	7.336	7.528
Heilbronn, Stadtkreis	5.992	6.121	129	2,2	4.716	4.654
Heilbronn, Landkreis	6.715	6.731	16	0,2	5.401	5.373
Hohenlohekreis	2.639	2.892	253	9,6	2.141	2.134
Schwäbisch Hall	4.808	4.362	-446	-9,3	3.805	3.303
Main-Tauber-Kreis	2.894	2.751	-143	-4,9	2.204	2.055
Heidenheim	2.673	2.737	64	2,4	2.241	2.217
Ostalbkreis	7.389	6.879	-510	-6,9	5.591	5.326
Regierungsbezirk Karlsruhe	86.318	86.702	384	0,4	62.552	62.510
Baden-Baden, Stadtkreis	2.370	2.405	35	1,5	1.669	1.748
Karlsruhe, Stadtkreis	15.004	14.968	-36	-0,2	11.199	10.610
Karlsruhe, Landkreis	8.916	9.280	364	4,1	7.256	7.257
Rastatt	6.580	6.272	-308	-4,7	4.765	4.494
Heidelberg, Stadtkreis	6.498	6.870	372	5,7	4.973	5.297
Mannheim, Stadtkreis	16.761	16.217	-544	-3,2	12.158	11.887
Neckar-Odenwald-Kreis	3.426	3.284	-142	-4,1	2.639	2.559
Rhein-Neckar-Kreis	11.551	12.956	1.405	12,2	9.566	10.343
Pforzheim, Stadtkreis	6.520	5.721	-799	-12,3	4.602	4.526
Calw	3.016	2.848	-168	-5,6	2.412	2.372
Enzkreis	3.204	2.911	-293	-9,1	2.857	2.633
Freudenstadt	2.472	2.970	498	20,1	2.151	2.380
Regierungsbezirk Freiburg	74.779	78.839	4.060	5,4	50.972	51.276
Freiburg, Stadtkreis	14.300	15.298	998	7,0	9.488	9.715
Breisgau-Hochschwarzwald	7.222	7.039	-183	-2,5	5.546	5.260
Emmendingen	3.920	4.342	422	10,8	3.087	3.107
Ortenaukreis	14.682	14.326	-356	-2,4	10.025	9.355
Rottweil	2.852	2.830	-22	-0,8	2.289	2.384
Schwarzwald-Baar-Kreis	4.657	5.209	552	11,9	3.805	3.806
Tuttlingen	3.498	3.316	-182	-5,2	2.570	2.517
Konstanz	10.355	12.382	2.027	19,6	7.341	7.593
Lörrach	8.874	9.258	384	4,3	6.105	6.377
Waldshut	4.419	4.839	420	9,5	3.015	3.498

³ Ohne Stadt Stuttgart

KRIMINALITÄT INSGESAMT

Bereiche	aufgeklärte Fälle		Zu-/Abnahme		Tatverdächtige	
	2009	2010	absolut	in %	2009	2010
Regierungsbezirk Tübingen	54.201	53.312	-889	-1,6	36.669	35.761
Reutlingen	9.407	8.489	-918	-9,8	6.661	6.140
Tübingen	7.026	6.650	-376	-5,4	4.250	4.356
Zollernalbkreis	5.082	5.261	179	3,5	3.894	3.682
Ulm, Stadtkreis	5.904	6.065	161	2,7	4.273	4.311
Alb-Donau-Kreis	3.628	3.773	145	4,0	2.505	2.657
Biberach	4.855	5.185	330	6,8	3.357	3.220
Bodenseekreis	6.483	6.462	-21	-0,3	4.404	4.222
Ravensburg	7.834	7.826	-8	-0,1	5.666	5.631
Sigmaringen	3.982	3.601	-381	-9,6	3.179	2.942

KRIMINALITÄT INSGESAMT

BADEN-WÜRTTEMBERG-KRIMINALITÄTSATLAS AUFKLÄRUNGSQUOTE

Die Aufklärungsquote 2010 für Baden-Württemberg beträgt 59,9 % (2009: 59,4 %).

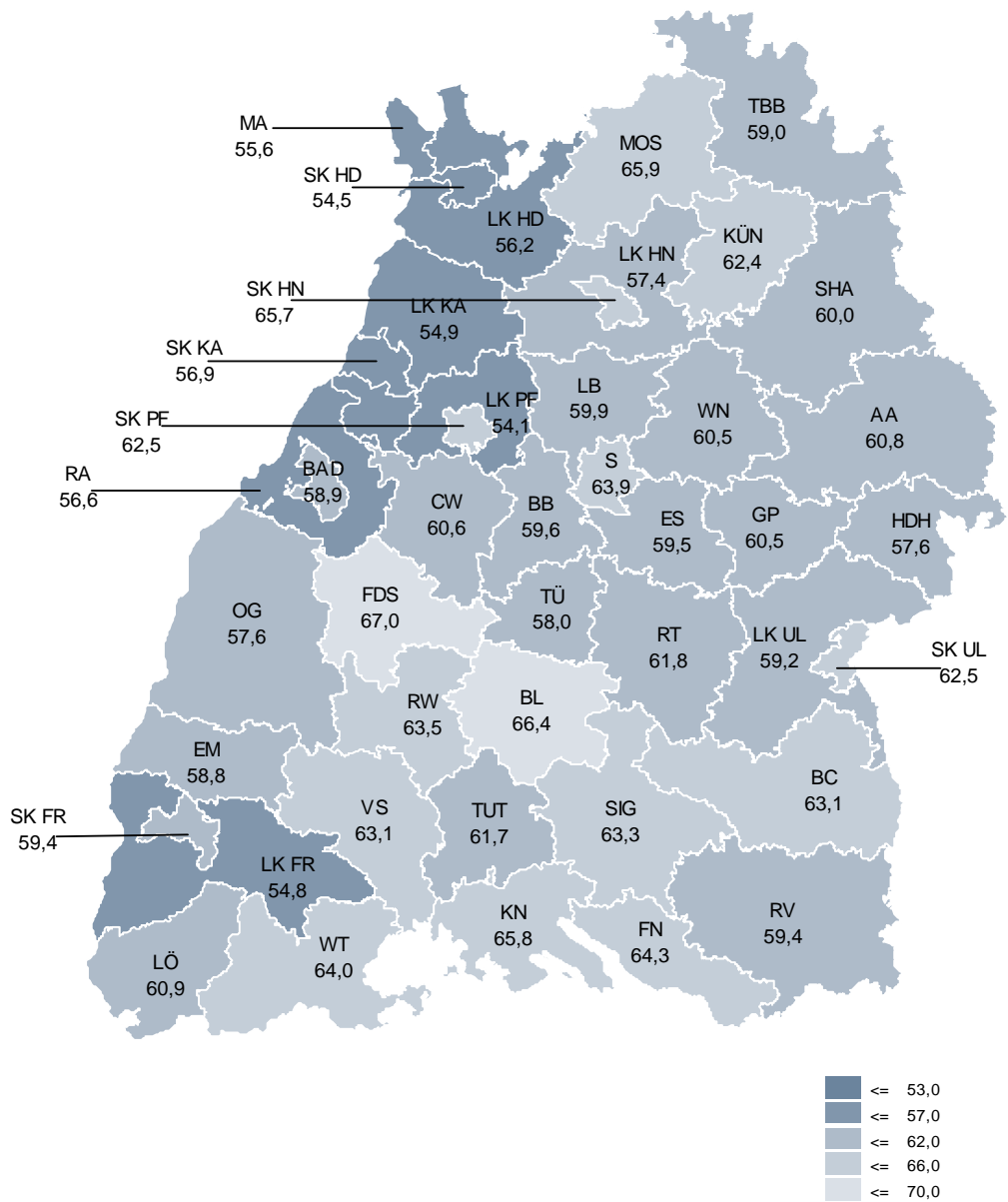

KRIMINALITÄT INSGESAMT

ANTEIL DER FREMDDIENSTSTELLEN AN DEN ERFASSTEN FÄLLEN

Bereiche	Fälle 2010	Anteil Fremddienststellen		davon Zoll	davon Bundespolizei
		insgesamt	in %		
Land Baden-Württemberg	572.049	29.181	5,1	374	25.234
Regierungsbezirk Stuttgart⁴	143.190	10.955	5,0	5	9.808
Stuttgart, Stadtkreis	58.352	3.751	6,4	0	3.422
Böblingen	15.575	579	3,7	0	517
Esslingen	23.172	1.881	8,1	1	1.796
Göppingen	10.174	367	3,6	1	314
Ludwigsburg	22.385	1.374	6,1	1	1.257
Rems-Murr-Kreis	18.194	772	4,2	0	712
Heilbronn, Stadtkreis	9.323	488	5,2	1	431
Heilbronn, Landkreis	11.723	861	7,3	0	740
Hohenlohekreis	4.635	124	2,7	0	104
Schwäbisch Hall	7.268	139	1,9	1	90
Main-Tauber-Kreis	4.666	189	4,1	0	103
Heidenheim	4.752	89	1,9	0	43
Ostalbkreis	11.323	341	3,0	0	279
Regierungsbezirk Karlsruhe	151.905	6.665	4,4	7	5.485
Baden-Baden, Stadtkreis	4.080	209	5,1	2	162
Karlsruhe, Stadtkreis	26.317	1.313	5,0	1	1.092
Karlsruhe, Landkreis	16.908	823	4,9	1	731
Rastatt	11.087	429	3,9	2	378
Heidelberg, Stadtkreis	12.615	542	4,3	1	482
Mannheim, Stadtkreis	29.192	1.665	5,7	0	1.278
Neckar-Odenwald-Kreis	4.984	264	5,3	0	231
Rhein-Neckar-Kreis	23.058	558	2,4	0	405
Pforzheim, Stadtkreis	9.147	281	3,1	0	241
Calw	4.702	70	1,5	0	47
Enzkreis	5.381	279	5,2	0	261
Freudenstadt	4.434	232	5,2	0	177
Regierungsbezirk Freiburg	130.506	8.785	6,7	351	7.857
Freiburg, Stadtkreis	25.757	1.312	5,1	24	1.200
Breisgau-Hochschwarzwald	12.851	704	5,5	32	617
Emmendingen	7.388	452	6,1	4	421
Ortenaukreis	24.859	1.790	7,2	8	1.681
Rottweil	4.456	145	3,3	0	131
Schwarzwald-Baar-Kreis	8.250	285	3,5	7	237
Tuttlingen	5.378	216	4,0	7	185
Konstanz	18.810	1.302	6,9	99	1.140
Lörrach	15.193	2.162	14,2	116	1.902
Waldshut	7.564	417	5,5	54	343

⁴ ohne Stadt Stuttgart.

KRIMINALITÄT INSGESAMT

Bereiche	Fälle	Anteil Fremddienststellen		davon Zoll	davon Bundespolizei
	2010	insgesamt	in %		
Regierungsbezirk Tübingen	86.314	2.708	3,1	1	2.063
Reutlingen	13.731	286	2,1	0	244
Tübingen	11.463	415	3,6	0	385
Zollernalbkreis	7.919	171	2,2	0	88
Ulm, Stadtkreis	9.698	695	7,2	0	554
Alb-Donau-Kreis	6.368	225	3,5	1	160
Biberach	8.214	157	1,9	0	93
Bodenseekreis	10.055	334	3,3	0	277
Ravensburg	13.176	313	2,4	0	222
Sigmaringen	5.690	112	2,0	0	40

KRIMINALITÄT INSGESAMT

BADEN-WÜRTTEMBERG-KRIMINALITÄTSATLAS HÄUFIGKEITSAZHL

Die Häufigkeitszahl 2010 für Baden-Württemberg beträgt 5.324 (2009: 5.387).

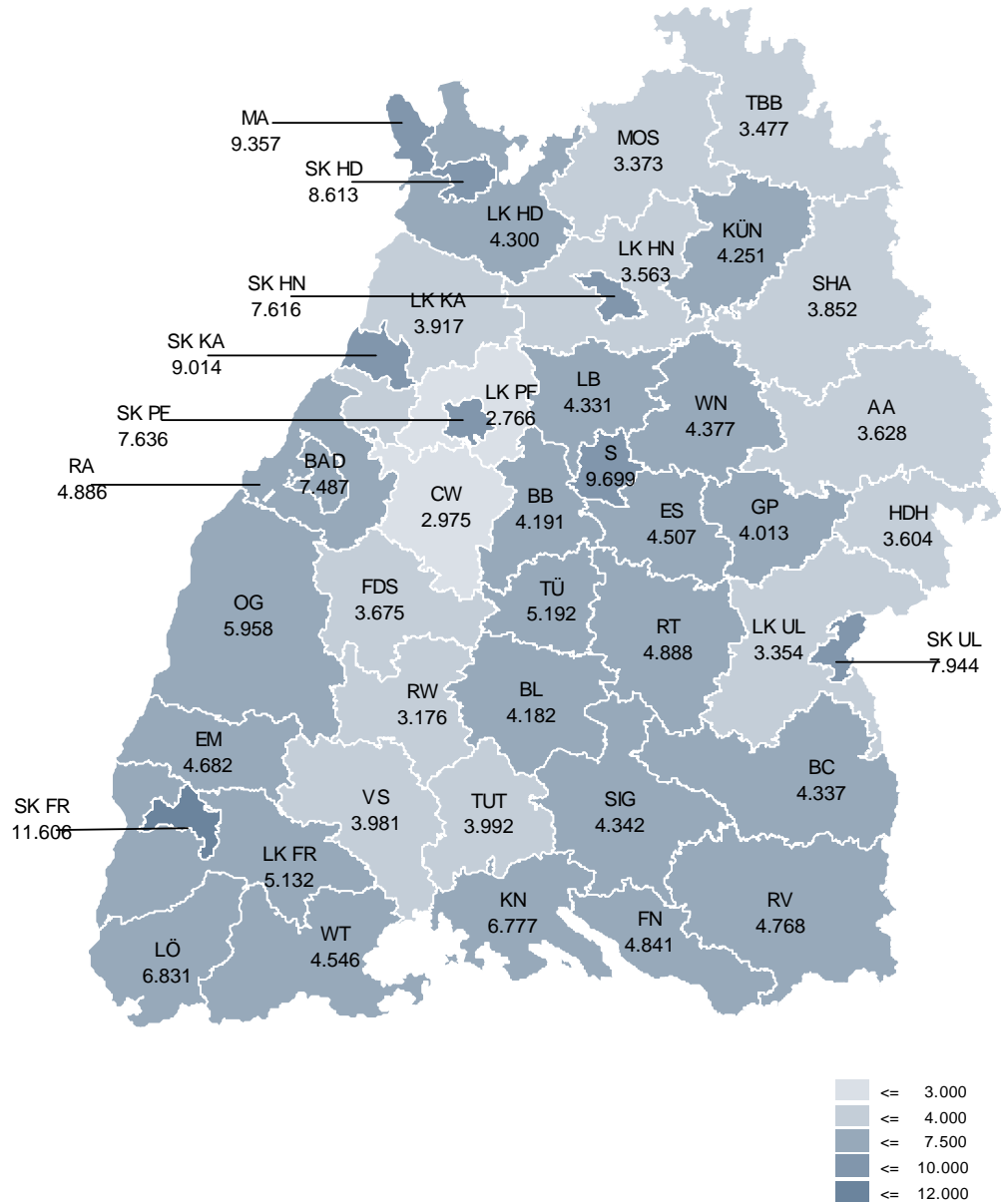

KRIMINALITÄT INSGESAMT

TATVERDÄCHIGENZAHLEN IM ÜBERBLICK

10-JAHRES-ENTWICKLUNG DER TATVERDÄCHTIGEN

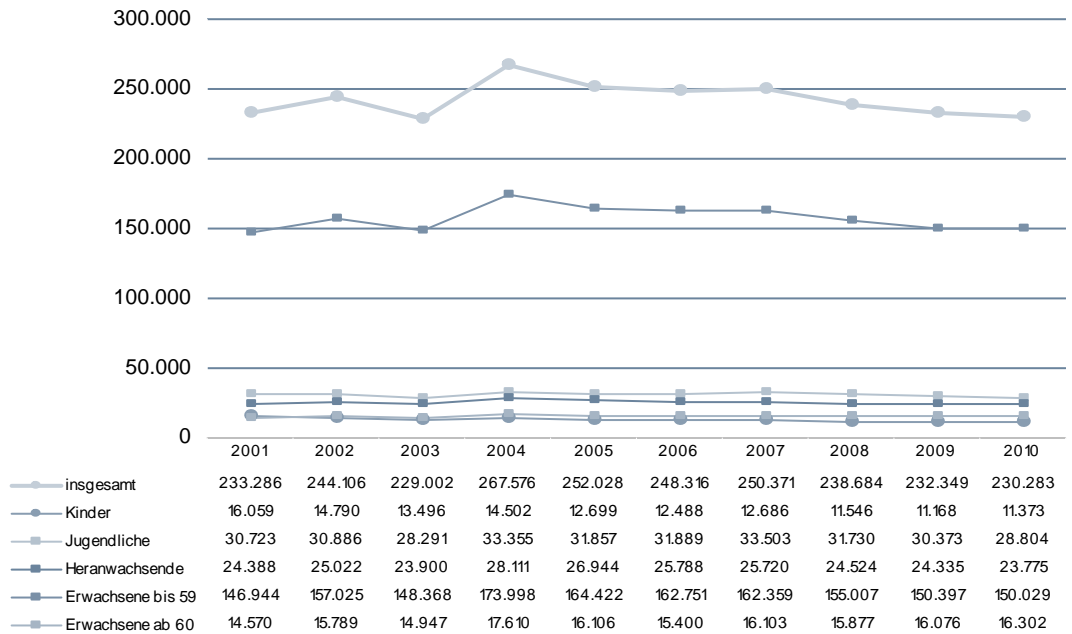

KRIMINALITÄT INSGESAMT

TATVERDÄCHTIGE NACH STADT- UND LANDKREISEN

Bereiche	Tatverdächtige		Zu-/Abnahme	
	2009	2010	absolut	in %
Land Baden-Württemberg	232.349	230.283	-2.066	-0,9
Regierungsbezirk Stuttgart⁵	86.388	85.262	-1.126	-1,3
Stuttgart, Stadtkreis	26.205	26.019	-186	-0,7
Böblingen	7.642	7.179	-463	-6,1
Esslingen	10.379	10.724	345	3,3
Göppingen	4.637	4.514	-123	-2,7
Ludwigsburg	9.227	9.893	666	7,2
Rems-Murr-Kreis	7.336	7.528	192	2,6
Heilbronn, Stadtkreis	4.716	4.654	-62	-1,3
Heilbronn, Landkreis	5.401	5.373	-28	-0,5
Hohenlohekreis	2.141	2.134	-7	-0,3
Schwäbisch Hall	3.805	3.303	-502	-13,2
Main-Tauber-Kreis	2.204	2.055	-149	-6,8
Heidenheim	2.241	2.217	-24	-1,1
Ostalbkreis	5.591	5.326	-265	-4,7
Regierungsbezirk Karlsruhe	62.552	62.510	-42	-0,1
Baden-Baden, Stadtkreis	1.669	1.748	79	4,7
Karlsruhe, Stadtkreis	11.199	10.610	-589	-5,3
Karlsruhe, Landkreis	7.256	7.257	1	0,0
Rastatt	4.765	4.494	-271	-5,7
Heidelberg, Stadtkreis	4.973	5.297	324	6,5
Mannheim, Stadtkreis	12.158	11.887	-271	-2,2
Neckar-Odenwald-Kreis	2.639	2.559	-80	-3,0
Rhein-Neckar-Kreis	9.566	10.343	777	8,1
Pforzheim, Stadtkreis	4.602	4.526	-76	-1,7
Calw	2.412	2.372	-40	-1,7
Enzkreis	2.857	2.633	-224	-7,8
Freudenstadt	2.151	2.380	229	10,6
Regierungsbezirk Freiburg	50.972	51.276	304	0,6
Freiburg, Stadtkreis	9.488	9.715	227	2,4
Breisgau-Hochschwarzwald	5.546	5.260	-286	-5,2
Emmendingen	3.087	3.107	20	0,6
Ortenaukreis	10.025	9.355	-670	-6,7
Rottweil	2.289	2.384	95	4,2
Schwarzwald-Baar-Kreis	3.805	3.806	1	0,0
Tuttlingen	2.570	2.517	-53	-2,1
Konstanz	7.341	7.593	252	3,4
Lörrach	6.105	6.377	272	4,5
Waldshut	3.015	3.498	483	16,0

⁵ ohne Stadt Stuttgart

KRIMINALITÄT INSGESAMT

Bereiche	Tatverdächtige		Zu-/Abnahme	
	2009	2010	absolut	in %
Regierungsbezirk Tübingen	36.669	35.761	-908	-2,5
Reutlingen	6.661	6.140	-521	-7,8
Tübingen	4.250	4.356	106	2,5
Zollernalbkreis	3.894	3.682	-212	-5,4
Ulm, Stadtkreis	4.273	4.311	38	0,9
Alb-Donau-Kreis	2.505	2.657	152	6,1
Biberach	3.357	3.220	-137	-4,1
Bodenseekreis	4.404	4.222	-182	-4,1
Ravensburg	5.666	5.631	-35	-0,6
Sigmaringen	3.179	2.942	-237	-7,5

KRIMINALITÄT INSGESAMT

BADEN-WÜRTTEMBERG-KRIMINALITÄTSATLAS TATVERDÄCHTIGENBELASTUNGSZAHL (TVBZ)

Die TVBZ 2010 für Baden-Württemberg beträgt 2.302 (2009: 2.325).

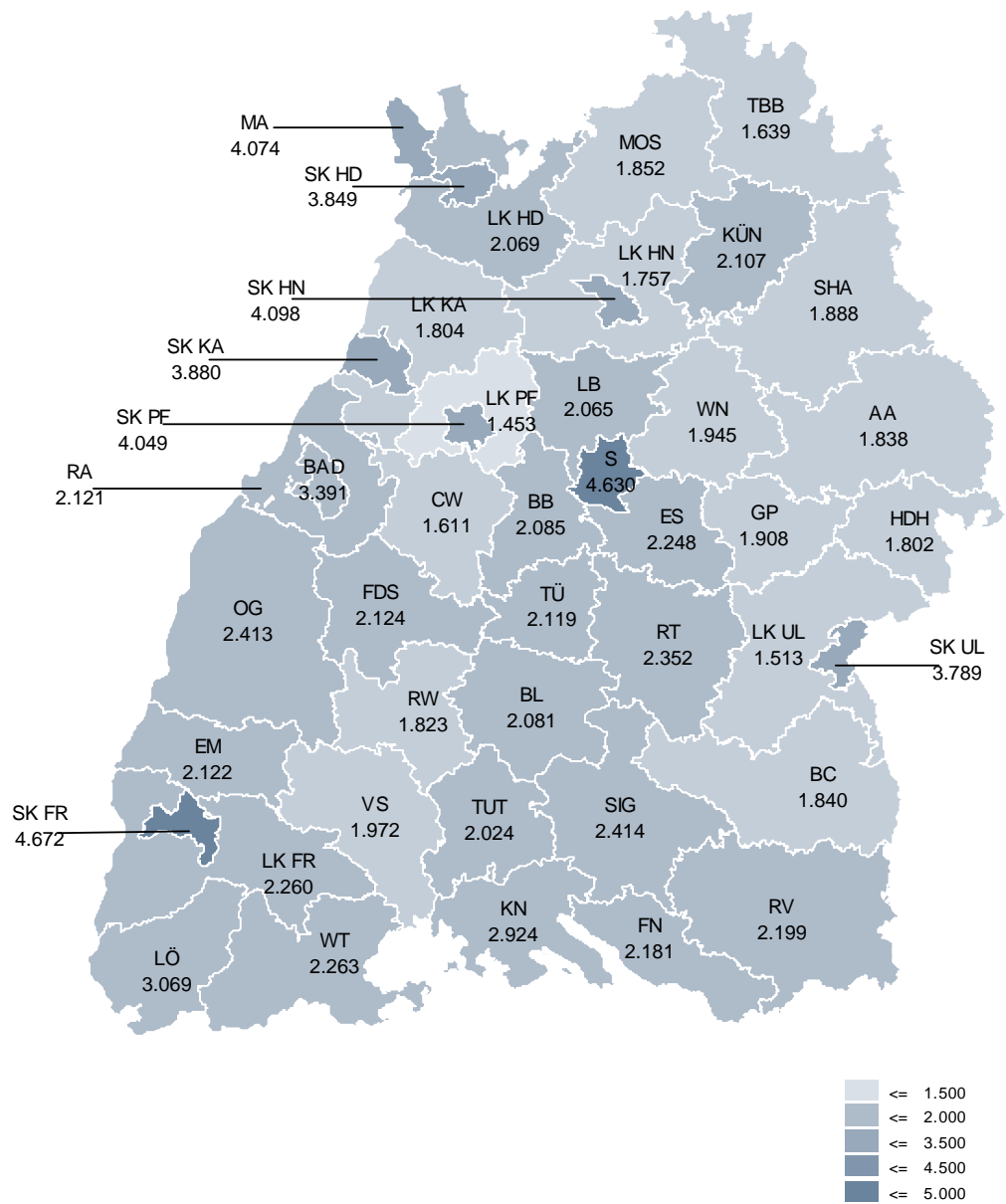

KRIMINALITÄT INSGESAMT

VORJAHRESVERGLEICH ALTERS- UND GESCHLECHTSSTRUKTUR DER TATVERDÄCHTIGEN

	2009			2010		
	insgesamt	männlich	weiblich	insgesamt	männlich	weiblich
Kinder	11.168	7.984	3.184	11.373	8.013	3.360
bis unter 8 Jahre	421	320	101	502	371	131
8 bis unter 14 Jahre	10.747	7.664	3.083	10.871	7.642	3.229
Jugendliche						
14 bis unter 18 Jahre	30.373	21.650	8.723	28.804	20.326	8.478
Heranwachsende						
18 bis unter 21 Jahre	24.335	19.221	5.114	23.775	18.562	5.213
Erwachsene						
21 bis unter 60 Jahre	150.397	114.090	36.307	150.029	113.593	36.436
Ab 60 Jahre	16.076	11.337	4.739	16.302	11.455	4.847
Tatverdächtige insgesamt	232.349	174.282	58.067	230.283	171.949	58.334
Tatverdächtige (ohne strafunmündige Kinder)	221.181	166.298	54.883	218.910	163.936	54.974

VORJAHRESVERGLEICH DER TATVERDÄCHTIGENMERKMALE

	Tatverdächtige		Zu-/Abnahme	
	2009	2010	absolut	in %
Bereits in Erscheinung getreten	105.016	106.551	1.535	1,5
Alleinhandelnd	191.152	190.246	-906	-0,5
Konsument harter Drogen	12.425	12.266	-159	-1,3
Unter Alkoholeinfluss	27.348	28.024	676	2,5

KRIMINALITÄT INSGESAMT

AUFGLIEDERUNG DER TATVERDÄCHTIGEN NACH STRAFTATEN

Bereiche (Schlüssel)	Tatverdächtige		Zu-/Abnahme	
	2009	2010	absolut	in %
Straftaten (ST) gegen das Leben (0000)	475	437	-38	-8,0
Mord (0100)	149	126	-23	-15,4
Totschlag und Tötung auf Verlangen (0200)	195	195	0	0,0
ST gg. die sex. Selbstbest (1000)	3.449	3.492	43	1,2
unter Gewaltanwendung u.a. (1100)	1.153	1.256	103	8,9
Vergewaltigung u. sex. Nötigung (1110)	655	718	63	9,6
sonstige sexuelle Nötigung (1120)	438	448	10	2,3
Sexueller Missbrauch (1300)	1.388	1.450	62	4,5
Sexueller Missbr. von Kindern (1310)	827	846	19	2,3
Exhib. Handl. u. Erregung öffentl. Ärgernisses (1320)	410	424	14	3,4
Ausnutzen sexueller Neigung (1400)	1.009	900	-109	-10,8
Zuhälterei (1420)	14	40	26	185,7
Roheitsdel. u. ST. gg. d. pers. Freiheit (2000)	60.950	61.434	484	0,8
Raub, räuberische Erpressung u.a. (2100)	2.557	2.639	82	3,2
auf Geldinst., Postfilii./-agenturen (2110)	24	43	19	79,2
auf sonst. Zahlstellen/Geschäfte (2120)	176	232	56	31,8
Handtaschenraub (2160)	71	138	67	94,4
Sonst. Raubüberfälle auf Straßen/Wegen/Plätzen (2170)	1.005	1.000	-5	-0,5
Körperverletzung (2200)	47.811	48.452	641	1,3
Freiheitsberaubung, Nötigung u.a. (2320)	13.645	13.601	-44	-0,3
Diebstahl insgesamt (4999)	58.275	57.091	-1.184	-2,0
von Kraftwagen (***1)	613	509	-104	-17,0
von Fahrrädern (***3)	1.986	1.885	-101	-5,1
von unbaren Zahlungsmitteln (***5)	645	659	14	2,2
von/aus Automaten (***7)	528	524	-4	-0,8
in/aus Dienst-, Büroräumen u.a. (*10*)	2.200	2.163	-37	-1,7
in/aus Gaststätten u.a. (*15*)	1.319	1.404	85	6,4
in/aus Warenhäusern (*25*)	39.587	38.438	-1.149	-2,9
Ladendiebstahl (*26*)	37.900	36.915	-985	-2,6
in/aus Wohnungen (*35*)	3.019	3.031	12	0,4
Tageswohnungseinbruch (*36*)	262	347	85	32,4
in/aus Kraftfahrzeugen (*50*)	1.188	1.239	51	4,3
an Kraftfahrzeugen (*55*)	727	750	23	3,2
Taschendiebstahl (*90*)	213	290	77	36,2
Diebstahl ohne erschw. Umstände (3***)	52.003	50.733	-1.270	-2,4
von unbaren Zahlungsmitteln (3**5)	544	542	-2	-0,4
in/aus Dienst-, Büroräumen u.a. (310*)	995	974	-21	-2,1
in/aus Warenhäusern (325*)	38.505	37.232	-1.273	-3,3
Ladendiebstahl (326*)	37.442	36.357	-1.085	-2,9
in/aus Wohnungen (335*)	2.130	2.079	-51	-2,4

KRIMINALITÄT INSGESAMT

Bereiche (Schlüssel)	Tatverdächtige		Zu-/Abnahme	
	2009	2010	absolut	in %
in/aus Kraftfahrzeugen (350*)	619	624	5	0,8
an Kraftfahrzeugen (355*)	623	626	3	0,5
Taschendiebstahl (390*)	169	240	71	42,0
Diebstahl unter erschw. Umständen (4***)	9.063	9.021	-42	-0,5
von Kraftwagen (4**1)	410	319	-91	-22,2
von Fahrrädern (4**3)	798	863	65	8,1
von/aus Automaten (4**7)	475	473	-2	-0,4
in/aus Dienst-, Büroräumen u.a. (410*)	1.276	1.271	-5	-0,4
in/aus Warenhäusern (425*)	1.531	1.623	92	6,0
in/aus Wohnungen (435*)	975	1.040	65	6,7
Tages Wohnungseinbruch (436*)	262	347	85	32,4
in/aus Kraftfahrzeugen (450*)	662	701	39	5,9
an Kraftfahrzeugen (455*)	120	162	42	35,0
Vermögens- u. Fälschungsdelikte (5000)	64.610	64.451	-159	-0,2
Betrug (5100)	53.695	53.419	-276	-0,5
Waren- und Warenkreditbetrug (5110)	14.163	14.531	368	2,6
Beteiligungs-/Kapitalanlagebetrug (5130)	155	152	-3	-1,9
Geldkreditbetrug (5140)	707	647	-60	-8,5
Erschleichen von Leistungen (5150)	21.713	21.694	-19	-0,1
Betrug m. rechtsw. erl. unbarer Zahlungsmittel (5160)	1.445	1.453	8	0,6
Debitkarten o. Pin (5162)	298	247	-51	-17,1
Debitkarten mit Pin (5163)	670	829	159	23,7
mit Kreditkarten (5164)	235	191	-44	-18,7
Sonstiger Betrug insgesamt (5170)	18.587	18.196	-391	-2,1
Veruntreuungen (5200)	2.595	2.552	-43	-1,7
Unterschlagung (5300)	5.094	5.099	5	0,1
Urkundenfälschung (5400)	5.168	5.200	32	0,6
Geld- u. Wertzeichenfälschung (5500)	336	374	38	11,3
Insolvenzstraftaten (5600)	782	821	39	5,0
Sonst. Straftatbestände nach d. StGB (6000)	52.165	51.551	-614	-1,2
Erpressung (6100)	585	603	18	3,1
Widerstand gg. die Staatsgewalt u.a. (6200)	9.763	9.168	-595	-6,1
Begünstigung, Strafvereitelung u.a. (6300)	2.719	2.834	115	4,2
Brandstiftung (6400)	1.204	1.199	-5	-0,4
Wettbewerbs-/Korruptions-/Amtsdelikte (6500)	273	234	-39	-14,3
Bestechung §§ 108e, 334 StGB (6522)	25	29	4	16,0
Sonstige ST im Amt (6550)	106	81	-25	-23,6
Strafbarer Eigennutz (6600)	609	540	-69	-11,3
Beleidigung (6730)	18.459	19.423	964	5,2
Sachbeschädigung (6740)	14.658	13.791	-867	-5,9
ST gg. die Umwelt (6760)	931	882	-49	-5,3
Strafrechtliche Nebengesetze (7000)	34.843	34.160	-683	-2,0
ST gg. Strafrechtl. Nebenges. auf d. Wirtschaftssektor (7100)	3.246	3.011	-235	-7,2
ST gegen das AufenthG und AsylVerfG (7250)	6.815	6.418	-397	-5,8

KRIMINALITÄT INSGESAMT

Bereiche (Schlüssel)	Tatverdächtige		Zu-/Abnahme	
	2009	2010	absolut	in %
Unerl. Einreise n. d. AufenthG (7251)	2.613	1.887	-726	-27,8
ST gegen das AsylVerfG (7255)	352	440	88	25,0
ST gg. das WaffenG und KWKG (7260)	4.199	4.317	118	2,8
Rauschgiftdelikte (7300)	20.297	20.129	-168	-0,8
Allg. Verst. §29 BtmG (7310)	15.037	14.870	-167	-1,1
- m. Heroin (7311)	1.413	1.200	-213	-15,1
- m. Kokain (7312)	808	760	-48	-5,9
- m. Amphetamin, Pulver/ flüssig (7314)	1.594	1.874	280	17,6
- m. Amphetamin, Tablette/Kapsel/Ecstasy (7315)	357	272	-85	-23,8
- m. Cannabis (7318)	10.421	10.386	-35	-0,3
Illegaler Handel u. Schmuggel (7320)	3.871	3.692	-179	-4,6
- m. Heroin (7321)	634	488	-146	-23,0
- m. Kokain (7322)	408	341	-67	-16,4
- m. Amphetamin, Pulver/flüssig (7324)	487	513	26	5,3
- m. Amphetamin, Tablette/Kapsel/Ecstasy (7325)	185	96	-89	-48,1
- m. Cannabis (7328)	1.999	2.087	88	4,4
Summenschlüssel				
Rauschgiftkriminalität insgesamt (8910)	20.440	20.267	-173	-0,8
Gewaltkriminalität (8920)	20.035	19.775	-260	-1,3
Wirtschaftskriminalität (8930)	3.556	3.518	-38	-1,1
Wirtschaftskrim. bei Betrug (8931)	1.412	1.265	-147	-10,4
Insolvenzstraft. gem StGB u. Nebenstrafr. (8932)	1.211	1.265	54	4,5
im Anlage- u. Finanzierungsbetrug pp. (8933)	452	350	-102	-22,6
Wettbewerbsdelikte (8934)	279	236	-43	-15,4
Computerkriminalität (8970)	2.558	2.712	154	6,0
Umweltkriminalität (8980)	2.440	2.515	75	3,1
Straßenkriminalität (8990)	19.787	18.778	-1.009	-5,1

KRIMINALITÄT INSGESAMT

AUFGLIEDERUNG DER TATVERDÄCHTIGENMERKMALE NACH STRAFTATEN

Tatverdächtige	Bereits in Er- scheinung getreten	Alleinhan- delnd	Konsument harter Dro- gen	Unter Alko- holeinfluss
Straftaten (ST) gegen das Leben (0000)	212	264	25	98
Mord (0100)	79	74	3	18
Totschlag und Tötung auf Verlangen (0200)	122	142	19	78
ST gg. die sex. Selbstbest (1000)	1.842	3.023	80	491
unter Gewaltanwendung u.a. (1100)	733	1.094	35	303
Vergewaltigung u. sex. Nötigung (1110)	456	616	26	206
sonstige sexuelle Nötigung (1120)	242	388	9	93
Sexueller Missbrauch (1300)	729	1.263	28	190
Sexueller Missbr. von Kindern (1310)	408	736	9	56
Exhib. Handl. u. Erregung öffentl. Ärgernisses (1320)	230	399	12	62
Ausnutzen sexueller Neigung (1400)	447	765	19	12
Zuhälterei (1420)	35	13	4	0
Roheitsdel. u. ST. gg. d. pers. Freiheit (2000)	32.808	49.524	2.243	15.517
Raub, räuberische Erpressung u.a. (2100)	2.142	1.055	241	455
auf Geldinst., Postfilii./-agenturen (2110)	28	26	1	1
auf sonst. Zahlstellen/Geschäfte (2120)	204	70	24	8
Handtaschenraub (2160)	122	53	20	14
Sonst. Raubüberf. auf Straßen/Wegen/Plätzen (2170)	804	231	54	223
Körperverletzung (2200)	25.985	38.709	1.724	14.233
Freiheitsberaubung, Nötigung u.a. (2320)	7.340	12.124	464	1.374
Diebstahl insgesamt (4999)	25.701	40.783	2.710	3.993
von Kraftwagen (***1)	406	199	34	83
von Fahrrädern (***3)	1.260	1.145	146	260
von unbaren Zahlungsmitteln (***5)	517	435	88	28
von/aus Automaten (***7)	393	130	38	40
in/aus Dienst-, Büroräumen u.a. (*10*)	1.551	1.124	185	114
in/aus Gaststätten u.a. (*15*)	1.021	733	135	298
in/aus Warenhäusern (*25*)	14.504	29.702	1.745	1.704
Ladendiebstahl (*26*)	13.576	28.849	1.646	1.565
in/aus Wohnungen (*35*)	2.201	1.990	229	203
Tageswohnungseinbruch (*36*)	269	125	36	6
in/aus Kraftfahrzeugen (*50*)	1.013	591	126	147
an Kraftfahrzeugen (*55*)	510	334	31	63
Taschendiebstahl (*90*)	235	138	22	38
Diebstahl ohne erschw. Umstände (3***)	21.323	38.358	2.293	3.179
von unbaren Zahlungsmitteln (3**5)	410	384	68	23
in/aus Dienst-, Büroräumen u.a. (310*)	609	722	77	28
in/aus Warenhäusern (325*)	13.579	29.324	1.643	1.582
Ladendiebstahl (326*)	13.199	28.651	1.594	1.535

KRIMINALITÄT INSGESAMT

Tatverdächtige	Bereits in Er- scheinung getreten	Alleinhan- delnd	Konsument harter Dro- gen	Unter Alko- holeinfluss
in/aus Wohnungen (335*)	1.457	1.546	129	137
in/aus Kraftfahrzeugen (350*)	493	357	63	74
an Kraftfahrzeugen (355*)	418	305	26	58
Taschendiebstahl (390*)	185	117	19	32
Diebstahl unter erschw. Umständen (4***)	6.642	3.508	720	965
von Kraftwagen (4**1)	270	92	15	49
von Fahrrädern (4**3)	594	471	64	114
von/aus Automaten (4**7)	366	110	35	36
in/aus Dienst-, Büroräumen u.a. (410*)	1.016	438	123	87
in/aus Warenhäusern (425*)	1.290	593	183	135
in/aus Wohnungen (435*)	822	493	107	67
Tageswohnungseinbruch (436*)	269	125	36	6
in/aus Kraftfahrzeugen (450*)	602	267	79	81
an Kraftfahrzeugen (455*)	119	35	5	5
Vermögens- u. Fälschungsdelikte (5000)	33.680	56.176	2.681	1.393
Betrug (5100)	28.598	47.130	2.332	1.111
Waren- und Warenkreditbetrug (5110)	7.705	13.191	306	15
Beteiligungs-/Kapitalanlagebetrug (5130)	82	78	1	0
Geldkreditbetrug (5140)	346	432	11	0
Erschleichen von Leistungen (5150)	12.501	21.268	1.614	603
Betrug m. rechtsw. erl. unbarer Zahlungsmittel (5160)	1.080	1.039	109	35
Debitkarten o. Pin (5162)	210	158	35	6
Debitkarten mit Pin (5163)	651	595	56	24
mit Kreditkarten (5164)	127	134	14	2
Sonstiger Betrug insgesamt (5170)	9.331	13.746	424	488
Veruntreuungen (5200)	1.140	1.916	29	4
Unterschlagung (5300)	2.994	4.355	196	98
Urkundenfälschung (5400)	2.381	4.236	228	182
Geld- u. Wertzeichenfälschung (5500)	211	227	16	5
Insolvenzstraftaten (5600)	437	499	2	1
Sonst. Straftatbestände nach d. StGB (6000)	25.257	40.477	1.682	9.308
Erpressung (6100)	388	374	38	22
Widerstand gg. die Staatsgewalt u.a. (6200)	5.308	6.892	470	2.281
Begünstigung, Strafvereitelung u.a. (6300)	1.579	2.313	131	70
Brandstiftung (6400)	378	826	24	123
Wettbewerbs-/Korruptions-/Amtdelikte (6500)	37	171	2	8
Bestechung §§ 108e, 334 StGB (6522)	15	19	2	6
Sonstige ST im Amt (6550)	13	63	0	1
Strafbarer Eigennutz (6600)	232	332	5	10
Beleidigung (6730)	9.309	17.655	538	3.354
Sachbeschädigung (6740)	7.297	8.361	448	3.903
ST gg. die Umwelt (6760)	285	650	4	5
Strafrechtliche Nebengesetze (7000)	18.986	30.757	6.717	1.819

KRIMINALITÄT INSGESAMT

Tatverdächtige	Bereits in Er- scheinung getreten	Alleinhan- delnd	Konsument harter Dro- gen	Unter Alko- holeinfluss
ST gg. Strafr. Nebenges. auf d. Wirtschaftssektor (7100)	1.426	2.084	148	21
ST gegen das AufenthG und AsylVerfG (7250)	1.876	5.435	66	65
Unerl. Einreise n. d. AufenthG (7251)	313	1.676	13	14
ST gegen das AsylVerfG (7255)	320	428	9	14
ST gg. das WaffenG und KWKG (7260)	2.080	4.039	332	358
Rauschgiftdelikte (7300)	13.746	19.051	6.466	1.347
Allg. Verst. §29 BtmG (7310)	9.957	14.423	4.542	1.269
- m. Heroin (7311)	1.067	1.170	1.095	76
- m. Kokain (7312)	536	734	616	88
- m. Amphetamin, Pulver/ flüssig (7314)	1.319	1.801	1.319	211
- m. Amphetamin, Tablette/Kapsel/Ecstasy (7315)	192	263	169	32
- m. Cannabis (7318)	6.595	10.066	1.183	818
Illegaler Handel u. Schmuggel (7320)	2.877	3.423	1.458	57
- m. Heroin (7321)	443	451	415	6
- m. Kokain (7322)	277	315	204	6
- m. Amphetamin, Pulver/flüssig (7324)	394	472	312	15
- m. Amphetamin, Tablette/Kapsel/Ecstasy (7325)	85	92	44	3
- m. Cannabis (7328)	1.556	1.944	403	19
Summenschlüssel				
Rauschgiftkriminalität insgesamt (8910)	13.866	19.160	6.529	1.356
Gewaltkriminalität (8920)	12.766	9.408	929	6.222
Wirtschaftskriminalität (8930)	1.674	2.044	24	2
Wirtschaftskrim. bei Betrug (8931)	694	596	15	1
Insolvenzstraft. gem StGB u. Nebenstrafr. (8932)	628	759	4	1
im Anlage- u. Finanzierungsbetrug pp. (8933)	184	179	7	0
Wettbewerbsdelikte (8934)	76	108	1	0
Computerkriminalität (8970)	1.502	1.925	95	26
Umweltkriminalität (8980)	992	1.862	135	52
Straßenkriminalität (8990)	11.931	8.858	879	5.178

KRIMINALITÄT INSGESAMT

VERTEILUNG DER TATVERDÄCHTIGEN AUF DIE DELIKTSGRUPPEN

Bei dieser Grafik ist die Echttatverdächtigenzählung nicht berücksichtigt. Derselbe Tatverdächtige kann in verschiedenen Deliktsbereich gezählt sein.

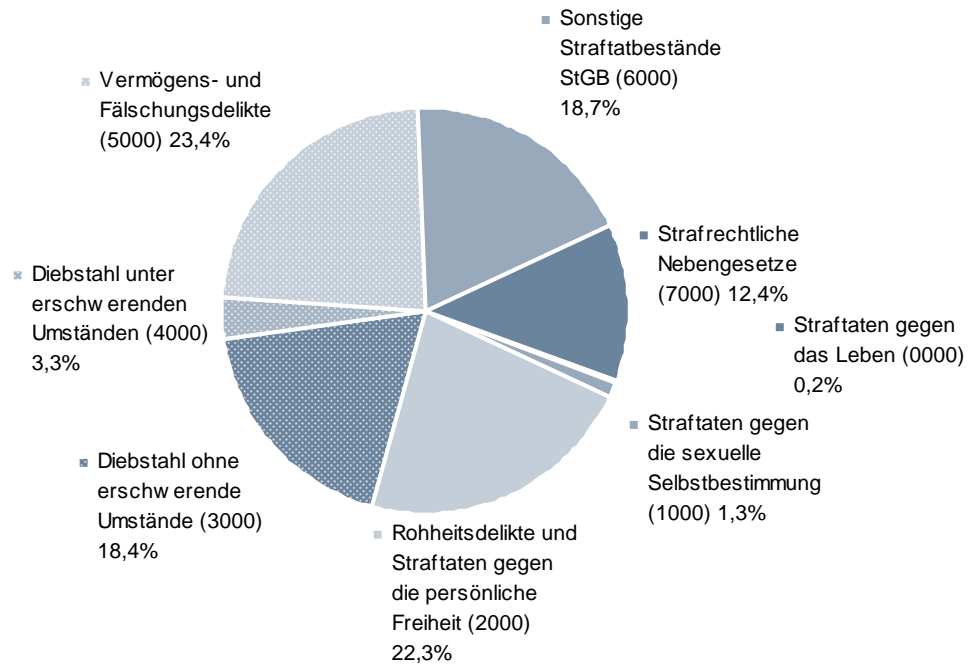

KRIMINALITÄT INSGESAMT

VERTEILUNG DER TATVERDÄCHTIGEN AUF DELIKTSGRUPPEN NACH TATVERDÄCHTIGENMERKMALEN
 Bei diesen Grafiken ist die Echttatverdächtigenzählung nicht berücksichtigt. Derselbe Tatverdächtige kann in verschiedenen Deliktsbereich gezählt sein.

Bereits in Erscheinung getreten

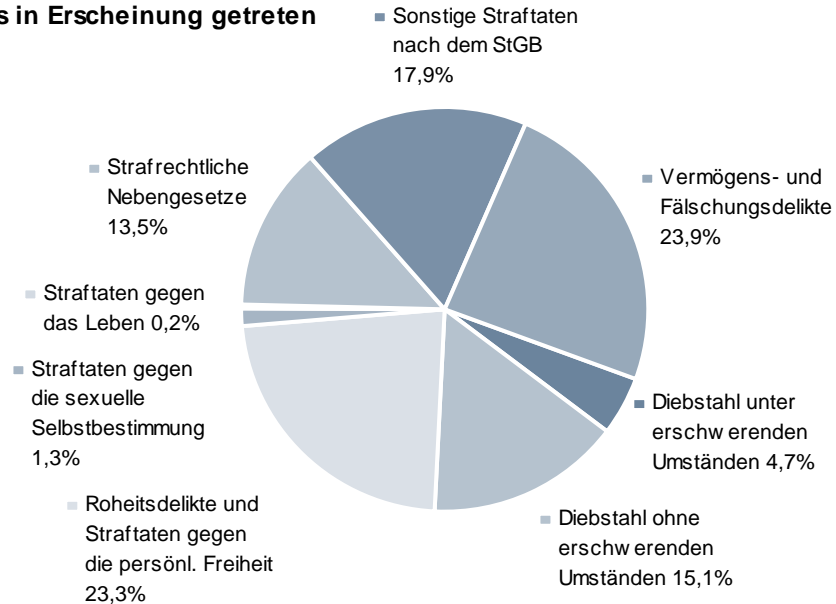

alleinhandelnd

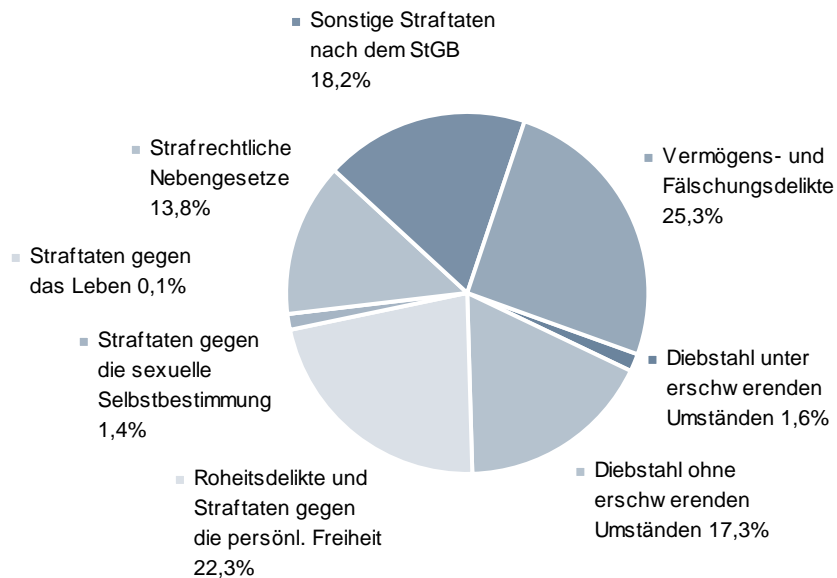

KRIMINALITÄT INSGESAMT

unter Alkohol

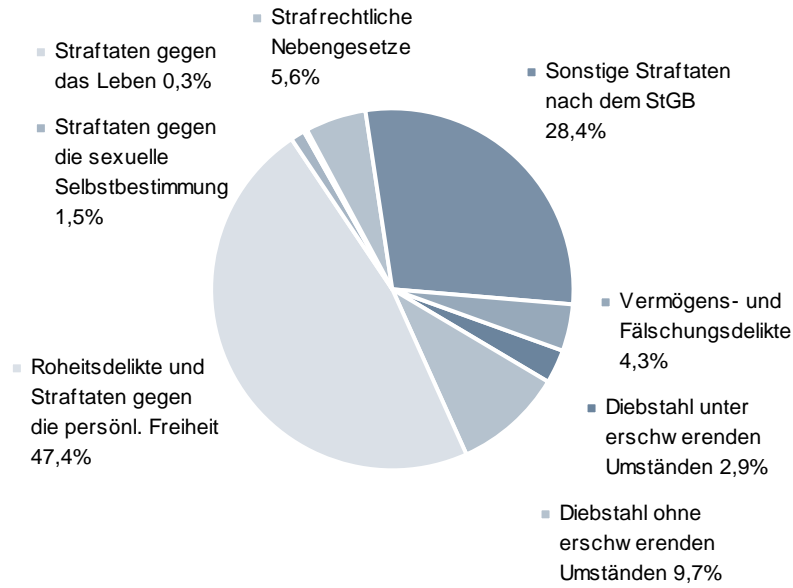

ANTEIL DER ALTERSGRUPPEN IN AUSGEWÄHLTEN STRAFTATENGRUPPEN

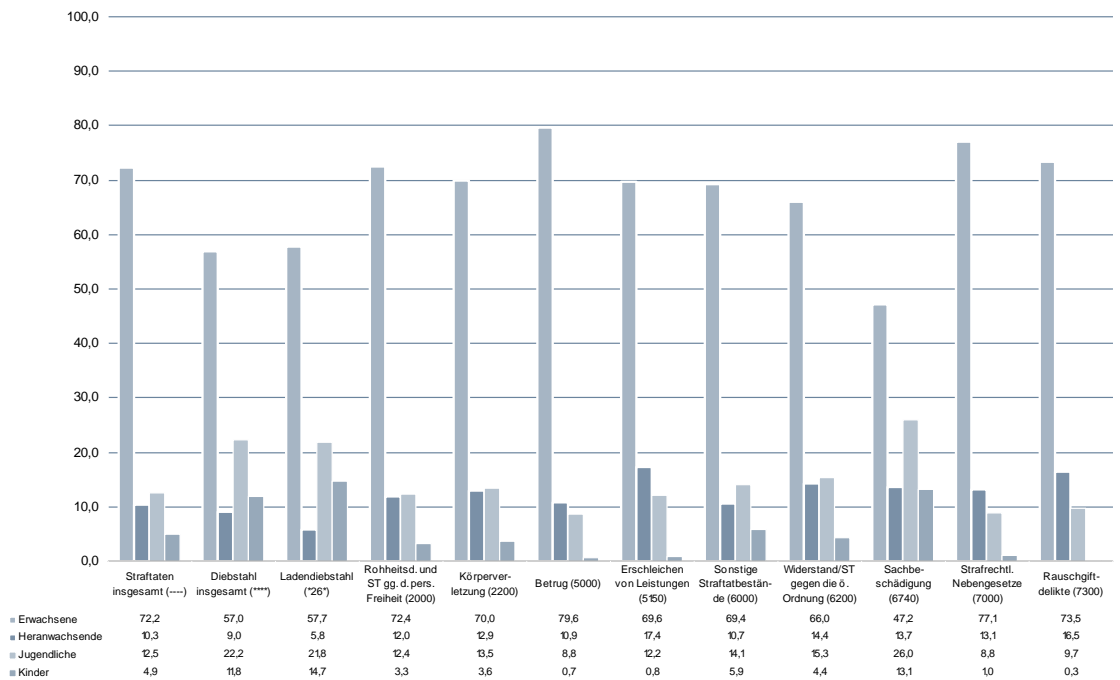

KRIMINALITÄT INSGESAMT

VERTEILUNG DER TATVERDÄCHTIGEN-ALTERSGRUPPEN

Tatverdächtige	insges.	Kinder	Jugendliche	Heranwachsende	Erwachsene
Straftaten (ST) gegen das Leben (0000)	437	1	24	50	362
Mord (0100)	126	1	12	23	90
Totschlag und Tötung auf Verlangen (0200)	195	0	12	24	159
ST gg. die sex. Selbstbest (1000)	3.492	151	414	297	2.630
unter Gewaltanwendung u.a. (1100)	1.256	26	150	136	944
Vergewaltigung u. sex. Nötigung (1110)	718	6	78	92	542
sonstige sexuelle Nötigung (1120)	448	20	72	43	313
Sexueller Missbrauch (1300)	1.450	96	213	106	1.035
Sexueller Missbr. von Kindern (1310)	846	93	167	47	539
Exhib. Handl. u. Erregung öffentl. Ärgernisses (1320)	424	2	24	23	375
Ausnutzen sexueller Neigung (1400)	900	30	68	64	738
Zuhälterei (1420)	40	0	0	2	38
Roheitsdel. u. ST. gg. d. pers. Freiheit (2000)	61.434	2.003	7.591	7.346	44.494
Raub, räuberische Erpressung u.a. (2100)	2.639	119	758	508	1.254
auf Geldinst., Postfilii./agenturen (2110)	43	0	0	1	42
auf sonst. Zahlstellen/Geschäfte (2120)	232	2	39	71	120
Handtaschenraub (2160)	138	4	65	25	44
Sonst. Raubüberfälle auf Straßen/Wegen/Plätzen (2170)	1.000	78	417	246	259
Körperverletzung (2200)	48.452	1.757	6.522	6.263	33.910
Freiheitsberaubung, Nötigung u.a. (2320)	13.601	205	979	1.022	11.395
Diebstahl insgesamt (4999)	57.091	6.744	12.670	5.162	32.515
von Kraftwagen (***1)	509	9	140	95	265
von Fahrrädern (***3)	1.885	245	720	276	644
von unbaren Zahlungsmitteln (***5)	659	23	124	89	423
von/aus Automaten (***7)	524	37	133	118	236
in/aus Dienst-, Büroräumen u.a. (*10*)	2.163	102	431	359	1.271
in/aus Gaststätten u.a. (*15*)	1.404	17	271	306	810
in/aus Warenhäusern (*25*)	38.438	5.506	8.410	2.363	22.159
Ladendiebstahl (*26*)	36.915	5.410	8.061	2.131	21.313
in/aus Wohnungen (*35*)	3.031	137	536	455	1.903
Tageswohnungseinbruch (*36*)	347	33	84	40	190
in/aus Kraftfahrzeugen (*50*)	1.239	40	324	232	643
an Kraftfahrzeugen (*55*)	750	37	243	155	315
Taschendiebstahl (*90*)	290	10	57	50	173
Diebstahl ohne erschw. Umstände (3***)	50.733	6.366	11.022	4.056	29.289
von unbaren Zahlungsmitteln (3**5)	542	22	107	74	339
in/aus Dienst-, Büroräumen u.a. (310*)	974	55	166	128	625
in/aus Warenhäusern (325*)	37.232	5.473	8.105	2.146	21.508
Ladendiebstahl (326*)	36.357	5.385	7.947	2.060	20.965

KRIMINALITÄT INSGESAMT

Tatverdächtige	insges.	Kinder	Jugendliche	Heranwachsende	Erwachsene
in/aus Wohnungen (335*)	2.079	82	344	307	1.346
in/aus Kraftfahrzeugen (350*)	624	27	170	101	326
an Kraftfahrzeugen (355*)	626	33	194	135	264
Taschendiebstahl (390*)	240	10	54	43	133
Diebstahl unter erschw. Umständen (4***)	9.021	561	2.552	1.528	4.380
von Kraftwagen (4**1)	319	6	91	64	158
von Fahrrädern (4**3)	863	94	323	136	310
von/aus Automaten (4**7)	473	26	121	114	212
in/aus Dienst-, Büroräumen u.a. (410*)	1.271	50	285	248	688
in/aus Warenhäusern (425*)	1.623	46	397	267	913
in/aus Wohnungen (435*)	1.040	59	213	167	601
Tageswohnungseinbruch (436*)	347	33	84	40	190
in/aus Kraftfahrzeugen (450*)	701	16	182	145	358
an Kraftfahrzeugen (455*)	162	4	68	30	60
Vermögens- u. Fälschungsdelikte (5000)	64.451	468	5.642	7.028	51.313
Betrug (5100)	53.419	334	4.054	6.252	42.779
Waren- und Warenkreditbetrug (5110)	14.531	25	273	1.218	13.015
Beteiligungs-/Kapitalanlagebetrug (5130)	152	0	0	2	150
Geldkreditbetrug (5140)	647	0	0	24	623
Erschleichen von Leistungen (5150)	21.694	174	2.638	3.777	15.105
Betrug m. rechtsw. erl. unbarer Zahlungsmittel (5160)	1.453	28	188	261	976
Debitkarten o. Pin (5162)	247	1	39	62	145
Debitkarten mit Pin (5163)	829	18	113	148	550
mit Kreditkarten (5164)	191	9	15	31	136
Sonstiger Betrug insgesamt (5170)	18.196	118	1.173	1.500	15.405
Veruntreuungen (5200)	2.552	2	15	38	2.497
Unterschlagung (5300)	5.099	107	787	473	3.732
Urkundenfälschung (5400)	5.200	39	1.038	490	3.633
Geld- u. Wertzeichenfälschung (5500)	374	3	11	40	320
Insolvenzstraftaten (5600)	821	0	0	2	819
Sonst. Straftatbestände nach d. StGB (6000)	51.551	3.033	7.253	5.508	35.757
Erpressung (6100)	603	52	125	54	372
Widerstand gg. die Staatsgewalt u.a. (6200)	9.168	403	1.400	1.318	6.047
Begünstigung, Strafvereitelung u.a. (6300)	2.834	78	499	394	1.863
Brandstiftung (6400)	1.199	155	141	73	830
Wettbewerbs-/Korruptions-/Amtdelikte (6500)	234	0	2	2	230
Bestechung §§ 108e, 334 StGB (6522)	29	0	0	0	29
Sonstige ST im Amt (6550)	81	0	1	2	78
Strafbarer Eigennutz (6600)	540	5	23	18	494
Beleidigung (6730)	19.423	450	1.614	1.680	15.679
Sachbeschädigung (6740)	13.791	1.813	3.582	1.883	6.513
ST gg. die Umwelt (6760)	882	1	17	23	841
Strafrechtliche Nebengesetze (7000)	34.160	337	3.002	4.487	26.334

KRIMINALITÄT INSGESAMT

Tatverdächtige	insges.	Kinder	Jugendliche	Heranwachsende	Erwachsene
ST gg. Strafrechtl. Nebenges. auf d. Wirtschaftssektor (7100)	3.011	24	78	119	2.790
ST gegen das AufenthG und AsylVerfG (7250)	6.418	128	352	470	5.468
Unerl. Einreise n. d. AufenthG (7251)	1.887	35	112	152	1.588
ST gegen das AsylVerfG (7255)	440	0	18	54	368
ST gg. das WaffenG und KWKG (7260)	4.317	99	610	609	2.999
Rauschgiftdelikte (7300)	20.129	63	1.962	3.316	14.788
Allg. Verst. §29 BtmG (7310)	14.870	57	1.596	2.616	10.601
- m. Heroin (7311)	1.200	0	5	37	1.158
- m. Kokain (7312)	760	1	14	57	688
- m. Amphetamin, Pulver/ flüssig (7314)	1.874	2	89	333	1.450
- m. Amphetamin, Tablette/Kapsel/Ecstasy (7315)	272	1	18	51	202
- m. Cannabis (7318)	10.386	50	1.453	2.147	6.736
Illegaler Handel u. Schmuggel (7320)	3.692	9	403	633	2.647
- m. Heroin (7321)	488	0	2	13	473
- m. Kokain (7322)	341	1	11	23	306
- m. Amphetamin, Pulver/flüssig (7324)	513	1	25	109	378
- m. Amphetamin, Tablette/Kapsel/Ecstasy (7325)	96	0	7	21	68
- m. Cannabis (7328)	2.087	7	352	458	1.270
Summenschlüssel					
Rauschgiftkriminalität insgesamt (8910)	20.267	63	1.968	3.323	14.913
Gewaltkriminalität (8920)	19.775	858	3.908	3.535	11.474
Wirtschaftskriminalität (8930)	3.518	0	12	53	3.453
Wirtschaftskrim. bei Betrug (8931)	1.265	0	3	26	1.236
Insolvenzstraft. gem StGB u. Nebenstrafr. (8932)	1.265	0	0	2	1.263
im Anlage- u. Finanzierungsbruch pp. (8933)	350	0	0	4	346
Wettbewerbsdelikte (8934)	236	0	2	6	228
Computerkriminalität (8970)	2.712	66	293	314	2.039
Umweltkriminalität (8980)	2.515	30	77	127	2.281
Straßenkriminalität (8990)	18.778	1.337	5.254	3.635	8.552

KRIMINALITÄT INSGESAMT

WOHNSITZVERTEILUNG DER TATVERDÄCHTIGEN

Tatverdächtige	TO- gemeinde	Land- kreis des TO	Im übr- gen BW- Gebiet	Im übr- gen BRD- Gebiet	Ohne fes- ten Wohnsitz
Straftaten insgesamt	142.240	36.595	41.271	14.447	7.941
Straftaten (ST) gegen das Leben (0000)	251	56	83	21	14
Mord (0100)	69	11	32	5	5
Totschlag und Tötung auf Verlangen (0200)	136	24	19	6	8
ST gg. die sex. Selbstbest (1000)	2.473	378	401	186	104
unter Gewaltanwendung u.a. (1100)	868	137	184	51	23
Vergewaltigung u. sex. Nötigung (1110)	515	67	99	29	13
sonstige sexuelle Nötigung (1120)	293	56	72	17	9
Sexueller Missbrauch (1300)	999	212	162	67	21
Sexueller Missbr. von Kindern (1310)	622	109	88	34	7
Exhib. Handl. u. Erregung öffentl. Ärgernisses (1320)	254	71	54	31	11
Ausnutzen sexueller Neigung (1400)	687	39	61	69	61
Zuhälterei (1420)	16	2	14	0	7
Roheitsdelikte u. ST. gg. d. pers. Freiheit (2000)	41.846	8.887	9.197	2.397	846
Raub, räuberische Erpressung u.a. (2100)	1.641	415	410	114	115
auf Geldinst., Postfilii./-agenturen (2110)	13	10	12	5	4
auf sonst. Zahlstellen/Geschäfte (2120)	128	68	52	16	12
Handtaschenraub (2160)	85	21	21	7	4
Sonst. Raubüberfälle auf Straßen/Wegen/Plätzen (2170)	682	141	129	26	19
Körperverletzung (2200)	33.799	6.839	6.722	1.591	561
Freiheitsberaubung, Nötigung u.a. (2320)	8.537	1.924	2.291	738	191
Diebstahl insgesamt (4999)	34.062	10.373	9.178	2.349	1.790
von Kraftwagen (***1)	239	93	80	27	37
von Fahrrädern (***3)	1.252	330	198	51	51
von unbaren Zahlungsmitteln (***5)	346	71	92	65	76
von/aus Automaten (***7)	305	114	91	17	22
in/aus Dienst-, Büroräumen u.a. (*10*)	1.127	457	417	139	99
in/aus Gaststätten u.a. (*15*)	810	258	247	50	73
in/aus Warenhäusern (*25*)	22.582	6.769	6.011	1.323	968
Ladendiebstahl (*26*)	21.752	6.474	5.712	1.237	884
in/aus Wohnungen (*35*)	1.791	445	439	144	246
Tageswohnungseinbruch (*36*)	148	43	43	14	86
in/aus Kraftfahrzeugen (*50*)	655	264	208	59	69
an Kraftfahrzeugen (*55*)	402	170	147	37	13
Taschendiebstahl (*90*)	112	17	50	26	57
Diebstahl ohne erschw. Umstände (3***)	30.338	9.134	7.968	1.959	1.259
von unbaren Zahlungsmitteln (3**5)	301	60	84	41	51
in/aus Dienst-, Büroräumen u.a. (310*)	466	208	201	59	25
in/aus Warenhäusern (325*)	22.024	6.551	5.747	1.235	829
Ladendiebstahl (326*)	21.545	6.397	5.574	1.195	795

KRIMINALITÄT INSGESAMT

Tatverdächtige	TO- gemeinde	Land- kreis des TO	Im übr- gen BW- Gebiet	Im übr- gen BRD- Gebiet	Ohne fes- ten Wohnsitz
in/aus Wohnungen (335*)	1.244	308	306	119	112
in/aus Kraftfahrzeugen (350*)	358	132	97	27	31
an Kraftfahrzeugen (355*)	348	137	111	27	12
Taschendiebstahl (390*)	104	17	42	22	35
Diebstahl unter erschw. Umständen (4***)	5.192	1.596	1.464	438	648
von Kraftwagen (4**1)	148	56	41	19	26
von Fahrrädern (4**3)	572	130	101	24	29
von/aus Automaten (4**7)	280	97	84	15	22
in/aus Dienst-, Büroräumen u.a. (410*)	702	265	226	81	75
in/aus Warenhäusern (425*)	741	247	330	96	167
in/aus Wohnungen (435*)	595	144	139	28	135
Tageswohnungseinbruch (436*)	148	43	43	14	86
in/aus Kraftfahrzeugen (450*)	342	150	118	37	43
an Kraftfahrzeugen (455*)	73	35	49	10	1
Vermögens- u. Fälschungsdelikte (5000)	35.040	9.518	14.401	5.902	4.108
Betrug (5100)	28.807	7.828	12.321	5.119	3.710
Waren- und Warenkreditbetrug (5110)	8.450	2.427	2.498	1.177	425
Beteiligungs-/Kapitalanlagebetrug (5130)	48	21	44	19	5
Geldkreditbetrug (5140)	265	75	181	86	47
Erschleichen von Leistungen (5150)	11.362	2.566	6.102	2.045	2.236
Betrug m. rechtsw. erl. unbarer Zahlungsmittel (5160)	814	250	276	129	124
Debitkarten o. Pin (5162)	122	61	73	16	16
Debitkarten mit Pin (5163)	474	139	161	63	72
mit Kreditkarten (5164)	88	29	22	23	28
Sonstiger Betrug insgesamt (5170)	9.149	2.769	3.697	1.802	1.026
Veruntreuungen (5200)	1.496	360	470	154	45
Unterschlagung (5300)	3.139	718	792	251	185
Urkundenfälschung (5400)	2.424	783	1.014	410	216
Geld- u. Wertzeichenfälschung (5500)	151	42	71	31	37
Insolvenzstraftaten (5600)	440	110	166	72	9
Sonst. Straftatbestände nach d. StGB (6000)	34.326	7.652	7.234	2.329	865
Erpressung (6100)	361	103	93	28	9
Widerstand gg. die Staatsgewalt u.a. (6200)	5.748	1.349	1.378	407	348
Begünstigung, Strafvereitelung u.a. (6300)	1.902	364	339	127	57
Brandstiftung (6400)	942	114	99	29	11
Wettbewerbs-/Korruptions-/Amtdelikte (6500)	87	40	76	27	0
Bestechung §§ 108e, 334 StGB (6522)	8	8	11	0	0
Sonstige ST im Amt (6550)	46	19	14	1	0
Strafbarer Eigennutz (6600)	244	94	144	43	3
Beleidigung (6730)	13.329	2.466	2.685	801	230
Sachbeschädigung (6740)	9.905	2.031	1.408	410	185
ST gg. die Umwelt (6760)	542	136	133	36	6
Strafrechtliche Nebengesetze (7000)	18.043	3.780	5.272	2.241	1.603

KRIMINALITÄT INSGESAMT

Tatverdächtige	TO- gemeinde	Land- kreis des TO	Im übr- gen BW- Gebiet	Im übr- gen BRD- Gebiet	Ohne fes- ten Wohnsitz
ST gg. Strafrechtl. Nebenges. auf d. Wirtschaftssektor (7100)	1.829	337	540	225	40
ST gegen das AufenthG und AsylVerfG (7250)	1.489	132	747	446	1.121
Unerl. Einreise n. d. AufenthG (7251)	67	11	50	66	371
ST gegen das AsylVerfG (7255)	19	11	325	85	26
ST gg. das WaffenG und KWKG (7260)	2.818	423	509	195	39
Rauschgiftdelikte (7300)	11.736	2.784	3.308	1.303	405
Allg. Verst. §29 BtmG (7310)	8.090	2.167	2.653	1.068	268
- m. Heroin (7311)	656	242	236	55	61
- m. Kokain (7312)	381	112	145	49	12
- m. Amphetamin, Pulver/ flüssig (7314)	912	289	396	206	27
- m. Amphetamin, Tablette/Kapsel/Ecstasy (7315)	130	48	51	18	5
- m. Cannabis (7318)	5.711	1.425	1.698	711	147
Illegaler Handel u. Schmuggel (7320)	2.629	434	352	91	68
- m. Heroin (7321)	366	50	61	4	13
- m. Kokain (7322)	217	41	44	11	14
- m. Amphetamin, Pulver/flüssig (7324)	348	55	62	20	17
- m. Amphetamin, Tablette/Kapsel/Ecstasy (7325)	57	16	11	4	2
- m. Cannabis (7328)	1.523	247	141	48	23
Summenschlüssel					
Rauschgiftkriminalität insgesamt (8910)	11.833	2.825	3.346	1.310	408
Gewaltkriminalität (8920)	12.882	3.137	3.087	700	341
Wirtschaftskriminalität (8930)	1.632	460	855	425	123
Wirtschaftskrim. bei Betrug (8931)	446	162	385	195	74
Insolvenzstraft. gem StGB u. Nebenstrafr. (8932)	669	177	264	119	13
im Anlage- u. Finanzierungsbruch pp. (8933)	114	46	105	53	19
Wettbewerbsdelikte (8934)	95	40	53	41	9
Computerkriminalität (8970)	1.617	295	385	307	147
Umweltkriminalität (8980)	1.618	324	411	107	26
Straßenkriminalität (8990)	11.825	3.472	2.836	749	420

KRIMINALITÄT INSGESAMT

BADEN-WÜRTTEMBERG-KRIMINALITÄTSATLAS TATVERDÄCHTIGEN-IMPORT

Dargestellt ist der Anteil der Tatverdächtigen, die nicht im Stadt-/Landkreis des Tatorts zur Tatzeit wohnhaft waren.

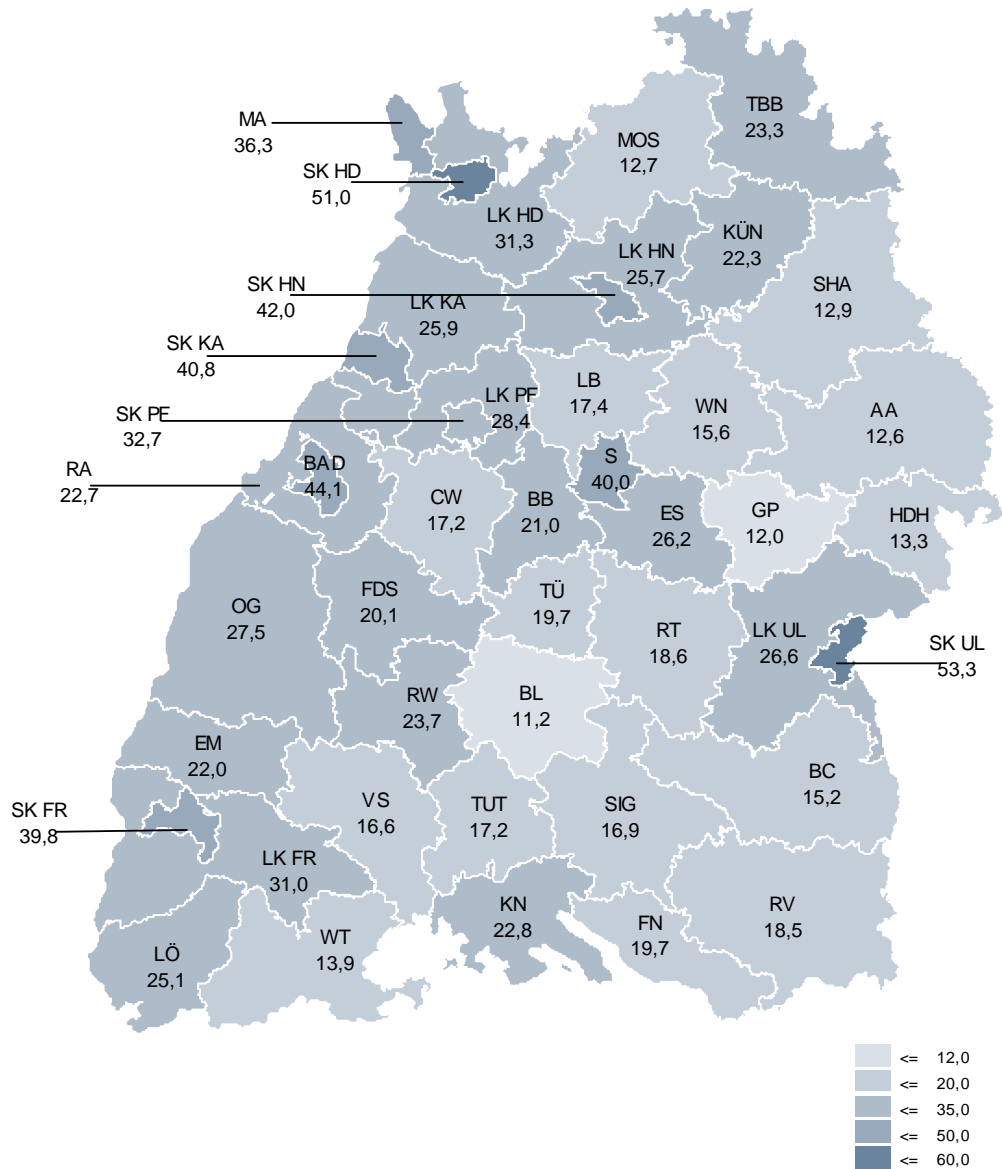

KRIMINALITÄT INSGESAMT

DEUTSCHE UND NICHTDEUTSCHE TATVERDÄCHTIGE

10-JAHRES-ENTWICKLUNG DER DEUTSCHEN UND NICHTDEUTSCHEN TATVERDÄCHTIGE

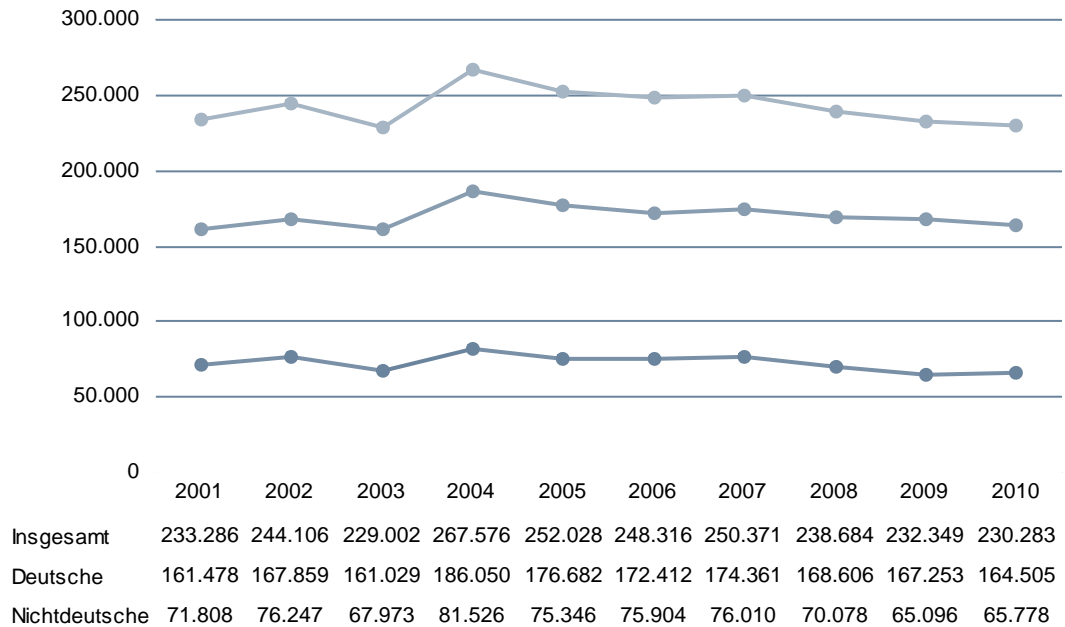

DEUTSCHE UND NICHTDEUTSCHE TATVERDÄCHTIGE NACH STADT- UND LANDKREISEN

Bereiche	2009		2010	
	Deutsche	Nichtdeutsche	Deutsche	Nichtdeutsche
Land Baden-Württemberg	167.253	65.096	164.505	65.778
Regierungsbezirk Stuttgart	60.114	26.274	58.625	26.637
Stuttgart, Stadtkreis	16.333	9.872	16.285	9.734
Böblingen	5.290	2.352	4.871	2.308
Esslingen	6.741	3.638	6.816	3.908
Göppingen	3.373	1.264	3.290	1.224
Ludwigsburg	6.402	2.825	6.737	3.156
Rems-Murr-Kreis	5.353	1.983	5.367	2.161
Heilbronn, Stadtkreis	3.031	1.685	3.028	1.626
Heilbronn, Landkreis	4.013	1.388	3.955	1.418
Hohenlohekreis	1.756	385	1.686	448
Schwäbisch Hall	3.094	711	2.650	653
Main-Tauber-Kreis	1.902	302	1.733	322
Heidenheim	1.757	484	1.724	493
Ostalbkreis	4.450	1.141	4.187	1.139
Regierungsbezirk Karlsruhe	45.336	17.216	44.563	17.947
Baden-Baden, Stadtkreis	1.159	510	1.152	596

KRIMINALITÄT INSGESAMT

Bereiche	2009		2010	
	Deutsche	Nichtdeutsche	Deutsche	Nichtdeutsche
Karlsruhe, Stadtkreis	7.894	3.305	7.095	3.515
Karlsruhe, Landkreis	5.489	1.767	5.513	1.744
Rastatt	3.558	1.207	3.319	1.175
Heidelberg, Stadtkreis	3.631	1.342	3.822	1.475
Mannheim, Stadtkreis	7.931	4.227	7.546	4.341
Neckar-Odenwald-Kreis	2.216	423	2.117	442
Rhein-Neckar-Kreis	7.040	2.526	7.610	2.733
Pforzheim, Stadtkreis	3.186	1.416	3.071	1.455
Calw	1.870	542	1.833	539
Enzkreis	2.153	704	2.021	612
Freudenstadt	1.804	347	1.908	472
Regierungsbezirk Freiburg	36.283	14.689	36.568	14.708
Freiburg, Stadtkreis	6.893	2.595	6.905	2.810
Breisgau-Hochschwarzwald	4.099	1.447	3.908	1.352
Emmendingen	2.540	547	2.488	619
Ortenaukreis	6.589	3.436	6.135	3.220
Rottweil	1.817	472	1.914	470
Schwarzwald-Baar-Kreis	2.920	885	2.848	958
Tuttlingen	1.972	598	1.908	609
Konstanz	5.139	2.202	5.395	2.198
Lörrach	3.834	2.271	4.109	2.268
Waldshut	2.185	830	2.618	880
Regierungsbezirk Tübingen	28.296	8.373	27.574	8.187
Reutlingen	4.802	1.859	4.440	1.700
Tübingen	3.250	1.000	3.304	1.052
Zollernalbkreis	3.124	770	2.950	732
Ulm, Stadtkreis	2.974	1.299	2.890	1.421
Alb-Donau-Kreis	1.923	582	2.063	594
Biberach	2.805	552	2.696	524
Bodenseekreis	3.337	1.067	3.354	868
Ravensburg	4.541	1.125	4.452	1.179
Sigmaringen	2.702	477	2.500	442

KRIMINALITÄT INSGESAMT

DEUTSCHE UND NICHTDEUTSCHE NACH GESCHLECHT UND ALTERSGRUPPE

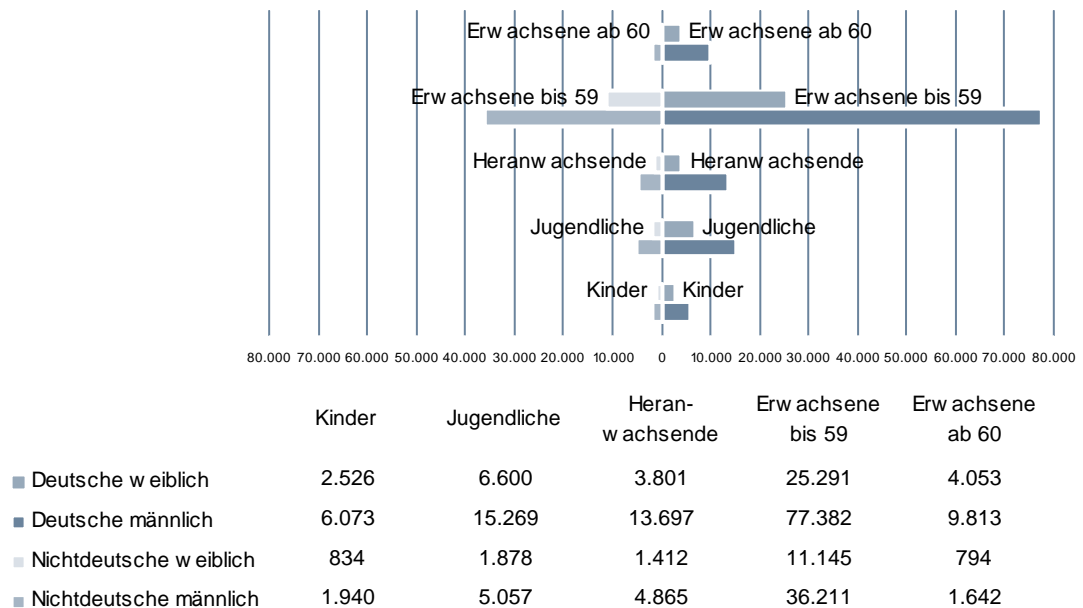

NICHTDEUTSCHE NACH STAATSANGEHÖRIGKEIT

Dargestellt sind die am häufigsten vertretenen Staatsangehörigkeiten

Nichtdeutsche TV 2010		Nichtdeutsche TV 2009 zum Vergleich	
Staatsangehörigkeit		Staatsangehörigkeit	
Nichtdeutsche TV insgesamt	65.778	Nichtdeutsche TV insgesamt	65.096
163 TÜRKEI	16.309	163 TÜRKEI	16.604
137 ITALIEN	6.806	137 ITALIEN	6.603
154 RUMÄNIEN	3.368	154 RUMÄNIEN	2.838
129 FRANKREICH	2.447	129 FRANKREICH	2.666
130 KROATIEN	2.118	138 JUGOSLAWIEN (EHEM.)	2.217
152 POLEN	2.113	130 KROATIEN	2.216
134 GRIECHENLAND	2.000	152 POLEN	2.105
170 SERBIEN	1.940	134 GRIECHENLAND	1.976
138 JUGOSLAWIEN (EHEM.)	1.745	170 SERBIEN	1.868
150 KOSOVO	1.706	132 SERBIEN UND MONTENEGRO (EHEM.)	1.709
132 SERBIEN UND MONTENEGRO (EHEM.)	1.481	438 IRAK	1.482
438 IRAK	1.401	122 BOSNIEN UND HERZEGOWINA	1.329
122 BOSNIEN UND HERZEGOWINA	1.301	160 RUSSISCHE FÖDERATION	1.131
160 RUSSISCHE FÖDERATION	1.104	150 KOSOVO	1.029
153 PORTUGAL	916	153 PORTUGAL	893
158 SCHWEIZ	823	158 SCHWEIZ	750

KRIMINALITÄT INSGESAMT

NICHTDEUTSCHE NACH AUFENTHALTSGRUND

Dargestellt sind die am häufigsten vertretenen Staatsangehörigkeiten

	illegal				Aufenthalt legal	
		Tourist/ Durchreis.	Student/ Schüler	Arbeit- nehmer	Asylbewerber	Sonstige
Nichtdt. TV insgesamt	4.369	4.775	7.867	14.025	1.898	30.475
163 TÜRKEI	862	81	2.853	4.452	87	7.306
137 ITALIEN	15	275	952	1.942	1	3.338
154 RUMÄNIEN	30	876	72	479	3	1.845
129 FRANKREICH	7	1.169	99	174	1	924
130 KROATIEN	77	53	227	675	3	1.020
152 POLEN	8	283	159	444	1	1.150
134 GRIECHENLAND	6	20	321	604	1	912
170 SERBIEN	288	67	243	370	102	828
138 JUGOSLAWIEN (EHEM.)	112	15	109	480	56	924
150 KOSOVO	479	24	299	280	62	539
132 SERBIEN UND MONTENEGRO (EHEM.)	22	4	284	348	39	759
438 IRAK	172	8	130	199	249	617
122 BOSNIEN UND HERZEGOWINA	80	30	128	408	11	596
160 RUSSISCHE FÖDERATION	122	56	139	175	52	544
153 PORTUGAL	2	28	163	269	0	436
158 SCHWEIZ	0	340	24	42	0	396

KRIMINALITÄT INSGESAMT

VERWENDUNG VON SCHUSSWAFFEN

Die Erfassung der Schusswaffenverwendung erfolgt unabhängig von der Registrierung von Verstößen gegen das Waffen- oder Kriegswaffenkontrollgesetz.

Als Schusswaffe im Sinne von „geschossen“ und „mitgeführt“ gelten nur Schusswaffen gemäß § 1 WaffG. Mit einer Schusswaffe gedroht ist dann zu erfassen, wenn wenigstens ein Opfer sich subjektiv bedroht fühlte (auch z.B. durch eine Spielzeugpistole).

10-JAHRES-ENTWICKLUNG DER SCHUSSWAFFENVERWENDUNG

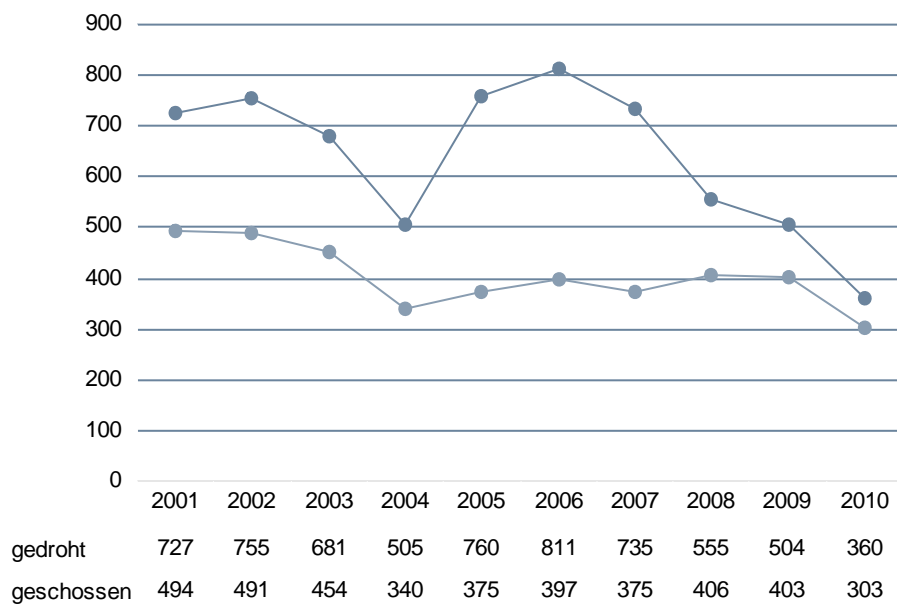

KRIMINALITÄT INSGESAMT

VORJAHRESVERGLEICH DER SCHUSSWAFFENVERWENDUNG IN AUSGEWÄHLTEN DELIKTSBEREICHEN

Straftat/Straftatengruppe	Mitgeführt (nur aufgekklärte Fälle)		Fälle mit Schusswaffe			
			gedroht		geschossen	
	2009	2010	2009	2010	2009	2010
Straftaten insgesamt	1.551	1.508	504	360	403	303
Straftaten gegen das Leben (0000)	23	16	0	1	19	15
Raub, räuberische Erpressung und räuberischer Angriff auf Kraftfahrer (2100)	153	194	293	235	17	8
auf Geldinst., Postfilialen u. -agenturen (2110)	16	41	25	37	1	0
auf sonstige Zahlstellen und Geschäfte (2120)	72	98	173	129	6	4
Räuberischer Angriff auf Kraftfahrer (2140)	5	3	6	3	0	0
Sonstige Raubüberfälle auf Strassen, Wegen od. Plätzen (2170)	14	20	37	20	2	1
Gefährliche und schw. Körperverletzung (2220)	99	115	29	13	88	80
auf Strassen, Wegen oder Plätzen (2221)	42	47	9	10	34	34
Freiheitsberaubung, Nötigung, Bedrohung (2320)	209	151	150	93	19	2
Widerstand gegen die Staatsgewalt und Straft. gg. d. öffentliche Ordnung (6200)	25	7	11	3	2	2
Widerstand gegen die Staatsgewalt (6210)	5	3	6	1	1	0

ANTEIL IM JEWEILIGEN STRAFTATENSCHLÜSSEL

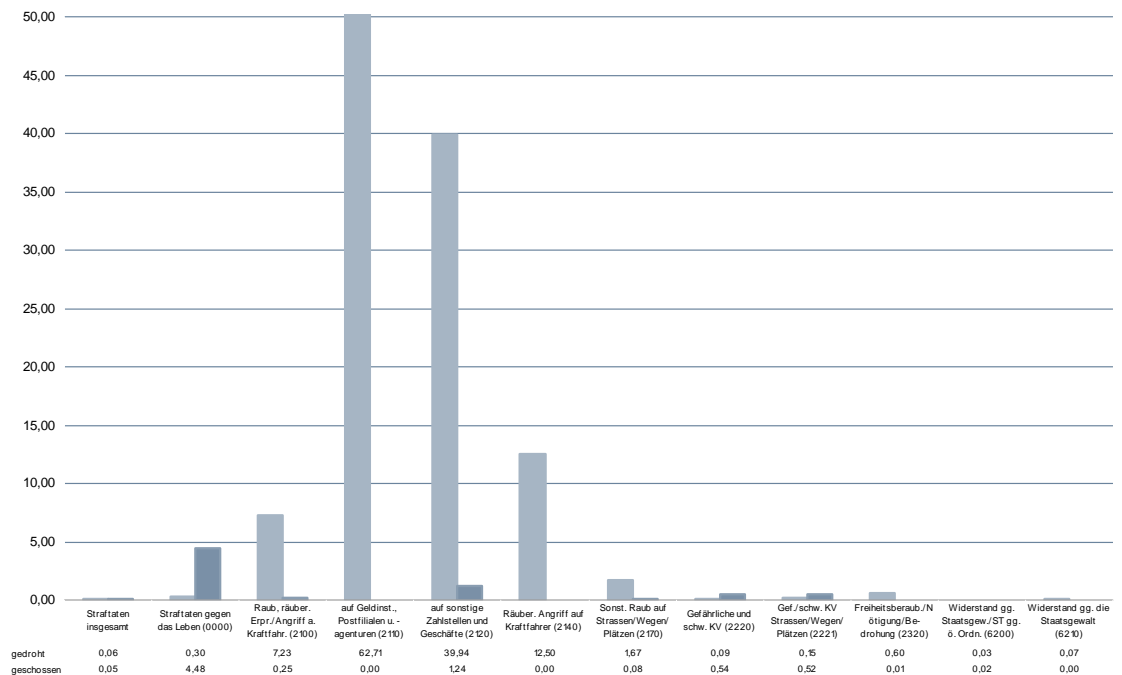

KRIMINALITÄT INSGESAMT

OPFER

Angaben über Opfer werden in der PKS nur bei bestimmten Straftaten(gruppen) erfasst. Das vollständige Zahlenmaterial findet sich in der Tabelle 91 (Aufgliederung der Opfer nach Alter und Geschlecht) und in Tabelle 92 (Opfer-Tatverdächtigen-Beziehung).

Bei den Opfern lassen sich oftmals deutliche geschlechts- und altersspezifische Unterschiede in bestimmten Deliktsbereichen feststellen.

10-JAHRES-ENTWICKLUNG DER OPFER NACH GESCHLECHT

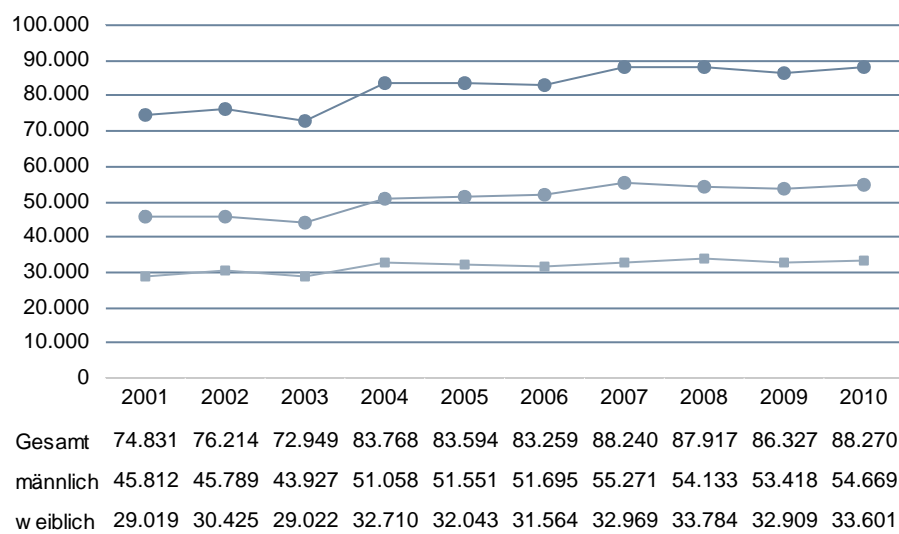

KRIMINALITÄT INSGESAMT

10-JAHRES-ENTWICKLUNG DER OPFER NACH ALTERSGRUPPEN

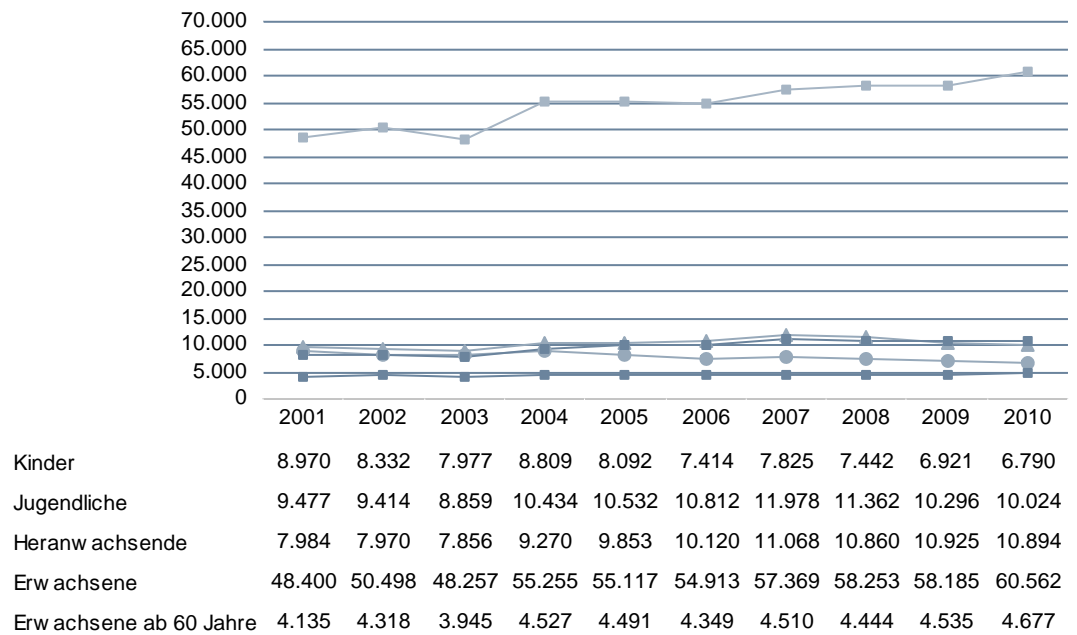

KRIMINALITÄT INSGESAMT

OPFER IM VORJAHRESVERGLEICH

Straftaten/Straftatengruppe	Opfer		Zu-/Abnahme	
	2009	2010	absolut	in %
ST insgesamt	86.327	88.270	1.943	2,3
Mord (0100)	166	121	-45	-27,1
Totschlag u. Tötung auf Verlangen (0200)	173	204	31	17,9
Fahrlässige Tötung (0300)	98	70	-28	-28,6
Vergewaltigung u. sexuelle Nötigung (1110)	735	832	97	13,2
Sonstige sexuelle Nötigung (1120)	597	562	-35	-5,9
Sex. Missbrauch Schutzbefohlener (1130)	86	139	53	61,6
Sex. Missbrauch von Kindern (1310)	1.447	1.354	-93	-6,4
Exhibitionistische Handlungen (1320)	1.135	1.045	-90	-7,9
Raub, räuberische Erpressung (2100)	3.608	3.638	30	0,8
Raub auf Geldinstitute, Postfilialen u. -agent. (2110)	64	89	25	39,1
Raub auf sonstige Zahlstellen (2120)	415	390	-25	-6,0
Raub auf Geld-/Werttransporte, Kassenboten (2130)	5	6	1	20,0
Räuberischer Angriff auf Kraftfahrer (2140)	34	24	-10	-29,4
Zechanschlussraub (2150)	6	6	0	0,0
Handtaschenraub (2160)	230	289	59	25,7
Sonstige Raubüberfälle auf Straßen/Wegen/Plätzen (2170)	1.429	1.342	-87	-6,1
Raub zur Erlangung von BtM (2180)	16	15	-1	-6,3
Raubüberfall in Wohnungen (2190)	146	162	16	11,0
Körperverletzung mit tödlichem Ausgang (2210)	4	7	3	75,0
Gefährliche und schwere Körperverletzung (2220)	18.243	18.420	177	1,0
Misshandlung v. Schutzbefohlenen (2230)	357	413	56	15,7
(Vorsätzliche leichte) Körperverletzung (2240)	39.696	41.539	1.843	4,6
Fahrlässige Körperverletzung (2250)	2.335	2.334	-1	0,0
Menschenraub, Kindesentziehung (2310)	163	152	-11	-6,7
Freiheitsberaubung, Nötigung, Bedrohung (2320)	17.080	17.011	-69	-0,4
Erpresserischer Menschenraub (2330)	17	18	1	5,9
Geiselnahme (2340)	16	7	-9	-56,3

KRIMINALITÄT INSGESAMT

OPFERGEFÄHRDUNG

Der Gefährdungsquotient errechnet sich aus der Anzahl der Opfer pro 100.000 Einwohner und beträgt für Baden-Württemberg 822 im Jahr 2010 (2009: 803)

REGIONALE VERTEILUNG DES GEFÄHRDUNGSQUOTIENTEN

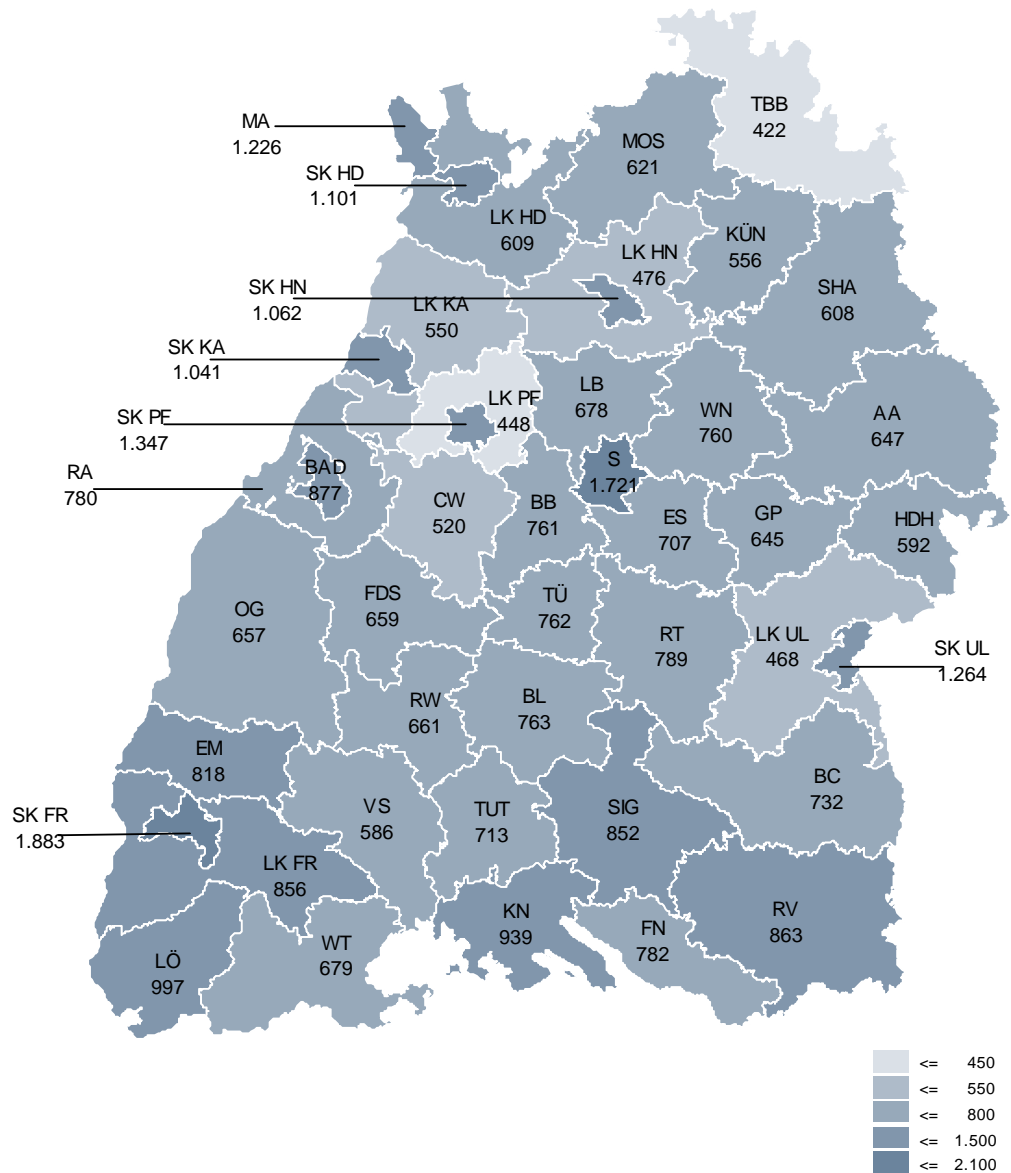

KRIMINALITÄT INSGESAMT

OPFERGEFÄHRDUNG NACH ALTERSGRUPPEN

OPFERGEFÄHRDUNG INSGESAMT

Straftat/Straftatengruppe	insges.	Kinder	Jugendl.	Heranw.	Erwachs.
ST insgesamt	822	474	2.117	2.813	717
Mord (0100)	1	1	1	3	1
Totschlag u. Tötung auf Verlangen (0200)	2	1	1	6	2
Fahrlässige Tötung (0300)	1	1	0	1	1
Vergewaltigung u. sexuelle Nötigung (1110)	8	1	39	33	6
Sonstige sexuelle Nötigung (1120)	5	2	41	21	3
Sex. Missbrauch Schutzbefohlener (1130)	1	5	10	1	0
Sex. Missbrauch von Kindern (1310)	13	95	0	0	0
Exhibitionistische Handlungen (1320)	10	0	40	30	9
Raub, räuberische Erpressung (2100)	34	14	101	107	30
Raub auf Geldinstitute, Postfilialen u. -agent. (2110)	1	0	0	0	1
Raub auf sonstige Zahlstellen (2120)	4	0	1	6	4
Raub auf Geld-/Werttransporte, Kassenboten (2130)	0	0	0	0	0
Räuberischer Angriff auf Kraftfahrer (2140)	0	0	0	0	0
Zechanschussraub (2150)	0	0	0	1	0
Handtaschenraub (2160)	3	0	1	2	3
Sonstige Raubüberfälle auf Straßen/Wegen/Plätzen (2170)	12	9	68	56	8
Raub zur Erlangung von BtM (2180)	0	0	0	0	0
Raubüberfall in Wohnungen (2190)	2	0	1	4	2
Körperverletzung mit tödlichem Ausgang (2210)	0	0	0	0	0
Gefährliche und schwere Körperverletzung (2220)	171	64	519	840	140
Misshandlung v. Schutzbefohlenen (2230)	4	21	13	1	1
(Vorsätzliche leichte) Körperverletzung (2240)	387	184	1.062	1.392	337
Fahrlässige Körperverletzung (2250)	22	28	33	34	19
Menschenraub, Kindesentziehung (2310)	1	6	1	1	1
Freiheitsberaubung, Nötigung, Bedrohung (2320)	158	51	227	323	165
Erpresserischer Menschenraub (2330)	0	0	0	0	0
Geiselnahme (2340)	0	0	0	0	0

KRIMINALITÄT INSGESAMT

OPFERGEFÄHRDUNG MÄNNLICHER PERSONEN

Straftat/Straftatengruppe	insges.	Kinder	Jugendl.	Heranw..	Erwachs.
ST insgesamt	1.034	536	2.589	3.784	899
Mord (0100)	1	1	1	4	1
Totschlag u. Tötung auf Verlangen (0200)	3	1	2	9	3
Fahrlässige Tötung (0300)	1	1	0	2	1
Vergewaltigung u. sexuelle Nötigung (1110)	1	1	4	3	0
Sonstige sexuelle Nötigung (1120)	1	1	8	2	0
Sex. Missbrauch Schutzbefohlener (1130)	0	2	3	0	0
Sex. Missbrauch von Kindern (1310)	6	43	0	0	0
Exhibitionistische Handlungen (1320)	2	0	10	4	2
Raub, räuberische Erpressung (2100)	44	21	175	161	35
Raub auf Geldinstitute, Postfilialen u. -agent. (2110)	1	0	0	0	1
Raub auf sonstige Zahlstellen (2120)	2	0	0	4	2
Raub auf Geld-/Werttransporte, Kassenboten (2130)	0	0	0	0	0
Räuberischer Angriff auf Kraftfahrer (2140)	0	0	0	0	0
Zechanschlussraub (2150)	0	0	0	1	0
Handtaschenraub (2160)	0	0	0	0	0
Sonstige Raubüberfälle auf Straßen/Wegen/Plätzen (2170)	22	14	120	99	14
Raub zur Erlangung von BtM (2180)	0	0	0	0	0
Raubüberfall in Wohnungen (2190)	2	0	1	5	2
Körperverletzung mit tödlichem Ausgang (2210)	0	0	0	0	0
Gefährliche und schwere Körperverletzung (2220)	137	51	764	1.368	218
Misshandlung v. Schutzbefohlenen (2230)	4	26	8	0	0
(Vorsätzliche leichte) Körperverletzung (2240)	500	251	1.360	1.900	427
Fahrlässige Körperverletzung (2250)	24	29	34	34	22
Menschenraub, Kindesentziehung (2310)	1	6	0	0	1
Freiheitsberaubung, Nötigung, Bedrohung (2320)	174	59	206	291	187
Erpresserischer Menschenraub (2330)	0	0	0	2	0
Geiselnahme (2340)	0	0	0	1	0

KRIMINALITÄT INSGESAMT

OPFERGEFÄHRDUNG WEIBLICHER PERSONEN

Straftat/Straftatengruppe	insges.	Kinder	Jugendl.	Heranw..	Erwachs.
ST insgesamt	616	408	1.615	1.801	544
Mord (0100)	1	1	1	1	1
Totschlag u. Tötung auf Verlangen (0200)	1	1	0	3	1
Fahrlässige Tötung (0300)	0	1	0	0	0
Vergewaltigung u. sexuelle Nötigung (1110)	15	2	76	65	11
Sonstige sexuelle Nötigung (1120)	9	3	76	42	6
Sex. Missbrauch Schutzbefohlener (1130)	2	8	16	2	0
Sex. Missbrauch von Kindern (1310)	19	149	0	0	0
Exhibitionistische Handlungen (1320)	17	0	71	56	15
Raub, räuberische Erpressung (2100)	24	6	23	51	25
Raub auf Geldinstitute, Postfilialen u. -agent. (2110)	1	0	0	0	1
Raub auf sonstige Zahlstellen (2120)	5	0	1	9	6
Raub auf Geld-/Werttransporte, Kassenboten (2130)	0	0	0	0	0
Räuberischer Angriff auf Kraftfahrer (2140)	0	0	0	0	0
Zechanschussraub (2150)	0	0	0	0	0
Handtaschenraub (2160)	5	0	3	3	6
Sonstige Raubüberfälle auf Straßen/Wegen/Plätzen (2170)	3	3	12	12	3
Raub zur Erlangung von BtM (2180)	0	0	0	0	0
Raubüberfall in Wohnungen (2190)	1	0	1	4	1
Körperverletzung mit tödlichem Ausgang (2210)	0	0	0	0	0
Gefährliche und schwere Körperverletzung (2220)	77	32	260	290	65
Misshandlung v. Schutzbefohlenen (2230)	3	17	18	1	1
(Vorsätzliche leichte) Körperverletzung (2240)	276	113	746	862	252
Fahrlässige Körperverletzung (2250)	19	27	32	33	17
Menschenraub, Kindesentziehung (2310)	1	7	2	2	1
Freiheitsberaubung, Nötigung, Bedrohung (2320)	143	43	250	355	145
Erpresserischer Menschenraub (2330)	0	0	0	1	0
Geiselnahme (2340)	0	0	0	0	0

Der unterschiedliche Gefährdungsgrad der einzelnen Alters- und Geschlechtsgruppen wird mit dem Bezug zur Bevölkerungszahl (je 100.000 Einwohner der jeweiligen Alters- und Geschlechtsgruppen) deutlich. Es zeigt sich, dass das Risiko der männlichen Bevölkerung das der weiblichen mit Ausnahme der Sexualstraftaten und des Handtaschenraubs (bei den ab 60-Jährigen) erheblich übertrifft. Bei Körperverletzung, Raub und Straftaten gegen die persönliche Freiheit werden überproportional Jugendliche und Heranwachsende Opfer.

KRIMINALITÄT INSGESAMT

OPFER-TATVERDÄCHTIGEN-BEZIEHUNG

Straftat/Straftatengruppe	Verwandt.	Bekannt.	Landsmann.	Flüchtige Vorbeziehung.	Keine Vorbeziehung	ungeklärt.
ST insgesamt	12.661	21.592	838	10.201	36.588	6.390
Mord (0100)	36	30	2	12	23	18
Totschlag u. Tötung auf Verlangen (0200)	46	63	3	19	55	18
Fahrlässige Tötung (0300)	12	13	0	10	31	4
Vergewaltigung u. sexuelle Nötigung (1110)	188	365	2	118	131	28
Sonstige sexuelle Nötigung (1120)	53	212	2	97	172	26
Sex. Missbrauch Schutzbefohlener (1130)	72	54	0	12	0	1
Sex. Missbrauch von Kindern (1310)	263	436	0	99	515	41
Exhibitionistische Handlungen (1320)	6	45	0	30	877	87
Raub, räuberische Erpressung (2100)	77	356	11	311	2.476	407
Raub auf Geldinstitute, Postfilialen u. -agent. (2110)	1	0	0	3	74	11
Raub auf sonstige Zahlstellen (2120)	1	3	0	8	303	75
Raub auf Geld-/Werttransporte, Kassenboten (2130)	0	1	0	0	3	2
Räuberischer Angriff auf Kraftfahrer (2140)	0	0	0	0	21	3
Zechanschlussraub (2150)	0	0	0	4	0	2
Handtaschenraub (2160)	4	5	0	1	243	36
Sonst. Raubüberfälle Straßen/Wegen/Plätzen (2170)	6	136	1	150	907	142
Raub zur Erlangung von BtM (2180)	3	3	0	2	7	0
Raubüberfall in Wohnungen (2190)	23	49	1	24	37	28
Körperverletzung mit tödlichem Ausgang (2210)	2	5	0	0	0	0
Gefährliche und schwere Körperverletzung (2220)	1.716	3.650	268	2.255	8.944	1.587
Misshandlung v. Schutzbefohlenen (2230)	328	76	0	5	1	3
(Vorsätzliche leichte) Körperverletzung (2240)	6.938	11.004	364	4.903	16.019	2.311
Fahrlässige Körperverletzung (2250)	83	415	3	204	1.385	244
Menschenraub, Kindesentziehung (2310)	124	21	0	1	3	3
Freiheitsberaubung, Nötigung, Bedrohung (2320)	2.694	4.701	169	2.020	5.875	1.552
Erpresserischer Menschenraub (2330)	0	3	0	1	9	5
Geiselnahme (2340)	1	1	0	1	2	2

Für Mord und Totschlag, Körperverletzung sowie Straftaten gegen die persönliche Freiheit gilt, dass männliche Opfer im Vergleich zu den weiblichen geringere Anteile enger Vorbeziehungen aufweisen. Mädchen und Frauen fallen besonders bei Mord und Totschlag, aber auch bei sexueller Gewalt, Straftaten gegen die persönliche Freiheit und Körperverletzungen meist Verwandten oder Bekannten zum Opfer.

KRIMINALITÄT INSGESAMT

SCHADEN

10-JAHRES-ENTWICKLUNG DER GESAMTSCHADENSUMME IN MIO. EURO

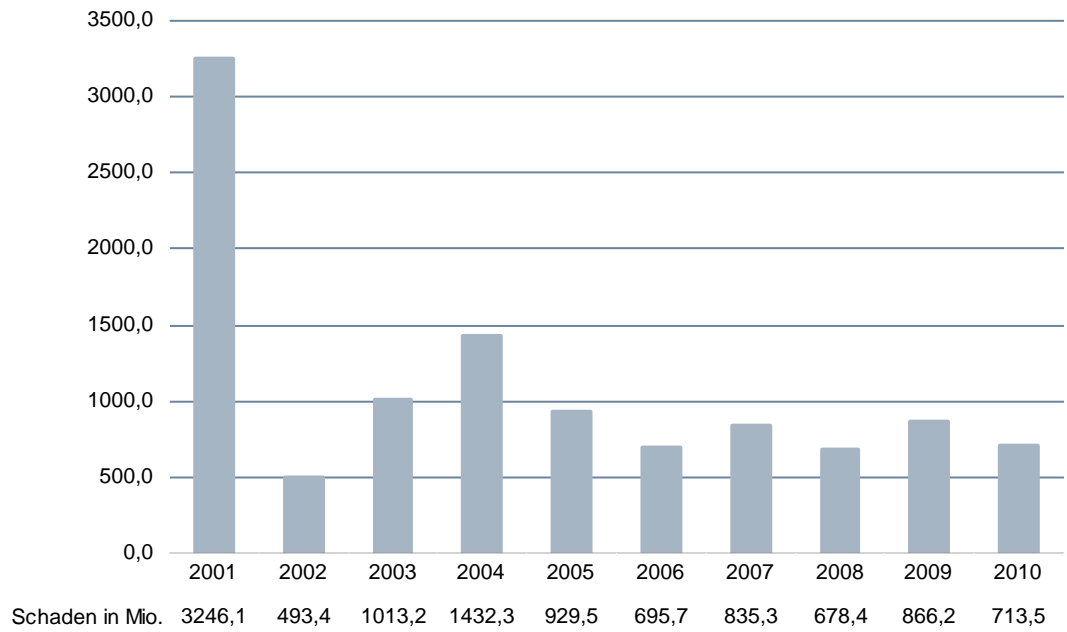

KRIMINALITÄT INSGESAMT

SCHADEN IM VORJAHRESVERGLEICH

Straftaten/Straftatengruppe	Schaden in Euro		Zu-/Abnahme	
	2009	2010	abs.	in %
ST insgesamt	866.207.274	713.542.562	-152.664.712	-17,6
Raub, räuberische Erpressung (2100)	6.147.211	6.405.107	257.896	4,2
Raub auf Geldinstitute, Postfilialen u. -agent. (2110)	1.268.735	1.798.086	529.351	41,7
Raub auf sonstige Zahlstellen (2120)	660.809	755.408	94.599	14,3
Raub auf Geld-/Werttransporte, Kassenboten (2130)	28.584	29.110	526	1,8
Räuberischer Angriff auf Kraftfahrer (2140)	116.096	23.674	-92.422	-79,6
Zechanschlußraub (2150)	15.079	3.720	-11.359	-75,3
Handtaschenraub (2160)	44.355	79.741	35.386	79,8
Sonst. Raubüberfälle Straßen/Wegen/Plätzen (2170)	865.180	882.315	17.135	2,0
Raubüberfall in Wohnungen (2190)	1.580.328	179.342	-1.400.986	-88,7
Diebstahl insgesamt (---)	147.481.770	139.654.980	-7.826.790	-5,3
Ladendiebstahl (*26*)	3.332.341	3.101.809	-230.532	-6,9
Diebstahl von Kraftwagen (***1)	13.040.766	10.451.619	-2.589.147	-19,9
D. in/aus Dienst-/Büro-/Fabrik-/Werkstatt- u. Lager- raum (*10*)	19.459.152	20.113.734	654.582	3,4
D. in/aus Warenhäusern, Verkaufsräumen u. Selbstbe- dienungsläden (*25*)	10.936.041	10.550.813	-385.228	-3,5
D. in/aus Wohnung (*35*)	31.938.957	29.597.807	-2.341.150	-7,3
D. in/aus Kfz (*50*)	8.590.860	8.181.618	-409.242	-4,8
Betrug (5100)	250.891.227	249.785.628	-1.105.599	-0,4
Erschleichen von Leistungen (5150)	309.619	454.806	145.187	46,9
Veruntreuung (5200)	301.860.171	75.401.757	-226.458.414	-75,0
Unterschlagung (5300)	27.223.980	24.213.043	-3.010.937	-11,1
Insolvenzverschleppung (7122**) – 2009 noch 7121**	5.206.277	188.522.865	183.316.588	3521,1

KRIMINALITÄT INSGESAMT

VOLLENDETE FÄLLE NACH DER SCHADENSHÖHE IN EURO IM VORJAHRESVERGLEICH:

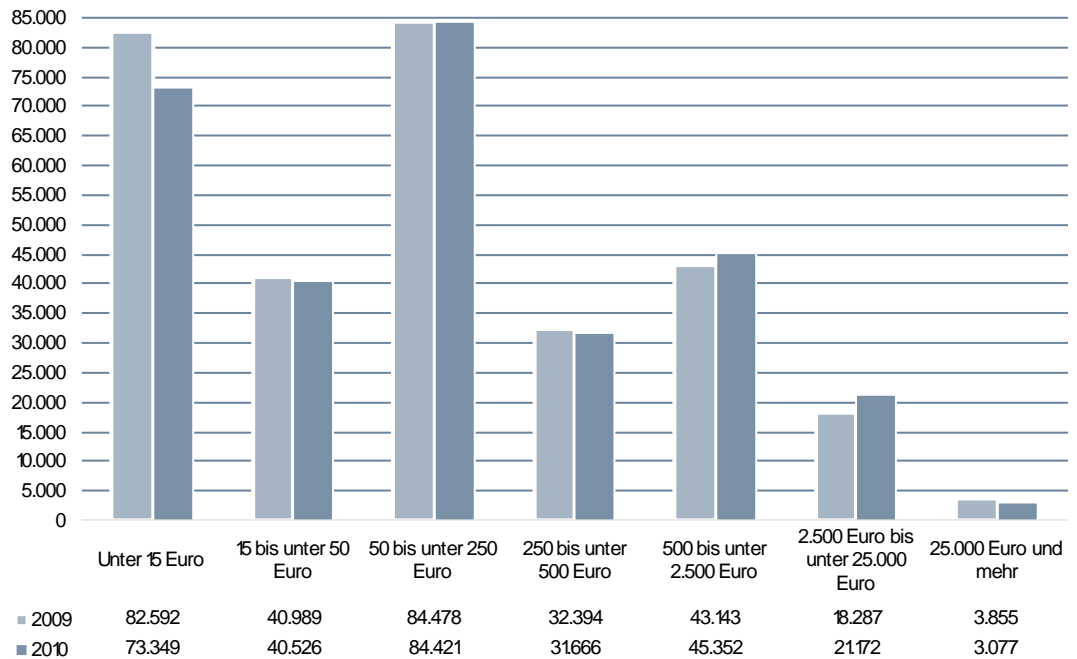

VERTEILUNG DER SCHADENSKLASSEN (VOLLENDETE FÄLLE) IM VORJAHRESVERGLEICH

Schadensklasse	2009		2010	
	absolut	in %	absolut	in %
Schaden insgesamt	305.738	100,0	299.563	100,0
Unter 15 Euro	82.592	27,0	73.349	24,5
15 bis unter 50 Euro	40.989	13,4	40.526	13,5
50 bis unter 250 Euro	84.478	27,6	84.421	28,2
250 bis unter 500 Euro	32.394	10,6	31.666	10,6
500 bis unter 2.500 Euro	43.143	14,1	45.352	15,1
2.500 Euro bis unter 25.000 Euro	18.287	6,0	21.172	7,1
25.000 Euro und mehr	3.855	1,3	3.077	1,0

KRIMINALITÄT INSGESAMT

VERTEILUNG DER DELIKTSBEREICHE AUF DIE SCHADENSKLASSEN (VOLLENDETE FÄLLE)

Straftat/Straftatengruppe	Fälle mit einem Schaden (in Euro) von					
	unter 50	50 bis unter 250	250 bis unter 500	500 bis unter 2.500	2.500 bis unter 25.000	25.000 und mehr
ST insgesamt	113.875	84.421	31.666	45.352	21.172	3.077
Raub, räuberische Erpressung (2100)	913	792	305	384	137	34
Raub auf Geldinstitute, Postfilialen u. -agent. (2110)	4	1	0	5	19	19
Raub auf sonstige Zahlstellen (2120)	7	24	27	137	53	3
Raub auf Geld-/Werttransporte, Kassenboten (2130)	0	0	0	3	2	0
Räuberischer Angriff auf Kraftfahrer (2140)	3	9	4	1	1	0
Zechanschlußraub (2150)	1	1	0	4	0	0
Handtaschenraub (2160)	47	102	34	30	7	0
Sonst. Raubüberfälle Straßen/Wegen/Plätzen (2170)	368	321	136	86	11	4
Raubüberfall in Wohnungen (2190)	27	43	14	20	9	2
Diebstahl insgesamt (----)	61.648	59.781	23.686	28.669	8.064	735
Ladendiebstahl (*26*)	32.378	7.842	1.097	880	102	1
Diebstahl von Kraftwagen (***1)	93	37	25	253	420	124
D. in/aus Dienst-/Büro-/Fabrik-/Werkstatt- u. Lagerraum (*10*)	1.596	2.906	1.323	2.478	1.203	132
D. in/aus Warenhäusern, Verkaufsräumen u. Selbstbedienungsläden (*25*)	33.859	10.118	1.881	1.872	448	57
D. in/aus Wohnung (*35*)	1.376	1.928	1.049	2.499	1.719	218
D. in/aus Kfz (*50*)	2.430	4.531	2.177	2.588	627	19
Betrug (5100)	45.862	20.355	6.308	13.463	10.345	1.372
Erschleichen von Leistungen (5150)	29.083	1.473	111	50	5	0
Veruntreuung (5200)	482	299	200	1.251	1.621	404
Unterschlagung (5300)	2.941	2.992	1.127	1.462	807	233
Insolvenzverschleppung (7122**)	527	1	2	9	43	186

EINZELDARSTELLUNG VON DELIKTSBEREICHEN

5 EINZELDARSTELLUNG VON DELIKTSBEREICHEN

STRAFTATEN GEGEN DAS LEBEN

10-JAHRES-ENTWICKLUNG

FÄLLE

	2001	2002	2003	2004	2005	2006	2007	2008	2009	2010
Straftaten gegen das Leben (0000)	430	417	400	388	330	344	374	333	315	335
Mord (0100)	110	115	112	111	82	94	91	81	91	92
Mord i.Z.m. Raubdelik- ten (0110)	11	10	8	6	8	9	7	7	6	3
Mord i.Z.m. Sexualde- likten (0120)	3	3	6	4	3	2	2	0	3	4
Totschlag, Tötung auf Ver- langen (0200)	201	221	197	187	184	176	193	181	155	174
Fahrlässige Tötung (0300)	99	75	85	81	59	71	79	63	66	64

FÄLLE, TATVERDÄCHTIGE UND OPFER BEI MORD UND TOTSCHLAG (0100 + 0200)

	2001	2002	2003	2004	2005	2006	2007	2008	2009	2010
Fälle	311	336	309	298	266	270	284	262	246	266
Tatverdächtige	320	374	327	379	280	291	331	320	344	321
Opfer	371	401	368	360	325	332	340	373	339	325

EINZELDARSTELLUNG VON DELIKTSBEREICHEN

ERFASSTE FÄLLE NACH STADT-/LANDKREISEN (SCHLÜSSEL 0000)

Bereich	erfasste Fälle		Zu-/Abnahme		AQ in %		HZ
	2009	2010	absolut	in %	2009	2010	
Land Baden-Württemberg	315	335	20	6,3	97,5	96,7	3
Regierungsbezirk Stuttgart⁶	76	104	28	36,8	98,7	93,3	3
Stuttgart, Stadtkreis	28	34	6	21,4	100,0	94,1	6
Böblingen	12	11	-1	-8,3	100,0	81,8	3
Esslingen	9	18	9	100,0	100,0	100,0	4
Göppingen	12	5	-7	-58,3	100,0	100,0	2
Ludwigsburg	9	21	12	133,3	88,9	95,2	4
Rems-Murr-Kreis	11	5	-6	-54,5	100,0	100,0	1
Heilbronn, Stadtkreis	3	4	1	33,3	100,0	125,0	3
Heilbronn, Landkreis	3	10	7	233,3	100,0	100,0	3
Hohenlohekreis	1	3	2	200,0	100,0	100,0	3
Schwäbisch Hall	7	10	3	42,9	100,0	70,0	5
Main-Tauber-Kreis	2	4	2	100,0	50,0	100,0	3
Heidenheim	2	4	2	100,0	100,0	75,0	3
Ostalbkreis	5	9	4	80,0	120,0	88,9	3
Regierungsbezirk Karlsruhe	78	81	3	3,8	96,2	101,2	3
Baden-Baden, Stadtkreis	1	3	2	200,0	100,0	100,0	6
Karlsruhe, Stadtkreis	7	10	3	42,9	100,0	100,0	3
Karlsruhe, Landkreis	5	7	2	40,0	100,0	100,0	2
Rastatt	7	10	3	42,9	100,0	100,0	4
Heidelberg, Stadtkreis	4	6	2	50,0	100,0	100,0	4
Mannheim, Stadtkreis	14	15	1	7,1	85,7	100,0	5
Neckar-Odenwald-Kreis	1	7	6	600,0	200,0	100,0	5
Rhein-Neckar-Kreis	17	9	-8	-47,1	94,1	111,1	2
Pforzheim, Stadtkreis	7	3	-4	-57,1	85,7	100,0	3
Calw	6	7	1	16,7	100,0	100,0	4
Enzkreis	2	3	1	50,0	100,0	100,0	2
Freudenstadt	7	1	-6	-85,7	100,0	100,0	1
Regierungsbezirk Freiburg	62	64	2	3,2	98,4	98,4	3
Freiburg, Stadtkreis	3	6	3	100,0	100,0	83,3	3
Breisgau-Hochschwarzwald	4	6	2	50,0	125,0	100,0	2
Emmendingen	4	1	-3	-75,0	100,0	100,0	1
Ortenaukreis	14	6	-8	-57,1	85,7	100,0	1
Rottweil	6	4	-2	-33,3	100,0	100,0	3
Schwarzwald-Baar-Kreis	5	4	-1	-20,0	100,0	100,0	2
Tuttlingen	2	8	6	300,0	100,0	100,0	6
Konstanz	8	8	0	0,0	100,0	100,0	3
Lörrach	6	11	5	83,3	100,0	100,0	5
Waldshut	10	10	0	0,0	100,0	100,0	6

⁶ ohne Stadt Stuttgart

EINZELDARSTELLUNG VON DELIKTSBEREICHEN

Regierungsbezirk Tübingen	70	52	-18	-25,7	95,7	96,2	3
Reutlingen	9	13	4	44,4	100,0	100,0	5
Tübingen	11	5	-6	-54,5	100,0	100,0	2
Zollernalbkreis	11	10	-1	-9,1	90,9	90,0	5
Ulm, Stadtkreis	2	4	2	100,0	100,0	75,0	3
Alb-Donau-Kreis	6	3	-3	-50,0	100,0	100,0	2
Biberach	8	3	-5	-62,5	100,0	100,0	2
Bodenseekreis	6	5	-1	-16,7	83,3	100,0	2
Ravensburg	8	6	-2	-25,0	100,0	83,3	2
Sigmaringen	9	3	-6	-66,7	88,9	133,3	2

EINZELDARSTELLUNG VON DELIKTSBEREICHEN

VORJAHRESVERGLEICH

	2009			2010		
	erfasste Fälle	aufgeklärte Fälle	AQ in %	erfasste Fälle	aufgeklärte Fälle	AQ in %
Straftaten gg. das Leben (0000)	315	307	97,5	335	324	96,7
Mord (0100)	91	89	97,8	92	89	96,7
Mord i.Z.m. Raubdelikten (0110)	6	4	66,7	3	2	66,7
Mord i.Z.m. Sexualdelikten (0120)	3	3	100,0	4	4	100,0
Totschlag, Tötung auf Verlangen (0200)	155	153	98,7	174	167	96,0
Fahrlässige Tötung (0300)	66	62	93,9	64	63	98,4

VERSUCHE/VERTEILUNG NACH GEMEINDEGRÖßE

Straftat	erfasste Fälle	Versuche	Verteilung nach Gemeindegröße (Einwohner)			
			bis 20T	20T-100T	100T-500T	500T u. mehr
Straftaten gg. das Leben (0000)	335	205	128	118	55	34
Mord (0100)	92	59	33	38	11	10
Mord i.Z.m. Raubdelikten (0110)	3	2	0	2	0	1
Mord i.Z.m. Sexualdelikten (0120)	4	3	2	2	0	0
Totschlag, Tötung auf Verlangen (0200)	174	142	63	56	33	22
Fahrlässige Tötung (0300)	64	0	30	22	10	2

GESCHLECHTS- UND ALTERSSTRUKTUR DER TATVERDÄCHTIGEN

	insge-	männlich	weiblich	Kinder	Jugendl.	Heranw.	Erwachs.
Straftaten gg. das Leben (0000)	437	367	70	1	24	50	362
Mord (0100)	126	110	16	1	12	23	90
Mord i.Z.m. Raubdelikten (0110)	7	7	0	0	2	5	0
Mord i.Z.m. Sexualdelikten (0120)	3	3	0	0	0	0	3
Totschlag, Tötung auf Verlangen (0200)	195	164	31	0	12	24	159
Fahrlässige Tötung (0300)	111	89	22	0	0	2	109

EINZELDARSTELLUNG VON DELIKTSBEREICHEN

ANTEILE DER NICHTDEUTSCHEN TATVERDÄCHTIGEN

ANZAHL DER TV VON TÖTUNGSDELIKTEN (0000) IN ABSOLUTEN ZAHLEN

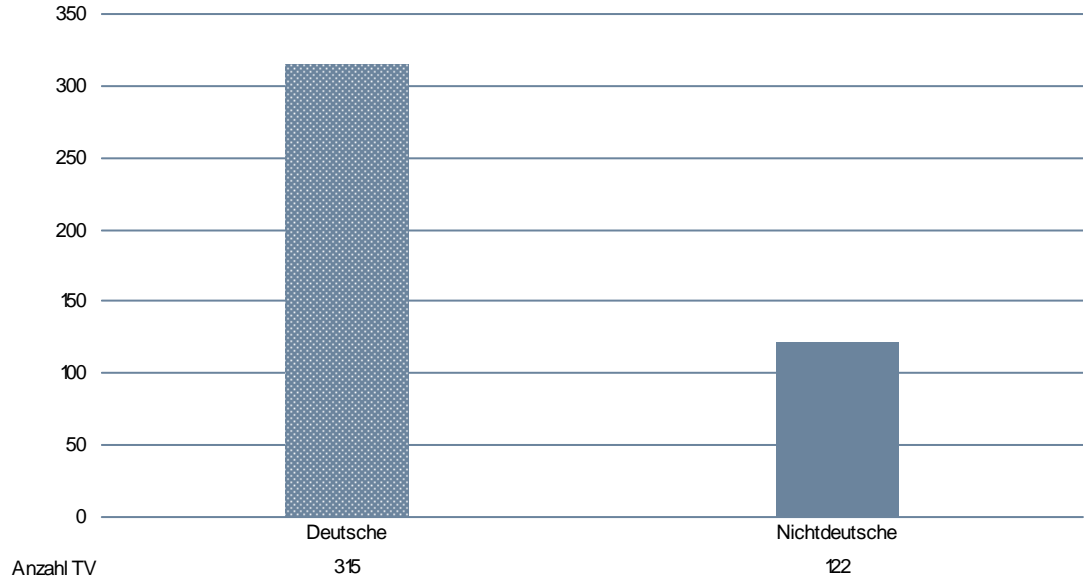

ANZAHL DER DEUTSCHEN UND NICHTDEUTSCHEN TATVERDÄCHTIGEN IN DEN DELIKTSBEREICHEN

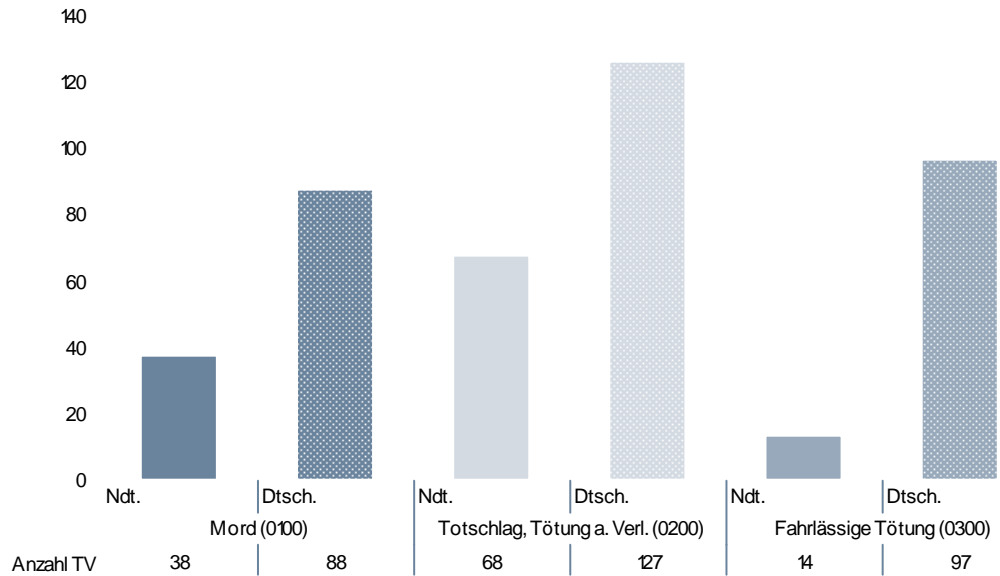

EINZELDARSTELLUNG VON DELIKTSBEREICHEN

NICHTDEUTSCHE TATVERDÄCHTIGE NACH STAATSANGEHÖRIGKEIT

Straftaten gg. das Leben (0000)	TV nach Staatsangehörigkeit				
	163 TÜRKEI	137 ITALIEN	152 POLEN	138 JUGOSLAWIEN (EHEM.)	154 RUMÄNIEN
	32	15	12	5	5
Mord (0100)	163 TÜRKEI	137 ITALIEN	122 BOSNIEN UND HERZEGOWINA	154 RUMÄNIEN	170 SERBIEN
	14	11	2	2	2
Mord i.Z.m. Raubdelikten (0110)	entfällt	entfällt	entfällt	entfällt	entfällt
	entfällt	entfällt	entfällt	entfällt	entfällt
Mord i.Z.m. Sexualdelikten (0120)	122 BOSNIEN UND HERZEGOWINA	entfällt	entfällt	entfällt	entfällt
	1	entfällt	entfällt	entfällt	entfällt
Totschlag, Tötung auf Verlan- gen (0200)	163 TÜRKEI	152 POLEN	138 JUGOSLAWIEN (EHEM.)	137 ITALIEN	132 SERBIEN UND MONTENEGRO (EHEM.)
	16	11	5	4	3

NICHTDEUTSCHE TATVERDÄCHTIGE NACH AUFENTHALTSGRUND IN DEUTSCHLAND

Straftaten gg. das Leben (0000)	Nd. TV	Aufenthalt der nichtdeutschen TV						
		illeg.	legal (ohne Stationierungsstreitkräfte/Angehörige)					
			Tourist/ Durchr.	Student/ Schüler	Arbeit- nehmer	Gewer- betreib.	Asylbe- werber	Son- stige
	122	2	4	4	25	5	4	76
Mord (0100)	38	1	4	0	7	0	1	25
Mord i.Z.m. Raubdelikten (0110)	0	0	0	0	0	0	0	0
Mord i.Z.m. Sexualdelikten (0120)	1	0	0	0	1	0	0	0
Totschlag, Tötung auf Verlangen (0200)	68	1	0	4	10	2	3	46
Fahrlässige Tötung (0300)	14	0	0	0	7	3	0	4

EINZELDARSTELLUNG VON DELIKTSBEREICHEN

ANGABEN ZUM TATVERDÄCHTIGEN

Tatverdächtige ...	Alleinhandelnd		bereits in Er- scheinung getreten		Konsument harter Drogen		unter Alkohol- einfluss		Schusswaffe mitgeführt	
	abs.	Anteil	abs.	Anteil	abs.	Anteil	abs.	Anteil	abs.	Anteil
Straftaten gg. das Leben (0000)	264	60,4%	212	48,5%	25	5,7%	98	22,4%	17	3,9%
Mord (0100)	74	58,7%	79	62,7%	3	2,4%	18	14,3%	8	6,3%
Mord i.Z.m. Raubdelikten (0110)	0	0,0%	7	100,0%	0	0,0%	0	0,0%	0	0,0%
Mord i.Z.m. Sexualdelikten (0120)	3	100,0%	1	33,3%	0	0,0%	1	33,3%	0	0,0%
Totschlag, Tötung auf Verlan- gen (0200)	142	72,8%	122	62,6%	19	9,7%	78	40,0%	8	4,1%
Fahrlässige Tötung (0300)	43	38,7%	9	8,1%	3	2,7%	2	1,8%	1	0,9%

SCHUSSWAFFENGEBRAUCH

Straftat	erfasste Fälle	davon mit Schusswaffen	
		gedroht	geschossen
Straftaten gg. das Leben (0000)	335	1	15
Mord (0100)	92	0	7
Mord i.Z.m. Raubdelikten (0110)	3	0	0
Mord i.Z.m. Sexualdelikten (0120)	4	0	0
Totschlag, Tötung auf Verlangen (0200)	174	1	8
Fahrlässige Tötung (0300)	64	0	0

OPFER NACH ALTER UND GESCHLECHT

	insg.	männlich	weiblich	Kinder	Jugendl.	Heranw.	Erwachs.
Straftaten gg. das Leben (0000)	395	257	138	27	10	36	322
Mord (0100)	121	65	56	9	5	10	97
Mord i.Z.m. Raubdelikten (0110)	4	3	1	0	0	2	2
Mord i.Z.m. Sexualdelikten (0120)	4	0	4	0	0	0	4
Totschlag, Tötung auf Verlan- gen (0200)	204	144	60	9	5	23	167
Fahrlässige Tötung (0300)	70	48	22	9	0	3	58

EINZELDARSTELLUNG VON DELIKTSBEREICHEN

ANTEIL DER OPFER NACH ALTERSGRUPPEN

MORD UND TOTSCHLAG

Insgesamt wurden 325 Menschen (209 männliche und 116 weibliche) Opfer von Mord und Totschlag.

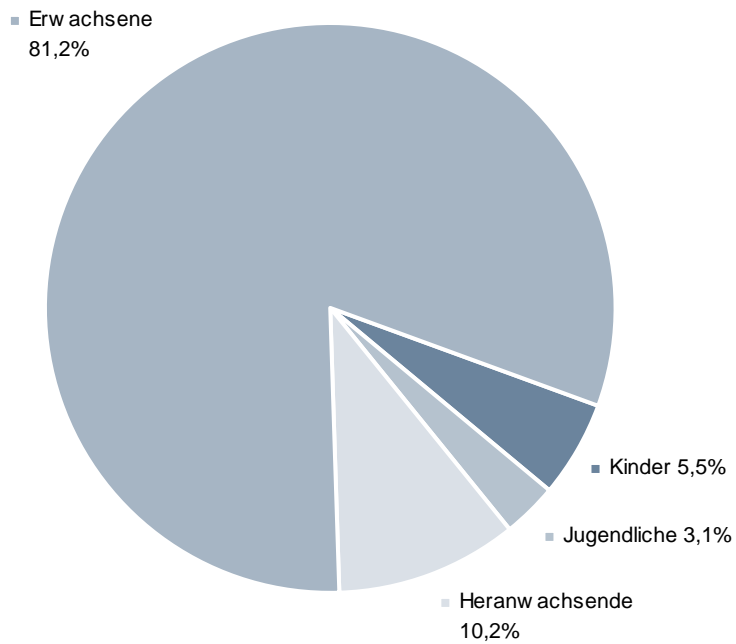

EINZELDARSTELLUNG VON DELIKTSBEREICHEN

VERTEILUNG DER OPFER NACH IHRER BEZIEHUNG ZUM TATVERDÄCHTIGEN

MORD UND TOTSCHLAG

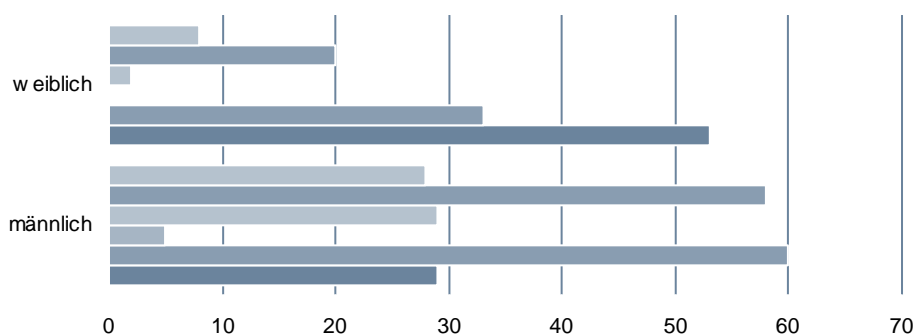

	männlich	w eiblich
■ ungeklärt	28	8
■ keine Vorbeziehung	58	20
■ flüchtige Vorbeziehung	29	2
■ Landsmann	5	0
■ Bekantschaft	60	33
■ Verwandtschaft	29	53

EINZELDARSTELLUNG VON DELIKTSBEREICHEN

STRAFTATEN GEGEN DIE SEXUELLE SELBSTBESTIMMUNG

10-JAHRES-ENTWICKLUNG

FÄLLE

	2001	2002	2003	2004	2005	2006	2007	2008	2009	2010
ST. gegen die sexuelle Selbstbestimmung (1000)	5.857	5.920	5.538	6.287	5.886	5.448	6.011	6.431	4.856	4.769
mit Gewalt / Abhängigk. (1100)	1.544	1.719	1.594	1.778	1.639	1.566	1.508	1.457	1.387	1.490
Vergewaltigung u. sex. Nötigung (1110)	912	986	1.025	1.134	1.051	1.008	973	818	732	824
Sonst. sex. Nötigung (1120)	462	546	410	494	448	460	421	518	577	541
Sex. Missbrauch (1300)	3.301	3.096	2.945	3.005	2.922	2.553	2.572	2.546	2.285	2.178
von Kindern (1310)	1.808	1.650	1.604	1.649	1.540	1.357	1.342	1.259	1.143	1.107
Exhib. Hdl. u. Erregung öffentl. Ärgernisses (1320)	1.316	1.239	1.141	1.138	1.171	997	1.042	1.081	931	873
Ausnutzen sex. Neigung (1400)	1.012	1.105	999	1.504	1.325	1.329	1.931	2.428	1.184	1.101

TATVERDÄCHTIGE UND OPFER BEI STRAFTATEN GEGEN DIE SEXUELLE SELBSTBESTIMMUNG (1000)

	2001	2002	2003	2004	2005	2006	2007	2008	2009	2010
Tatverdächtige	3.402	3.728	3.561	4.399	3.930	3.702	4.245	4.523	3.449	3.492
Opfer	6.343	6.295	5.812	6.039	5.691	5.010	4.998	4.926	4.249	4.205

EINZELDARSTELLUNG VON DELIKTSBEREICHEN

ERFASSTE FÄLLE NACH STADT-/LANDKREISEN (1000)

Bereich	erfasste Fälle		Zu-/Abnahme		AQ in %		HZ
	2009	2010	absolut	in %	2009	2010	
Land Baden-Württemberg	4.856	4.769	-87	-1,8	78,5	80,4	44
Regierungsbezirk Stuttgart⁷	1.295	1.240	-55	-4,2	79,5	84,2	36
Stuttgart, Stadtkreis	445	476	31	7,0	74,8	73,5	79
Böblingen	142	100	-42	-29,6	71,1	88,0	27
Esslingen	160	187	27	16,9	82,5	81,8	36
Göppingen	113	93	-20	-17,7	84,1	89,2	37
Ludwigsburg	195	161	-34	-17,4	79,0	79,5	31
Rems-Murr-Kreis	153	162	9	5,9	77,1	82,7	39
Heilbronn, Stadtkreis	60	74	14	23,3	78,3	86,5	60
Heilbronn, Landkreis	119	115	-4	-3,4	73,9	85,2	35
Hohenlohekreis	47	41	-6	-12,8	80,9	95,1	38
Schwäbisch Hall	78	68	-10	-12,8	80,8	86,8	36
Main-Tauber-Kreis	40	43	3	7,5	90,0	93,0	32
Heidenheim	44	51	7	15,9	75,0	88,2	39
Ostalbkreis	144	145	1	0,7	86,8	77,9	46
Regierungsbezirk Karlsruhe	1.260	1.151	-109	-8,7	79,1	81,8	42
Baden-Baden, Stadtkreis	31	47	16	51,6	67,7	93,6	86
Karlsruhe, Stadtkreis	176	139	-37	-21,0	69,9	74,8	48
Karlsruhe, Landkreis	177	124	-53	-29,9	81,9	82,3	29
Rastatt	83	81	-2	-2,4	77,1	88,9	36
Heidelberg, Stadtkreis	90	52	-38	-42,2	66,7	63,5	36
Mannheim, Stadtkreis	229	202	-27	-11,8	79,0	75,7	65
Neckar-Odenwald-Kreis	44	58	14	31,8	84,1	93,1	39
Rhein-Neckar-Kreis	226	211	-15	-6,6	81,0	85,3	39
Pforzheim, Stadtkreis	48	62	14	29,2	87,5	75,8	52
Calw	71	78	7	9,9	91,5	88,5	49
Enzkreis	41	52	11	26,8	90,2	76,9	27
Freudenstadt	44	45	1	2,3	88,6	95,6	37
Regierungsbezirk Freiburg	1.057	1.038	-19	-1,8	77,7	80,1	47
Freiburg, Stadtkreis	153	137	-16	-10,5	64,1	67,2	62
Breisgau-Hochschwarzwald	104	102	-2	-1,9	70,2	73,5	41
Emmendingen	69	72	3	4,3	76,8	73,6	46
Ortenaukreis	224	189	-35	-15,6	83,0	88,9	45
Rottweil	32	52	20	62,5	90,6	82,7	37
Schwarzwald-Baar-Kreis	86	71	-15	-17,4	77,9	90,1	34
Tuttlingen	64	43	-21	-32,8	98,4	88,4	32
Konstanz	100	143	43	43,0	74,0	76,9	52
Lörrach	152	147	-5	-3,3	75,7	78,9	66
Waldshut	73	82	9	12,3	86,3	87,8	49

⁷ Ohne Stadt Stuttgart

EINZELDARSTELLUNG VON DELIKTSBEREICHEN

Regierungsbezirk Tübingen	758	802	44	5,8	83,0	82,5	44
Reutlingen	118	102	-16	-13,6	86,4	84,3	36
Tübingen	88	93	5	5,7	83,0	78,5	42
Zollernalbkreis	107	94	-13	-12,1	90,7	83,0	50
Ulm, Stadtkreis	80	75	-5	-6,3	72,5	70,7	61
Alb-Donau-Kreis	64	56	-8	-12,5	85,9	85,7	29
Biberach	56	120	64	114,3	85,7	87,5	63
Bodenseekreis	75	70	-5	-6,7	73,3	81,4	34
Ravensburg	95	130	35	36,8	76,8	80,0	47
Sigmaringen	75	62	-13	-17,3	90,7	93,5	47

EINZELDARSTELLUNG VON DELIKTSBEREICHEN

VORJAHRESVERGLEICH

	2009			2010		
	erfasste Fälle	aufgeklärte Fälle	AQ in %	erfasste Fälle	aufgeklärte Fälle	AQ in %
ST. gegen die sexuelle Selbstbestimmung (1000)	4.856	3.814	78,5	4.769	3.835	80,4
mit Gewalt / Abhängigk. (1100)	1.387	1.151	83,0	1.490	1.259	84,5
Vergewaltigung u. sex. Nötigung (1110)	732	627	85,7	824	700	85,0
Sonst. sex. Nötigung (1120)	577	446	77,3	541	436	80,6
Sex. Missbrauch (1300)	2.285	1.635	71,6	2.178	1.602	73,6
von Kindern (1310)	1.143	947	82,9	1.107	910	82,2
Exhib. Hdl. u. Erregung öffentl. Ärgernisses (1320)	931	497	53,4	873	503	57,6
Ausnutzen sex. Neigung (1400)	1.184	1.028	86,8	1.101	974	88,5

VERSUCHE/VERTEILUNG NACH GEMEINDEGRÖÖE

Straftat	erfasste Fälle	Versuche	Verteilung nach Gemeindegröße (Einwohner)			
			bis 20T	20T-100T	100T-500T	500T u. mehr
ST. gegen die sexuelle Selbstbestimmung (1000)	4.769	260	1.829	1.600	802	476
mit Gewalt / Abhängigk. (1100)	1.490	213	548	531	248	157
Vergewaltigung u. sex. Nötigung (1110)	824	118	294	260	158	110
Sonst. sex. Nötigung (1120)	541	91	200	219	79	40
Sex. Missbrauch (1300)	2.178	46	873	736	390	178
von Kindern (1310)	1.107	37	506	337	194	69
Exhib. Hdl. u. Erregung öffentl. Ärgernisses (1320)	873	0	272	338	170	93
Ausnutzen sex. Neigung (1400)	1.101	1	408	333	164	141

EINZELDARSTELLUNG VON DELIKTSBEREICHEN

GESCHLECHTS- UND ALTERSSTRUKTUR DER TATVERDÄCHTIGEN

	insg.	männlich	weiblich	Kinder	Jugendl.	Heranw.	Erwachs.
ST. gegen die sexuelle Selbstbestimmung (1000)	3.492	3.294	198	151	414	297	2.630
mit Gewalt / Abhängigk. (1100)	1.256	1.244	12	26	150	136	944
Vergewaltigung u. sex. Nötigung (1110)	718	712	6	6	78	92	542
Sonst. sex. Nötigung (1120)	448	444	4	20	72	43	313
Sex. Missbrauch (1300)	1.450	1.405	45	96	213	106	1.035
von Kindern (1310)	846	812	34	93	167	47	539
Exhib. Hdl. u. Erregung öffentl. Ärgernisses (1320)	424	418	6	2	24	23	375
Ausnutzen sex. Neigung (1400)	900	756	144	30	68	64	738

ANTEILE DER NICHTDEUTSCHEN TATVERDÄCHTIGEN

ANZAHL DER TV VON ST. GEGEN DIE SEXUELLE SELBSTBE-STIMMUNG (1000) IN ABSOLUTEN ZAHLEN

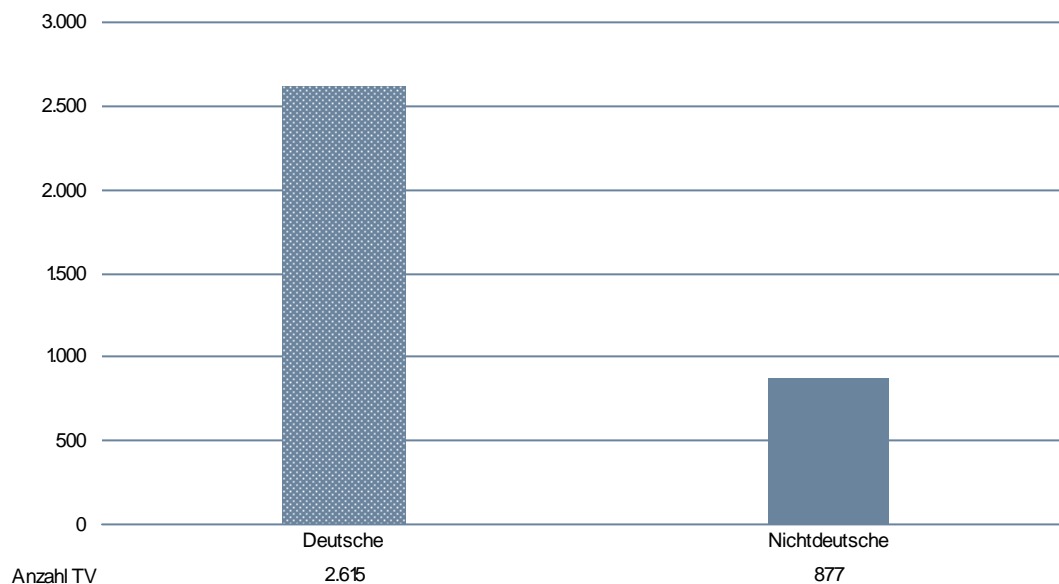

EINZELDARSTELLUNG VON DELIKTSBEREICHEN

ANZAHL DER DEUTSCHEN UND NICHTDEUTSCHEN TATVERDÄCHTIGEN IN AUSGEWÄHLTEN DELIKTSBEREICHEN

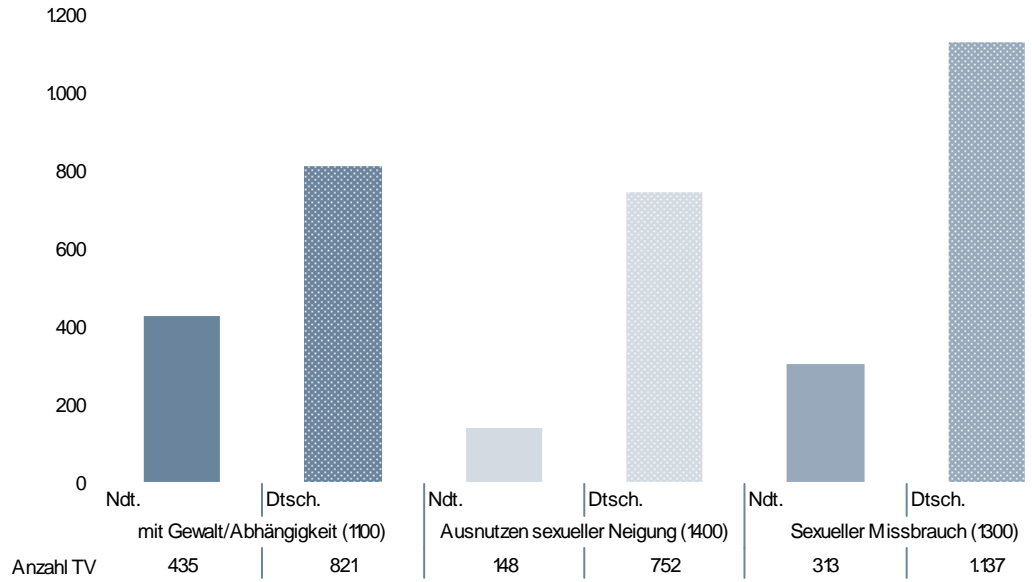

EINZELDARSTELLUNG VON DELIKTSBEREICHEN

NICHTDEUTSCHE TATVERDÄCHTIGE NACH STAATSANGEHÖRIGKEIT

	TV nach Staatsangehörigkeit				
ST. gegen die sexuelle Selbstbestimmung (1000)	163 TÜRKEI	137 ITALIEN	132 SERBIEN UND MONTENEGRO (EHEM.)	134 GRIECHENLAND	154 RUMÄNIEN
	247	88	36	29	29
mit Gewalt / Abhängigk. (1100)	163 TÜRKEI	137 ITALIEN	132 SERBIEN UND MONTENEGRO (EHEM.)	438 IRAK	138 JUGOSLAWIEN (EHEM.)
	152	38	21	17	14
Vergewaltigung u. sex. Nötigung (1110)	163 TÜRKEI	137 ITALIEN	132 SERBIEN UND MONTENEGRO (EHEM.)	138 JUGOSLAWIEN (EHEM.)	130 KROATIEN
	94	22	16	10	9
Sonst. sex. Nötigung (1120)	163 TÜRKEI	137 ITALIEN	438 IRAK	150 KOSOVO	134 GRIECHENLAND
	58	14	9	8	7
Sex. Missbrauch (1300)	163 TÜRKEI	137 ITALIEN	129 FRANKREICH	132 SERBIEN UND MONTENEGRO (EHEM.)	134 GRIECHENLAND
	82	44	11	11	11
von Kindern (1310)	163 TÜRKEI	137 ITALIEN	134 GRIECHENLAND	132 SERBIEN UND MONTENEGRO (EHEM.)	138 JUGOSLAWIEN (EHEM.)
	48	28	8	7	6
Exhib. Hdl. u. Erregung öffentl. Ärgernisses (1320)	163 TÜRKEI	137 ITALIEN	129 FRANKREICH	130 KROATIEN	122 BOSNIEN UND HERZEGOWINA
	26	8	5	5	3
Ausnutzen sex. Neigung (1400)	125 BULGARIEN	163 TÜRKEI	154 RUMÄNIEN	165 UNGARN	122 BOSNIEN UND HERZEGOWINA
	19	19	16	15	7

EINZELDARSTELLUNG VON DELIKTSBEREICHEN

NICHTDEUTSCHE TATVERDÄCHTIGE NACH AUFENTHALTSGRUND IN DEUTSCHLAND

	Nd. TV	Aufenthalt der nichtdeutschen TV						
		illeg.	legal (ohne Stationierungstreitkräfte/Angehörige)					
			Tourist/ Durchr.	Student/ Schüler	Arbeit- nehmer	Gewer- betreib.	Asylbe- werber	Son- stige
ST. gegen die sexuelle Selbstbestimmung (1000)	877	6	14	133	212	37	42	427
mit Gewalt / Abhängigk. (1100)	435	3	7	57	125	21	29	190
Vergewaltigung u. sex. Nötigung (1110)	266	1	5	23	80	11	21	123
Sonst. sex. Nötigung (1120)	158	2	2	34	41	9	8	61
Sex. Missbrauch (1300)	313	2	4	66	69	6	14	150
von Kindern (1310)	172	0	0	56	29	4	7	74
Exhib. Hdl. u. Erregung öffentl. Ärgernisses (1320)	82	0	3	7	24	0	5	43
Ausnutzen sex. Neigung (1400)	148	1	3	15	23	10	0	95

ANGABEN ZUM TATVERDÄCHTIGEN

Tatverdächtige ...	Alleinhandelnd		bereits in Erscheinung getreten		Konsument harter Drogen		unter Alkoholeinfluss		Schusswaffe mitgeführt	
	abs.	Anteil	abs.	Anteil	abs.	Anteil	abs.	Anteil	abs.	Anteil
	ST. gegen die sexuelle Selbstbestimmung (1000)	3.023	86,6%	1.842	52,7%	80	2,3%	491	14,1%	10
mit Gewalt / Abhängigk. (1100)	1.094	87,1%	733	58,4%	35	2,8%	303	24,1%	9	0,7%
Vergewaltigung u. sex. Nötigung (1110)	616	85,8%	456	63,5%	26	3,6%	206	28,7%	7	1,0%
Sonst. sex. Nötigung (1120)	388	86,6%	242	54,0%	9	2,0%	93	20,8%	3	0,7%
Sex. Missbrauch (1300)	1.263	87,1%	729	50,3%	28	1,9%	190	13,1%	0	0,0%
von Kindern (1310)	736	87,0%	408	48,2%	9	1,1%	56	6,6%	0	0,0%
Exhib. Hdl. u. Erregung öffentl. Ärgernisses (1320)	399	94,1%	230	54,2%	12	2,8%	62	14,6%	0	0,0%
Ausnutzen sex. Neigung (1400)	765	85,0%	447	49,7%	19	2,1%	12	1,3%	1	0,1%

EINZELDARSTELLUNG VON DELIKTSBEREICHEN

SCHUSSWAFFENGEBRAUCH

Straftat	erfasste Fälle	davon mit Schusswaffen	
		gedroht	geschossen
ST. gegen die sexuelle Selbstbestimmung (1000)	4.769	5	0
mit Gewalt / Abhängigk. (1100)	1.490	5	0
Vergewaltigung u. sex. Nötigung (1110)	824	4	0
Sonst. sex. Nötigung (1120)	541	1	0
Sex. Missbrauch (1300)	2.178	0	0
von Kindern (1310)	1.107	0	0
Exhib. Hdl. u. Erregung öffentl. Ärgernisses (1320)	873	0	0
Ausnutzen sex. Neigung (1400)	1.101	0	0

OPFER NACH ALTER UND GESCHLECHT

	insge-	männlich	weiblich	Kinder	Jugendl.	Heranw.	Erwachs.
ST. gegen die sexuelle Selbstbestimmung (1000)	4.205	587	3.618	1.475	729	371	1.630
mit Gewalt / Abhängigk. (1100)	1.533	96	1.437	118	424	216	775
Vergewaltigung u. sex. Nötigung (1110)	832	28	804	19	185	129	499
Sonst. sex. Nötigung (1120)	562	44	518	28	194	83	257
Sex. Missbrauch (1300)	2.609	485	2.124	1.355	299	144	811
von Kindern (1310)	1.354	317	1.037	1.354	0	0	0
Exhib. Hdl. u. Erregung öffentl. Ärgernisses (1320)	1.045	130	915	0	189	115	741
Ausnutzen sex. Neigung (1400)	63	6	57	2	6	11	44

EINZELDARSTELLUNG VON DELIKTSBEREICHEN

ANTEIL DER OPFER NACH ALTERSGRUPPEN

Insgesamt wurden 4.205 Menschen (587 männliche und 3.618 weibliche) Opfer von Straftaten gegen die sexuelle Selbstbestimmung (1000).

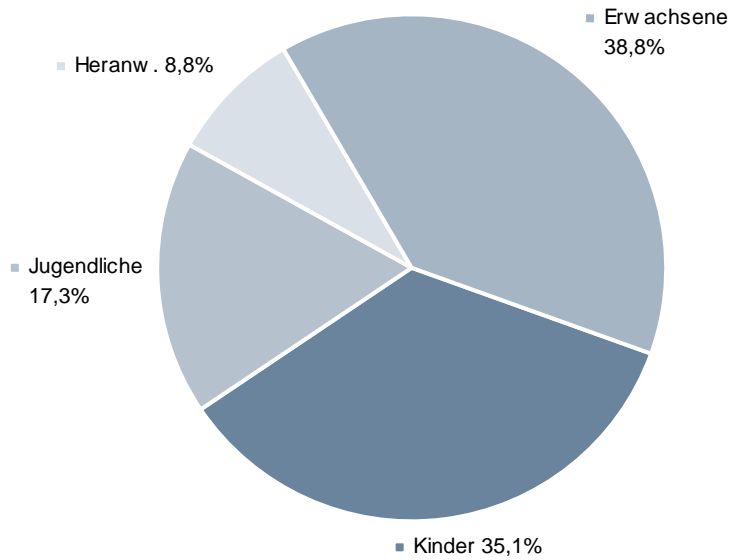

VERTEILUNG DER OPFER NACH IHRER BEZIEHUNG ZUM TATVERDÄCHTIGEN

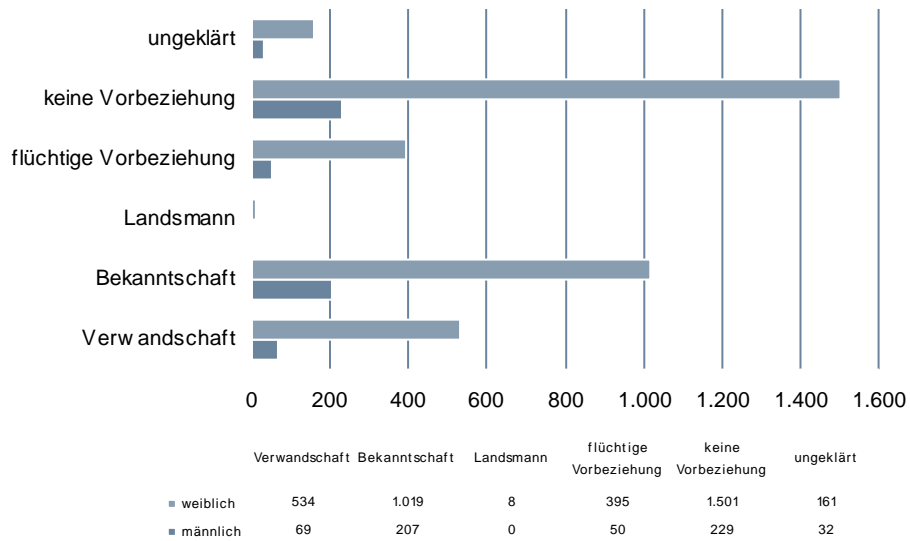

EINZELDARSTELLUNG VON DELIKTSBEREICHEN

RAUB, RÄUBERISCHE ERPRESSUNG UND RÄUBERISCHER ANGRIFF AUF KRAFTFAHRER

10-JAHRES-ENTWICKLUNG

FÄLLE

	2001	2002	2003	2004	2005	2006	2007	2008	2009	2010
Raubdelikte (2100)	3.735	3.679	3.601	3.673	3.293	3.041	3.185	3.099	3.231	3.249
Raubüberfälle auf Geldinstitute, Postfilialen/ -agenturen (2110)	102	83	135	70	45	66	60	33	51	59
Raubüberfälle auf sonst. Zahlstellen und Geschäfte (2120)	282	354	381	296	244	282	255	271	351	323
auf Spielhallen (2121)	22	34	30	33	27	45	51	39	95	88
auf Tankstellen (2122)	90	141	142	118	91	107	75	86	113	79
Raubüberfälle auf Geld- und Werttransporte (2130)	11	17	10	16	13	10	5	6	5	6
auf Geld-/ Kassenboten (2131)	10	15	10	16	12	10	4	6	5	6
räub. Angriff auf Kraftfahrer (2140)	58	65	46	51	39	33	50	29	32	24
Zechanschlußraub (2150)	16	23	18	10	6	8	5	9	5	6
Handtaschenraub (2160)	335	355	354	302	241	202	245	244	218	282
sonst. Raubüberfälle auf Str., Wegen oder Plätzen (2170)	1.294	1.161	1.125	1.116	1.039	929	1.232	1.230	1.256	1.196
Raubüberfälle in Wohnungen (2190)	153	186	158	193	162	148	147	173	134	139

TATVERDÄCHTIGE UND OPFER VON RAUBDELIKTEN (2100)

	2001	2002	2003	2004	2005	2006	2007	2008	2009	2010
Tatverdächtige	2.775	2.649	2.424	2.977	2.629	2.433	2.534	2.398	2.557	2.639
Opfer	4.455	4.288	4.338	4.241	3.735	3.498	3.660	3.474	3.608	3.638

EINZELDARSTELLUNG VON DELIKTSBEREICHEN

ERFASSTE FÄLLE RAUBDELIKTE NACH STADT-/LANDKREISEN (2100)

Bereich	erfasste Fälle		Zu-/Abnahme		AQ in %		HZ
	2009	2010	absolut	in %	2009	2010	
Land Baden-Württemberg	3.231	3.249	18	0,6	57,4	59,5	30
Regierungsbezirk Stuttgart⁸	789	803	14	1,8	58,2	60,4	24
Stuttgart, Stadtkreis	459	469	10	2,2	55,3	58,0	78
Böblingen	93	101	8	8,6	58,1	55,4	27
Esslingen	97	115	18	18,6	55,7	67,8	22
Göppingen	71	82	11	15,5	50,7	48,8	32
Ludwigsburg	109	108	-1	-0,9	64,2	59,3	21
Rems-Murr-Kreis	82	87	5	6,1	72,0	64,4	21
Heilbronn, Stadtkreis	85	76	-9	-10,6	42,4	52,6	62
Heilbronn, Landkreis	42	38	-4	-9,5	45,2	39,5	12
Hohenlohekreis	26	16	-10	-38,5	73,1	75,0	15
Schwäbisch Hall	63	56	-7	-11,1	66,7	67,9	30
Main-Tauber-Kreis	14	23	9	64,3	92,9	87,0	17
Heidenheim	33	27	-6	-18,2	60,6	66,7	20
Ostalbkreis	74	74	0	0,0	50,0	64,9	24
Regierungsbezirk Karlsruhe	946	953	7	0,7	55,7	59,3	35
Baden-Baden, Stadtkreis	27	18	-9	-33,3	63,0	77,8	33
Karlsruhe, Stadtkreis	195	179	-16	-8,2	52,8	48,6	61
Karlsruhe, Landkreis	87	108	21	24,1	56,3	70,4	25
Rastatt	63	62	-1	-1,6	58,7	69,4	27
Heidelberg, Stadtkreis	53	73	20	37,7	56,6	68,5	50
Mannheim, Stadtkreis	212	222	10	4,7	44,3	46,4	71
Neckar-Odenwald-Kreis	51	30	-21	-41,2	86,3	86,7	20
Rhein-Neckar-Kreis	129	105	-24	-18,6	58,9	59,0	20
Pforzheim, Stadtkreis	80	87	7	8,8	58,8	69,0	73
Calw	18	28	10	55,6	55,6	71,4	18
Enzkreis	21	29	8	38,1	52,4	51,7	15
Freudenstadt	10	12	2	20,0	90,0	75,0	10
Regierungsbezirk Freiburg	653	635	-18	-2,8	57,4	58,1	29
Freiburg, Stadtkreis	166	157	-9	-5,4	52,4	51,6	71
Breisgau-Hochschwarzwald	51	41	-10	-19,6	49,0	63,4	16
Emmendingen	37	29	-8	-21,6	91,9	62,1	18
Ortenaukreis	123	128	5	4,1	54,5	57,0	31
Rottweil	12	12	0	0,0	33,3	91,7	9
Schwarzwald-Baar-Kreis	48	58	10	20,8	68,8	51,7	28
Tuttlingen	33	31	-2	-6,1	63,6	51,6	23
Konstanz	75	60	-15	-20,0	58,7	58,3	22
Lörrach	66	80	14	21,2	62,1	68,8	36
Waldshut	42	39	-3	-7,1	45,2	61,5	23

⁸ Ohne Stadt Stuttgart

EINZELDARSTELLUNG VON DELIKTSBEREICHEN

Regierungsbezirk Tübingen	382	387	5	1,3	62,3	62,3	21
Reutlingen	72	60	-12	-16,7	56,9	71,7	21
Tübingen	46	30	-16	-34,8	56,5	70,0	14
Zollernalbkreis	25	33	8	32,0	96,0	69,7	17
Ulm, Stadtkreis	71	89	18	25,4	60,6	46,1	73
Alb-Donau-Kreis	17	28	11	64,7	47,1	53,6	15
Biberach	36	28	-8	-22,2	91,7	57,1	15
Bodenseekreis	39	47	8	20,5	43,6	74,5	23
Ravensburg	53	57	4	7,5	58,5	64,9	21
Sigmaringen	23	15	-8	-34,8	65,2	66,7	11

EINZELDARSTELLUNG VON DELIKTSBEREICHEN

VORJAHRESVERGLEICH

	2009			2010		
	erfasste Fälle	aufgeklärte Fälle	AQ in %	erfasste Fälle	aufgeklärte Fälle	AQ in %
Raubdelikte (2100)	3.231	1.854	57,4	3.249	1.934	59,5
Raubüberfälle auf Geldinstitute, Postfilialen/ -agenturen (2110)	51	25	49,0	59	54	91,5
Raubüberfälle auf sonst. Zahlstellen und Geschäfte (2120)	351	157	44,7	323	187	57,9
auf Spielhallen (2121)	95	27	28,4	88	45	51,1
auf Tankstellen (2122)	113	58	51,3	79	55	69,6
Raubüberfälle auf Geld- und Werttransporte (2130)	5	4	80,0	6	4	66,7
auf Geld-/ Kassenboten (2131)	5	4	80,0	6	4	66,7
räub. Angriff auf Kraftfahrer (2140)	32	23	71,9	24	14	58,3
Zechanschlussraub (2150)	5	2	40,0	6	1	16,7
Handtaschenraub (2160)	218	61	28,0	282	109	38,7
sonst. Raubüberfälle auf Str., Wegen oder Plätzen (2170)	1.256	585	46,6	1.196	578	48,3
Raubüberfälle in Wohnungen (2190)	134	110	82,1	139	108	77,7

EINZELDARSTELLUNG VON DELIKTSBEREICHEN

VERSUCHE/VERTEILUNG NACH GEMEINDEGRÖÖE

Straftat	erfasste Fälle	Versuche	Verteilung nach Gemeindegröße (Einwohner)			
			bis 20T	20T-100T	100T-500T	500T u. mehr
Raubdelikte (2100)	3.249	684	662	1.195	921	469
Raubüberfälle auf Geldinstitute, Postfilialen/ -agenturen (2110)	59	11	40	7	8	3
Raubüberfälle auf sonst. Zahlstel- len und Geschäfte (2120)	323	72	97	129	71	26
auf Spielhallen (2121)	88	19	21	44	17	6
auf Tankstellen (2122)	79	10	33	32	10	4
Raubüberfälle auf Geld- und Wert- transporte (2130)	6	1	3	1	1	1
auf Geld-/ Kassenboten (2131)	6	1	3	1	1	1
räub. Angriff auf Kraftfahrer (2140)	24	6	4	12	2	6
Zechanschlussraub (2150)	6	0	0	2	4	0
Handtaschenraub (2160)	282	62	24	111	115	32
sonst. Raubüberfälle auf Str., We- gen oder Plätzen (2170)	1.196	270	214	441	368	173
Raubüberfälle in Wohnungen (2190)	139	24	51	39	39	10

EINZELDARSTELLUNG VON DELIKTSBEREICHEN

GESCHLECHTS- UND ALTERSSTRUKTUR DER TATVERDÄCHTIGEN

	insg.	männlich	weiblich	Kinder	Jugendl.	Heranw.	Erwachs.
Raubdelikte (2100)	2.639	2.426	213	119	758	508	1.254
Raubüberfälle auf Geldinstitute, Postfilialen/ -agenturen (2110)	43	39	4	0	0	1	42
Raubüberfälle auf sonst. Zahlstellen und Geschäfte (2120)	232	215	17	2	39	71	120
auf Spielhallen (2121)	73	63	10	0	8	22	43
auf Tankstellen (2122)	67	63	4	0	16	27	24
Raubüberfälle auf Geld- und Werttransporte (2130)	6	6	0	0	0	1	5
auf Geld-/ Kassenboten (2131)	6	6	0	0	0	1	5
räub. Angriff auf Kraftfahrer (2140)	26	25	1	0	10	8	8
Zechanschlussraub (2150)	5	5	0	0	3	1	1
Handtaschenraub (2160)	138	135	3	4	65	25	44
sonst. Raubüberfälle auf Str., Wegen oder Plätzen (2170)	1.000	938	62	78	417	246	259
Raubüberfälle in Wohnungen (2190)	178	163	15	0	18	33	127

EINZELDARSTELLUNG VON DELIKTSBEREICHEN

ANTEILE DER NICHTDEUTSCHEN TATVERDÄCHTIGEN

ANZAHL DER TV VON RAUBDELIKTEN (2100) IN ABSOLUTEN ZAHLEN

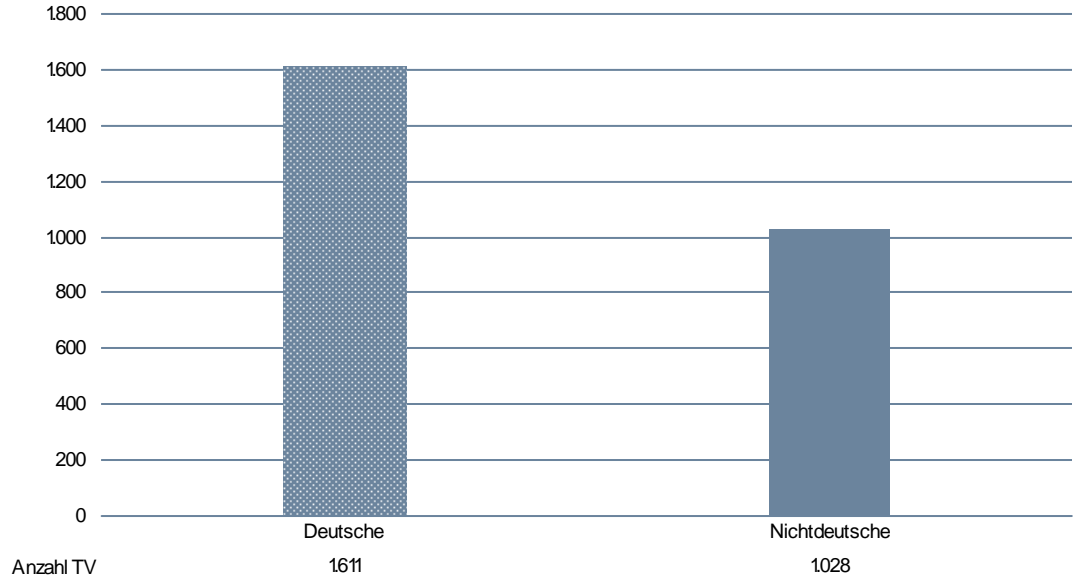

ANZAHL DER DEUTSCHEN UND NICHTDEUTSCHEN TATVERDÄCHTIGEN IN AUSGESUCHTEN DELIKTSBEREICHEN DES RAUBES

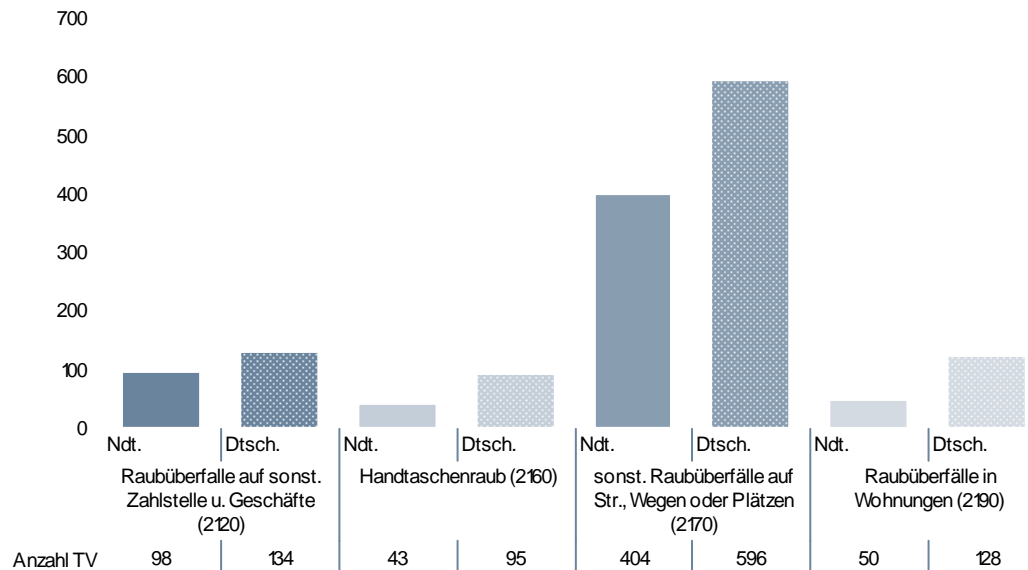

EINZELDARSTELLUNG VON DELIKTSBEREICHEN

NICHTDEUTSCHE TATVERDÄCHTIGE NACH STAATSANGEHÖRIGKEIT

	TV nach Staatsangehörigkeit				
Raubdelikte (2100)	163 TÜRKEI	137 ITALIEN	132 SERBIEN UND MONTENEGRO (EHEM.)	138 JUGOSLAWIEN (EHEM.)	221 ALGERIEN
	387	79	45	39	37
Raubüberfälle auf Geldinstitute, Postfilialen/ -agenturen (2110)	164 TSCHECHISCHE REPUBLIK	163 TÜRKEI	129 FRANKREICH	130 KROATIEN	137 ITALIEN
	4	3	2	1	1
Raubüberfälle auf sonst. Zahl- stellen und Geschäfte (2120)	163 TÜRKEI	137 ITALIEN	138 JUGOSLAWIEN (EHEM.)	122 BOSNIEN UND HERZEGOWINA	130 KROATIEN
	47	10	5	3	3
auf Spielhallen (2121)	163 TÜRKEI	137 ITALIEN	138 JUGOSLAWIEN (EHEM.)	150 KOSOVO	438 IRAK
	23	5	4	4	2
auf Tankstellen (2122)	163 TÜRKEI	137 ITALIEN	132 SERBIEN UND MONTENEGRO (EHEM.)	122 BOSNIEN UND HERZEGOWINA	130 KROATIEN
	13	3	2	1	1
Raubüberfälle auf Geld- und Werttransporte (2130)	entfällt	entfällt	entfällt	entfällt	entfällt
	entfällt	entfällt	entfällt	entfällt	entfällt
räub. Angriff auf Kraftfahrer (2140)	137 ITALIEN	122 BOSNIEN UND HERZEGOWINA	129 FRANKREICH	132 SERBIEN UND MONTENEGRO (EHEM.)	161 SPANIEN
	2	1	1	1	1
Zechanschlussraub (2150)	163 TÜRKEI	entfällt	entfällt	entfällt	entfällt
	1	entfällt	entfällt	entfällt	entfällt
Handtaschenraub (2160)	163 TÜRKEI	137 ITALIEN	138 JUGOSLAWIEN (EHEM.)	170 SERBIEN	152 POLEN
	20	5	3	3	2
sonst. Raubüberfälle auf Str., Wegen oder Plätzen (2170)	163 TÜRKEI	137 ITALIEN	132 SERBIEN UND MONTENEGRO (EHEM.)	150 KOSOVO	134 GRIECHENLAND
	172	30	25	17	16
Raubüberfälle in Wohnungen (2190)	163 TÜRKEI	137 ITALIEN	132 SERBIEN UND MONTENEGRO (EHEM.)	138 JUGOSLAWIEN (EHEM.)	152 POLEN
	19	5	3	3	3

EINZELDARSTELLUNG VON DELIKTSBEREICHEN

NICHTDEUTSCHE TATVERDÄCHTIGE NACH AUFENTHALTSGRUND IN DEUTSCHLAND

	Nd. TV	Aufenthalt der nichtdeutschen TV						
		illeg.	legal (ohne Stationierungstreitkräfte/Angehörige)					
			Tourist/ Durchr.	Student/ Schüler	Arbeit- nehmer	Gewer- betreib.	Asylbe- werber	Son- stige
Raubdelikte (2100)	1.028	14	33	253	156	12	54	506
Raubüberfälle auf Geldinstitute, Postfilialen/ -agenturen (2110)	13	1	5	0	1	1	1	4
Raubüberfälle auf sonst. Zahlstellen und Geschäfte (2120)	98	3	2	12	19	1	0	61
auf Spielhallen (2121)	45	2	0	6	12	0	0	25
auf Tankstellen (2122)	23	1	0	1	4	1	0	16
Raubüberfälle auf Geld- und Wert- transporte (2130)	0	0	0	0	0	0	0	0
auf Geld-/ Kassenboten (2131)	0	0	0	0	0	0	0	0
räub. Angriff auf Kraftfahrer (2140)	8	1	0	4	0	0	0	3
Zechanschlussraub (2150)	1	0	0	0	0	0	0	1
Handtaschenraub (2160)	43	0	1	13	8	0	1	20
sonst. Raubüberfälle auf Str., We- gen oder Plätzen (2170)	404	2	7	150	45	4	7	189
Raubüberfälle in Wohnungen (2190)	50	0	0	9	12	1	2	26

EINZELDARSTELLUNG VON DELIKTSBEREICHEN

ANGABEN ZUM TATVERDÄCHTIGEN

Tatverdächtige ...	Alleinhandelnd		bereits in Er- scheinung getreten		Konsument harter Drogen		unter Alkohol- einfluss		Schusswaffe mitgeführt	
	abs.	Anteil	abs.	Anteil	abs.	Anteil	abs.	Anteil	abs.	Anteil
Raubdelikte (2100)	1.055	40,0%	2.142	81,2%	241	9,1%	455	17,2%	173	6,6%
Raubüberfälle auf Geldinsti- tute, Postfilialen/ -agenturen (2110)	26	60,5%	28	65,1%	1	2,3%	1	2,3%	28	65,1%
Raubüberfälle auf sonst. Zahl- stellen und Geschäfte (2120)	70	30,2%	204	87,9%	24	10,3%	8	3,4%	83	35,8%
auf Spielhallen (2121)	15	20,5%	64	87,7%	5	6,8%	0	0,0%	20	27,4%
auf Tankstellen (2122)	23	34,3%	57	85,1%	7	10,4%	3	4,5%	28	41,8%
Raubüberfälle auf Geld- und Werttransporte (2130)	1	16,7%	3	50,0%	0	0,0%	0	0,0%	2	33,3%
auf Geld-/ Kassenboten (2131)	1	16,7%	3	50,0%	0	0,0%	0	0,0%	2	33,3%
räub. Angriff auf Kraftfahrer (2140)	5	19,2%	24	92,3%	1	3,8%	3	11,5%	4	15,4%
Zechanschlussraub (2150)	0	0,0%	5	100,0%	0	0,0%	0	0,0%	0	0,0%
Handtaschenraub (2160)	53	38,4%	122	88,4%	20	14,5%	14	10,1%	2	1,4%
sonst. Raubüberfälle auf Str., Wegen oder Plätzen (2170)	231	23,1%	804	80,4%	54	5,4%	223	22,3%	31	3,1%
Raubüberfälle in Wohnungen (2190)	68	38,2%	151	84,8%	20	11,2%	32	18,0%	8	4,5%

EINZELDARSTELLUNG VON DELIKTSBEREICHEN

SCHUSSWAFFENGEBRAUCH

Straftat	erfasste Fälle	davon mit Schusswaffen	
		gedroht	geschossen
Raubdelikte (2100)	3.249	235	8
Raubüberfälle auf Geldinstitute, Postfilialen/ -agenturen (2110)	59	37	0
Raubüberfälle auf sonst. Zahlstellen und Geschäfte (2120)	323	129	4
auf Spielhallen (2121)	88	32	0
auf Tankstellen (2122)	79	36	1
Raubüberfälle auf Geld- und Werttransporte (2130)	6	2	0
auf Geld-/ Kassenboten (2131)	6	2	0
räub. Angriff auf Kraftfahrer (2140)	24	3	0
Zechanschlussraub (2150)	6	0	0
Handtaschenraub (2160)	282	2	0
sonst. Raubüberfälle auf Str., Wegen oder Plätzen (2170)	1.196	20	1
Raubüberfälle in Wohnungen (2190)	139	10	1

OPFER NACH ALTER UND GESCHLECHT

	insge-	männlich	weiblich	Kinder	Jugendl.	Heranw.	Erwachs.
Raubdelikte (2100)	3.638	2.342	1.296	197	479	414	2.548
Raubüberfälle auf Geldinstitute, Postfilialen/ -agenturen (2110)	89	33	56	2	0	0	87
Raubüberfälle auf sonst. Zahlstellen und Geschäfte (2120)	390	106	284	1	3	25	361
auf Spielhallen (2121)	112	26	86	0	1	7	104
auf Tankstellen (2122)	85	38	47	0	0	8	77
Raubüberfälle auf Geld- und Werttransporte (2130)	6	3	3	0	0	0	6
auf Geld-/ Kassenboten (2131)	6	3	3	0	0	0	6
räub. Angriff auf Kraftfahrer (2140)	24	18	6	0	0	0	24
Zechanschlussraub (2150)	6	6	0	0	0	2	4
Handtaschenraub (2160)	289	11	278	3	7	6	273
sonst. Raubüberfälle auf Str., Wegen oder Plätzen (2170)	1.342	1.152	190	122	320	218	682
Raubüberfälle in Wohnungen (2190)	162	97	65	0	5	17	140

EINZELDARSTELLUNG VON DELIKTSBEREICHEN

ANTEIL DER OPFER NACH ALTERSGRUPPEN

Insgesamt wurden 3.638 Menschen (2.342 männliche und 1.296 weibliche) Opfer von Raubdelikten.

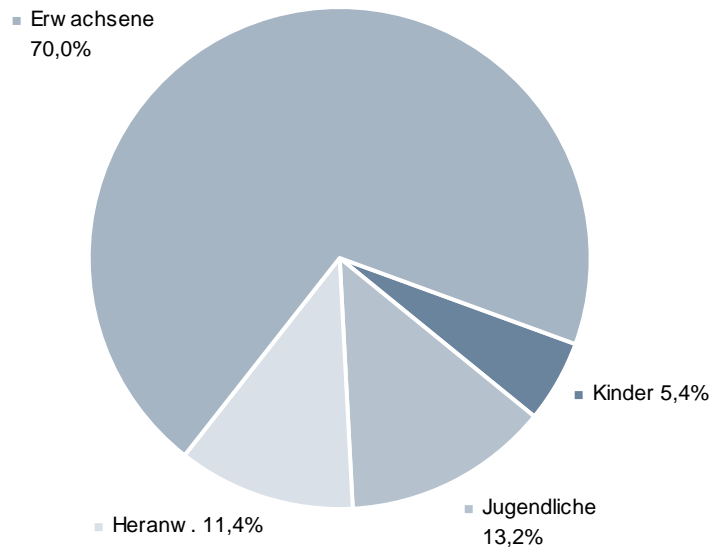

EINZELDARSTELLUNG VON DELIKTSBEREICHEN

VERTEILUNG DER OPFER NACH IHRER BEZIEHUNG ZUM TATVERDÄCHTIGEN

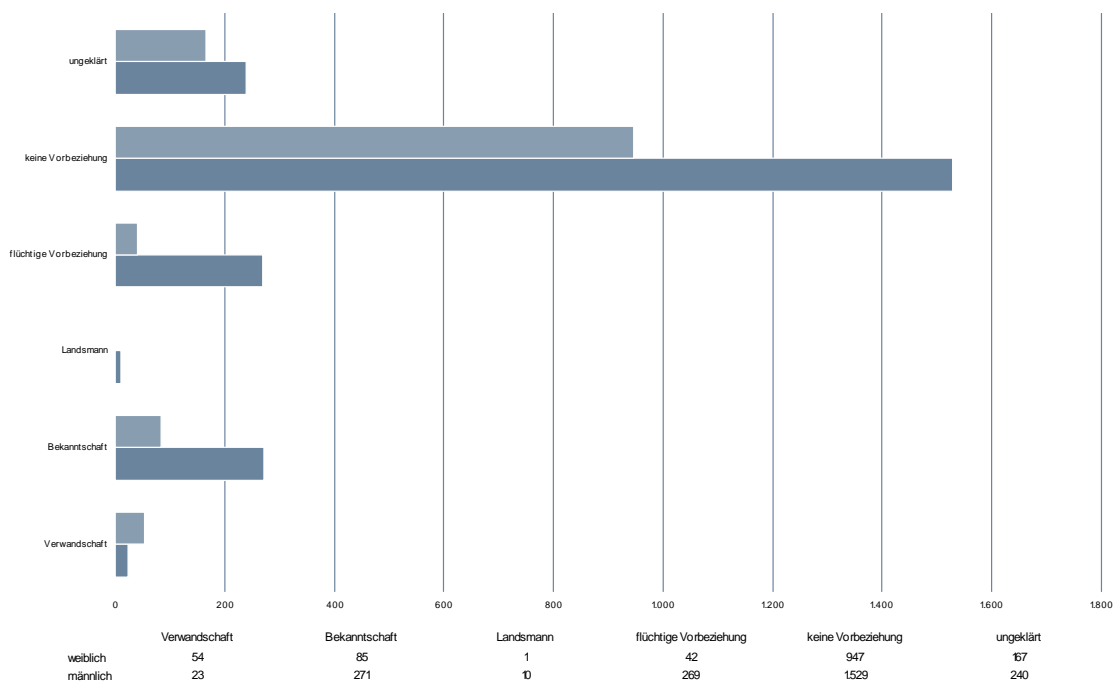

EINZELDARSTELLUNG VON DELIKTSBEREICHEN

SCHADEN

Schaden in Mio. Euro / Verteilung nach ausgew. Schadensgruppen	Vollendete Fälle insgesamt	Fallzahlen bei Schaden				Schadenshöhe gesamt in €
		bis unter 50 €	50 bis unter 500 €	500 bis unter 25.000 €	25.000 und mehr €	
Raubdelikte (2100)	2.565	913	1.097	521	34	6.405.107
Raubüberfälle auf Geldinstitute, Postfilialen/ -agenturen (2110)	48	4	1	24	19	1.798.086
Raubüberfälle auf sonst. Zahlstellen und Geschäfte (2120)	251	7	51	190	3	755.408
auf Spielhallen (2121)	69	1	11	56	1	241.465
auf Tankstellen (2122)	69	3	13	53	0	96.609
Raubüberfälle auf Geld- und Werttransporte (2130)	5	0	0	5	0	29.110
auf Geld-/ Kassenboten (2131)	5	0	0	5	0	29.110
räub. Angriff auf Kraftfahrer (2140)	18	3	13	2	0	23.674
Zechanschlussraub (2150)	6	1	1	4	0	3.720
Handtaschenraub (2160)	220	47	136	37	0	79.741
sonst. Raubüberfälle auf Str., Wegen oder Plätzen (2170)	926	368	457	97	4	882.315
Raubüberfälle in Wohnungen (2190)	115	27	57	29	2	179.342

EINZELDARSTELLUNG VON DELIKTSBEREICHEN

KÖRPERVERLETZUNG

10-JAHRES-ENTWICKLUNG

FÄLLE

	2001	2002	2003	2004	2005	2006	2007	2008	2009	2010
Körperverletzung (2200)	39.890	41.589	40.064	49.180	50.051	50.791	53.172	53.567	53.413	55.533
KV mit tödlichem Ausgang (2210)	9	13	13	16	7	10	4	12	4	7
Gefährliche und schwere KV (2220)	12.364	12.437	12.150	14.243	14.759	14.871	15.757	14.991	14.617	14.721
Gef. u. schw. KV auf Str., Wegen od. Plätzen (2221)	1.246	1.154	1.145	1.827	1.650	1.658	1.867	6.064	6.689	6.593
Misshandlung v. Schutzbe- fohlenen (2230)	313	309	292	334	308	303	285	343	298	339
Misshdl. von Kindern (2231)	225	228	227	258	242	207	217	266	232	248
(Vorsätzl. leichte) KV (2240)	25.366	26.887	26.025	32.514	32.896	33.574	35.067	36.140	36.329	38.228

TATVERDÄCHTIGE UND OPFER BEI KÖRPERVERLETZUNG (2200)

	2001	2002	2003	2004	2005	2006	2007	2008	2009	2010
Tatverdächtige	39.198	40.375	38.695	46.629	46.962	46.931	48.697	48.286	47.811	48.452
Opfer	47.348	49.151	47.734	56.143	57.634	58.417	61.955	61.331	60.635	62.713

EINZELDARSTELLUNG VON DELIKTSBEREICHEN

ERFASSTE FÄLLE NACH STADT-/LANDKREISEN (2200)

Bereich	erfasste Fälle		Zu-/Abnahme		AQ in %		HZ
	2009	2010	absolut	in %	2009	2010	
Land Baden-Württemberg	53.413	55.533	2.120	4,0	89,9	89,6	517
Regierungsbezirk Stuttgart⁹	13.206	13.822	616	4,7	91,1	91,4	407
Stuttgart, Stadtkreis	6.484	6.580	96	1,5	87,3	85,3	1.094
Böblingen	1.601	1.681	80	5,0	91,8	90,6	452
Esslingen	2.005	2.197	192	9,6	90,5	89,4	427
Göppingen	955	963	8	0,8	92,0	90,2	380
Ludwigsburg	1.995	2.189	194	9,7	91,9	91,3	424
Rems-Murr-Kreis	1.777	2.044	267	15,0	91,2	92,8	492
Heilbronn, Stadtkreis	812	751	-61	-7,5	89,3	90,7	613
Heilbronn, Landkreis	846	895	49	5,8	93,4	92,6	272
Hohenlohekreis	380	356	-24	-6,3	91,3	94,4	327
Schwäbisch Hall	773	715	-58	-7,5	92,4	92,6	379
Main-Tauber-Kreis	327	320	-7	-2,1	91,7	93,1	238
Heidenheim	436	482	46	10,6	91,3	93,6	366
Ostalbkreis	1.299	1.229	-70	-5,4	87,8	91,3	394
Regierungsbezirk Karlsruhe	12.717	13.279	562	4,4	89,5	89,0	485
Baden-Baden, Stadtkreis	268	263	-5	-1,9	89,6	90,5	483
Karlsruhe, Stadtkreis	1.947	1.926	-21	-1,1	86,5	84,9	660
Karlsruhe, Landkreis	1.361	1.482	121	8,9	90,7	91,6	343
Rastatt	1.009	1.058	49	4,9	91,5	91,4	466
Heidelberg, Stadtkreis	872	1.000	128	14,7	83,7	85,9	683
Mannheim, Stadtkreis	2.172	2.296	124	5,7	88,1	86,7	736
Neckar-Odenwald-Kreis	647	594	-53	-8,2	94,9	95,3	402
Rhein-Neckar-Kreis	1.902	2.059	157	8,3	90,9	90,0	384
Pforzheim, Stadtkreis	1.013	1.077	64	6,3	87,4	87,7	899
Calw	550	503	-47	-8,5	93,5	92,8	318
Enzkreis	591	526	-65	-11,0	94,1	91,6	270
Freudenstadt	385	495	110	28,6	94,8	91,9	410
Regierungsbezirk Freiburg	12.252	12.583	331	2,7	90,0	89,9	573
Freiburg, Stadtkreis	2.999	2.872	-127	-4,2	86,2	85,4	1.294
Breisgau-Hochschwarzwald	1.461	1.408	-53	-3,6	92,6	90,8	562
Emmendingen	820	829	9	1,1	93,2	92,8	525
Ortenaukreis	1.631	1.737	106	6,5	90,6	91,4	416
Rottweil	489	558	69	14,1	92,6	90,5	398
Schwarzwald-Baar-Kreis	702	732	30	4,3	90,6	91,5	353
Tuttlingen	587	623	36	6,1	89,4	90,5	462
Konstanz	1.613	1.683	70	4,3	90,1	90,1	606
Lörrach	1.360	1.401	41	3,0	90,7	91,6	630
Waldshut	590	740	150	25,4	93,1	92,8	445

⁹ Ohne Stadt Stuttgart

EINZELDARSTELLUNG VON DELIKTSBEREICHEN

Regierungsbezirk Tübingen	8.745	9.263	518	5,9	90,4	90,5	512
Reutlingen	1.495	1.501	6	0,4	89,0	89,5	534
Tübingen	991	1.108	117	11,8	89,5	91,0	502
Zollernalbkreis	879	848	-31	-3,5	93,3	93,4	448
Ulm, Stadtkreis	865	1.008	143	16,5	85,7	86,2	826
Alb-Donau-Kreis	441	498	57	12,9	95,7	92,2	262
Biberach	819	911	92	11,2	93,2	91,3	481
Bodenseekreis	904	1.136	232	25,7	89,4	93,8	547
Ravensburg	1.465	1.545	80	5,5	90,4	89,3	559
Sigmaringen	886	708	-178	-20,1	91,0	90,1	540

EINZELDARSTELLUNG VON DELIKTSBEREICHEN

VORJAHRESVERGLEICH

	2009			2010		
	erfasste Fälle	aufgeklärte Fälle	AQ in %	erfasste Fälle	aufgeklärte Fälle	AQ in %
Körperverletzung (2200)	53.413	48.021	89,9	55.533	49.766	89,6
KV mit tödlichem Ausgang (2210)	4	3	75,0	7	8	114,3
Gefährliche und schwere KV (2220)	14.617	12.184	83,4	14.721	12.177	82,7
Gef. u. schw. KV auf Str., Wegen od. Plätzen (2221)	6.689	5.160	77,1	6.593	5.018	76,1
Misshandlung v. Schutzbefohlenen (2230)	298	298	100,0	339	337	99,4
Misshdl. von Kindern (2231)	232	232	100,0	248	246	99,2
(Vorsätzl. leichte) KV (2240)	36.329	33.547	92,3	38.228	35.183	92,0

VERSUCHE/VERTEILUNG NACH GEMEINDEGRÖßE

Straftat	erfasste Fälle	Versuche	Verteilung nach Gemeindegröße (Einwohner)			
			bis 20T	20T-100T	100T-500T	500T u. mehr
Körperverletzung (2200)	55.533	2.678	18.079	19.104	11.764	6.580
KV mit tödlichem Ausgang (2210)	7	0	2	0	2	3
Gefährliche und schwere KV (2220)	14.721	1.278	4.421	4.996	3.553	1.751
Gef. u. schw. KV auf Str., Wegen od. Plätzen (2221)	6.593	437	1.751	2.264	1.774	804
Misshandlung v. Schutzbefohlenen (2230)	339	1	127	93	59	59
Misshdl. von Kindern (2231)	248	1	90	63	50	44
(Vorsätzl. leichte) KV (2240)	38.228	1.399	12.541	13.322	7.792	4.568

EINZELDARSTELLUNG VON DELIKTSBEREICHEN

GESCHLECHTS- UND ALTERSSTRUKTUR DER TATVERDÄCHTIGEN

	insg.	männlich	weiblich	Kinder	Jugendl.	Heranw.	Erwachs.
Körperverletzung (2200)	48.452	40.231	8.221	1.757	6.522	6.263	33.910
KV mit tödlichem Ausgang (2210)	11	10	1	0	0	1	10
Gefährliche und schwere KV (2220)	16.624	14.404	2.220	748	3.280	2.998	9.598
Gef. u. schw. KV auf Str., Wegen od. Plätzen (2221)	7.935	7.044	891	436	2.123	1.773	3.603
Misshandlung v. Schutzbefoh- lenen (2230)	359	222	137	0	0	11	348
Misshdl. von Kindern (2231)	270	165	105	0	0	9	261
(Vorsätzl. leichte) KV (2240)	32.179	26.710	5.469	1.048	3.737	3.752	23.642

ANTEILE DER NICHTDEUTSCHEN TATVERDÄCHTIGEN

ANZAHL DER TV BEI DER KÖRPERVERLETZUNG (2200) IN ABSOLUTEN ZAHLEN

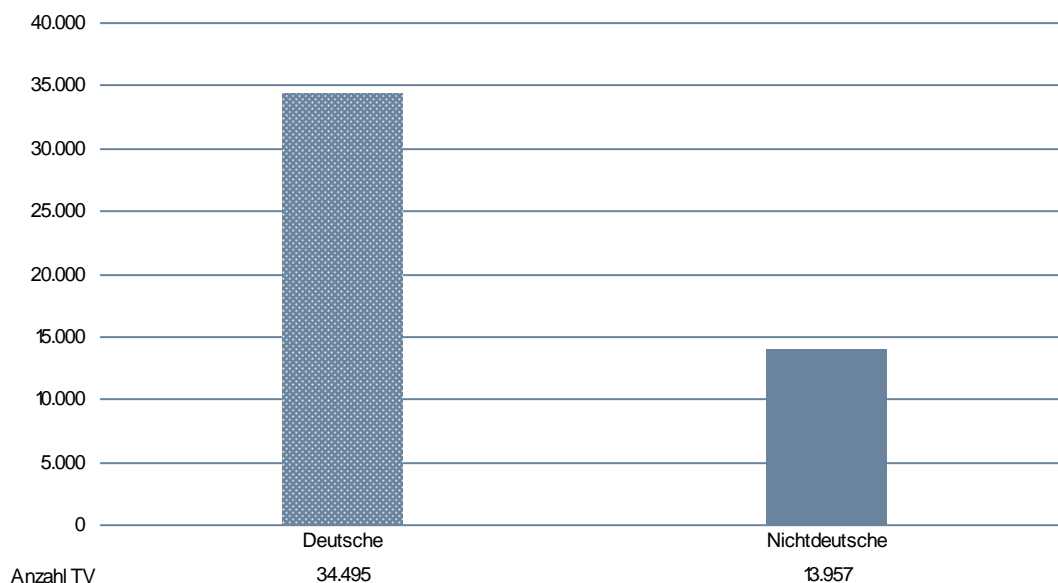

EINZELDARSTELLUNG VON DELIKTSBEREICHEN

ANZAHL DER DEUTSCHEN UND NICHTDEUTSCHEN TATVERDÄCHTIGEN IN AUSGESUCHTEN DELIKTSBEREICHEN

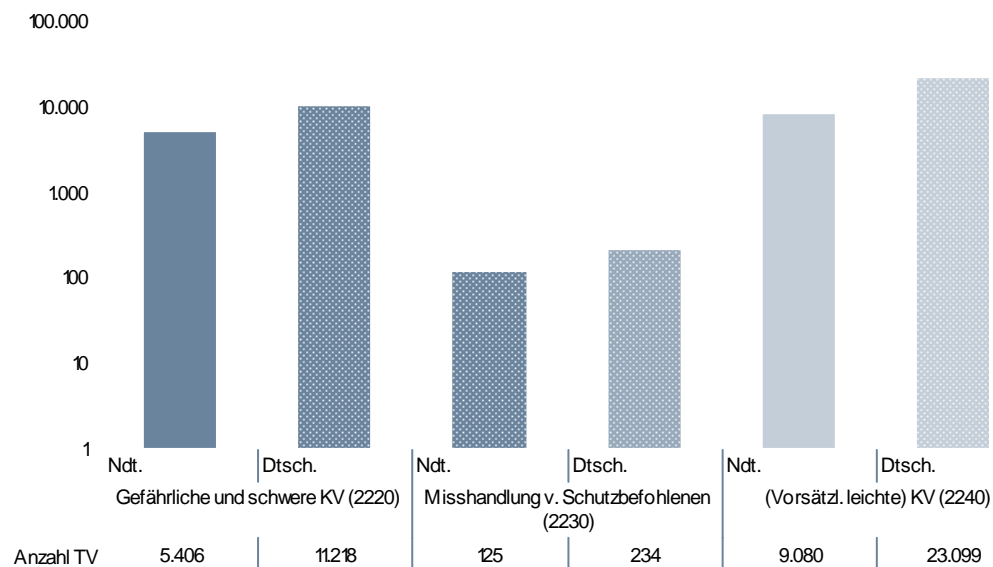

EINZELDARSTELLUNG VON DELIKTSBEREICHEN

NICHTDEUTSCHE TATVERDÄCHTIGE NACH STAATSANGEHÖRIGKEIT

	TV nach Staatsangehörigkeit				
Körperverletzung (2200)	163 TÜRKEI	137 ITALIEN	134 GRIECHENLAND	130 KROATIEN	138 JUGOSLAWIEN (EHEM.)
	4.700	1.591	471	468	453
Körperverletzung mit Todesfolge (2210)	163 TÜRKEI	451 LIBANON	entfällt	entfällt	entfällt
	1	1	entfällt	entfällt	entfällt
Gefährliche und schwere KV (2220)	163 TÜRKEI	137 ITALIEN	132 SERBIEN UND MONTENEGRO (EHEM.)	138 JUGOSLAWIEN (EHEM.)	134 GRIECHENLAND
	1.988	573	186	179	166
Gef. u. schw. KV auf Str., Wegen od. Plätzen (2221)	163 TÜRKEI	137 ITALIEN	132 SERBIEN UND MONTENEGRO (EHEM.)	150 KOSOVO	138 JUGOSLAWIEN (EHEM.)
	996	285	91	86	84
Misshandlung v. Schutzbefohlenen (2230)	163 TÜRKEI	137 ITALIEN	368 VEREINIGTE STAATEN (USA)	152 POLEN	122 BOSNIEN UND HERZEGOWINA
	26	9	8	6	4
Misshdl. von Kindern (2231)	163 TÜRKEI	137 ITALIEN	368 VEREINIGTE STAATEN (USA)	152 POLEN	134 GRIECHENLAND
	17	9	8	5	4
(Vorsätzl. leichte) KV (2240)	163 TÜRKEI	137 ITALIEN	130 KROATIEN	134 GRIECHENLAND	138 JUGOSLAWIEN (EHEM.)
	2.984	1.063	310	310	310

EINZELDARSTELLUNG VON DELIKTSBEREICHEN

NICHTDEUTSCHE TATVERDÄCHTIGE NACH AUFENTHALTSGRUND IN DEUTSCHLAND

	Nd. TV	Aufenthalt der nichtdeutschen TV						
		illeg.	legal (ohne Stationierungstreitkräfte/Angehörige)					
			Tourist/ Durchr.	Student/ Schüler	Arbeit- nehmer	Gewer- betreib.	Asylbe- werber	Son- stige
Körperverletzung (2200)	13.957	28	252	2.172	4.415	461	339	6.190
KV mit tödlichem Ausgang (2210)	2	0	0	1	1	0	0	0
Gefährliche und schwere KV (2220)	5.406	8	113	1.097	1.537	140	153	2.320
Gef. u. schw. KV auf Str., Wegen od. Plätzen (2221)	2.564	3	45	691	650	34	38	1.075
Misshandlung v. Schutzbefoh- lenen (2230)	125	0	0	1	53	4	1	60
Misshdl. von Kindern (2231)	95	0	0	1	39	2	0	47
(Vorsätzl. leichte) KV (2240)	9.080	22	141	1.231	2.959	316	216	4.139

ANGABEN ZUM TATVERDÄCHTIGEN

Tatverdächtige ...	Alleinhandelnd		bereits in Er- scheinung getreten		Konsument harter Drogen		unter Alkohol- einfluss		Schusswaffe mitgeführt	
	abs.	Anteil	abs.	Anteil	abs.	Anteil	abs.	Anteil	abs.	Anteil
Körperverletzung (2200)	38.709	79,9%	25.985	53,6%	1.724	3,6%	14.233	29,4%	157	0,3%
KV mit tödlichem Ausgang (2210)	7	63,6%	9	81,8%	3	27,3%	2	18,2%	0	0,0%
Gefährliche und schwere KV (2220)	7.653	46,0%	10.419	62,7%	665	4,0%	5.556	33,4%	128	0,8%
Gef. u. schw. KV auf Str., Wegen od. Plätzen (2221)	2.728	34,4%	5.148	64,9%	316	4,0%	2.695	34,0%	55	0,7%
Misshandlung v. Schutzbefoh- lenen (2230)	269	74,9%	164	45,7%	4	1,1%	20	5,6%	0	0,0%
Misshdl. von Kindern (2231)	203	75,2%	131	48,5%	4	1,5%	13	4,8%	0	0,0%
(Vorsätzl. leichte) KV (2240)	30.414	94,5%	17.189	53,4%	1.160	3,6%	9.387	29,2%	25	0,1%

EINZELDARSTELLUNG VON DELIKTSBEREICHEN

SCHUSSWAFFENGEBRAUCH/VERTEILUNG NACH GEMEINDEGRÖÙE

Straftat	erfasste Fälle	davon mit Schusswaffen	
		gedroht	geschossen
Körperverletzung (2200)	55.533	19	82
KV mit tödlichem Ausgang (2210)	7	0	0
Gefährliche und schwere KV (2220)	14.721	13	80
Gef. u. schw. KV auf Str., Wegen od. Plätzen (2221)	6.593	10	34
Misshandlung v. Schutzbefohlenen (2230)	339	0	0
Misshdl. von Kindern (2231)	248	0	0
(Vorsätzl. leichte) KV (2240)	38.228	6	0

OPFER NACH ALTER UND GESCHLECHT

	insges.	männlich	weiblich	Kinder	Jugendl.	Heranw.	Erwachs.
Körperverletzung (2200)	62.713	42.160	20.553	4.261	7.702	8.775	41.975
KV mit tödlichem Ausgang (2210)	7	3	4	1	0	0	6
Gefährliche und schwere KV (2220)	18.420	14.208	4.212	915	2.458	3.254	11.793
Gef. u. schw. KV auf Str., Wegen od. Plätzen (2221)	8.584	7.265	1.319	480	1.487	1.833	4.784
Misshandlung v. Schutzbefohlenen (2230)	413	223	190	307	61	2	43
Misshdl. von Kindern (2231)	307	190	117	307	0	0	0
(Vorsätzl. leichte) KV (2240)	41.539	26.454	15.085	2.637	5.028	5.389	28.485

EINZELDARSTELLUNG VON DELIKTSBEREICHEN

ANTEIL DER OPFER NACH ALTERSGRUPPEN

Insgesamt wurden 62.713 Menschen (42.160 männliche und 20.553 weibliche) Opfer von Körperverletzungen

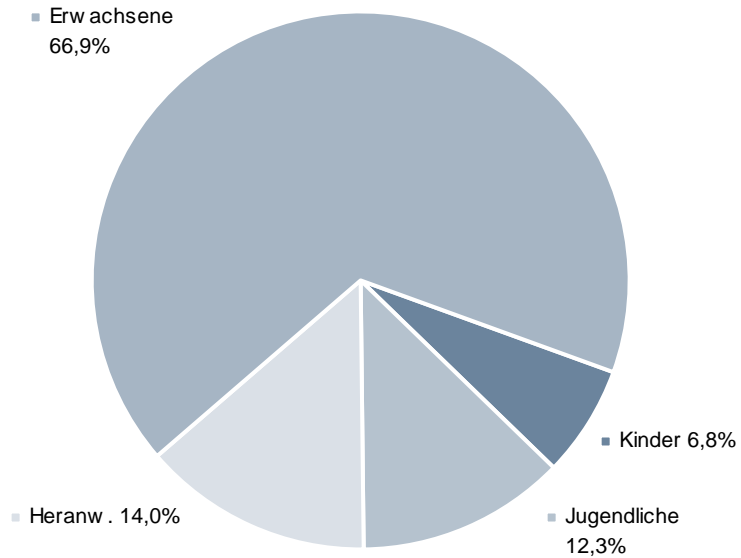

EINZELDARSTELLUNG VON DELIKTSBEREICHEN

VERTEILUNG DER OPFER NACH IHRER BEZIEHUNG ZUM TATVERDÄCHTIGEN

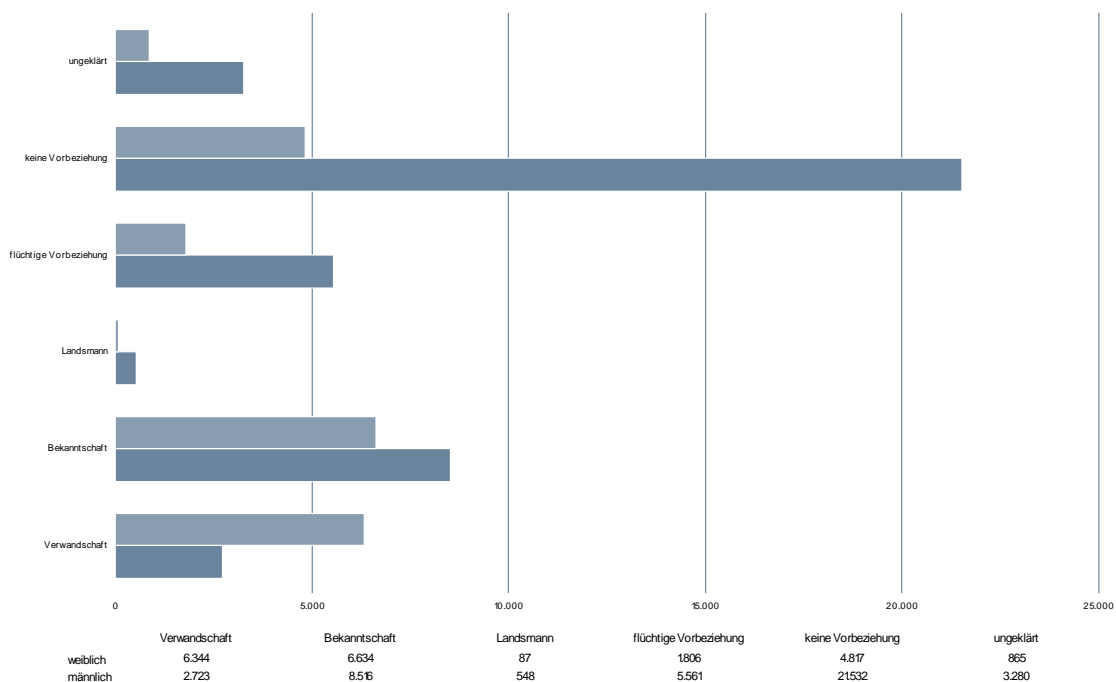

EINZELDARSTELLUNG VON DELIKTSBEREICHEN

STRAFTATEN GEGEN DIE PERSÖNLICHE FREIHEIT

10-JAHRES-ENTWICKLUNG

FÄLLE

	2001	2002	2003	2004	2005	2006	2007	2008	2009	2010
Straftaten gg. die pers. Freiheit (2300)	13.966	13.749	12.535	14.919	14.150	13.872	15.196	15.856	15.733	15.647
Menschenraub, Entziehung Minderj., Kinderhandel - §§ 234, 235, 236 StGB - (2310)	169	134	108	155	129	122	137	121	132	119
Freiheitsberaubung, Nötigung, Bedrohung - §§ 239, 240, 241 StGB - (2320)	13.772	13.605	12.402	14.748	14.001	13.680	15.007	15.672	15.527	15.466
erpress. Menschenraub - § 239a StGB - (2330)	9	9	15	7	12	8	17	11	14	15
Geiselnahme - § 239b StGB - (2340)	16	1	10	9	8	5	9	4	14	5

TATVERDÄCHTIGE UND OPFER BEI STRAFTATEN GEGEN DIE PERSÖNLICHE FREIHEIT (2300)

	2001	2002	2003	2004	2005	2006	2007	2008	2009	2010
Tatverdächtige	12.538	12.432	11.363	13.655	12.808	12.441	13.554	13.764	13.876	13.823
Opfer	16.213	16.003	14.554	16.837	16.063	15.755	17.128	17.664	17.328	17.257

EINZELDARSTELLUNG VON DELIKTSBEREICHEN

ERFASSTE FÄLLE NACH STADT-/LANDKREISEN (SCHLÜSSEL 2300)

Bereich	erfasste Fälle		Zu-/Abnahme		AQ in %		HZ
	2009	2010	absolut	in %	2009	2010	2010
Land Baden-Württemberg	15.733	15.647	-86	-0,5	92,1	91,3	146
Regierungsbezirk Stuttgart¹⁰	4.517	4.323	-194	-4,3	92,2	91,4	127
Stuttgart, Stadtkreis	1.342	1.413	71	5,3	91,7	88,8	235
Böblingen	601	617	16	2,7	93,0	91,7	166
Esslingen	636	662	26	4,1	91,0	92,1	129
Göppingen	303	288	-15	-5,0	93,4	88,5	114
Ludwigsburg	714	680	-34	-4,8	93,7	90,6	132
Rems-Murr-Kreis	538	512	-26	-4,8	91,1	93,2	123
Heilbronn, Stadtkreis	237	230	-7	-3,0	92,4	90,9	188
Heilbronn, Landkreis	399	396	-3	-0,8	92,2	90,9	120
Hohenlohekreis	160	120	-40	-25,0	96,9	90,8	110
Schwäbisch Hall	241	211	-30	-12,4	88,8	92,4	112
Main-Tauber-Kreis	141	123	-18	-12,8	96,5	93,5	92
Heidenheim	136	128	-8	-5,9	91,2	89,1	97
Ostalbkreis	411	356	-55	-13,4	89,5	91,3	114
Regierungsbezirk Karlsruhe	3.910	3.860	-50	-1,3	90,9	91,7	141
Baden-Baden, Stadtkreis	111	120	9	8,1	90,1	90,0	220
Karlsruhe, Stadtkreis	484	462	-22	-4,5	90,9	92,6	158
Karlsruhe, Landkreis	457	471	14	3,1	91,5	93,4	109
Rastatt	431	363	-68	-15,8	89,6	88,4	160
Heidelberg, Stadtkreis	208	237	29	13,9	89,9	86,1	162
Mannheim, Stadtkreis	614	712	98	16,0	90,7	90,6	228
Neckar-Odenwald-Kreis	173	157	-16	-9,2	96,5	95,5	106
Rhein-Neckar-Kreis	608	594	-14	-2,3	88,5	92,1	111
Pforzheim, Stadtkreis	270	250	-20	-7,4	91,1	93,2	209
Calw	174	142	-32	-18,4	94,8	94,4	90
Enzkreis	241	199	-42	-17,4	92,5	93,5	102
Freudenstadt	139	153	14	10,1	90,6	92,8	127
Regierungsbezirk Freiburg	3.376	3.535	159	4,7	92,4	91,2	161
Freiburg, Stadtkreis	522	643	121	23,2	90,6	89,9	290
Breisgau-Hochschwarzwald	462	426	-36	-7,8	91,6	91,3	170
Emmendingen	233	321	88	37,8	94,0	93,5	203
Ortenaukreis	601	521	-80	-13,3	93,5	91,0	125
Rottweil	191	185	-6	-3,1	94,2	89,7	132
Schwarzwald-Baar-Kreis	183	187	4	2,2	96,2	93,6	90
Tuttlingen	176	144	-32	-18,2	93,8	91,0	107
Konstanz	399	479	80	20,1	91,2	90,8	173
Lörrach	413	410	-3	-0,7	91,3	91,5	184

¹⁰ Ohne Stadt Stuttgart

EINZELDARSTELLUNG VON DELIKTSBEREICHEN

Waldshut	196	219	23	11,7	92,9	91,8	132
Regierungsbezirk Tübingen	2.568	2.482	-86	-3,3	93,8	92,6	137
Reutlingen	442	418	-24	-5,4	92,8	92,3	149
Tübingen	268	308	40	14,9	95,1	93,2	140
Zollernalbkreis	303	280	-23	-7,6	94,7	95,4	148
Ulm, Stadtkreis	225	207	-18	-8,0	91,1	90,3	170
Alb-Donau-Kreis	183	208	25	13,7	94,5	93,3	110
Biberach	233	225	-8	-3,4	96,6	92,4	119
Bodenseekreis	320	241	-79	-24,7	95,3	90,0	116
Ravensburg	356	381	25	7,0	93,3	92,7	138
Sigmaringen	238	214	-24	-10,1	91,2	93,0	163

EINZELDARSTELLUNG VON DELIKTSBEREICHEN

VORJAHRESVERGLEICH

	2009			2010		
	erfasste Fälle	aufgeklärte Fälle	AQ in %	erfasste Fälle	aufgeklärte Fälle	AQ in %
Straftaten gg. die pers. Freiheit (2300)	15.733	14.488	92,1	15.647	14.280	91,3
Menschenraub, Entziehung Minderj., Kinderhandel - §§ 234, 235, 236 StGB - (2310)	132	128	97,0	119	118	99,2
Freiheitsberaubung, Nötigung, Bedrohung - §§ 239, 240, 241 StGB - (2320)	15.527	14.287	92,0	15.466	14.105	91,2
erpress. Menschenraub - § 239a StGB - (2330)	14	15	107,1	15	16	106,7
Geiselnahme - § 239b StGB - (2340)	14	14	100,0	5	5	100,0

VERSUCHE/VERTEILUNG NACH GEMEINDEGRÖÖE

Straftat	erfasste Fälle	Versuche	Verteilung nach Gemeindegröße (Einwohner)			
			bis 20T	20T-100T	100T-500T	500T u. mehr
Straftaten gg. die pers. Freiheit (2300)	15.647	351	5.955	5.305	2.940	1.413
Menschenraub, Entziehung Minderj., Kinderhandel - §§ 234, 235, 236 StGB - (2310)	119	8	51	50	13	5
Freiheitsberaubung, Nötigung, Bedrohung - §§ 239, 240, 241 StGB - (2320)	15.466	339	5.897	5.234	2.906	1.396
erpress. Menschenraub - § 239a StGB - (2330)	15	1	4	10	0	1
Geiselnahme - § 239b StGB - (2340)	5	0	1	1	2	1

EINZELDARSTELLUNG VON DELIKTSBEREICHEN

GESCHLECHTS- UND ALTERSSTRUKTUR DER TATVERDÄCHTIGEN

	insg.	männlich	weiblich	Kinder	Jugendl.	Heranw.	Erwachs.
Straftaten gg. die pers. Freiheit (2300)	13.823	11.795	2.028	205	984	1.031	11.603
Menschenraub, Entziehung Minderj., Kinderhandel - §§ 234, 235, 236 StGB - (2310)	138	66	72	0	2	5	131
Freiheitsberaubung, Nötigung, Bedrohung - §§ 239, 240, 241 StGB - (2320)	13.601	11.665	1.936	205	979	1.022	11.395
erpress. Menschenraub - § 239a StGB - (2330)	22	19	3	0	3	3	16
Geiselnahme - § 239b StGB - (2340)	8	8	0	0	0	0	8

ANTEILE DER NICHTDEUTSCHEN TATVERDÄCHTIGEN

ANZAHL DER TV VON STRAFTATEN GEGEN DIE PERSÖNLICHE FREIHEIT IN ABSOLUTEN ZAHLEN

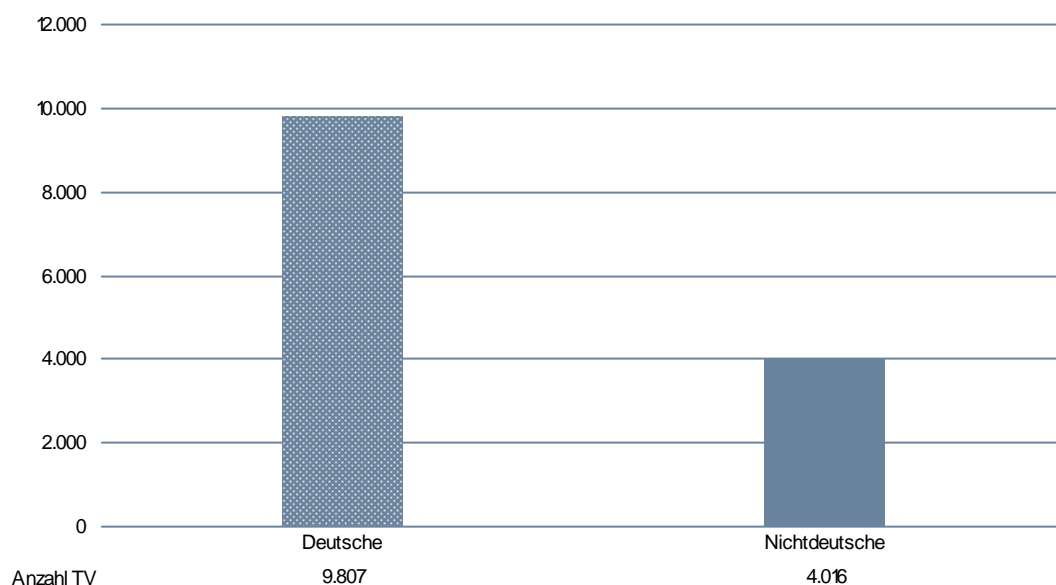

EINZELDARSTELLUNG VON DELIKTSBEREICHEN

ANTEILE DER DEUTSCHEN UND NICHTDEUTSCHEN TATVERDÄCHTIGEN IN AUSGESUCHTEN DELIKTSBEREICHEN

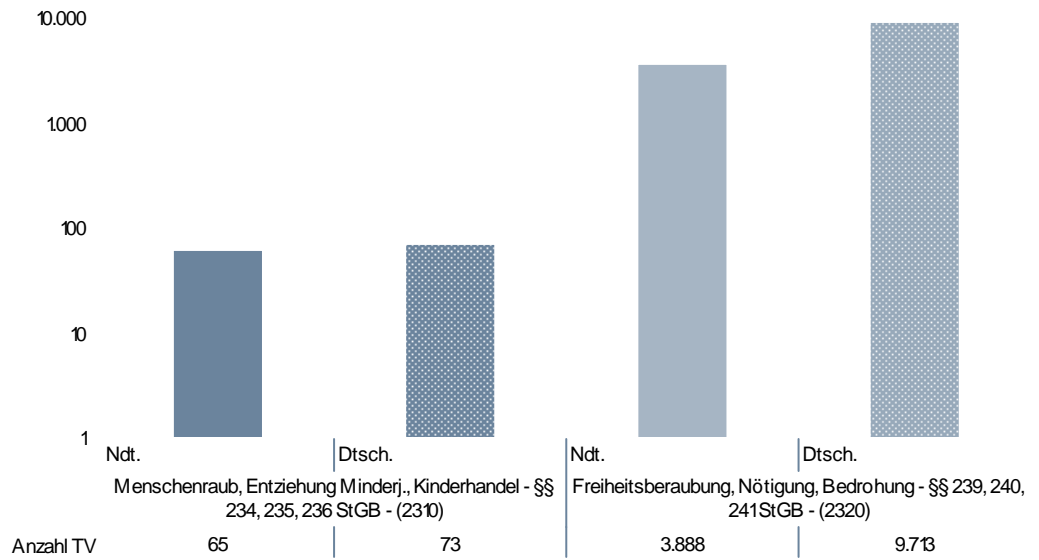

EINZELDARSTELLUNG VON DELIKTSBEREICHEN

NICHTDEUTSCHE TATVERDÄCHTIGE NACH STAATSANGEHÖRIGKEIT

Straftaten gg. die pers. Freiheit (2300)	TV nach Staatsangehörigkeit				
	163 TÜRKEI	137 ITALIEN	138 JUGOSLAWIEN (EHEM.)	130 KROATIEN	134 GRIECHENLAND
	1.398	506	171	161	140
Menschenraub, Entziehung Minderj., Kinderhandel - §§ 234, 235, 236 StGB - (2310)	163 TÜRKEI 13	137 ITALIEN 4	170 SERBIEN 4	153 PORTUGAL 3	154 RUMÄNIEN 3
Freiheitsberaubung, Nötigung, Bedrohung - §§ 239, 240, 241 StGB - (2320)	163 TÜRKEI 1.379	137 ITALIEN 502	138 JUGOSLAWIEN (EHEM.) 168	130 KROATIEN 158	134 GRIECHENLAND 138
erpress. Menschenraub - § 239a StGB - (2330)	163 TÜRKEI 5	475 SYRIEN, ARABISCHE REPUBLIK 3	138 JUGOSLAWIEN (EHEM.) 2	130 KROATIEN 1	144 MAZEDONIEN, EHEMALIGE JUGOSLAWISCHE REPUBLIK 1
Geiselnahme - § 239b StGB - (2340)	entfällt entfällt	entfällt entfällt	entfällt entfällt	entfällt entfällt	entfällt entfällt

EINZELDARSTELLUNG VON DELIKTSBEREICHEN

NICHTDEUTSCHE TATVERDÄCHTIGE NACH AUFENTHALTSGRUND IN DEUTSCHLAND

	Nd. TV	Aufenthalt der nichtdeutschen TV						
		illeg.	legal (ohne Stationierungstreitkräfte/Angehörige)					
			Tourist/ Durchr.	Student/ Schüler	Arbeit- nehmer	Gewer- betreib.	Asylbe- werber	Son- stige
Straftaten gg. die pers. Freiheit (2300)	4.016	12	60	307	1.312	171	87	2.053
Menschenraub, Entziehung Min- derj., Kinderhandel - §§ 234, 235, 236 StGB - (2310)	65	0	0	0	11	0	4	49
Freiheitsberaubung, Nötigung, Be- drohung - §§ 239, 240, 241 StGB - (2320)	3.888	12	59	305	1.302	168	83	1.946
erpress. Menschenraub - § 239a StGB - (2330)	14	0	0	2	0	0	0	12
Geiselnahme - § 239b StGB - (2340)	0	0	0	0	0	0	0	0

ANGABEN ZUM TATVERDÄCHTIGEN

Tatverdächtige ...	Alleinhandelnd		bereits in Er- scheinung getreten		Konsument harter Drogen		unter Alkohol- einfluss		Schusswaffe mitgeführt	
	abs.	Anteil	abs.	Anteil	abs.	Anteil	abs.	Anteil	abs.	Anteil
Straftaten gg. die pers. Freiheit (2300)	12.240	88,5%	7.464	54,0%	473	3,4%	1.382	10,0%	146	1,1%
Menschenraub, Entziehung Minderj., Kinderhandel - §§ 234, 235, 236 StGB - (2310)	102	73,9%	59	42,8%	3	2,2%	2	1,4%	0	0,0%
Freiheitsberaubung, Nötigung, Bedrohung - §§ 239, 240, 241 StGB - (2320)	12.124	89,1%	7.340	54,0%	464	3,4%	1.374	10,1%	143	1,1%
erpress. Menschenraub - § 239a StGB - (2330)	3	13,6%	20	90,9%	1	4,5%	4	18,2%	2	9,1%
Geiselnahme - § 239b StGB - (2340)	3	37,5%	7	87,5%	0	0,0%	1	12,5%	0	0,0%

EINZELDARSTELLUNG VON DELIKTSBEREICHEN

SCHUSSWAFFENGEBRAUCH/VERTEILUNG NACH GEMEINDEGRÖßE

Straftat	erfasste Fälle	davon mit Schusswaffen		Verteilung nach Gemeindegröße			
		gedroht	geschossen	bis 20T EW	20T-100T	100T- 500T	500T u. mehr
Straftaten gg. die pers. Freiheit (2300)	15.647	96	2	5.955	5.305	2.940	1.413
Menschenraub, Entziehung Minderj., Kinderhandel - §§ 234, 235, 236 StGB - (2310)	119	0	0	51	50	13	5
Freiheitsberaubung, Nötigung, Bedrohung - §§ 239, 240, 241 StGB - (2320)	15.466	93	2	5.897	5.234	2.906	1.396
erpress. Menschenraub - § 239a StGB - (2330)	15	2	0	4	10	0	1
Geiselnahme - § 239b StGB - (2340)	5	1	0	1	1	2	1

OPFER NACH ALTER UND GESCHLECHT

	insg.	männlich	weiblich	Kinder	Jugendl.	Heranw.	Erwachs.
Straftaten gg. die pers. Freiheit (2300)	17.257	9.271	7.986	821	1.095	1.293	14.048
Menschenraub, Entziehung Minderj., Kinderhandel - §§ 234, 235, 236 StGB - (2310)	152	72	80	93	4	3	52
Freiheitsberaubung, Nötigung, Bedrohung - §§ 239, 240, 241 StGB - (2320)	17.011	9.179	7.832	728	1.077	1.250	13.956
erpress. Menschenraub - § 239a StGB - (2330)	18	12	6	0	2	4	12
Geiselnahme - § 239b StGB - (2340)	7	4	3	0	1	1	5

EINZELDARSTELLUNG VON DELIKTSBEREICHEN

ANTEIL DER OPFER NACH ALTERSGRUPPEN

Insgesamt wurden 17.257 Menschen (9.271 männliche und 7.986 weibliche) Opfer von Straftaten gegen die persönliche Freiheit.

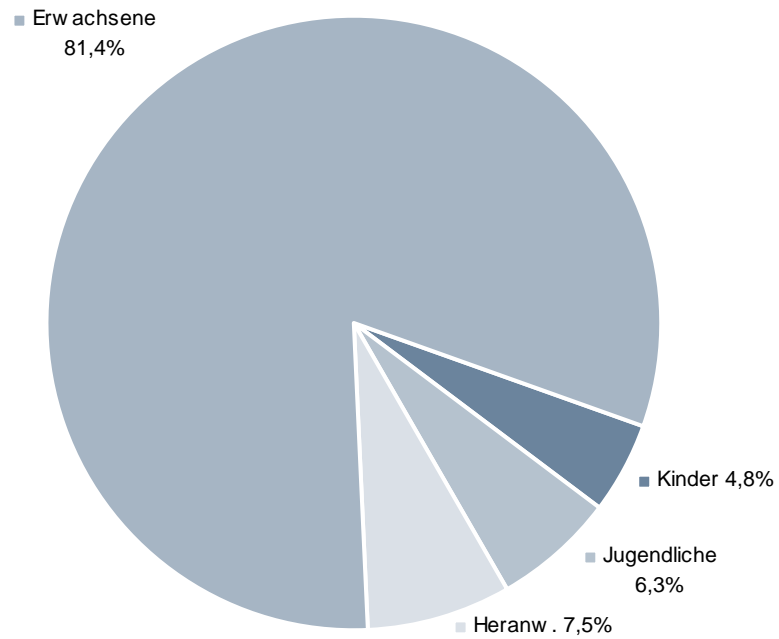

EINZELDARSTELLUNG VON DELIKTSBEREICHEN

VERTEILUNG DER OPFER NACH IHRER BEZIEHUNG ZUM TATVERDÄCHTIGEN

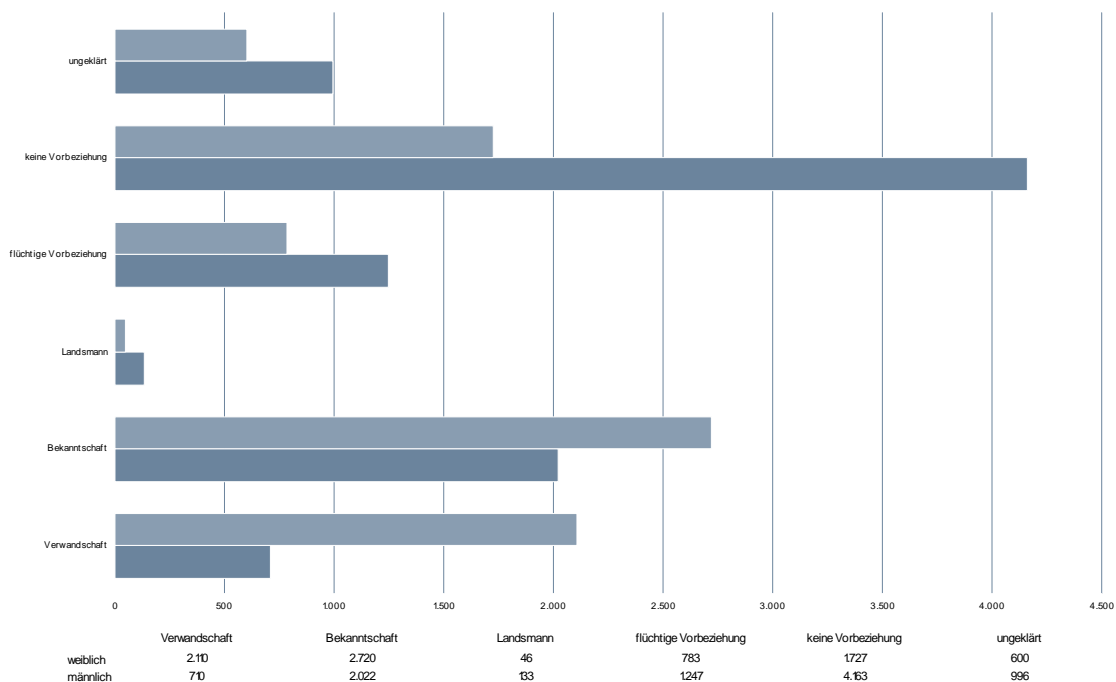

EINZELDARSTELLUNG VON DELIKTSBEREICHEN

DIEBSTAHL INSGESAMT

10-JAHRES-ENTWICKLUNG

FÄLLE

	2001	2002	2003	2004	2005	2006	2007	2008	2009	2010
Diebstahl insgesamt (****)	243.512	255.292	250.305	257.052	233.118	224.934	219.721	212.802	205.848	201.008
v. Fahrrädern einschl. unbef. In- gebrauchn. (***3)	28.178	29.929	31.937	31.074	30.137	30.028	30.069	28.230	27.919	24.727
v. Schusswaffen (***4)	161	165	140	130	90	86	86	89	102	74
v. unbaren Zah- lungsm. (***5)	10.819	12.145	11.644	10.359	9.870	9.495	8.410	8.191	7.430	7.841
v. amtl. Siegeln, Stempeln, Vordr. für Ausweise und Kfz.Papiere (***6)	33	24	34	43	45	43	42	39	72	43
von/aus Automaten (***7)	2.965	6.965	2.821	2.703	2.721	2.143	2.726	2.125	2.422	2.336
von Antiquitäten, Kunst- und sakralen Gegenst. (***8)	187	158	242	212	183	164	251	178	156	160
in/aus Banken, Spar- kassen, Poststellen und dergl. (*05*)	205	348	307	316	507	263	199	285	246	407
in/aus Dienst-, Büro-, Fabrik-, Werkstatt- u. Lagerräumen (*10*)	16.590	16.565	16.940	17.545	16.656	14.973	12.742	11.986	11.780	12.043
in/aus Gaststätten / Hotels pp. (*15*)	7.597	7.623	8.159	8.574	8.697	7.820	7.365	7.025	7.246	7.669
in/aus Kiosken (*20*)	471	528	669	633	600	506	544	587	539	441
in/aus Schaufenstern, Schaukästen, Vitrinen (*30*)	510	554	491	386	317	275	256	261	284	254
Taschendiebstahl (*90*)	7.013	8.140	7.319	7.986	6.699	6.752	5.515	5.226	5.579	6.307
Großviehdiebstahl (*950)	20	14	10	16	11	9	10	8	9	10

EINZELDARSTELLUNG VON DELIKTSBEREICHEN

TATVERDÄCHTIGE UND SCHADEN

	2001	2002	2003	2004	2005	2006	2007	2008	2009	2010
Tatverdächtige	71.002	73.149	67.299	74.788	63.690	61.539	61.105	58.597	58.275	57.091
Schaden in Mio Euro	146,4	86,2	168,1	220,3	157,4	156,4	158,4	149,9	147,5	139,7

ERFASSTE FÄLLE NACH STADT-/LANDKREISEN (****)

Bereich	erfasste Fälle		Zu-/Abnahme		AQ in %		HZ
	2009	2010	absolut	in %	2009	2010	2010
Land Baden-Württemberg	205.848	201.008	-4.840	-2,4	34,6	35,3	1.871
Regierungsbezirk Stuttgart¹¹	51.367	48.909	-2.458	-4,8	36,6	38,0	1.439
Stuttgart, Stadtkreis	16.667	16.493	-174	-1,0	38,7	37,3	2.741
Böblingen	5.976	5.275	-701	-11,7	35,3	37,9	1.419
Esslingen	7.731	7.449	-282	-3,6	32,4	32,3	1.449
Göppingen	3.510	3.310	-200	-5,7	39,1	37,1	1.306
Ludwigsburg	7.778	7.762	-16	-0,2	37,5	40,7	1.502
Rems-Murr-Kreis	5.889	5.921	32	0,5	32,0	32,6	1.424
Heilbronn, Stadtkreis	3.282	3.279	-3	-0,1	44,3	50,7	2.679
Heilbronn, Landkreis	4.106	3.951	-155	-3,8	37,1	35,6	1.201
Hohenlohekreis	1.705	1.723	18	1,1	35,3	40,9	1.580
Schwäbisch Hall	3.120	2.792	-328	-10,5	40,4	39,5	1.480
Main-Tauber-Kreis	1.859	1.757	-102	-5,5	40,1	41,7	1.309
Heidenheim	1.687	1.655	-32	-1,9	41,0	36,8	1.255
Ostalbkreis	4.724	4.035	-689	-14,6	37,3	41,5	1.293
Regierungsbezirk Karlsruhe	57.747	58.757	1.010	1,7	30,3	30,8	2.144
Baden-Baden, Stadtkreis	1.474	1.608	134	9,1	34,3	34,4	2.951
Karlsruhe, Stadtkreis	10.273	10.919	646	6,3	31,4	29,9	3.740
Karlsruhe, Landkreis	6.514	6.554	40	0,6	24,7	29,8	1.519
Rastatt	4.132	3.972	-160	-3,9	31,4	26,4	1.750
Heidelberg, Stadtkreis	5.037	5.348	311	6,2	29,5	29,5	3.651
Mannheim, Stadtkreis	11.369	11.918	549	4,8	28,6	29,3	3.820
Neckar-Odenwald-Kreis	1.724	1.571	-153	-8,9	45,2	42,6	1.063
Rhein-Neckar-Kreis	8.982	8.809	-173	-1,9	24,0	29,0	1.643
Pforzheim, Stadtkreis	3.452	3.458	6	0,2	45,2	42,4	2.887
Calw	1.659	1.583	-76	-4,6	39,2	38,9	1.002
Enzkreis	1.905	1.821	-84	-4,4	29,7	24,9	936
Freudenstadt	1.226	1.196	-30	-2,4	35,6	39,7	991
Regierungsbezirk Freiburg	49.899	48.317	-1.582	-3,2	33,6	35,2	2.200

¹¹ Ohne Stadt Stuttgart

EINZELDARSTELLUNG VON DELIKTSBEREICHEN

Freiburg, Stadtkreis	10.590	10.126	-464	-4,4	32,4	32,3	4.563
Breisgau-Hochschwarzwald	4.766	4.792	26	0,5	24,3	26,6	1.914
Emmendingen	2.731	2.824	93	3,4	24,6	31,2	1.790
Ortenaukreis	10.829	10.505	-324	-3,0	32,6	33,5	2.518
Rottweil	1.497	1.417	-80	-5,3	36,9	40,6	1.010
Schwarzwald-Baar-Kreis	3.130	2.997	-133	-4,2	42,8	40,7	1.446
Tuttlingen	2.244	1.928	-316	-14,1	38,9	42,9	1.431
Konstanz	6.566	6.410	-156	-2,4	36,0	41,2	2.309
Lörrach	5.143	4.810	-333	-6,5	36,6	34,6	2.163
Waldshut	2.403	2.508	105	4,4	39,5	44,9	1.507
Regierungsbezirk Tübingen	30.063	28.376	-1.687	-5,6	38,6	39,1	1.570
Reutlingen	5.046	4.600	-446	-8,8	41,3	42,2	1.637
Tübingen	3.660	3.599	-61	-1,7	36,0	36,7	1.630
Zollernalbkreis	2.359	2.034	-325	-13,8	40,6	41,4	1.074
Ulm, Stadtkreis	3.623	3.601	-22	-0,6	41,9	39,4	2.950
Alb-Donau-Kreis	1.883	2.060	177	9,4	29,8	31,3	1.085
Biberach	2.627	2.331	-296	-11,3	37,0	35,4	1.231
Bodenseekreis	3.757	3.628	-129	-3,4	44,8	42,9	1.747
Ravensburg	5.059	4.753	-306	-6,0	33,3	37,5	1.720
Sigmaringen	2.049	1.770	-279	-13,6	39,4	43,5	1.351

EINZELDARSTELLUNG VON DELIKTSBEREICHEN

VORJAHRESVERGLEICH

	2009			2010		
	erfasste Fälle	aufgeklärte Fälle	AQ in %	erfasste Fälle	aufgeklärte Fälle	AQ in %
Diebstahl insgesamt (****)	205.848	71.168	34,6	201.008	71.014	35,3
v. Fahrrädern einschl. unbef. Ingebrauchn. (***)	27.919	1.905	6,8	24.727	1.818	7,4
v. Schusswaffen (****)	102	42	41,2	74	21	28,4
v. unbaren Zahlungsm. (****5)	7.430	757	10,2	7.841	785	10,0
v. amtl. Siegeln, Stempeln, Vordr. für Ausweise und Kfz.Papiere (***)	72	39	54,2	43	27	62,8
von/aus Automaten (****7)	2.422	557	23,0	2.336	581	24,9
von Antiquitäten, Kunst- und sakralen Gegenst. (***)	156	42	26,9	160	40	25,0
in/aus Banken, Sparkassen, Poststellen und dergl. (*05*)	246	85	34,6	407	120	29,5
in/aus Dienst-, Büro-, Fabrik-, Werkstatt- u. Lagerräumen (*10*)	11.780	2.526	21,4	12.043	2.701	22,4
in/aus Gaststätten / Hotels pp. (*15*)	7.246	1.390	19,2	7.669	1.491	19,4
in/aus Kiosken (*20*)	539	156	28,9	441	137	31,1
in/aus Schaufenstern, Schaukästen, Vitrinen (*30*)	284	73	25,7	254	69	27,2
Taschendiebstahl (*90*)	5.579	255	4,6	6.307	297	4,7
Großviehdiebstahl (*950)	9	2	22,2	10	1	10,0

EINZELDARSTELLUNG VON DELIKTSBEREICHEN

VERSUCHE/VERTEILUNG NACH GEMEINDEGRÖÖE

Straftat	erfasste Fälle	Versuche	Verteilung nach Gemeindegröße (Einwohner)			
			bis 20T	20T-100T	100T-500T	500T u. mehr
Diebstahl insgesamt (****)	201.008	18.425	59.286	74.220	50.853	16.493
v. Fahrrädern einschl. unbef. In- gebrauchn. (***)	24.727	197	7.372	9.300	7.213	837
v. Schusswaffen (***)	74	3	34	23	15	2
v. unbaren Zahlungsm. (***)	7.841	15	1.088	1.601	3.464	1.668
v. aml. Siegeln, Stempeln, Vordr. für Ausweise und Kfz.Papiere (***)	43	0	14	15	11	3
von/aus Automaten (***)	2.336	403	866	873	429	167
von Antiquitäten, Kunst- und sak- ralen Gegenst. (***)	160	16	67	55	21	17
in/aus Banken, Sparkassen, Post- stellen und dergl. (*05*)	407	117	97	213	72	25
in/aus Dienst-, Büro-, Fabrik-, Werkstatt- u. Lagerräumen (*10*)	12.043	2.405	3.877	4.430	2.735	1.000
in/aus Gaststätten / Hotels pp. (*15*)	7.669	1.153	2.227	2.522	2.006	913
in/aus Kiosken (*20*)	441	171	156	146	115	24
in/aus Schaufenstern, Schaukäs- ten, Vitrinen (*30*)	254	56	50	110	70	24
Taschendiebstahl (*90*)	6.307	62	679	1.458	3.157	1.000
Großviehdiebstahl (*950)	10	0	9	1	0	0

EINZELDARSTELLUNG VON DELIKTSBEREICHEN

GESCHLECHTS- UND ALTERSSTRUKTUR DER TATVERDÄCHTIGEN

	insg.	männlich	weiblich	Kinder	Jugendl.	Heranw.	Erwachs.
Diebstahl insgesamt (****)	57.091	38.042	19.049	6.744	12.670	5.162	32.515
v. Fahrrädern einschl. unbef. Ingebrauchn. (**3)	1.885	1.781	104	245	720	276	644
v. Schusswaffen (**4)	27	24	3	2	5	2	18
v. unbaren Zahlungsm. (**5)	659	488	171	23	124	89	423
v. amtl. Siegeln, Stempeln, Vordr. für Ausweise und Kfz.Papiere (**6)	28	23	5	0	1	4	23
von/aus Automaten (**7)	524	482	42	37	133	118	236
von Antiquitäten, Kunst- und sakralen Gegenst. (**8)	40	37	3	0	2	5	33
in/aus Banken, Sparkassen, Poststellen und dergl. (*05*)	146	103	43	2	18	25	101
in/aus Dienst-, Büro-, Fabrik-, Werkstatt- u. Lagerräumen (*10*)	2.163	1.894	269	102	431	359	1.271
in/aus Gaststätten / Hotels pp. (*15*)	1.404	1.252	152	17	271	306	810
in/aus Kiosken (*20*)	221	194	27	8	101	52	60
in/aus Schaufenstern, Schaukästen, Vitrinen (*30*)	92	82	10	2	31	18	41
Taschendiebstahl (*90*)	290	213	77	10	57	50	173
Großviehdiebstahl (*950)	1	0	1	0	0	0	1

EINZELDARSTELLUNG VON DELIKTSBEREICHEN

ANZAHL DER TV BEI DIEBSTAHLSDELIKTEN IN ABSOLUTEN ZAHLEN

Diebstahl insgesamt

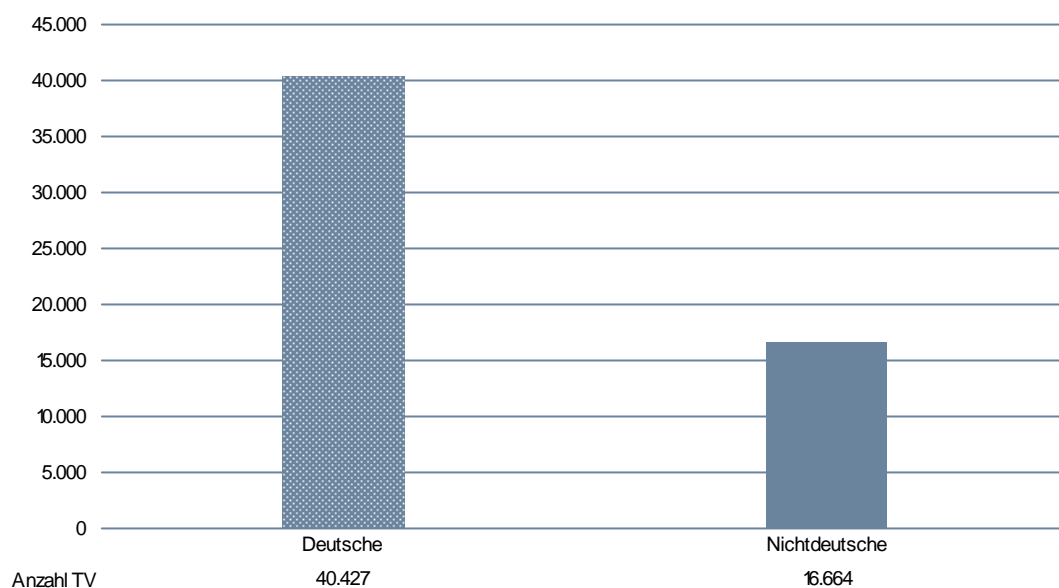

Taschendiebstahl

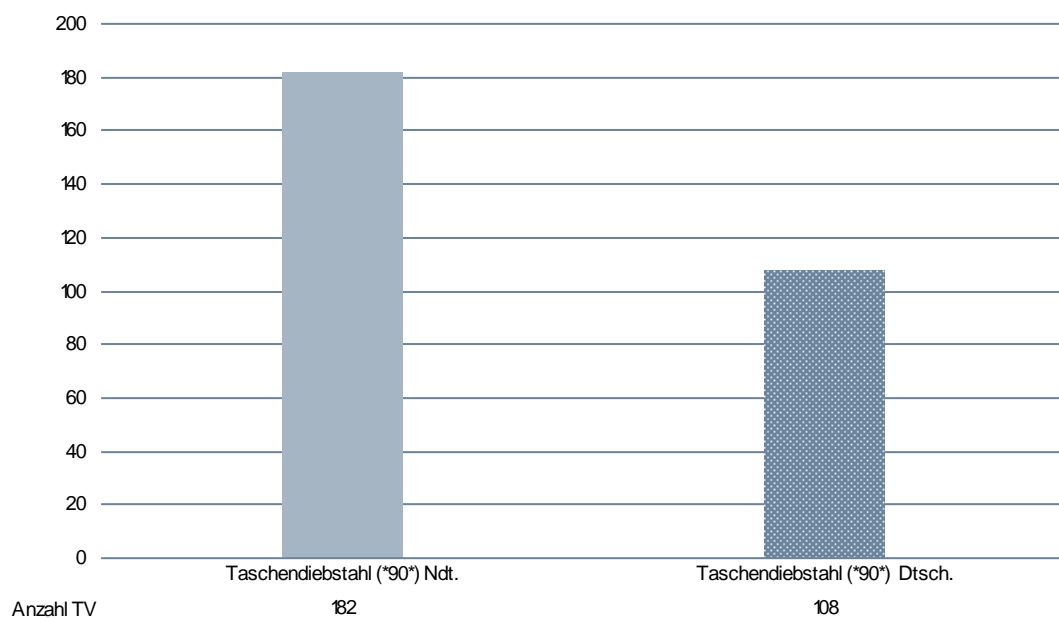

EINZELDARSTELLUNG VON DELIKTSBEREICHEN

ANTEILE DER DEUTSCHEN UND NICHTDEUTSCHEN TATVERDÄCHTIGEN

Erstrebtes/erlangtes Gut

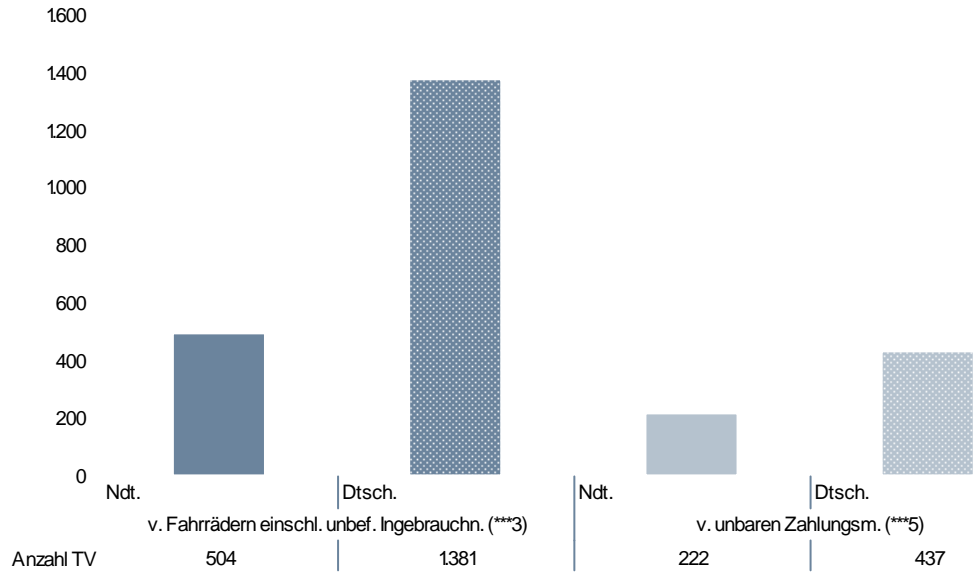

Tatörtlichkeit

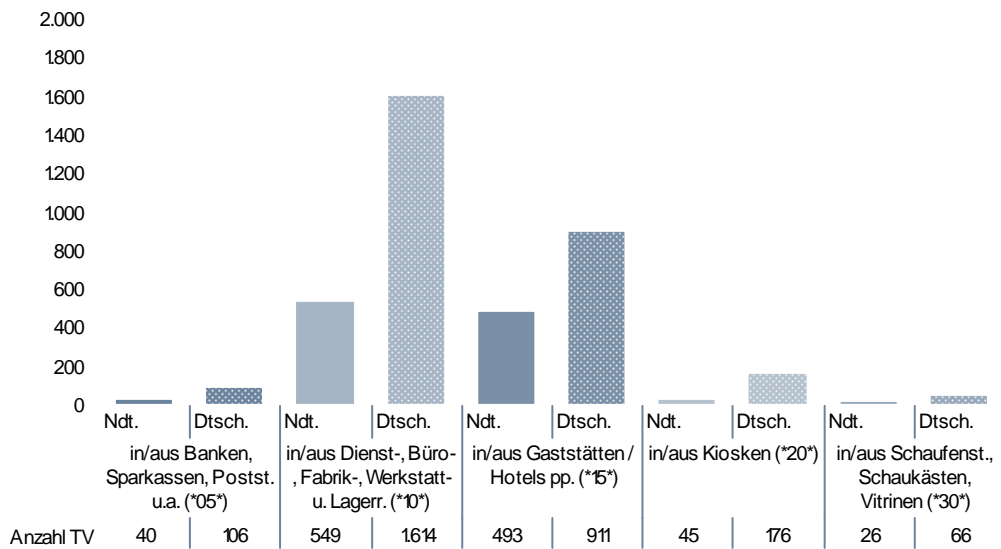

EINZELDARSTELLUNG VON DELIKTSBEREICHEN

NICHTDEUTSCHE TATVERDÄCHTIGE NACH STAATSANGEHÖRIGKEIT

	TV nach Staatsangehörigkeit				
Diebstahl insgesamt (****)	163 TÜRKEI	137 ITALIEN	154 RUMÄNIEN	129 FRANKREICH	152 POLEN
	2.783	1.608	1.538	984	977

Erstrebtes/erlangtes Gut

	TV nach Staatsangehörigkeit				
v. Fahrrädern einschl. unbef. Ingebrauchn. (***)	163 TÜRKEI	137 ITALIEN	132 SERBIEN UND MONTENEGRO (EHEM.)	129 FRANKREICH	154 RUMÄNIEN
	121	67	23	22	21
v. Schusswaffen (***4)	163 TÜRKEI	121 ALBANIEN	138 JUGOSLAWIEN (EHEM.)	143 LUXEMBURG	154 RUMÄNIEN
	2	1	1	1	1
v. unbaren Zahlungsm. (***5)	163 TÜRKEI	154 RUMÄNIEN	137 ITALIEN	152 POLEN	221 ALGERIEN
	39	32	23	19	12
v. amtl. Siegeln, Stempeln, Vordr. für Ausweise und Kfz.Papiere (***6)	132 SERBIEN UND MONTENEGRO (EHEM.)	285 TUNESIEN	entfällt	entfällt	entfällt
	1	1	entfällt	entfällt	entfällt
von/aus Automaten (***7)	163 TÜRKEI	154 RUMÄNIEN	137 ITALIEN	138 JUGOSLAWIEN (EHEM.)	170 SERBIEN
	89	18	14	8	8
von Antiquitäten, Kunst- und sakralen Gegenst. (***8)	138 JUGOSLAWIEN (EHEM.)	998 UNGEKLÄRT	163 TÜRKEI	129 FRANKREICH	134 GRIECHENLAND
	4	4	3	1	1

EINZELDARSTELLUNG VON DELIKTSBEREICHEN

Tatörtlichkeit

	TV nach Staatsangehörigkeit				
in/aus Banken, Sparkassen, Poststellen und dergl. (*05*)	163 TÜRKEI	137 ITALIEN	129 FRANKREICH	132 SERBIEN UND MONTENEGRO (EHEM.)	138 JUGOSLAWIEN (EHEM.)
	9	5	4	4	2
in/aus Dienst-, Büro-, Fabrik-, Werkstatt- u. Lagerräumen (*10*)	163 TÜRKEI	137 ITALIEN	154 RUMÄNIEN	152 POLEN	138 JUGOSLAWIEN (EHEM.)
	130	63	52	46	27
in/aus Gaststätten / Hotels pp. (*15*)	163 TÜRKEI	137 ITALIEN	221 ALGERIEN	154 RUMÄNIEN	138 JUGOSLAWIEN (EHEM.)
	144	44	28	27	22
in/aus Kiosken (*20*)	163 TÜRKEI	137 ITALIEN	152 POLEN	158 SCHWEIZ	130 KROATIEN
	14	5	5	5	3
in/aus Schaufenstern, Schaukästen, Vitrinen (*30*)	160 RUSSISCHE FÖDERATION	152 POLEN	163 TÜRKEI	137 ITALIEN	138 JUGOSLAWIEN (EHEM.)
	6	4	3	2	2

Sonderformen des Diebstahls

	TV nach Staatsangehörigkeit				
Taschendiebstahl (*90*)	154 RUMÄNIEN	125 BULGARIEN	152 POLEN	163 TÜRKEI	221 ALGERIEN
	49	24	16	15	10
Großviehdiebstahl (*950)	entfällt	entfällt	entfällt	entfällt	entfällt
	entfällt	entfällt	entfällt	entfällt	entfällt

EINZELDARSTELLUNG VON DELIKTSBEREICHEN

NICHTDEUTSCHE TATVERDÄCHTIGE NACH AUFENTHALTSGRUND IN DEUTSCHLAND

	Nd. TV	Aufenthalt der nichtdeutschen TV						
		illeg.	legal (ohne Stationierungstreitkräfte/Angehörige)					
			Tourist/ Durchr.	Student/ Schüler	Arbeit- nehmer	Gewer- betreib.	Asylbe- werber	Son- stige
Diebstahl insgesamt (****)	16.664	155	2.089	3.404	2.508	148	668	7.649
v. Fahrrädern einschl. unbef. In- gebrauchn. (**3)	504	4	9	176	42	2	26	242
v. Schusswaffen (**4)	7	0	0	2	1	0	1	3
v. unbaren Zahlungsm. (**5)	222	3	21	31	25	1	10	131
v. aml. Siegeln, Stempeln, Vordr. für Ausweise und Kfz.Papiere (**6)	2	0	0	0	0	0	0	2
von/aus Automaten (**7)	206	3	12	32	30	8	3	118
von Antiquitäten, Kunst- und sakra- len Gegenst. (**8)	14	0	0	0	0	1	0	13
in/aus Banken, Sparkassen, Post- stellen und dergl. (*05*)	40	0	4	7	10	0	2	17
in/aus Dienst-, Büro-, Fabrik-, Werkstatt- u. Lagerräumen (*10*)	549	8	24	84	135	5	11	282
in/aus Gaststätten / Hotels pp. (*15*)	493	3	20	45	99	13	28	281
in/aus Kiosken (*20*)	45	0	8	10	4	0	0	23
in/aus Schaufenstern, Schaukästen, Vitrinen (*30*)	26	2	2	2	0	0	4	16
Taschendiebstahl (*90*)	182	3	34	16	10	0	17	102
Großviehdiebstahl (*950)	0	0	0	0	0	0	0	0

EINZELDARSTELLUNG VON DELIKTSBEREICHEN

ANGABEN ZUM TATVERDÄCHTIGEN

Tatverdächtige ...	Alleinhandelnd		bereits in Er- scheinung getreten		Konsument harter Drogen		unter Alkohol- einfluss		Schusswaffe mitgeführt	
	abs.	Anteil	abs.	Anteil	abs.	Anteil	abs.	Anteil	abs.	Anteil
Diebstahl insgesamt (****)	40.783	71,4%	25.701	45,0%	2.710	4,7%	3.993	7,0%	37	0,1%
v. Fahrrädern einschl. un- bef. Ingebrauchn. (***3)	1.145	60,7%	1.260	66,8%	146	7,7%	260	13,8%	2	0,1%
v. Schusswaffen (***4)	17	63,0%	20	74,1%	3	11,1%	4	14,8%	2	7,4%
v. unbaren Zahlungsm. (***5)	435	66,0%	517	78,5%	88	13,4%	28	4,2%	0	0,0%
v. aml. Siegeln, Stempeln, Vordr. für Ausweise und Kfz.Papiere (***6)	23	82,1%	23	82,1%	7	25,0%	0	0,0%	0	0,0%
von/aus Automaten (***7)	130	24,8%	393	75,0%	38	7,3%	40	7,6%	2	0,4%
von Antiquitäten, Kunst- und sakralen Gegenst. (***8)	21	52,5%	25	62,5%	7	17,5%	4	10,0%	0	0,0%
in/aus Banken, Sparkassen, Poststellen und dergl. (*05*)	95	65,1%	82	56,2%	9	6,2%	9	6,2%	0	0,0%
in/aus Dienst-, Büro-, Fabrik-, Werkstatt- u. Lagerräumen (*10*)	1.124	52,0%	1.551	71,7%	185	8,6%	114	5,3%	8	0,4%
in/aus Gaststätten / Hotels pp. (*15*)	733	52,2%	1.021	72,7%	135	9,6%	298	21,2%	2	0,1%
in/aus Kiosken (*20*)	52	23,5%	176	79,6%	10	4,5%	29	13,1%	1	0,5%
in/aus Schaufenstern, Schau- kästen, Vitrinen (*30*)	40	43,5%	82	89,1%	16	17,4%	26	28,3%	0	0,0%
Taschendiebstahl (*90*)	138	47,6%	235	81,0%	22	7,6%	38	13,1%	0	0,0%
Großviehdiebstahl (*950)	1	100,0%	0	0,0%	0	0,0%	0	0,0%	0	0,0%

EINZELDARSTELLUNG VON DELIKTSBEREICHEN

SCHUSSWAFFENGEBRAUCH/VERTEILUNG NACH GEMEINDEGRÖÙE

Straftat	erfasste Fälle	davon mit Schusswaffen		Verteilung nach Gemeindegröße			
		gedroht	geschossen	bis 20T EW	20T-100T	100T- 500T	500T u. mehr
Diebstahl insgesamt (****)	201.008	0	0	59.286	74.220	50.853	16.493
v. Fahrrädern einschl. un- bef. Ingebrauchn. (****3)	24.727	0	0	7.372	9.300	7.213	837
v. Schusswaffen (****4)	74	0	0	34	23	15	2
v. unbaren Zahlungsm. (****5)	7.841	0	0	1.088	1.601	3.464	1.668
v. amtl. Siegeln, Stempeln, Vordr. für Ausweise und Kfz.Papiere (****6)	43	0	0	14	15	11	3
von/aus Automaten (****7)	2.336	0	0	866	873	429	167
von Antiquitäten, Kunst- und sakralen Gegenst. (****8)	160	0	0	67	55	21	17
in/aus Banken, Sparkassen, Poststellen und dergl. (*05*)	407	0	0	97	213	72	25
in/aus Dienst-, Büro-, Fabrik-, Werkstatt- u. Lagerräumen (*10*)	12.043	0	0	3.877	4.430	2.735	1.000
in/aus Gaststätten / Hotels pp. (*15*)	7.669	0	0	2.227	2.522	2.006	913
in/aus Kiosken (*20*)	441	0	0	156	146	115	24
in/aus Schaufenstern, Schau- kästen, Vitrinen (*30*)	254	0	0	50	110	70	24
Taschendiebstahl (*90*)	6.307	0	0	679	1.458	3.157	1.000
Großviehdiebstahl (*950)	10	0	0	9	1	0	0

EINZELDARSTELLUNG VON DELIKTSBEREICHEN

SCHADEN

Schaden in Euro / Verteilung nach ausgew. Schadensgruppen	Vollendete Fälle insgesamt	Fallzahlen bei Schaden				Schadenshöhe gesamt in €
		bis unter 50 €	50 bis unter 500 €	500 bis unter 25.000 €	25.000 und mehr €	
Diebstahl insgesamt (****)	182.583	61.648	83.467	36.733	735	139.654.980
v. Fahrrädern einschl. unbef. Ingebrauchn. (***)	24.530	1.681	17.127	5.721	1	9.035.187
v. Schusswaffen (****)	71	16	24	30	1	153.684
v. unbaren Zahlungsm. (****)	7.826	1.612	5.282	928	4	2.213.938
v. amtl. Siegeln, Stempeln, Vordr. für Ausweise und Kfz.Papiere (****)	43	29	5	9	0	25.920
von/aus Automaten (****)	1.933	407	509	1.011	6	2.896.797
von Antiquitäten, Kunst- und sakralen Gegenst. (****)	144	18	53	66	7	1.808.406
in/aus Banken, Sparkassen, Poststellen und dergl. (*05*)	290	54	143	90	3	1.076.136
in/aus Dienst-, Büro-, Fabrik-, Werkstatt- u. Lagerräumen (*10*)	9.638	1.596	4.229	3.681	132	20.113.734
in/aus Gaststätten / Hotels pp. (*15*)	6.516	1.067	3.307	2.137	5	5.144.490
in/aus Kiosken (*20*)	270	85	113	72	0	207.774
in/aus Schaufenstern, Schaukästen, Vitrinen (*30*)	198	17	73	105	3	488.478
Taschendiebstahl (*90*)	6.245	1.111	4.442	691	1	1.483.027
Großviehdiebstahl (*950)	10	2	3	5	0	11.608

EINZELDARSTELLUNG VON DELIKTSBEREICHEN

DIEBSTAHL OHNE ERSCHWERENDE UMSTÄNDE

10-JAHRES-ENTWICKLUNG

FÄLLE

	2001	2002	2003	2004	2005	2006	2007	2008	2009	2010
Diebstahl o. erschwer. Umstände (3***)	148.517	156.243	151.492	160.210	142.776	139.810	134.623	130.715	127.693	124.971
v. Fahrrädern einschl. unbefugter Ingebrauchn. (3**3)	7.407	8.140	8.904	8.850	9.067	8.832	9.524	8.593	8.329	6.784
v. unbaren Zahlungsmitteln (3**5)	9.017	10.456	9.894	8.936	8.453	8.350	7.303	7.211	6.624	6.994
in/aus Dienst-, Büro-, Fabrik-, Werkstatt- u. Lager- räumen (310*)	7.411	7.355	6.981	7.561	6.721	6.158	4.968	4.869	4.605	4.710
Taschendiebstahl (3900)	6.968	8.056	7.204	7.898	6.586	6.482	5.346	5.118	5.422	6.127

TATVERDÄCHTIGE UND SCHADEN

	2001	2002	2003	2004	2005	2006	2007	2008	2009	2010
Tatverdächtige	65.080	67.028	61.379	67.594	56.812	55.275	54.585	52.061	52.003	50.733
Schaden in Mio Euro	51,8	28,2	52,3	60,7	50,6	50,8	49,7	50,1	42,2	44,9

EINZELDARSTELLUNG VON DELIKTSBEREICHEN

ERFASSTE FÄLLE DIEBSTAHL OHNE ERSCHWERENDE UMSTÄNDE NACH STADT-/LANDKREISEN

Bereich	erfasste Fälle		Zu-/Abnahme		AQ in %		HZ
	2009	2010	absolut	in %	2009	2010	
Land Baden-Württemberg	127.693	124.971	-2.722	-2,1	45,9	45,8	1.163
Regierungsbezirk Stuttgart¹²	33.200	32.570	-630	-1,9	47,0	47,6	958
Stuttgart, Stadtkreis	12.118	11.753	-365	-3,0	44,1	43,6	1.953
Böblingen	3.635	3.434	-201	-5,5	47,2	46,1	924
Esslingen	5.031	4.871	-160	-3,2	41,4	40,5	947
Göppingen	2.321	2.287	-34	-1,5	46,8	46,5	902
Ludwigsburg	4.967	5.179	212	4,3	49,7	50,1	1.002
Rems-Murr-Kreis	3.738	3.789	51	1,4	43,0	42,2	911
Heilbronn, Stadtkreis	2.345	2.432	87	3,7	55,2	60,2	1.987
Heilbronn, Landkreis	2.607	2.544	-63	-2,4	45,6	47,3	773
Hohenlohekreis	1.127	1.171	44	3,9	47,3	51,0	1.074
Schwäbisch Hall	2.025	1.795	-230	-11,4	50,0	49,6	951
Main-Tauber-Kreis	1.217	1.196	-21	-1,7	45,3	48,8	891
Heidenheim	1.161	1.143	-18	-1,6	52,3	45,9	867
Ostalbkreis	3.026	2.729	-297	-9,8	48,5	52,0	874
Regierungsbezirk Karlsruhe	33.702	33.596	-106	-0,3	43,0	42,4	1.226
Baden-Baden, Stadtkreis	978	1.102	124	12,7	44,7	43,4	2.022
Karlsruhe, Stadtkreis	6.066	5.875	-191	-3,1	45,1	42,5	2.012
Karlsruhe, Landkreis	3.223	3.217	-6	-0,2	37,9	39,4	745
Rastatt	2.209	2.059	-150	-6,8	45,2	40,1	907
Heidelberg, Stadtkreis	3.146	3.333	187	5,9	42,1	40,9	2.276
Mannheim, Stadtkreis	6.819	7.016	197	2,9	40,2	40,2	2.249
Neckar-Odenwald-Kreis	1.235	1.075	-160	-13,0	50,8	50,5	727
Rhein-Neckar-Kreis	4.587	4.757	170	3,7	37,2	40,5	887
Pforzheim, Stadtkreis	2.412	2.416	4	0,2	57,3	55,4	2.017
Calw	1.090	993	-97	-8,9	48,3	47,0	628
Enzkreis	1.097	959	-138	-12,6	42,0	34,3	493
Freudenstadt	840	794	-46	-5,5	41,1	47,2	658
Regierungsbezirk Freiburg	28.640	28.167	-473	-1,7	47,8	48,1	1.283
Freiburg, Stadtkreis	5.893	5.854	-39	-0,7	49,9	47,2	2.638
Breisgau-Hochschwarzwald	2.594	2.530	-64	-2,5	36,5	38,2	1.010
Emmendingen	1.401	1.405	4	0,3	37,4	43,1	890
Ortenaukreis	5.918	5.786	-132	-2,2	48,8	49,6	1.387
Rottweil	965	992	27	2,8	45,6	48,2	707
Schwarzwald-Baar-Kreis	2.058	2.053	-5	-0,2	54,9	48,9	991
Tuttlingen	1.201	1.133	-68	-5,7	47,0	48,5	841
Konstanz	3.912	3.779	-133	-3,4	49,2	50,7	1.362
Lörrach	3.025	2.863	-162	-5,4	50,7	49,5	1.287

¹² Ohne Stadt Stuttgart

EINZELDARSTELLUNG VON DELIKTSBEREICHEN

Waldshut	1.673	1.772	99	5,9	47,6	55,0	1.065
Regierungsbezirk Tübingen	19.945	18.753	-1.192	-6,0	47,1	46,7	1.037
Reutlingen	3.453	3.286	-167	-4,8	50,4	50,7	1.170
Tübingen	2.447	2.431	-16	-0,7	44,9	44,8	1.101
Zollernalbkreis	1.635	1.388	-247	-15,1	50,1	48,1	733
Ulm, Stadtkreis	2.501	2.459	-42	-1,7	54,1	51,0	2.014
Alb-Donau-Kreis	1.088	1.130	42	3,9	38,3	41,2	595
Biberach	1.769	1.520	-249	-14,1	44,0	42,2	803
Bodenseekreis	2.288	2.147	-141	-6,2	50,1	46,4	1.034
Ravensburg	3.375	3.171	-204	-6,0	41,1	42,9	1.147
Sigmaringen	1.389	1.221	-168	-12,1	47,0	50,4	932

EINZELDARSTELLUNG VON DELIKTSBEREICHEN

VORJAHRESVERGLEICH

	2009			2010		
	erfasste Fälle	aufgeklärte Fälle	AQ in %	erfasste Fälle	aufgeklärte Fälle	AQ in %
Diebstahl o. erschwer. Umstände (3***)	127.693	58.563	45,9	124.971	57.175	45,8
v. Fahrrädern einschl. unbefugter Ingebrauchn. (3**3)	8.329	1.145	13,7	6.784	998	14,7
v. unbaren Zahlungsmitteln (3**5)	6.624	614	9,3	6.994	594	8,5
in/aus Dienst-, Büro-, Fabrik-, Werkstatt- u. Lagerräumen (310*)	4.605	1.012	22,0	4.710	1.068	22,7
Taschendiebstahl (3900)	5.422	188	3,5	6.127	221	3,6

VERSUCHE/VERTEILUNG NACH GEMEINDEGRÖÖE

Straftat	erfasste Fälle	Versuche	Verteilung nach Gemeindegröße (Einwohner)			
			bis 20T	20T-100T	100T-500T	500T u. mehr
Diebstahl o. erschwer. Umstände (3***)	124.971	1.985	34.016	48.113	30.957	11.753
v. Fahrrädern einschl. unbefugter Ingebrauchn. (3**3)	6.784	34	2.762	2.659	1.079	283
v. unbaren Zahlungsmitteln (3**5)	6.994	7	864	1.367	3.177	1.567
in/aus Dienst-, Büro-, Fabrik-, Werkstatt- u. Lagerräumen (310*)	4.710	59	1.208	1.862	1.192	447
Taschendiebstahl (3900)	6.127	41	652	1.420	3.079	964

GESCHLECHTS- UND ALTERSSTRUKTUR DER TATVERDÄCHTIGEN

	insge-	männlich	weiblich	Kinder	Jugendl.	Heranw.	Erwachs.
Diebstahl o. erschwer. Umstände (3***)	50.733	32.418	18.315	6.366	11.022	4.056	29.289
v. Fahrrädern einschl. unbefugter Ingebrauchn. (3**3)	1.113	1.047	66	162	439	150	362
v. unbaren Zahlungsmitteln (3**5)	542	390	152	22	107	74	339
in/aus Dienst-, Büro-, Fabrik-, Werkstatt- u. Lagerräumen (310*)	974	776	198	55	166	128	625
Taschendiebstahl (3900)	240	177	63	10	54	43	133

EINZELDARSTELLUNG VON DELIKTSBEREICHEN

ANTEILE DER NICHTDEUTSCHEN TATVERDÄCHTIGEN

ANZAHL DER TV VON DIEBSTAHL O. ERSCHWER. UMSTÄNDE IN ABSOLUTEN ZAHLEN

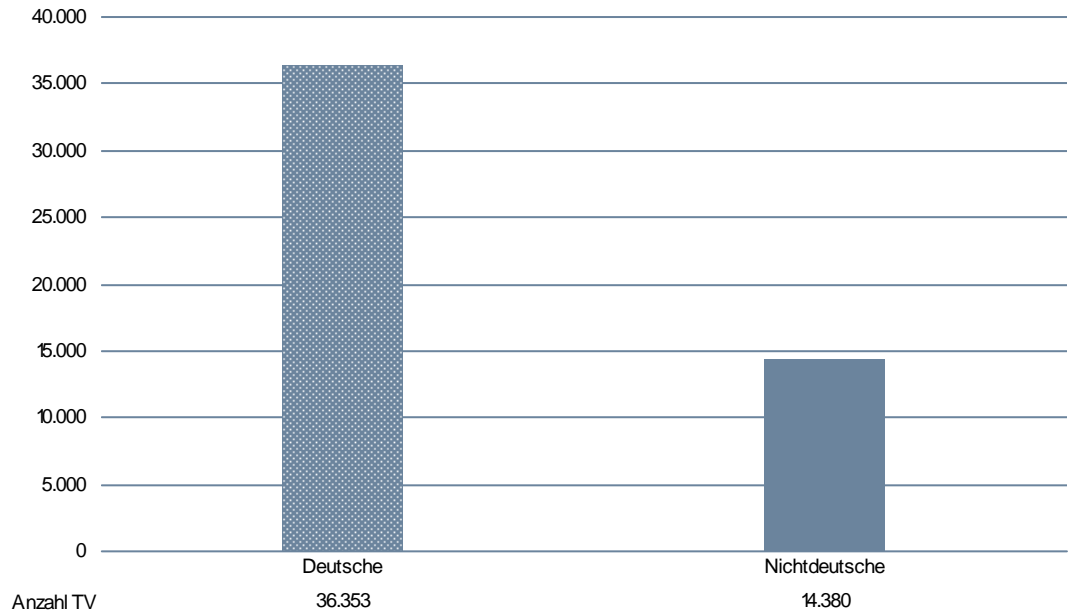

ANZAHL DER DEUTSCHEN UND NICHTDEUTSCHEN TATVERDÄCHTIGEN IN AUSGESUCHTEN

DELIKTSBEREICHEN DES DIEBSTAHLS O. ERSCHWER. UMSTÄNDE

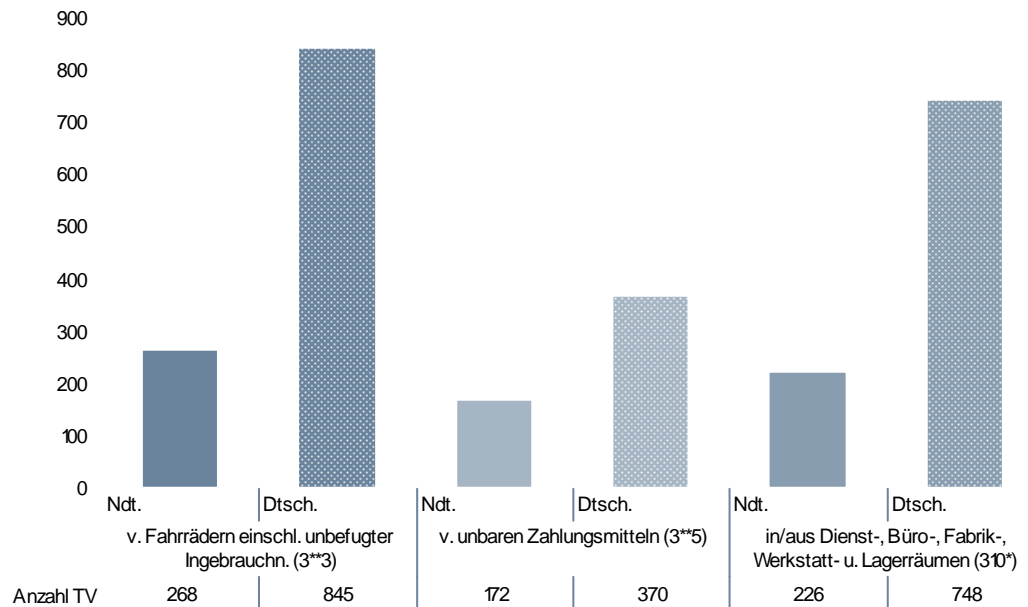

EINZELDARSTELLUNG VON DELIKTSBEREICHEN

NICHTDEUTSCHE TATVERDÄCHTIGE NACH STAATSANGEHÖRIGKEIT

Diebstahl o. erschwer. Umstände (3***)	TV nach Staatsangehörigkeit				
	163 TÜRKEI	137 ITALIEN	154 RUMÄNIEN	129 FRANKREICH	152 POLEN
	2.328	1.438	1.217	923	810
v. Fahrrädern einschl. unbefugter Ingebrauchn. (3**3)	163 TÜRKEI	137 ITALIEN	132 SERBIEN UND MONTENEGRO (EHEM.)	154 RUMÄNIEN	129 FRANKREICH
	70	39	14	14	10
v. unbaren Zahlungsmitteln (3**5)	163 TÜRKEI	137 ITALIEN	154 RUMÄNIEN	152 POLEN	221 ALGERIEN
	33	22	18	12	12
in/aus Dienst-, Büro-, Fabrik-, Werkstatt- u. Lagerräumen (310*)	163 TÜRKEI	137 ITALIEN	152 POLEN	150 KOSOVO	154 RUMÄNIEN
	50	37	24	11	11
Taschendiebstahl (3900)	154 RUMÄNIEN	125 BULGARIEN	163 TÜRKEI	152 POLEN	122 BOSNIEN UND HERZEGOWINA
	32	15	14	10	7

NICHTDEUTSCHE TATVERDÄCHTIGE NACH AUFENTHALTSGRUND IN DEUTSCHLAND

Diebstahl o. erschwer. Umstände (3***)	Nd. TV	Aufenthalt der nichtdeutschen TV						
		illeg.	legal (ohne Stationierungsstreitkräfte/Angehörige)					
			Tourist/ Durchr.	Student/ Schüler	Arbeit- nehmer	Gewer- betreib.	Asylbe- werber	Son- stige
	14.380	85	1.783	3.071	2.190	120	601	6.494
v. Fahrrädern einschl. unbefugter Ingebrauchn. (3**3)	268	4	2	101	24	1	7	129
v. unbaren Zahlungsmitteln (3**5)	172	2	9	28	20	1	9	103
in/aus Dienst-, Büro-, Fabrik-, Werkstatt- u. Lagerräumen (310*)	226	1	7	45	71	2	5	95
Taschendiebstahl (3900)	138	2	22	16	7	0	14	77

EINZELDARSTELLUNG VON DELIKTSBEREICHEN

ANGABEN ZUM TATVERDÄCHTIGEN

Tatverdächtige ...	Alleinhandelnd		bereits in Erscheinung getreten		Konsument harter Drogen		unter Alkoholeinfluss		Schusswaffe mitgeführt	
	abs.	Anteil	abs.	Anteil	abs.	Anteil	abs.	Anteil	abs.	Anteil
Diebstahl o. erschwer. Umstände (3***)	38.358	75,6%	21.323	42,0%	2.293	4,5%	3.179	6,3%	0	0,0%
v. Fahrrädern einschl. unbefugter Ingebrauchn. (3**3)	710	63,8%	737	66,2%	97	8,7%	152	13,7%	0	0,0%
v. unbaren Zahlungsmitteln (3**5)	384	70,8%	410	75,6%	68	12,5%	23	4,2%	0	0,0%
in/aus Dienst-, Büro-, Fabrik-, Werkstatt- u. Lagerräumen (310*)	722	74,1%	609	62,5%	77	7,9%	28	2,9%	0	0,0%
Taschendiebstahl (3900)	117	48,8%	185	77,1%	19	7,9%	32	13,3%	0	0,0%

SCHADEN

Schaden in Mio. Euro / Verteilung nach ausgew. Schadensgruppen	Vollendete Fälle insgesamt	Fallzahlen bei Schaden				Schadenshöhe gesamt in €
		bis unter 50 €	50 bis unter 500 €	500 bis unter 25.000 €	25.000 und mehr €	
Diebstahl o. erschwer. Umstände (3***)	122.986	52.654	55.335	14.852	145	44.932.631
v. Fahrrädern einschl. unbefugter Ingebrauchn. (3**3)	6.750	673	5.006	1.071	0	1.900.733
v. unbaren Zahlungsmitteln (3**5)	6.987	1.466	4.801	720	0	1.608.500
in/aus Dienst-, Büro-, Fabrik-, Werkstatt- u. Lagerräumen (310*)	4.651	814	2.600	1.208	29	5.264.101
Taschendiebstahl (3900)	6.086	1.081	4.330	674	1	1.431.638

EINZELDARSTELLUNG VON DELIKTSBEREICHEN

DIEBSTAHL UNTER ERSCHWERENDEN UMSTÄNDEN

10-JAHRES-ENTWICKLUNG

FÄLLE

	2001	2002	2003	2004	2005	2006	2007	2008	2009	2010
Diebstahl unter erschwerenden Umständen (4***)	94.995	99.049	98.813	96.842	90.342	85.124	85.098	82.087	78.155	76.037
v. Fahrrädern einschl. unfugter Ingebrauchn. (4**3)	20.771	21.789	23.033	22.224	21.070	21.196	20.545	19.637	19.590	17.943
v. unbaren Zahlungsmitteln (4**5)	1.802	1.689	1.750	1.423	1.417	1.145	1.107	980	806	847
von/aus Automaten (4**7)	2.779	5.033	2.652	2.562	2.575	1.958	2.633	2.020	2.306	2.238
in/aus Dienst-, Büro-, Fabrik-, Werkstatt- u. Lagerräumen (410*)	9.179	9.210	9.959	9.984	9.935	8.815	7.774	7.117	7.175	7.333
in/aus Gaststätten, Kantinen, Hotels und Pensionen (415*)	3.019	3.060	3.613	3.576	3.935	3.359	3.314	3.083	3.440	3.700

TATVERDÄCHTIGE UND SCHADEN

	2001	2002	2003	2004	2005	2006	2007	2008	2009	2010
Tatverdächtige	8.663	8.846	8.718	10.471	9.838	9.029	9.404	9.322	9.063	9.021
Schaden in Mio Euro	94,7	58,0	115,8	159,6	106,8	105,7	108,7	99,8	105,3	94,7

EINZELDARSTELLUNG VON DELIKTSBEREICHEN

ERFASSTE FÄLLE NACH STADT-/LANDKREISEN

Bereich	erfasste Fälle		Zu-/Abnahme		AQ in %		HZ
	2009	2010	absolut	in %	2009	2010	
Land Baden-Württemberg	78.155	76.037	-2.118	-2,7	16,1	18,2	708
Regierungsbezirk Stuttgart¹³	18.167	16.339	-1.828	-10,1	17,7	19,0	481
Stuttgart, Stadtkreis	4.549	4.740	191	4,2	24,4	21,7	788
Böblingen	2.341	1.841	-500	-21,4	16,9	22,5	495
Esslingen	2.700	2.578	-122	-4,5	15,6	16,7	501
Göppingen	1.189	1.023	-166	-14,0	24,1	16,1	404
Ludwigsburg	2.811	2.583	-228	-8,1	15,9	21,8	500
Rems-Murr-Kreis	2.151	2.132	-19	-0,9	12,8	15,6	513
Heilbronn, Stadtkreis	937	847	-90	-9,6	17,0	23,4	692
Heilbronn, Landkreis	1.499	1.407	-92	-6,1	22,1	14,4	428
Hohenlohekreis	578	552	-26	-4,5	11,9	19,4	506
Schwäbisch Hall	1.095	997	-98	-8,9	22,7	21,3	528
Main-Tauber-Kreis	642	561	-81	-12,6	30,4	26,6	418
Heidenheim	526	512	-14	-2,7	16,0	16,4	388
Ostalbkreis	1.698	1.306	-392	-23,1	17,3	19,5	418
Regierungsbezirk Karlsruhe	24.045	25.161	1.116	4,6	12,5	15,4	918
Baden-Baden, Stadtkreis	496	506	10	2,0	13,7	14,8	929
Karlsruhe, Stadtkreis	4.207	5.044	837	19,9	11,7	15,3	1.728
Karlsruhe, Landkreis	3.291	3.337	46	1,4	11,8	20,6	773
Rastatt	1.923	1.913	-10	-0,5	15,6	11,6	843
Heidelberg, Stadtkreis	1.891	2.015	124	6,6	8,6	10,8	1.376
Mannheim, Stadtkreis	4.550	4.902	352	7,7	11,2	13,5	1.571
Neckar-Odenwald-Kreis	489	496	7	1,4	31,1	25,6	336
Rhein-Neckar-Kreis	4.395	4.052	-343	-7,8	10,1	15,4	756
Pforzheim, Stadtkreis	1.040	1.042	2	0,2	17,1	12,1	870
Calw	569	590	21	3,7	21,6	25,1	373
Enzkreis	808	862	54	6,7	12,9	14,5	443
Freudenstadt	386	402	16	4,1	23,6	24,9	333
Regierungsbezirk Freiburg	21.259	20.150	-1.109	-5,2	14,4	17,2	918
Freiburg, Stadtkreis	4.697	4.272	-425	-9,0	10,5	11,9	1.925
Breisgau-Hochschwarzwald	2.172	2.262	90	4,1	9,8	13,7	903
Emmendingen	1.330	1.419	89	6,7	11,1	19,4	899
Ortenaukreis	4.911	4.719	-192	-3,9	13,0	13,8	1.131
Rottweil	532	425	-107	-20,1	21,1	23,1	303
Schwarzwald-Baar-Kreis	1.072	944	-128	-11,9	19,6	22,9	455
Tuttlingen	1.043	795	-248	-23,8	29,4	35,0	590
Konstanz	2.654	2.631	-23	-0,9	16,7	27,6	948
Lörrach	2.118	1.947	-171	-8,1	16,4	12,7	875

¹³ Ohne Stadt Stuttgart

EINZELDARSTELLUNG VON DELIKTSBEREICHEN

Waldshut	730	736	6	0,8	20,7	20,5	442
Regierungsbezirk Tübingen	10.118	9.623	-495	-4,9	21,7	24,3	532
Reutlingen	1.593	1.314	-279	-17,5	21,8	20,9	468
Tübingen	1.213	1.168	-45	-3,7	18,1	19,8	529
Zollernalbkreis	724	646	-78	-10,8	19,1	27,2	341
Ulm, Stadtkreis	1.122	1.142	20	1,8	14,7	14,2	935
Alb-Donau-Kreis	795	930	135	17,0	18,2	19,2	490
Biberach	858	811	-47	-5,5	22,7	22,7	428
Bodenseekreis	1.469	1.481	12	0,8	36,4	37,7	713
Ravensburg	1.684	1.582	-102	-6,1	17,8	26,7	572
Sigmaringen	660	549	-111	-16,8	23,5	28,2	419

EINZELDARSTELLUNG VON DELIKTSBEREICHEN

VORJAHRESVERGLEICH

	2009			2010		
	erfasste Fälle	aufgeklärte Fälle	AQ in %	erfasste Fälle	aufgeklärte Fälle	AQ in %
Diebstahl unter erschwerenden Umständen (4***)	78.155	12.605	16,1	76.037	13.839	18,2
v. Fahrrädern einschl. unbefugter Ingebrauchn. (4**3)	19.590	760	3,9	17.943	820	4,6
v. unbaren Zahlungsmitteln (4**5)	806	143	17,7	847	191	22,6
von/aus Automaten (4**7)	2.306	521	22,6	2.238	547	24,4
in/aus Dienst-, Büro-, Fabrik-, Werkstatt- u. Lagerräumen (410*)	7.175	1.514	21,1	7.333	1.633	22,3
in/aus Gaststätten, Kantinen, Hotels und Pensionen (415*)	3.440	745	21,7	3.700	810	21,9

VERSUCHE/VERTEILUNG NACH GEMEINDEGRÖÖE

Straftat	erfasste Fälle	Versuche	Verteilung nach Gemeindegröße (Einwohner)			
			bis 20T	20T-100T	100T-500T	500T u. mehr
Diebstahl unter erschwerenden Umständen (4***)	76.037	16.440	25.270	26.107	19.896	4.740
v. Fahrrädern einschl. unbefugter Ingebrauchn. (4**3)	17.943	163	4.610	6.641	6.134	554
v. unbaren Zahlungsmitteln (4**5)	847	8	224	234	287	101
von/aus Automaten (4**7)	2.238	392	833	836	405	163
in/aus Dienst-, Büro-, Fabrik-, Werkstatt- u. Lagerräumen (410*)	7.333	2.346	2.669	2.568	1.543	553
in/aus Gaststätten, Kantinen, Hotels und Pensionen (415*)	3.700	1.110	1.476	1.200	749	275

EINZELDARSTELLUNG VON DELIKTSBEREICHEN

GESCHLECHTS- UND ALTERSSTRUKTUR DER TATVERDÄCHTIGEN

	insg.	männlich	weiblich	Kinder	Jugendl.	Heranw.	Erwachs.
Diebstahl unter erschwerenden Umständen (4**)	9.021	8.038	983	561	2.552	1.528	4.380
v. Fahrrädern einschl. unbefugter Ingebrauchn. (4**3)	863	822	41	94	323	136	310
v. unbaren Zahlungsmitteln (4**5)	134	113	21	2	18	17	97
von/aus Automaten (4**7)	473	442	31	26	121	114	212
in/aus Dienst-, Büro-, Fabrik-, Werkstatt- u. Lagerräumen (410*)	1.271	1.193	78	50	285	248	688
in/aus Gaststätten, Kantinen, Hotels und Pensionen (415*)	699	663	36	7	180	169	343

ANTEILE DER NICHTDEUTSCHEN TATVERDÄCHTIGEN

ANZAHL DER TV BEI DIEBSTAHL UNTER ERSCHWERENDEN UMSTÄNDEN IN ABSOLUTEN ZAHLEN

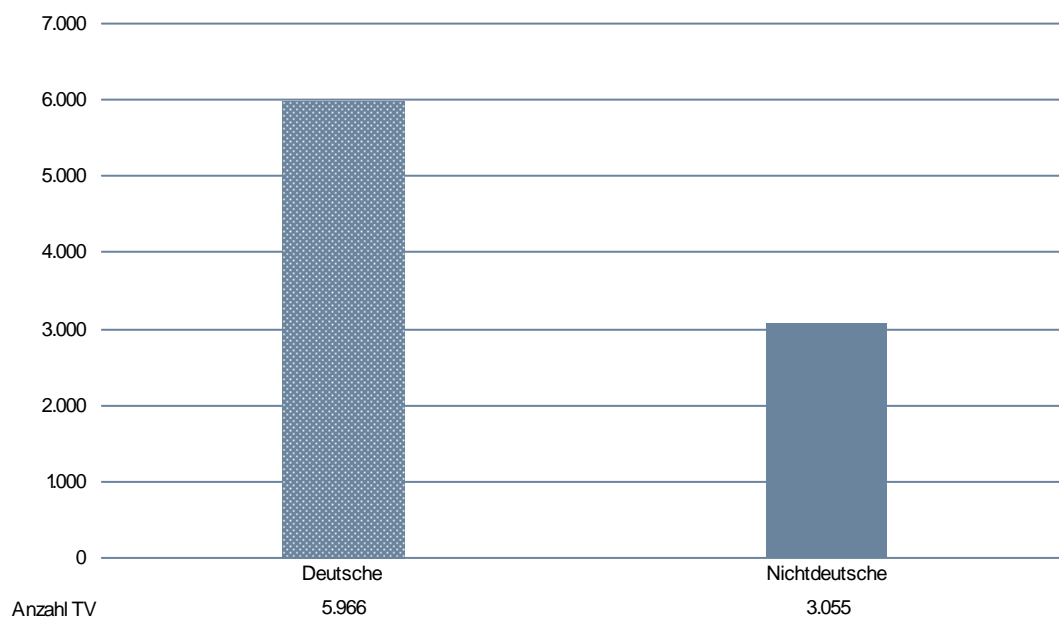

EINZELDARSTELLUNG VON DELIKTSBEREICHEN

ANZAHL DER DEUTSCHEN UND NICHTDEUTSCHEN TATVERDÄCHTIGEN IN AUSGESUCHTEN DELIKTSBEREICHEN

Erstrebtes/erlangtes Gut

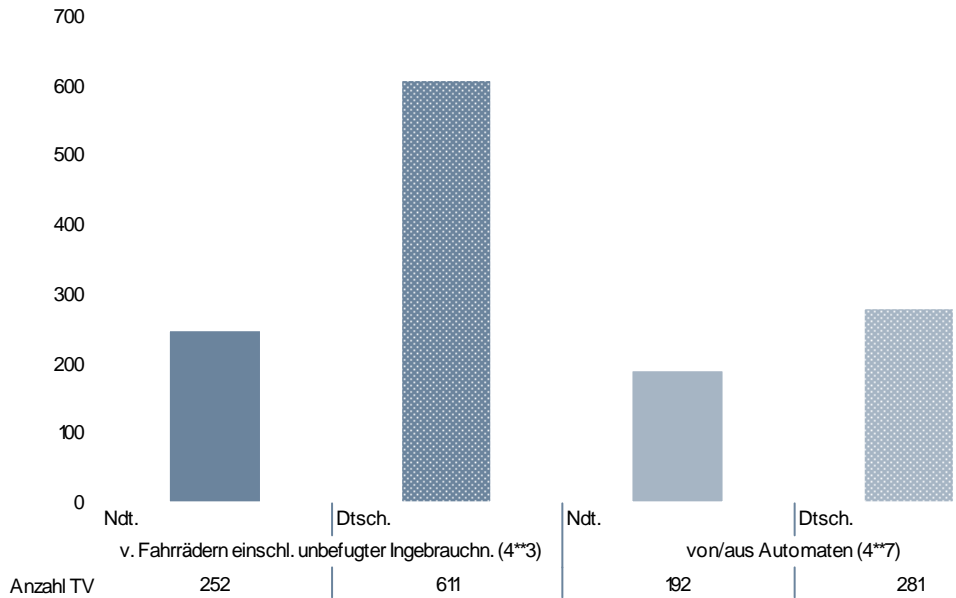

Tatörtlichkeit

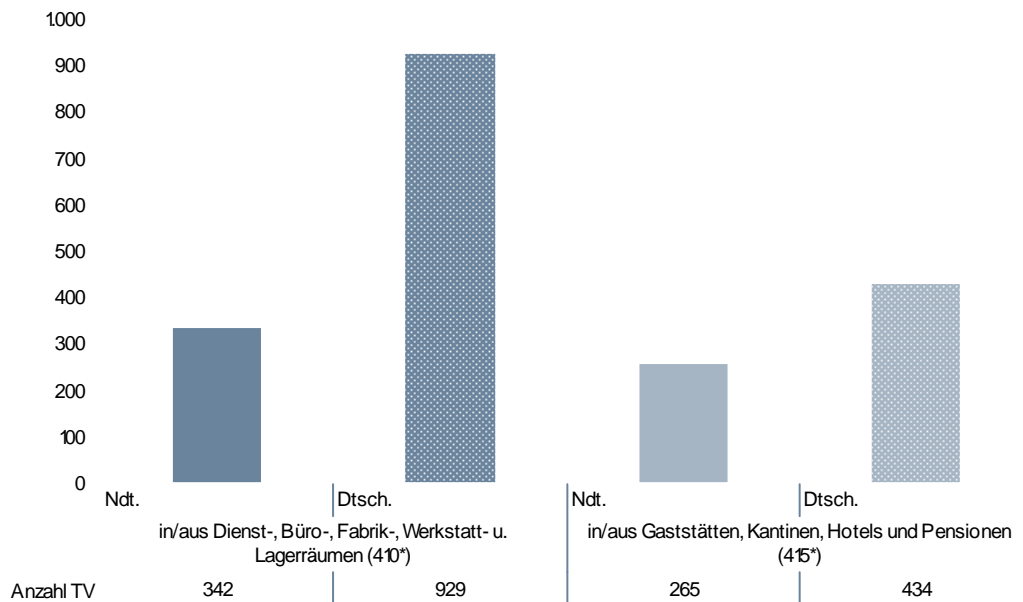

EINZELDARSTELLUNG VON DELIKTSBEREICHEN

NICHTDEUTSCHE TATVERDÄCHTIGE NACH STAATSANGEHÖRIGKEIT

Diebstahl unter erschwerenden Umständen (4***)	TV nach Staatsangehörigkeit				
	163 TÜRKEI	154 RUMÄNIEN	137 ITALIEN	152 POLEN	138 JUGOSLAWIEN (EHM.)
	588	411	252	209	135
v. Fahrrädern einschl. unbefugter Ingebrauchn. (4**3)	163 TÜRKEI 57	137 ITALIEN 30	170 SERBIEN 15	129 FRANKREICH 13	152 POLEN 12
v. unbaren Zahlungsmitteln (4**5)	154 RUMÄNIEN 16	152 POLEN 10	155 SLOWAKEI 6	163 TÜRKEI 6	125 BULGARIEN 3
von/aus Automaten (4**7)	163 TÜRKEI 83	154 RUMÄNIEN 17	137 ITALIEN 13	138 JUGOSLAWIEN (EHM.) 8	170 SERBIEN 7
in/aus Dienst-, Büro-, Fabrik-, Werkstatt- u. Lagerräumen (410*)	163 TÜRKEI 87	154 RUMÄNIEN 41	137 ITALIEN 30	152 POLEN 22	138 JUGOSLAWIEN (EHM.) 19
in/aus Gaststätten, Kantinen, Hotels und Pensionen (415*)	163 TÜRKEI 101	137 ITALIEN 24	154 RUMÄNIEN 20	138 JUGOSLAWIEN (EHM.) 15	132 SERBIEN UND MONTENEGRO (EHM.) 10

NICHTDEUTSCHE TATVERDÄCHTIGE NACH AUFENTHALTSGRUND IN DEUTSCHLAND

Diebstahl unter erschwerenden Umständen (4***)	Nd. TV	Aufenthalt der nichtdeutschen TV						
		illeg.	legal (ohne Stationierungstreitkräfte/Angehörige)					
			Tourist/ Durchr.	Student/ Schüler	Arbeit- nehmer	Gewer- betreib.	Asylbe- werber	Son- stige
	3.055	82	361	491	383	31	152	1.548
v. Fahrrädern einschl. unbefugter Ingebrauchn. (4**3)	252	0	7	82	19	1	20	120
v. unbaren Zahlungsmitteln (4**5)	56	1	13	3	5	0	1	33
von/aus Automaten (4**7)	192	3	12	28	28	6	3	112
in/aus Dienst-, Büro-, Fabrik-, Werkstatt- u. Lagerräumen (410*)	342	7	17	42	70	3	6	197
in/aus Gaststätten, Kantinen, Hotels und Pensionen (415*)	265	3	10	25	45	8	3	171

EINZELDARSTELLUNG VON DELIKTSBEREICHEN

ANGABEN ZUM TATVERDÄCHTIGEN

Tatverdächtige ...	Alleinhandelnd		bereits in Er- scheinung getreten		Konsument harter Drogen		unter Alkohol- einfluss		Schusswaffe mitgeführt	
	abs.	Anteil	abs.	Anteil	abs.	Anteil	abs.	Anteil	abs.	Anteil
Diebstahl unter erschwerenden Umständen (4***)	3.508	38,9%	6.642	73,6%	720	8,0%	965	10,7%	37	0,4%
v. Fahrrädern einschl. unbe- fugter Ingebrauchn. (4**3)	471	54,6%	594	68,8%	64	7,4%	114	13,2%	2	0,2%
v. unbaren Zahlungsmitteln (4**5)	60	44,8%	122	91,0%	23	17,2%	5	3,7%	0	0,0%
von/aus Automaten (4**7)	110	23,3%	366	77,4%	35	7,4%	36	7,6%	2	0,4%
in/aus Dienst-, Büro-, Fabrik-, Werkstatt- u. Lagerräumen (410*)	438	34,5%	1.016	79,9%	123	9,7%	87	6,8%	8	0,6%
in/aus Gaststätten, Kantinen, Hotels und Pensionen (415*)	246	35,2%	583	83,4%	77	11,0%	77	11,0%	2	0,3%

SCHUSSWAFFENGEBRAUCH/VERTEILUNG NACH GEMEINDEGRÖÖE

Straftat	erfasste Fälle	davon mit Schusswaffen		Verteilung nach Gemeindegröße			
		gedroht	geschossen	bis 20T EW	20T-100T	100T- 500T	500T u. mehr
Diebstahl unter erschwerenden Umständen (4***)	76.037	0	0	25.270	26.107	19.896	4.740
v. Fahrrädern einschl. unbe- fugter Ingebrauchn. (4**3)	17.943	0	0	4.610	6.641	6.134	554
v. unbaren Zahlungsmitteln (4**5)	847	0	0	224	234	287	101
von/aus Automaten (4**7)	2.238	0	0	833	836	405	163
in/aus Dienst-, Büro-, Fabrik-, Werkstatt- u. Lagerräumen (410*)	7.333	0	0	2.669	2.568	1.543	553
in/aus Gaststätten, Kantinen, Hotels und Pensionen (415*)	3.700	0	0	1.476	1.200	749	275

EINZELDARSTELLUNG VON DELIKTSBEREICHEN

SCHADEN

Schaden in Euro / Verteilung nach ausgew. Schadensgruppen	Vollendete Fälle insgesamt	Fallzahlen bei Schaden				Schadenshöhe gesamt in €
		bis unter 50 €	50 bis unter 500 €	500 bis unter 25.000 €	25.000 und mehr €	
Diebstahl unter erschwerenden Umständen (4**)	59.597	8.994	28.132	21.881	590	94.722.349
v. Fahrrädern einschl. unbefugter Ingebrauchn. (4**3)	17.780	1.008	12.121	4.650	1	7.134.454
v. unbaren Zahlungsmitteln (4**5)	839	146	481	208	4	605.438
von/aus Automaten (4**7)	1.846	389	469	984	4	2.764.450
in/aus Dienst-, Büro-, Fabrik-, Werkstatt- u. Lagerräumen (410*)	4.987	782	1.629	2.473	103	14.849.633
in/aus Gaststätten, Kantinen, Hotels und Pensionen (415*)	2.590	401	810	1.376	3	3.661.822

EINZELDARSTELLUNG VON DELIKTSBEREICHEN

DIEBSTAHL „RUND UM DAS KRAFTFAHRZEUG“

Die Summe aus den Straftatenschlüsseln ***1, ***2, *50* und *550 ergibt die Zahl der Diebstähle rund um das Kfz. Die Summe aus den Straftatenschlüsseln ***1, ***2, *50* und *550 ergibt die Zahl der TV, so dass die Echttatverdächtigenzählung für diesen Deliktsbereich nicht berücksichtigt wird.

10-JAHRES-ENTWICKLUNG

FÄLLE

	2001	2002	2003	2004	2005	2006	2007	2008	2009	2010
Diebstahl rund um das Kfz	50.242	51.044	50.452	49.868	43.938	41.551	40.196	35.294	31.690	30.266
v. Kraftwagen einschl. unbefugter Ingebrauchn. (***1)	3.728	3.653	3.331	3.077	2.669	2.553	2.168	1.586	1.517	1.247
v. Mopeds / Krafträdern einschl. unbefugter Ingebrauchn. (***)	3.996	3.945	3.909	4.778	4.405	4.709	5.405	4.829	4.392	3.803
in/aus Kraftfahrzeugen (*50*)	29.850	29.551	29.329	27.200	23.015	21.104	20.484	17.962	14.704	14.620
an Kraftfahrzeugen (*550)	12.668	13.895	13.883	14.813	13.849	13.185	12.139	10.917	11.077	10.596

TATVERDÄCHTIGE UND SCHADEN BEI DIEBSTAHL „RUND UM DAS KRAFTFAHRZEUG“

	2001	2002	2003	2004	2005	2006	2007	2008	2009	2010
Tatverdächtige	4.997	4.918	4.541	5.346	4.700	4.348	4.551	3.951	3.430	3.407
Schaden	38.040.336	20.887.277	43.642.884	67.122.792	39.670.174	39.460.728	33.866.146	31.159.650	29.891.523	25.118.185

EINZELDARSTELLUNG VON DELIKTSBEREICHEN

ERFASSTE FÄLLE NACH STADT-/LANDKREISEN (SCHLÜSSEL ***1 + ***2 + *50* + *550)

Bereich	erfasste Fälle		Zu-/Abnahme		AQ in %	
	2009	2010	absolut	in %	2009	2010
Land Baden-Württemberg	31.690	30.266	-1.424	-4,5	13,3	15,9
Regierungsbezirk Stuttgart¹⁴	8.327	7.154	-1.173	-14,1	16,4	16,0
Stuttgart, Stadtkreis	1.588	1.570	-18	-1,1	11,0	9,8
Böblingen	1.015	773	-242	-23,8	16,0	17,9
Esslingen	1.246	1.088	-158	-12,7	13,8	16,0
Göppingen	682	460	-222	-32,6	19,9	15,2
Ludwigsburg	1.196	1.153	-43	-3,6	19,2	15,7
Rems-Murr-Kreis	976	869	-107	-11,0	14,9	10,7
Heilbronn, Stadtkreis	444	387	-57	-12,8	8,6	22,0
Heilbronn, Landkreis	670	636	-34	-5,1	16,4	19,0
Hohenlohekreis	247	250	3	1,2	11,3	21,2
Schwäbisch Hall	549	522	-27	-4,9	15,7	13,0
Main-Tauber-Kreis	302	241	-61	-20,2	29,5	14,9
Heidenheim	270	265	-5	-1,9	16,3	15,1
Ostalbkreis	730	510	-220	-30,1	17,0	16,5
Regierungsbezirk Karlsruhe	9.971	10.554	583	5,8	11,2	17,3
Baden-Baden, Stadtkreis	235	297	62	26,4	21,7	10,8
Karlsruhe, Stadtkreis	1.321	1.862	541	41,0	12,3	19,4
Karlsruhe, Landkreis	1.328	1.449	121	9,1	10,0	25,9
Rastatt	902	871	-31	-3,4	12,6	13,4
Heidelberg, Stadtkreis	595	515	-80	-13,4	10,6	12,0
Mannheim, Stadtkreis	2.037	2.118	81	4,0	9,8	11,7
Neckar-Odenwald-Kreis	270	250	-20	-7,4	18,9	24,0
Rhein-Neckar-Kreis	2.087	1.971	-116	-5,6	8,8	20,1
Pforzheim, Stadtkreis	363	490	127	35,0	8,8	9,8
Calw	301	235	-66	-21,9	20,9	19,6
Enzkreis	324	340	16	4,9	13,0	12,1
Freudenstadt	208	156	-52	-25,0	13,0	21,8
Regierungsbezirk Freiburg	7.551	7.043	-508	-6,7	12,4	13,2
Freiburg, Stadtkreis	1.529	1.519	-10	-0,7	9,6	8,6
Breisgau-Hochschwarzwald	834	743	-91	-10,9	11,6	8,2
Emmendingen	405	441	36	8,9	9,6	18,1
Ortenaukreis	1.873	1.826	-47	-2,5	11,4	10,5
Rottweil	262	213	-49	-18,7	11,5	17,4
Schwarzwald-Baar-Kreis	445	396	-49	-11,0	16,6	16,9
Tuttlingen	304	224	-80	-26,3	22,4	22,3
Konstanz	729	648	-81	-11,1	16,2	19,4
Lörrach	758	698	-60	-7,9	9,8	11,2
Waldshut	412	335	-77	-18,7	19,2	33,1

¹⁴ Ohne Stadt Stuttgart

EINZELDARSTELLUNG VON DELIKTSBEREICHEN

Regierungsbezirk Tübingen	4.233	3.908	-325	-7,7	14,6	19,2
Reutlingen	676	534	-142	-21,0	18,8	11,8
Tübingen	449	551	102	22,7	10,7	21,6
Zollernalbkreis	361	407	46	12,7	10,8	29,5
Ulm, Stadtkreis	455	357	-98	-21,5	8,6	14,0
Alb-Donau-Kreis	406	361	-45	-11,1	13,3	17,2
Biberach	419	346	-73	-17,4	21,2	18,5
Bodenseekreis	400	408	8	2,0	23,5	23,3
Ravensburg	714	734	20	2,8	9,2	18,4
Sigmaringen	353	210	-143	-40,5	18,1	19,5

EINZELDARSTELLUNG VON DELIKTSBEREICHEN

VORJAHRESVERGLEICH

	2009			2010		
	erfasste Fälle	aufgeklärte Fälle	AQ in %	erfasste Fälle	aufgeklärte Fälle	AQ in %
Diebstahl rund um das Kfz	31.690	4.220	13,3	30.266	4.800	15,9
v. Kraftwagen einschl. unbefugter Ingebrauchn. (***)	1.517	555	36,6	1.247	415	33,3
v. Mopeds / Krafträdern einschl. unbefugter Ingebrauchn. (***)	4.392	824	18,8	3.803	886	23,3
in/aus Kraftfahrzeugen (*50*)	14.704	1.857	12,6	14.620	2.304	15,8
an Kraftfahrzeugen (*550)	11.077	984	8,9	10.596	1.195	11,3

VERSUCHE/VERTEILUNG NACH GEMEINDEGRÖÙE

Straftat	erfasste Fälle	Versuche	Verteilung nach Gemeindegröße (Einwohner)			
			bis 20T	20T-100T	100T-500T	500T u. mehr
Diebstahl rund um das Kfz	30.266	3.323	10.535	10.590	7.534	1.570
v. Kraftwagen einschl. unbefugter Ingebrauchn. (***)	1.247	295	481	438	265	63
v. Mopeds / Krafträdern einschl. unbefugter Ingebrauchn. (***)	3.803	549	1.178	1.332	1.181	112
in/aus Kraftfahrzeugen (*50*)	14.620	2.248	4.973	4.945	3.859	825
an Kraftfahrzeugen (*550)	10.596	231	3.903	3.875	2.229	570

GESCHLECHTS- UND ALTERSSTRUKTUR DER TATVERDÄCHTIGEN

	insg.	männlich	weiblich	Kinder	Jugendl.	Heranw.	Erwachs.
Diebstahl rund um das Kfz	3.407	3.227	180	153	1.313	620	1.321
v. Kraftwagen einschl. unbefugter Ingebrauchn. (***)	509	479	30	9	140	95	265
v. Mopeds / Krafträdern einschl. unbefugter Ingebrauchn. (***)	909	886	23	67	606	138	98
in/aus Kraftfahrzeugen (*50*)	1.239	1.158	81	40	324	232	643
an Kraftfahrzeugen (*550)	750	704	46	37	243	155	315

EINZELDARSTELLUNG VON DELIKTSBEREICHEN

ANTEILE DER NICHTDEUTSCHEN TATVERDÄCHTIGEN

ANZAHL DER TV VON DIEBSTAHL „RUND UM DAS KRAFTFAHRZEUG“ IN ABSOLUTEN ZAHLEN

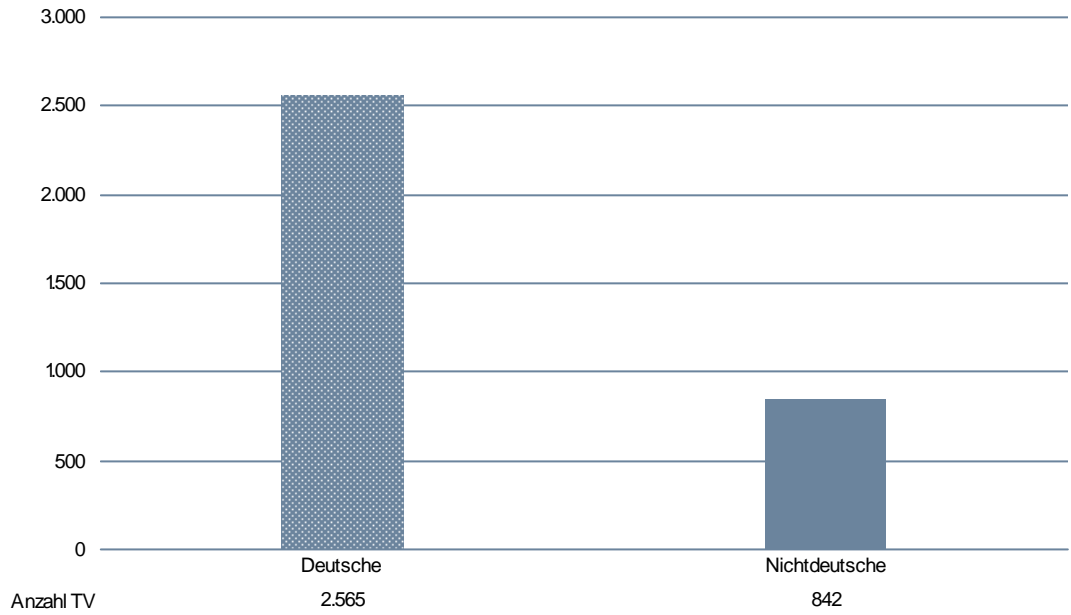

ANTEILE DER DEUTSCHEN UND NICHTDEUTSCHEN TATVERDÄCHTIGEN

Diebstahl von Kfz

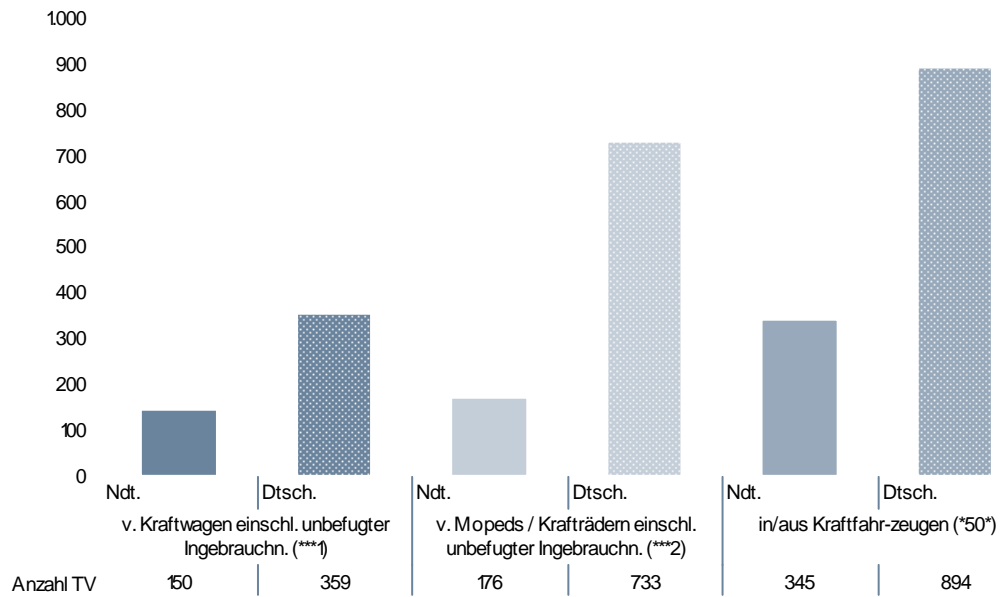

EINZELDARSTELLUNG VON DELIKTSBEREICHEN

NICHTDEUTSCHE TATVERDÄCHTIGE NACH STAATSANGEHÖRIGKEIT

	TV nach Staatsangehörigkeit				
v. Kraftwagen einschl. unbefugter Ingebrauchn. (***)	152 POLEN	154 RUMÄNIEN	163 TÜRKEI	137 ITALIEN	122 BOSNIEN UND HERZEGOWINA
	29	24	22	10	5
v. Mopeds / Krafträdern einschl. unbefugter Ingebrauchn. (***)	163 TÜRKEI	137 ITALIEN	132 SERBIEN UND MONTENEGRO (EHM.)	138 JUGOSLAWIEN (EHM.)	152 POLEN
	53	33	11	7	7
in/aus Kraftfahrzeugen (*50*)	163 TÜRKEI	152 POLEN	137 ITALIEN	154 RUMÄNIEN	138 JUGOSLAWIEN (EHM.)
	63	42	26	20	19
an Kraftfahrzeugen (*550)	163 TÜRKEI	152 POLEN	154 RUMÄNIEN	137 ITALIEN	130 KROATIEN
	44	18	17	10	8

NICHTDEUTSCHE TATVERDÄCHTIGE NACH AUFENTHALTSGRUND IN DEUTSCHLAND

	Nd. TV	Aufenthalt der nichtdeutschen TV						
		illeg.	legal (ohne Stationierungstreitkräfte/Angehörige)					
			Tourist/ Durchr.	Student/ Schüler	Arbeit- nehmer	Gewer- betreib.	Asylbe- werber	Son- stige
Diebstahl rund um das Kfz	842	11	95	197	127	8	16	384
v. Kraftwagen einschl. unbefugter Ingebrauchn. (***)	150	4	23	17	23	3	0	80
v. Mopeds / Krafträdern einschl. unbefugter Ingebrauchn. (***)	176	0	6	88	5	0	2	75
in/aus Kraftfahrzeugen (*50*)	345	3	45	54	67	4	13	155
an Kraftfahrzeugen (*550)	171	4	21	38	32	1	1	74

EINZELDARSTELLUNG VON DELIKTSBEREICHEN

ANGABEN ZUM TATVERDÄCHTIGEN

Tatverdächtige ...	Alleinhandelnd		bereits in Er- scheinung getreten		Konsument harter Drogen		unter Alkohol- einfluss		Schusswaffe mitgeführt	
	abs.	in %	abs.	in %	abs.	in %	abs.	in %	abs.	in %
v. Kraftwagen einschl. unbefugter Ingebrauchn. (***)	199	39,1%	406	79,8%	34	6,7%	83	16,3%	0	0,0%
v. Mopeds / Krafträdern einschl. unbefugter In- gebrauchn. (***)	255	28,1%	696	76,6%	24	2,6%	72	7,9%	0	0,0%
in/aus Kraftfahrzeugen (*50*)	591	47,7%	1.013	81,8%	126	10,2%	147	11,9%	4	0,3%
an Kraftfahrzeugen (*550)	334	44,5%	510	68,0%	31	4,1%	63	8,4%	1	0,1%

SCHUSSWAFFENGEBRAUCH/VERTEILUNG NACH GEMEINDEGRÖÙE

Straftat	erfasste Fälle	davon mit Schusswaffen		Verteilung nach GemeindegröÙe			
		gedroht	geschossen	bis 20T EW	20T-100T	100T- 500T	500T u. mehr
Diebstahl rund um das Kfz	30.266	0	0	10.535	10.590	7.534	1.570
v. Kraftwagen einschl. unbefugter Ingebrauchn. (***)	1.247	0	0	481	438	265	63
v. Mopeds / Krafträdern einschl. unbefugter In- gebrauchn. (***)	3.803	0	0	1.178	1.332	1.181	112
in/aus Kraftfahrzeugen (*50*)	14.620	0	0	4.973	4.945	3.859	825
an Kraftfahrzeugen (*550)	10.596	0	0	3.903	3.875	2.229	570

EINZELDARSTELLUNG VON DELIKTSBEREICHEN

SCHADEN

Schaden in Mio. Euro / Verteilung nach ausgew. Schadensgruppen	Vollendete Fälle insgesamt	Fallzahlen bei Schaden				Schadenshöhe gesamt in Mio. €
		bis unter 50 €	50 bis unter 500 €	500 bis unter 25.000 €	25.000 und mehr €	
Diebstahl rund um das Kfz	26.943	7.456	12.505	6.825	157	25,2
v. Kraftwagen einschl. unbefugter Ingebrauchn. (***)	952	93	62	673	124	10,5
v. Mopeds / Krafträdern einschl. unbefugter Ingebrauchn. (***)	3.254	338	921	1.984	11	3,9
in/aus Kraftfahrzeugen (*50*)	12.372	2.430	6.708	3.215	19	8,2
an Kraftfahrzeugen (*550)	10.365	4.595	4.814	953	3	2,6

EINZELDARSTELLUNG VON DELIKTSBEREICHEN

DIEBSTAHL IN/AUS WARENHÄUSERN U.Ä.

10-JAHRES-ENTWICKLUNG

FÄLLE

	2001	2002	2003	2004	2005	2006	2007	2008	2009	2010
Diebstahl in/aus Warenhäusern, Verkaufsräumen, Selbstbedienungsläden (*25*)	66.308	68.187	64.471	67.989	57.676	55.519	53.319	52.014	52.325	50.131
o. erschw. Umstände (325*)	62.333	63.842	59.529	63.156	52.818	51.359	49.155	47.509	48.213	46.213
u. erschw. Umstände (425*)	3.975	4.345	4.942	4.833	4.858	4.160	4.164	4.505	4.112	3.918
Ladendiebstahl (*26*)	56.792	58.701	53.460	56.467	47.511	46.420	44.617	43.758	45.032	43.030
o. erschw. Umstände (326*)	56.298	58.135	52.900	55.779	46.639	45.729	44.003	43.121	44.009	41.909
u. erschw. Umstände (426*)	494	566	560	688	872	691	614	637	1.023	1.121

TATVERDÄCHTIGE UND SCHADEN

	2001	2002	2003	2004	2005	2006	2007	2008	2009	2010
Tatverdächtige	52.041	53.454	48.558	52.770	43.554	41.697	41.076	39.359	39.587	38.438
Schaden	16.050.069	9.452.860	17.472.742	21.026.139	16.567.179	14.922.454	14.617.945	13.761.081	10.936.041	10.550.813

EINZELDARSTELLUNG VON DELIKTSBEREICHEN

ERFASSTE FÄLLE NACH STADT-/LANDKREISEN (SCHLÜSSEL *25*)

Bereich	erfasste Fälle		Zu-/Abnahme		AQ in %		HZ
	2009	2010	absolut	in %	2009	2010	
Land Baden-Württemberg	52.325	50.131	-2.194	-4,2	85,0	85,1	467
Regierungsbezirk Stuttgart¹⁵	13.720	13.530	-190	-1,4	85,5	85,7	398
Stuttgart, Stadtkreis	5.480	5.308	-172	-3,1	80,9	80,7	882
Böblingen	1.456	1.343	-113	-7,8	86,7	85,1	361
Esslingen	1.896	1.739	-157	-8,3	83,4	82,0	338
Göppingen	906	901	-5	-0,6	87,1	90,3	355
Ludwigsburg	2.225	2.312	87	3,9	86,7	86,9	447
Rems-Murr-Kreis	1.277	1.381	104	8,1	86,4	77,7	332
Heilbronn, Stadtkreis	1.301	1.381	80	6,1	88,0	90,2	1.128
Heilbronn, Landkreis	1.177	1.098	-79	-6,7	74,0	80,7	334
Hohenlohekreis	419	482	63	15,0	85,2	87,8	442
Schwäbisch Hall	870	757	-113	-13,0	86,2	84,4	401
Main-Tauber-Kreis	457	495	38	8,3	89,3	90,7	369
Heidenheim	491	476	-15	-3,1	92,7	87,2	361
Ostalbkreis	1.245	1.165	-80	-6,4	87,1	92,3	373
Regierungsbezirk Karlsruhe	13.399	12.902	-497	-3,7	83,2	83,0	471
Baden-Baden, Stadtkreis	354	430	76	21,5	88,4	86,7	789
Karlsruhe, Stadtkreis	2.910	2.637	-273	-9,4	81,2	82,6	903
Karlsruhe, Landkreis	1.096	1.082	-14	-1,3	79,4	77,6	251
Rastatt	836	653	-183	-21,9	85,5	79,9	288
Heidelberg, Stadtkreis	1.269	1.312	43	3,4	86,4	84,1	896
Mannheim, Stadtkreis	2.771	2.780	9	0,3	79,6	80,3	891
Neckar-Odenwald-Kreis	471	383	-88	-18,7	87,3	89,3	259
Rhein-Neckar-Kreis	1.495	1.640	145	9,7	79,9	82,6	306
Pforzheim, Stadtkreis	1.234	1.164	-70	-5,7	92,2	91,1	972
Calw	431	341	-90	-20,9	85,6	88,0	216
Enzkreis	291	207	-84	-28,9	86,6	79,7	106
Freudenstadt	241	273	32	13,3	90,9	86,1	226
Regierungsbezirk Freiburg	11.926	11.445	-481	-4,0	86,5	87,2	521
Freiburg, Stadtkreis	2.573	2.377	-196	-7,6	90,2	89,1	1.071
Breisgau-Hochschwarzwald	773	684	-89	-11,5	77,1	78,1	273
Emmendingen	366	443	77	21,0	81,4	83,7	281
Ortenaukreis	2.573	2.544	-29	-1,1	86,0	88,1	610
Rottweil	376	403	27	7,2	82,2	80,9	287
Schwarzwald-Baar-Kreis	1.045	880	-165	-15,8	89,3	85,6	425
Tuttlingen	479	464	-15	-3,1	85,0	85,1	344
Konstanz	1.673	1.628	-45	-2,7	90,3	93,3	587
Lörrach	1.349	1.263	-86	-6,4	86,7	84,7	568

¹⁵ Ohne Stadt Stuttgart

EINZELDARSTELLUNG VON DELIKTSBEREICHEN

Waldshut	719	759	40	5,6	78,3	86,0	456
Regierungsbezirk Tübingen	7.796	6.931	-865	-11,1	87,7	87,7	383
Reutlingen	1.653	1.427	-226	-13,7	86,0	89,6	508
Tübingen	878	790	-88	-10,0	87,6	87,0	358
Zollernalbkreis	615	462	-153	-24,9	91,2	90,3	244
Ulm, Stadtkreis	1.237	1.090	-147	-11,9	91,5	90,6	893
Alb-Donau-Kreis	289	318	29	10,0	88,9	80,8	167
Biberach	453	429	-24	-5,3	89,4	87,6	227
Bodenseekreis	934	875	-59	-6,3	89,9	88,2	421
Ravensburg	1.223	1.109	-114	-9,3	82,3	82,9	401
Sigmaringen	514	431	-83	-16,1	87,0	89,1	329

EINZELDARSTELLUNG VON DELIKTSBEREICHEN

VORJAHRESVERGLEICH

	2009			2010		
	erfasste Fälle	aufgeklärte Fälle	AQ in %	erfasste Fälle	aufgeklärte Fälle	AQ in %
Diebstahl in/aus Warenhäusern, Verkaufsräumen, Selbstbedienungsläden (*25*)	52.325	44.479	85,0	50.131	42.658	85,1
o. erschw. Umstände (325*)	48.213	42.730	88,6	46.213	40.752	88,2
u. erschw. Umstände (425*)	4.112	1.749	42,5	3.918	1.906	48,6
Ladendiebstahl (*26*)	45.032	42.188	93,7	43.030	40.609	94,4
o. erschw. Umstände (326*)	44.009	41.405	94,1	41.909	39.693	94,7
u. erschw. Umstände (426*)	1.023	783	76,5	1.121	916	81,7

VERSUCHE/VERTEILUNG NACH GEMEINDEGRÖßE

Straftat	erfasste Fälle	Versuche	Verteilung nach Gemeindegröße (Einwohner)			
			bis 20T	20T-100T	100T-500T	500T u. mehr
Diebstahl in/aus Warenhäusern, Verkaufsräumen, Selbstbedienungsläden (*25*)	50.131	1.896	9.366	22.048	13.394	5.308
o. erschw. Umstände (325*)	46.213	681	8.345	20.649	12.444	4.763
u. erschw. Umstände (425*)	3.918	1.215	1.021	1.399	950	545
Ladendiebstahl (*26*)	43.030	730	7.602	19.414	11.683	4.318
o. erschw. Umstände (326*)	41.909	632	7.462	19.027	11.391	4.018
u. erschw. Umstände (426*)	1.121	98	140	387	292	300

GESCHLECHTS- UND ALTERSSTRUKTUR DER TATVERDÄCHTIGEN

	insg.	männlich	weiblich	Kinder	Jugendl.	Heranw.	Erwachs.
Diebstahl in/aus Warenhäusern, Verkaufsräumen, Selbstbedienungsläden (*25*)	38.438	22.631	15.807	5.506	8.410	2.363	22.159
o. erschw. Umstände (325*)	37.232	21.632	15.600	5.473	8.105	2.146	21.508
u. erschw. Umstände (425*)	1.623	1.342	281	46	397	267	913
Ladendiebstahl (*26*)	36.915	21.486	15.429	5.410	8.061	2.131	21.313
o. erschw. Umstände (326*)	36.357	21.080	15.277	5.385	7.947	2.060	20.965
u. erschw. Umstände (426*)	828	620	208	33	158	101	536

EINZELDARSTELLUNG VON DELIKTSBEREICHEN

ANTEILE DER NICHTDEUTSCHEN TATVERDÄCHTIGEN

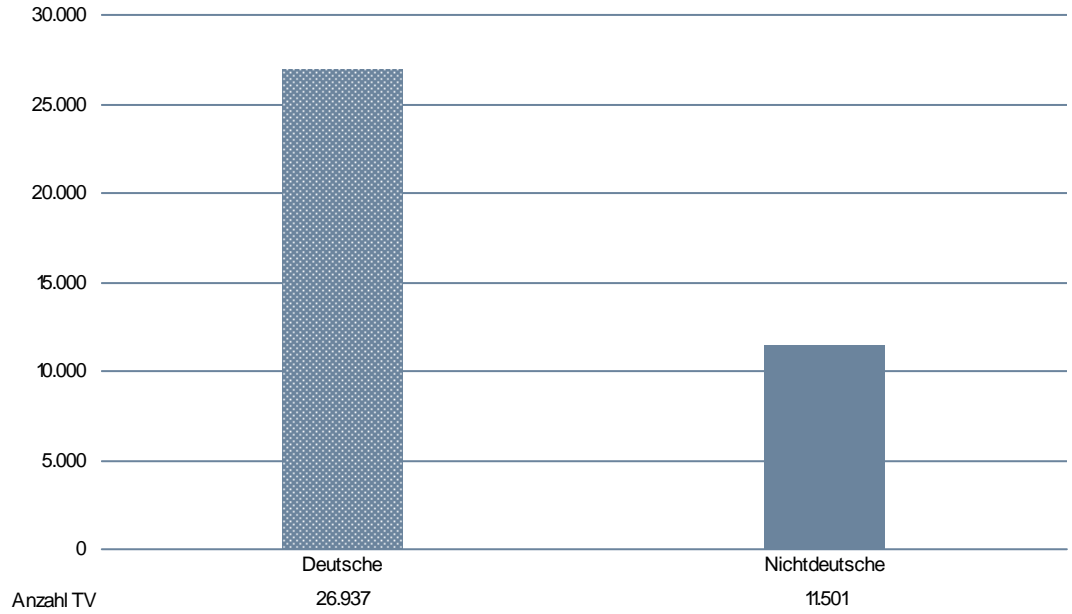

ANTEILE DER DEUTSCHEN UND NICHTDEUTSCHEN TATVERDÄCHTIGEN

Diebstahl in/aus Warenhäusern, Verkaufsräumen, Selbstbedienungsläden (*25*)

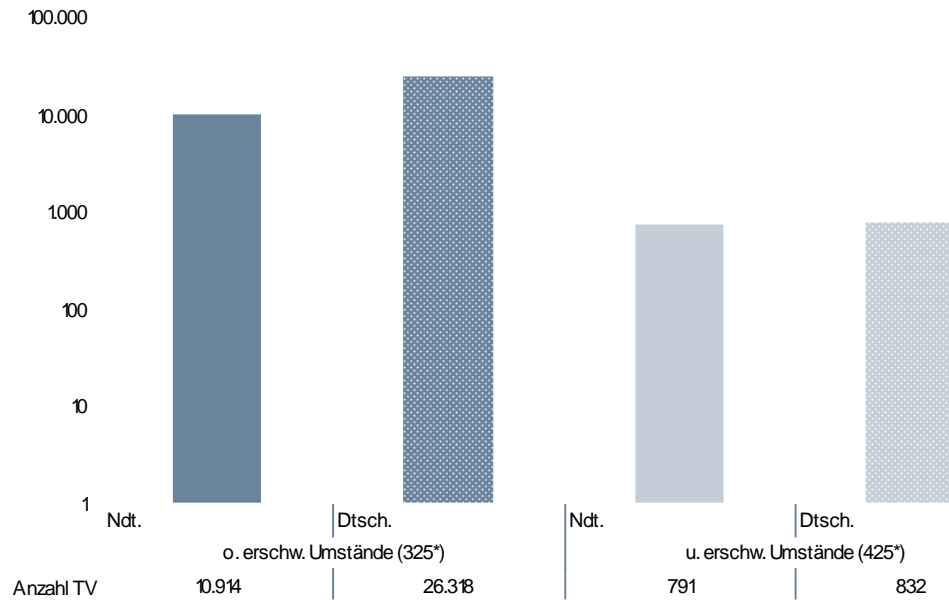

EINZELDARSTELLUNG VON DELIKTSBEREICHEN

Ladendiebstahl

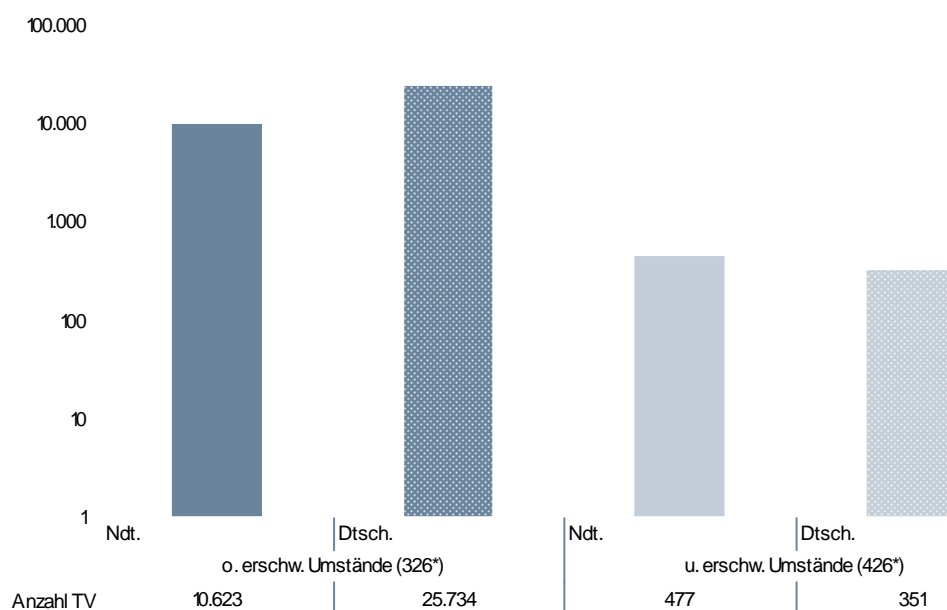

NICHTDEUTSCHE TATVERDÄCHTIGE NACH STAATSANGEHÖRIGKEIT

	TV nach Staatsangehörigkeit				
	163 TÜRKEI	154 RUMÄNIEN	137 ITALIEN	129 FRANKREICH	152 POLEN
Diebstahl in/aus Warenhäusern, Verkaufsräumen, Selbstbedienungsläden (*25*)	1.558	1.100	1.074	837	669
o. erschw. Umstände (325*)	1.489	1.047	984	829	623
u. erschw. Umstände (425*)	154 RUMÄNIEN	163 TÜRKEI	221 ALGERIEN	152 POLEN	160 RUSSISCHE FÖDERATION
	151	84	76	55	50
Ladendiebstahl (*26*)	1.469	1.033	1.018	817	652
o. erschw. Umstände (326*)	1.446	1.022	944	810	615
u. erschw. Umstände (426*)	154 RUMÄNIEN	221 ALGERIEN	152 POLEN	160 RUSSISCHE FÖDERATION	163 TÜRKEI
	99	67	41	36	32

EINZELDARSTELLUNG VON DELIKTSBEREICHEN

NICHTDEUTSCHE TATVERDÄCHTIGE NACH AUFENTHALTSGRUND IN DEUTSCHLAND

	Nd. TV	Aufenthalt der nichtdeutschen TV						
		illeg.	legal (ohne Stationierungstreitkräfte/Angehörige)					
			Tourist/ Durchr.	Student/ Schüler	Arbeit- nehmer	Gewer- betreib.	Asylbe- werber	Son- stige
Diebstahl in/aus Warenhäusern, Ver- kaufsräumen, Selbstbedienungsläden (*25*)	11.501	99	1.703	2.428	1.506	66	562	5.110
o. erschw. Umstände (325*)	10.914	61	1.584	2.372	1.434	60	516	4.860
u. erschw. Umstände (425*)	791	42	138	73	80	7	108	343
Ladendiebstahl (*26*)	10.951	84	1.630	2.355	1.417	57	535	4.847
o. erschw. Umstände (326*)	10.623	61	1.552	2.327	1.384	56	500	4.717
u. erschw. Umstände (426*)	477	27	92	36	37	2	88	195

ANGABEN ZUM TATVERDÄCHTIGEN

Tatverdächtige ...	Alleinhandelnd		bereits in Er- scheinung getreten		Konsument harter Drogen		unter Alkohol- einfluss		Schusswaffe mitgeführt	
	abs.	in %	abs.	in %	abs.	in %	abs.	in %	abs.	in %
Diebstahl in/aus Warenhäusern, Verkaufsräumen, Selbstbedie- nungsläden (*25*)	29.702	77,3%	14.504	37,7%	1.745	4,5%	1.704	4,4%	2	0,0%
o. erschw. Umstände (325*)	29.324	78,8%	13.579	36,5%	1.643	4,4%	1.582	4,2%	0	0,0%
u. erschw. Umstände (425*)	593	36,5%	1.290	79,5%	183	11,3%	135	8,3%	2	0,1%
Ladendiebstahl (*26*)	28.849	78,1%	13.576	36,8%	1.646	4,5%	1.565	4,2%	1	0,0%
o. erschw. Umstände (326*)	28.651	78,8%	13.199	36,3%	1.594	4,4%	1.535	4,2%	0	0,0%
u. erschw. Umstände (426*)	348	42,0%	604	72,9%	112	13,5%	37	4,5%	1	0,1%

EINZELDARSTELLUNG VON DELIKTSBEREICHEN

SCHUSSWAFFENGEBRAUCH/VERTEILUNG NACH GEMEINDEGRÖßE

Straftat	erfasste Fälle	davon mit Schusswaffen		Verteilung nach Gemeindegröße			
		gedroht	geschossen	bis 20T EW	20T-100T	100T- 500T	500T u. mehr
Diebstahl in/aus Warenhäusern, Verkaufsräumen, Selbstbedienungsläden (*25*)	50.131	0	0	9.366	22.048	13.394	5.308
o. erschw. Umstände (325*)	46.213	0	0	8.345	20.649	12.444	4.763
u. erschw. Umstände (425*)	3.918	0	0	1.021	1.399	950	545
Ladendiebstahl (*26*)	43.030	0	0	7.602	19.414	11.683	4.318
o. erschw. Umstände (326*)	41.909	0	0	7.462	19.027	11.391	4.018
u. erschw. Umstände (426*)	1.121	0	0	140	387	292	300

SCHADEN

Schaden in Mio. Euro / Verteilung nach ausgew. Schadensgruppen	Vollendete Fälle insgesamt	Fallzahlen bei Schaden				Schadenshöhe gesamt in €
		bis unter 50 €	50 bis unter 500 €	500 bis unter 25.000 €	25.000 und mehr €	
Diebstahl in/aus Warenhäusern, Verkaufsräumen, Selbstbedienungsläden (*25*)	48.235	33.859	11.999	2.320	57	10.550.813
o. erschw. Umstände (325*)	45.532	33.414	10.882	1.234	2	3.648.589
u. erschw. Umstände (425*)	2.703	445	1.117	1.086	55	6.902.224
Ladendiebstahl (*26*)	42.300	32.378	8.939	982	1	3.101.809
o. erschw. Umstände (326*)	41.277	32.144	8.409	724	0	2.395.842
u. erschw. Umstände (426*)	1.023	234	530	258	1	705.967

EINZELDARSTELLUNG VON DELIKTSBEREICHEN

DIEBSTAHL IM WOHNBEREICH

10-JAHRES-ENTWICKLUNG

FÄLLE

	2001	2002	2003	2004	2005	2006	2007	2008	2009	2010
Diebstahl in/aus Wohnungen (*35*)	12.435	13.257	13.039	14.042	11.991	11.642	11.269	11.333	11.512	11.957
Tageswohnungseinbruch (436*)	3.161	3.445	3.352	2.859	2.541	2.181	2.315	2.201	2.916	2.864
Diebstahl in/aus Boden-, Keller- räumen und Waschküchen (*40*)	4.527	4.554	5.013	4.630	4.349	4.115	3.627	3.542	3.909	4.180

TATVERDÄCHTIGE UND SCHADEN

	2001	2002	2003	2004	2005	2006	2007	2008	2009	2010
Tatverdächtige	3.671	3.818	3.644	4.463	4.056	3.766	3.507	3.369	3.019	3.031
Schaden in Mio Euro	20,2	12,3	23,9	29,5	21,0	21,9	27,7	21,8	31,9	29,6

EINZELDARSTELLUNG VON DELIKTSBEREICHEN

ERFASSTE FÄLLE DIEBSTAHL OHNE ERSCHWERENDE UMSTÄNDE NACH STADT-/LANDKREISEN (SCHLÜSSEL *35*)

Bereich	erfasste Fälle		Zu-/Abnahme		AQ in %		HZ
	2009	2010	absolut	in %	2009	2010	2010
Land Baden-Württemberg	11.512	11.957	445	3,9	27,1	27,6	111
Regierungsbezirk Stuttgart¹⁶	2.664	2.935	271	10,2	30,6	27,6	86
Stuttgart, Stadtkreis	925	1.057	132	14,3	24,4	19,0	176
Böblingen	366	410	44	12,0	21,0	25,1	110
Esslingen	441	504	63	14,3	30,2	24,6	98
Göppingen	156	198	42	26,9	27,6	22,7	78
Ludwigsburg	422	500	78	18,5	25,8	30,4	97
Rems-Murr-Kreis	310	380	70	22,6	36,8	30,8	91
Heilbronn, Stadtkreis	103	104	1	1,0	46,6	47,1	85
Heilbronn, Landkreis	251	253	2	0,8	29,5	21,3	77
Hohenlohekreis	128	99	-29	-22,7	35,9	37,4	91
Schwäbisch Hall	140	107	-33	-23,6	37,9	32,7	57
Main-Tauber-Kreis	73	81	8	11,0	34,2	23,5	60
Heidenheim	68	55	-13	-19,1	47,1	23,6	42
Ostalbkreis	206	244	38	18,4	30,1	25,0	78
Regierungsbezirk Karlsruhe	3.426	3.706	280	8,2	24,1	25,5	135
Baden-Baden, Stadtkreis	128	124	-4	-3,1	10,2	21,8	228
Karlsruhe, Stadtkreis	630	663	33	5,2	16,8	16,3	227
Karlsruhe, Landkreis	414	415	1	0,2	19,3	21,9	96
Rastatt	247	241	-6	-2,4	27,5	23,7	106
Heidelberg, Stadtkreis	238	229	-9	-3,8	26,1	23,1	156
Mannheim, Stadtkreis	663	881	218	32,9	25,5	33,5	282
Neckar-Odenwald-Kreis	99	105	6	6,1	62,6	49,5	71
Rhein-Neckar-Kreis	503	585	82	16,3	21,9	22,9	109
Pforzheim, Stadtkreis	222	177	-45	-20,3	21,6	27,1	148
Calw	94	100	6	6,4	48,9	39,0	63
Enzkreis	140	139	-1	-0,7	27,9	15,8	71
Freudenstadt	48	47	-1	-2,1	47,9	40,4	39
Regierungsbezirk Freiburg	3.088	2.747	-341	-11,0	24,9	30,8	125
Freiburg, Stadtkreis	764	566	-198	-25,9	18,2	25,4	255
Breisgau-Hochschwarzwald	378	356	-22	-5,8	20,6	31,5	142
Emmendingen	187	194	7	3,7	28,3	41,2	123
Ortenaukreis	593	557	-36	-6,1	22,1	29,3	133
Rottweil	92	88	-4	-4,3	40,2	21,6	63
Schwarzwald-Baar-Kreis	198	163	-35	-17,7	28,8	26,4	79
Tuttlingen	171	143	-28	-16,4	24,0	33,6	106
Konstanz	258	268	10	3,9	29,5	42,5	97

¹⁶ Ohne Stadt Stuttgart

EINZELDARSTELLUNG VON DELIKTSBEREICHEN

Lörrach	323	301	-22	-6,8	32,8	25,6	135
Waldshut	124	111	-13	-10,5	41,1	41,4	67
Regierungsbezirk Tübingen	1.408	1.511	103	7,3	34,5	32,7	84
Reutlingen	204	228	24	11,8	43,6	30,3	81
Tübingen	164	207	43	26,2	29,3	43,5	94
Zollernalbkreis	93	121	28	30,1	36,6	34,7	64
Ulm, Stadtkreis	122	140	18	14,8	34,4	28,6	115
Alb-Donau-Kreis	101	136	35	34,7	36,6	27,2	72
Biberach	123	112	-11	-8,9	32,5	26,8	59
Bodenseekreis	231	213	-18	-7,8	42,4	25,4	103
Ravensburg	256	217	-39	-15,2	22,3	34,1	79
Sigmaringen	114	137	23	20,2	36,0	42,3	105

EINZELDARSTELLUNG VON DELIKTSBEREICHEN

VORJAHRESVERGLEICH

	2008			2009		
	erfasste Fälle	aufgeklärte Fälle	AQ in %	erfasste Fälle	aufgeklärte Fälle	AQ in %
Diebstahl in/aus Wohnungen (*35*)	11.512	3.123	27,1	11.957	3.296	27,6
Tageswohnungseinbruch (436*)	2.916	343	11,8	2.864	432	15,1
Diebstahl in/aus Boden-, Keller- räumen und Waschküchen (*40*)	3.909	522	13,4	4.180	607	14,5

VERSUCHE/VERTEILUNG NACH GEMEINDEGRÖÖE

Straftat	erfasste Fälle	Versuche	Verteilung nach Gemeindegröße (Einwohner)			
			bis 20T	20T-100T	100T-500T	500T u. mehr
Diebstahl in/aus Wohnungen (*35*)	11.957	3.168	4.415	3.611	2.873	1.057
Tageswohnungseinbruch (436*)	2.864	934	927	820	790	327
Diebstahl in/aus Boden-, Keller- räumen und Waschküchen (*40*)	4.180	749	805	1.590	1.418	367

GESCHLECHTS- UND ALTERSSTRUKTUR DER TATVERDÄCHTIGEN

	insg.	männlich	weiblich	Kinder	Jugendl.	Heranw.	Erwachs.
Diebstahl in/aus Wohnungen (*35*)	3.031	2.228	803	137	536	455	1.903
Tageswohnungseinbruch (436*)	347	264	83	33	84	40	190
Diebstahl in/aus Boden-, Keller- räumen und Waschküchen (*40*)	464	404	60	48	95	61	260

EINZELDARSTELLUNG VON DELIKTSBEREICHEN

ANTEILE DER NICHTDEUTSCHEN TATVERDÄCHTIGEN

ANZAHL DER TV VON DIEBSTAHL IN/AUS WOHNUNGEN (*35*) UND BODEN-, KELLERRÄUMEN UND WASHKÜCHEN (*40*) IN ABSOLUTEN ZAHLEN

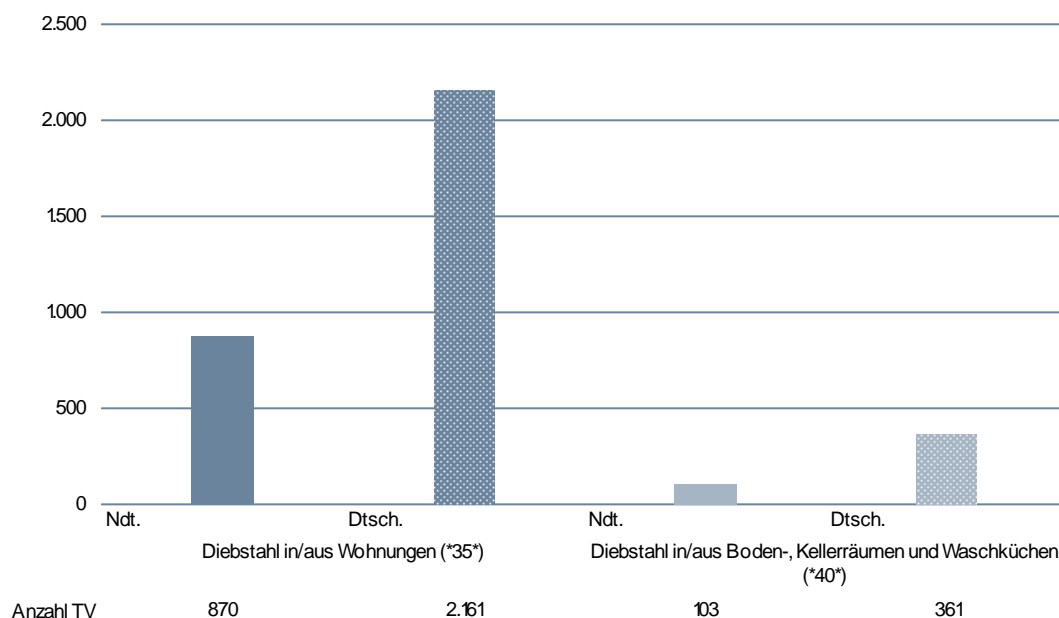

NICHTDEUTSCHE TATVERDÄCHTIGE NACH STAATSANGEHÖRIGKEIT

		TV nach Staatsangehörigkeit				
Diebstahl in/aus Wohnungen (*35*)		163 TÜRKEI	137 ITALIEN	138 JUGOSLAWIEN	130 KROATIEN	152 POLEN
				(EHEM.)		
		182	117	44	42	38
Tageswohnungseinbruch (436*)		130 KROATIEN	138 JUGOSLAWIEN	170 SERBIEN	163 TÜRKEI	998 UNGEKLÄRT
			(EHEM.)			
		18	18	18	16	15
Diebstahl in/aus Boden-, Keller- räumen und Waschküchen (*40*)		163 TÜRKEI	137 ITALIEN	170 SERBIEN	138 JUGOSLAWIEN	122 BOSNIEN UND
					(EHEM.)	HERZEGOWINA
		31	9	7	6	4

EINZELDARSTELLUNG VON DELIKTSBEREICHEN

NICHTDEUTSCHE TATVERDÄCHTIGE NACH AUFENTHALTSGRUND IN DEUTSCHLAND

	Nd. TV	Aufenthalt der nichtdeutschen TV						
		illeg.	legal (ohne Stationierungstreitkräfte/Angehörige)					
			Tourist/ Durchr.	Student/ Schüler	Arbeit- nehmer	Gewer- betreib.	Asylbe- werber	Son- stige
Diebstahl in/aus Wohnungen (*35*)	870	12	32	101	142	9	33	541
Tageswohnungseinbruch (436*)	183	3	14	5	7	1	8	145
Diebstahl in/aus Boden-, Kellerräu- men und Waschküchen (*40*)	103	0	4	26	19	2	2	50

ANGABEN ZUM TATVERDÄCHTIGEN

Tatverdächtige ...	Alleinhandelnd		bereits in Er- scheinung getreten		Konsument harter Drogen		unter Alkohol- einfluss		Schusswaffe mitgeführt	
	abs.	in %	abs.	in %	abs.	in %	abs.	in %	abs.	in %
Diebstahl in/aus Wohnungen (*35*)	1.990	65,7%	2.201	72,6%	229	7,6%	203	6,7%	1	0,0%
Tageswohnungseinbruch (436*)	125	36,0%	269	77,5%	36	10,4%	6	1,7%	0	0,0%
Diebstahl in/aus Boden-, Kel- lerräumen und Waschküchen (*40*)	257	55,4%	336	72,4%	54	11,6%	45	9,7%	1	0,2%

SCHADEN

Schaden in Mio. Euro / Ver- teilung nach ausgew. Schadensgruppen	Vollendete Fälle insge- samt	Fallzahlen bei Schaden				Schadens- höhe gesamt in €
		bis unter 50 €	50 bis unter 500 €	500 bis unter 25.000 €	25.000 und mehr €	
Diebstahl in/aus Wohnun- gen (*35*)	8.789	1.376	2.977	4.218	218	29.597.807
Tageswohnungsein- bruch (436*)	1.930	228	351	1.288	63	9.124.926
Diebstahl in/aus Bo- den-, Kellerräumen und Waschküchen (*40*)	3.431	777	1.773	879	2	1.728.843

EINZELDARSTELLUNG VON DELIKTSBEREICHEN

BETRUG

10-JAHRES-ENTWICKLUNG

FÄLLE

	2001	2002	2003	2004	2005	2006	2007	2008	2009	2010
Betrug (5100)	71.996	74.323	79.400	103.901	102.389	100.055	96.760	92.396	103.931	104.460
Waren-/ Warenkreditbetrug (5110)	19.704	21.045	22.655	32.064	32.590	30.510	28.475	26.984	28.804	29.012
Grundstücks- u. Baubetrug (5120)	49	49	23	39	58	26	36	15	33	19
Beteiligungs- u. Kapitalanlagebetrug (5130)	1.333	1.824	2.134	2.786	1.716	5.401	3.998	2.213	2.741	3.696
Geldkreditbetrug (5140)	1.106	757	921	1.004	1.039	908	1.067	816	755	615
Erschleichen von Leistungen (5150)	11.456	13.306	16.947	22.323	16.640	20.400	22.023	21.573	31.210	30.792
Betrug mittels rechtsw. erlangter unbarer Zahlungsmittel (5160)	7.856	9.262	9.549	10.087	9.391	8.509	7.573	7.316	6.371	6.261
sonstiger Betrug incl. 5180 (5170)	30.492	28.080	27.171	35.598	40.955	34.301	33.588	33.479	34.017	34.065

TATVERDÄCHTIGE UND SCHADEN

	2001	2002	2003	2004	2005	2006	2007	2008	2009	2010
Tatverdächtige	38.425	40.141	43.533	52.762	51.355	49.576	50.125	49.075	53.695	53.419
Schaden in Mio Euro	2.759,9	136,4	303,1	627,4	353,8	205,9	274,7	214,1	250,9	249,8

EINZELDARSTELLUNG VON DELIKTSBEREICHEN

ERFASSTE FÄLLE NACH STADT-/LANDKREISEN

Bereich	erfasste Fälle		Zu-/Abnahme		AQ in %		HZ
	2009	2010	absolut	in %	2009	2010	2010
Land Baden-Württemberg	103.931	104.460	529	0,5	86,3	84,8	972
Regierungsbezirk Stuttgart¹⁷	25.570	24.612	-958	-3,7	84,5	83,1	724
Stuttgart, Stadtkreis	15.197	14.494	-703	-4,6	93,1	91,2	2.409
Böblingen	2.381	2.475	94	3,9	87,4	82,0	666
Esslingen	3.760	3.775	15	0,4	85,8	88,7	734
Göppingen	3.734	2.077	-1.657	-44,4	93,7	83,8	819
Ludwigsburg	3.747	3.825	78	2,1	87,6	84,5	740
Rems-Murr-Kreis	2.878	3.349	471	16,4	83,7	90,4	806
Heilbronn, Stadtkreis	1.843	1.887	44	2,4	86,8	83,7	1.541
Heilbronn, Landkreis	2.478	2.365	-113	-4,6	72,8	74,5	719
Hohenlohekreis	647	688	41	6,3	77,4	80,7	631
Schwäbisch Hall	1.132	1.072	-60	-5,3	75,4	79,5	568
Main-Tauber-Kreis	659	691	32	4,9	81,3	76,6	515
Heidenheim	540	643	103	19,1	76,3	73,9	488
Ostalbkreis	1.771	1.765	-6	-0,3	79,1	75,0	565
Regierungsbezirk Karlsruhe	28.948	27.382	-1.566	-5,4	87,5	86,4	999
Baden-Baden, Stadtkreis	626	701	75	12,0	86,4	83,5	1.286
Karlsruhe, Stadtkreis	6.057	5.937	-120	-2,0	90,0	89,8	2.034
Karlsruhe, Landkreis	3.121	2.996	-125	-4,0	87,0	85,2	694
Rastatt	1.693	1.681	-12	-0,7	86,8	86,6	741
Heidelberg, Stadtkreis	2.502	2.373	-129	-5,2	92,5	90,2	1.620
Mannheim, Stadtkreis	7.454	6.191	-1.263	-16,9	85,8	84,6	1.984
Neckar-Odenwald-Kreis	633	696	63	10,0	84,7	89,8	471
Rhein-Neckar-Kreis	2.790	3.064	274	9,8	84,3	85,5	571
Pforzheim, Stadtkreis	1.865	1.458	-407	-21,8	92,1	86,0	1.217
Calw	630	590	-40	-6,3	85,1	79,3	373
Enzkreis	875	880	5	0,6	83,3	80,3	452
Freudenstadt	702	815	113	16,1	82,3	84,8	676
Regierungsbezirk Freiburg	19.599	22.655	3.056	15,6	83,6	84,5	1.032
Freiburg, Stadtkreis	4.009	4.135	126	3,1	87,2	86,8	1.863
Breisgau-Hochschwarzwald	1.911	1.900	-11	-0,6	79,9	69,6	759
Emmendingen	926	948	22	2,4	79,9	83,9	601
Ortenaukreis	4.342	4.576	234	5,4	81,1	84,2	1.097
Rottweil	665	651	-14	-2,1	91,3	84,5	464
Schwarzwald-Baar-Kreis	1.036	1.582	546	52,7	85,8	93,4	763
Tuttlingen	846	729	-117	-13,8	88,7	85,7	541
Konstanz	2.801	4.184	1.383	49,4	86,6	89,6	1.507

¹⁷ Ohne Stadt Stuttgart

EINZELDARSTELLUNG VON DELIKTSBEREICHEN

Lörrach	1.934	2.789	855	44,2	75,6	81,0	1.254
Waldshut	1.129	1.161	32	2,8	85,4	79,1	698
Regierungsbezirk Tübingen	12.949	14.202	1.253	9,7	83,5	84,2	786
Reutlingen	1.880	2.005	125	6,6	85,6	83,2	714
Tübingen	1.607	1.827	220	13,7	87,5	87,4	828
Zollernalbkreis	1.192	1.550	358	30,0	87,5	87,7	819
Ulm, Stadtkreis	1.631	1.637	6	0,4	90,1	88,0	1.341
Alb-Donau-Kreis	1.382	1.317	-65	-4,7	82,2	80,6	694
Biberach	1.218	1.879	661	54,3	81,7	85,7	992
Bodenseekreis	1.419	1.429	10	0,7	82,7	86,1	688
Ravensburg	1.676	1.775	99	5,9	81,6	78,5	642
Sigmaringen	944	783	-161	-17,1	64,3	75,6	597

EINZELDARSTELLUNG VON DELIKTSBEREICHEN

VORJAHRESVERGLEICH

	2009			2010		
	erfasste Fälle	aufgeklärte Fälle	AQ in %	erfasste Fälle	aufgeklärte Fälle	AQ in %
Betrug (5100)	103.931	89.677	86,3	104.460	88.614	84,8
Waren-/ Warenkreditbetrug (5110)	28.804	23.794	82,6	29.012	23.685	81,6
Grundstücks- u. Baubetrug (5120)	33	32	97,0	19	17	89,5
Beteiligungs- u. Kapitalanlagebetrug (5130)	2.741	2.737	99,9	3.696	3.675	99,4
Geldkreditbetrug (5140)	755	723	95,8	615	595	96,7
Erschleichen von Leistungen (5150)	31.210	30.937	99,1	30.792	30.569	99,3
Betrug mittels rechtsw. erlangter unbarer Zahlungsmittel (5160)	6.371	2.785	43,7	6.261	3.032	48,4
sonstiger Betrug incl. 5180 (5170)	34.017	28.669	84,3	34.065	27.041	79,4

VERSUCHE/VERTEILUNG NACH GEMEINDEGRÖÖE

Straftat	erfasste Fälle	Versuche	Verteilung nach Gemeindegröße (Einwohner)			
			bis 20T	20T-100T	100T-500T	500T u. mehr
Betrug (5100)	104.460	6.717	30.321	33.940	24.590	14.494
Waren-/ Warenkreditbetrug (5110)	29.012	802	12.081	10.510	4.335	1.927
Grundstücks- u. Baubetrug (5120)	19	2	10	4	3	2
Beteiligungs- u. Kapitalanlagebetrug (5130)	3.696	3	215	2.620	408	445
Geldkreditbetrug (5140)	615	106	234	188	140	52
Erschleichen von Leistungen (5150)	30.792	70	4.400	6.572	11.517	8.298
Betrug mittels rechtsw. erlangter unbarer Zahlungsmittel (5160)	6.261	689	1.515	2.011	1.737	873
sonstiger Betrug incl. 5180 (5170)	34.065	5.045	11.866	12.035	6.450	2.897

EINZELDARSTELLUNG VON DELIKTSBEREICHEN

GESCHLECHTS- UND ALTERSSTRUKTUR DER TATVERDÄCHTIGEN

	insg.	männlich	weiblich	Kinder	Jugendl.	Heranw.	Erwachs.
Betrug (5100)	53.419	36.760	16.659	334	4.054	6.252	42.779
Waren-/ Warenkreditbetrug (5110)	14.531	9.558	4.973	25	273	1.218	13.015
Grundstücks- u. Baubetrug (5120)	15	14	1	0	0	0	15
Beteiligungs- u. Kapitalanlage- betrug (5130)	152	145	7	0	0	2	150
Geldkreditbetrug (5140)	647	470	177	0	0	24	623
Erschleichen von Leistungen (5150)	21.694	15.551	6.143	174	2.638	3.777	15.105
Betrug mittels rechtsw. erlang- ter unbarer Zahlungsmittel (5160)	1.453	1.032	421	28	188	261	976
sonstiger Betrug incl. 5180 (5170)	18.196	12.425	5.771	118	1.173	1.500	15.405

ANTEILE DER NICHTDEUTSCHEN TATVERDÄCHTIGEN

ANZAHL DER TV BEI BETRUG IN ABSOLUTEN ZAHLEN

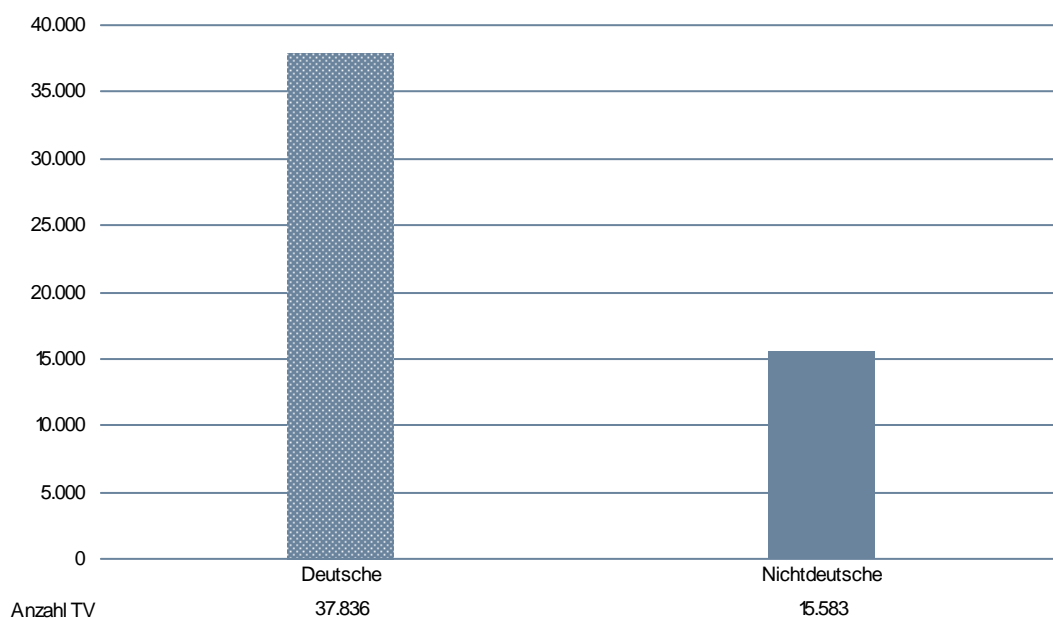

EINZELDARSTELLUNG VON DELIKTSBEREICHEN

ANTEILE DER DEUTSCHEN UND NICHTDEUTSCHEN TATVERDÄCHTIGEN AN AUSGESUCHTEN DELIKTSBEREICHEN

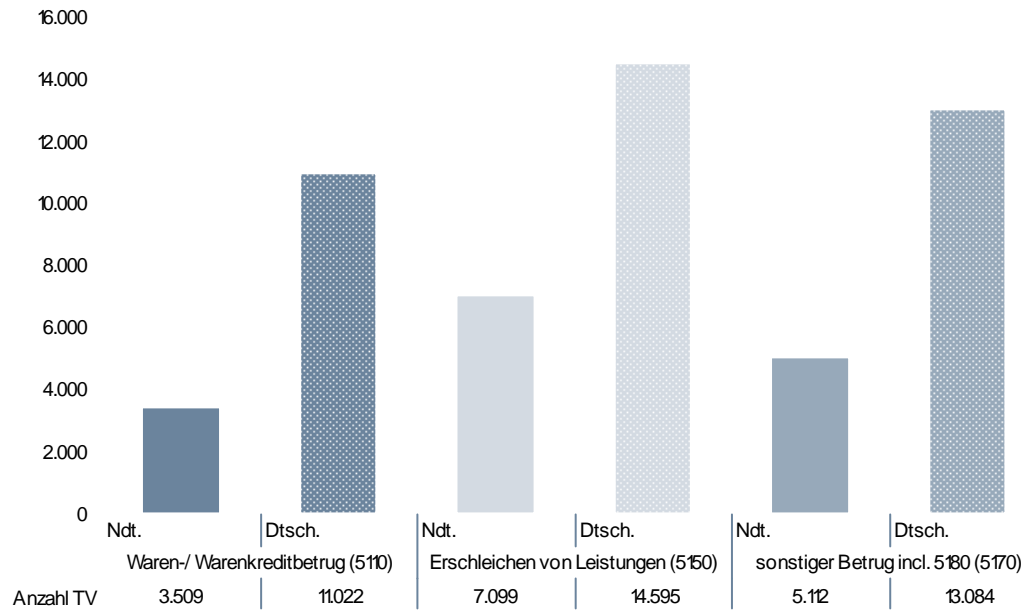

EINZELDARSTELLUNG VON DELIKTSBEREICHEN

NICHTDEUTSCHE TATVERDÄCHTIGE NACH STAATSANGEHÖRIGKEIT

Betrug (5100)	TV nach Staatsangehörigkeit				
	163 TÜRKEI	137 ITALIEN	154 RUMÄNIEN	134 GRIECHENLAND	152 POLEN
	3.800	1.644	1.274	530	501
Waren-/ Warenkreditbetrug (5110)	163 TÜRKEI 963	137 ITALIEN 448	154 RUMÄNIEN 284	134 GRIECHENLAND 143	130 KROATIEN 141
Grundstücks- u. Baubetrug (5120)	138 JUGOSLAWIEN (EHEM.) 1	163 TÜRKEI 1	998 UNGEKLÄRT 1	entfällt entfällt	entfällt entfällt
Beteiligungs- u. Kapitalanlagebe- trug (5130)	134 GRIECHENLAND 6	163 TÜRKEI 3	998 UNGEKLÄRT 3	160 RUSSISCHE FÖDERATION 2	130 KROATIEN 1
Geldkreditbetrug (5140)	163 TÜRKEI 79	137 ITALIEN 32	125 BULGARIEN 19	129 FRANKREICH 15	154 RUMÄNIEN 15
Erschleichen von Leistungen (5150)	163 TÜRKEI 1.572	137 ITALIEN 639	154 RUMÄNIEN 525	152 POLEN 282	170 SERBIEN 274
Betrug mittels rechtsw. erlangter unbarer Zahlungsmittel (5160)	163 TÜRKEI 96	154 RUMÄNIEN 59	137 ITALIEN 46	134 GRIECHENLAND 19	138 JUGOSLAWIEN (EHEM.) 17
sonstiger Betrug incl. 5180 (5170)	163 TÜRKEI 1.329	137 ITALIEN 576	154 RUMÄNIEN 483	134 GRIECHENLAND 163	130 KROATIEN 160

EINZELDARSTELLUNG VON DELIKTSBEREICHEN

NICHTDEUTSCHE TATVERDÄCHTIGE NACH AUFENTHALTSGRUND IN DEUTSCHLAND

	Nd. TV	Aufenthalt der nichtdeutschen TV						
		illeg.	legal (ohne Stationierungstreitkräfte/Angehörige)					
			Tourist/ Durchr.	Student/ Schüler	Arbeit- nehmer	Gewer- betreib.	Asylbe- werber	Son- stige
Betrug (5100)	15.583	143	814	1.167	2.587	530	365	9.920
Waren-/ Warenkreditbetrug (5110)	3.509	16	129	101	947	204	24	2.079
Grundstücks- u. Baubetrug (5120)	3	0	0	0	1	0	0	2
Beteiligungs- u. Kapitalanlagebetrug (5130)	19	0	0	0	1	4	0	14
Geldkreditbetrug (5140)	248	1	1	3	64	18	1	160
Erschleichen von Leistungen (5150)	7.099	89	321	756	674	22	288	4.923
Betrug mittels rechtsw. erlangter unbarer Zahlungsmittel (5160)	455	4	39	54	85	6	5	262
sonstiger Betrug incl. 5180 (5170)	5.112	38	335	324	944	332	57	3.059

ANGABEN ZUM TATVERDÄCHTIGEN

Tatverdächtige ...	Alleinhandelnd		bereits in Er- scheinung getreten		Konsument harter Drogen		unter Alkohol- einfluss		Schusswaffe mitgeführt	
	abs.	Anteil	abs.	Anteil	abs.	Anteil	abs.	Anteil	abs.	Anteil
Betrug (5100)	47.130	88,2%	28.598	53,5%	2.332	4,4%	1.111	2,1%	17	0,0%
Waren-/ Warenkreditbetrug (5110)	13.191	90,8%	7.705	53,0%	306	2,1%	15	0,1%	5	0,0%
Grundstücks- u. Baubetrug (5120)	10	66,7%	10	66,7%	0	0,0%	0	0,0%	0	0,0%
Beteiligungs- u. Kapitalanlagebetrug (5130)	78	51,3%	82	53,9%	1	0,7%	0	0,0%	0	0,0%
Geldkreditbetrug (5140)	432	66,8%	346	53,5%	11	1,7%	0	0,0%	0	0,0%
Erschleichen von Leistungen (5150)	21.268	98,0%	12.501	57,6%	1.614	7,4%	603	2,8%	7	0,0%
Betrug mittels rechtsw. erlangter unbarer Zahlungsmittel (5160)	1.039	71,5%	1.080	74,3%	109	7,5%	35	2,4%	0	0,0%
sonstiger Betrug incl. 5180 (5170)	13.746	75,5%	9.331	51,3%	424	2,3%	488	2,7%	5	0,0%

EINZELDARSTELLUNG VON DELIKTSBEREICHEN

SCHUSSWAFFENGEBRAUCH/VERTEILUNG NACH GEMEINDEGRÖßE

Straftat	erfasste Fälle	davon mit Schusswaffen		Verteilung nach Gemeindegröße			
		gedroht	geschossen	bis 20T EW	20T-100T	100T- 500T	500T u. mehr
Betrug (5100)	104.460	0	0	30.321	33.940	24.590	14.494
Waren-/ Warenkreditbetrug (5110)	29.012	0	0	12.081	10.510	4.335	1.927
Grundstücks- u. Baubetrug (5120)	19	0	0	10	4	3	2
Beteiligungs- u. Kapitalanlagebetrug (5130)	3.696	0	0	215	2.620	408	445
Geldkreditbetrug (5140)	615	0	0	234	188	140	52
Erschleichen von Leistungen (5150)	30.792	0	0	4.400	6.572	11.517	8.298
Betrug mittels rechtsw. erlangter unbarer Zahlungsmittel (5160)	6.261	0	0	1.515	2.011	1.737	873
sonstiger Betrug incl. 5180 (5170)	34.065	0	0	11.866	12.035	6.450	2.897

SCHADEN

Schaden in Mio. Euro / Verteilung nach ausgew. Schadensgruppen	Vollendete Fälle insgesamt	Fallzahlen bei Schaden				Schadenshöhe gesamt in €
		bis unter 50 €	50 bis unter 500 €	500 bis unter 25.000 €	25.000 und mehr €	
Betrug (5100)	97.705	45.862	26.663	23.808	1.372	249.785.628
Waren-/ Warenkreditbetrug (5110)	28.210	9.285	14.291	4.486	148	29.730.149
Grundstücks- u. Baubetrug (5120)	17	1	0	11	5	600.723
Beteiligungs- u. Kapitalanlagebetrug (5130)	3.685	45	1	3.469	170	55.742.647
Geldkreditbetrug (5140)	479	56	39	280	104	17.051.850
Erschleichen von Leistungen (5150)	30.722	29.083	1.584	55	0	454.806
Betrug mittels rechtsw. erlangter unbarer Zahlungsmittel (5160)	5.572	693	2.485	2.388	6	4.476.003
sonstiger Betrug incl. 5180 (5170)	29.020	6.699	8.263	13.119	939	141.729.450

EINZELDARSTELLUNG VON DELIKTSBEREICHEN

BETRUGSVERWANDTE DELIKTE

10-JAHRES-ENTWICKLUNG

FÄLLE

	2001	2002	2003	2004	2005	2006	2007	2008	2009	2010
Veruntreuung (5200)	4.754	5.204	5.069	5.965	6.470	5.466	5.625	4.667	4.968	4.257
Untreue (5210)	1.670	2.069	1.812	1.914	1.866	1.878	2.347	1.916	2.154	1.455
Vorenthalten und Veruntreu- en von Arbeitsentgelt (5220)	2.638	2.525	2.631	3.336	3.652	3.164	3.147	2.608	2.497	2.507
Unterschlagung (5300)	8.858	8.754	8.778	10.028	9.658	9.490	9.590	9.684	9.472	9.583
Insolvenzstraftaten (5600)	1.001	1.216	1.149	1.399	1.456	1.111	1.176	974	866	889
Strafrechtliche Nebengesetze auf dem Wirtschaftssektor (7100)	3.092	3.895	3.234	4.425	5.242	5.609	7.864	4.906	3.668	3.221
AktG, GenG, GmbH-G, HBG, RechnungslegG (7120)	875	1.025	1.032	1.385	1.384	1.039	1.362	869	854	883
Illegale Beschäftigung (7130)	154	116	85	52	41	36	20	10	5	13
Urheberrechtsbestim. (7150)	522	555	795	1.329	2.031	3.076	5.313	2.559	1.357	978
i.Z.m. Lebensmitteln (7160)	1.042	1.259	987	1.034	1.095	941	704	872	752	956

TATVERDÄCHTIGE UND SCHADEN BEI VERUNTREUUNG (5200)

	2001	2002	2003	2004	2005	2006	2007	2008	2009	2010
Tatverdächtige	2.919	2.884	3.121	3.748	3.839	3.132	2.938	2.737	2.595	2.552
Schaden in Mio Euro	149,2	88,4	253,8	139,6	125,4	147,1	154,1	118,6	301,9	75,4

EINZELDARSTELLUNG VON DELIKTSBEREICHEN

ERFASSTE FÄLLE NACH STADT-/LANDKREISEN (SCHLÜSSEL 5200)

Bereich	erfasste Fälle		Zu-/Abnahme		AQ in %		HZ
	2009	2010	absolut	in %	2009	2010	
Land Baden-Württemberg	4.968	4.257	-711	-14,3	99,1	98,9	40
Regierungsbezirk Stuttgart¹⁸	1.169	1.111	-58	-5,0	99,3	99,4	33
Stuttgart, Stadtkreis	416	346	-70	-16,8	98,6	98,8	58
Böblingen	87	77	-10	-11,5	100,0	98,7	21
Esslingen	296	149	-147	-49,7	99,7	100,0	29
Göppingen	149	162	13	8,7	99,3	99,4	64
Ludwigsburg	215	251	36	16,7	100,0	99,2	49
Rems-Murr-Kreis	124	155	31	25,0	98,4	100,0	37
Heilbronn, Stadtkreis	26	30	4	15,4	100,0	100,0	25
Heilbronn, Landkreis	46	37	-9	-19,6	100,0	100,0	11
Hohenlohekreis	40	51	11	27,5	92,5	100,0	47
Schwäbisch Hall	30	30	0	0,0	100,0	100,0	16
Main-Tauber-Kreis	36	44	8	22,2	100,0	100,0	33
Heidenheim	11	32	21	190,9	100,0	93,8	24
Ostalbkreis	109	93	-16	-14,7	99,1	98,9	30
Regierungsbezirk Karlsruhe	1.164	1.219	55	4,7	99,7	99,0	44
Baden-Baden, Stadtkreis	44	59	15	34,1	97,7	100,0	108
Karlsruhe, Stadtkreis	112	152	40	35,7	100,0	99,3	52
Karlsruhe, Landkreis	167	188	21	12,6	100,0	100,0	44
Rastatt	110	150	40	36,4	100,0	99,3	66
Heidelberg, Stadtkreis	38	54	16	42,1	102,6	100,0	37
Mannheim, Stadtkreis	113	132	19	16,8	98,2	98,5	42
Neckar-Odenwald-Kreis	38	49	11	28,9	100,0	100,0	33
Rhein-Neckar-Kreis	194	214	20	10,3	100,0	99,5	40
Pforzheim, Stadtkreis	202	29	-173	-85,6	100,0	100,0	24
Calw	80	61	-19	-23,8	100,0	90,2	39
Enzkreis	38	52	14	36,8	97,4	98,1	27
Freudenstadt	28	79	51	182,1	100,0	100,0	65
Regierungsbezirk Freiburg	834	814	-20	-2,4	98,6	98,5	37
Freiburg, Stadtkreis	93	66	-27	-29,0	96,8	97,0	30
Breisgau-Hochschwarzwald	100	99	-1	-1,0	99,0	96,0	40
Emmendingen	45	25	-20	-44,4	95,6	104,0	16
Ortenaukreis	171	135	-36	-21,1	99,4	99,3	32
Rottweil	30	25	-5	-16,7	100,0	96,0	18
Schwarzwald-Baar-Kreis	110	125	15	13,6	100,0	100,0	60
Tuttlingen	26	70	44	169,2	100,0	100,0	52
Konstanz	112	117	5	4,5	96,4	98,3	42
Lörrach	102	103	1	1,0	99,0	99,0	46

¹⁸ Ohne Stadt Stuttgart

EINZELDARSTELLUNG VON DELIKTSBEREICHEN

Waldshut	45	49	4	8,9	100,0	95,9	29
Regierungsbezirk Tübingen	1.383	762	-621	-44,9	99,1	99,2	42
Reutlingen	81	92	11	13,6	100,0	98,9	33
Tübingen	781	145	-636	-81,4	99,9	98,6	66
Zollernalbkreis	66	81	15	22,7	97,0	98,8	43
Ulm, Stadtkreis	81	90	9	11,1	100,0	97,8	74
Alb-Donau-Kreis	72	65	-7	-9,7	97,2	100,0	34
Biberach	47	122	75	159,6	100,0	100,0	64
Bodenseekreis	84	72	-12	-14,3	95,2	100,0	35
Ravensburg	123	46	-77	-62,6	97,6	100,0	17
Sigmaringen	48	49	1	2,1	100,0	100,0	37

EINZELDARSTELLUNG VON DELIKTSBEREICHEN

VORJAHRESVERGLEICH

	2009			2010		
	erfasste Fälle	aufgeklärte Fälle	AQ in %	erfasste Fälle	aufgeklärte Fälle	AQ in %
Veruntreuung (5200)	4.968	4.925	99,1	4.257	4.212	98,9
Untreue (5210)	2.154	2.144	99,5	1.455	1.447	99,5
Vorenthalten und Veruntreuen von Arbeitsentgelt (5220)	2.497	2.494	99,9	2.507	2.496	99,6
Unterschlagung (5300)	9.472	5.290	55,8	9.583	5.294	55,2
Insolvenzstraftaten (5600)	866	864	99,8	889	886	99,7
Strafrechtliche Nebengesetze auf dem Wirtschaftssektor (7100)	3.668	3.554	96,9	3.221	3.064	95,1
AktG, GenG, GmbH-G, HBG, RechnungslegG (7120)	854	849	99,4	883	880	99,7
Illegale Beschäftigung (7130)	5	5	100,0	13	13	100,0
Urheberrechtsbestim. (7150)	1.357	1.289	95,0	978	905	92,5
i.Z.m. Lebensmitteln (7160)	752	728	96,8	956	912	95,4

VERSUCHE/VERTEILUNG NACH GEMEINDEGRÖßE

Straftat	erfasste Fälle	Versuche	Verteilung nach Gemeindegröße (Einwohner)			
			bis 20T	20T-100T	100T-500T	500T u. mehr
Veruntreuung (5200)	4.257	0	1.523	1.784	599	346
Untreue (5210)	1.455	0	441	756	166	92
Vorenthalten und Veruntreuen von Arbeitsentgelt (5220)	2.507	0	1.041	910	351	204
Unterschlagung (5300)	9.583	21	3.036	3.329	2.264	912
Insolvenzstraftaten (5600)	889	3	324	355	131	79
Strafrechtliche Nebengesetze auf dem Wirtschaftssektor (7100)	3.221	20	1.327	1.040	547	281
AktG, GenG, GmbH-G, HBG, RechnungslegG (7120)	883	0	334	317	146	86
Illegale Beschäftigung (7130)	13	0	5	3	2	3
Urheberrechtsbestim. (7150)	978	6	470	305	154	42
i.Z.m. Lebensmitteln (7160)	956	9	354	289	179	115

EINZELDARSTELLUNG VON DELIKTSBEREICHEN

GESCHLECHTS- UND ALTERSSTRUKTUR DER TATVERDÄCHTIGEN

	insg.	männlich	weiblich	Kinder	Jugendl.	Heranw.	Erwachs.
Veruntreuung (5200)	2.552	1.926	626	2	15	38	2.497
Untreue (5210)	952	695	257	1	4	12	935
Vorenthalten und Veruntreuen von Arbeitsentgelt (5220)	1.471	1.174	297	0	0	8	1.463
Unterschlagung (5300)	5.099	3.879	1.220	107	787	473	3.732
Insolvenzstraftaten (5600)	821	682	139	0	0	2	819
Strafrechtliche Nebengesetze auf dem Wirtschaftssektor (7100)	3.011	2.510	501	24	78	119	2.790
AktG, GenG, GmbH-G, HBG, RechnungslegG (7120)	1.064	906	158	0	0	1	1.063
Illegale Beschäftigung (7130)	14	11	3	0	0	0	14
Urheberrechtsbestim. (7150)	729	588	141	24	65	45	595
i.Z.m. Lebensmitteln (7160)	897	761	136	0	8	60	829

ANTEILE DER DEUTSCHEN UND NICHTDEUTSCHEN TATVERDÄCHTIGEN

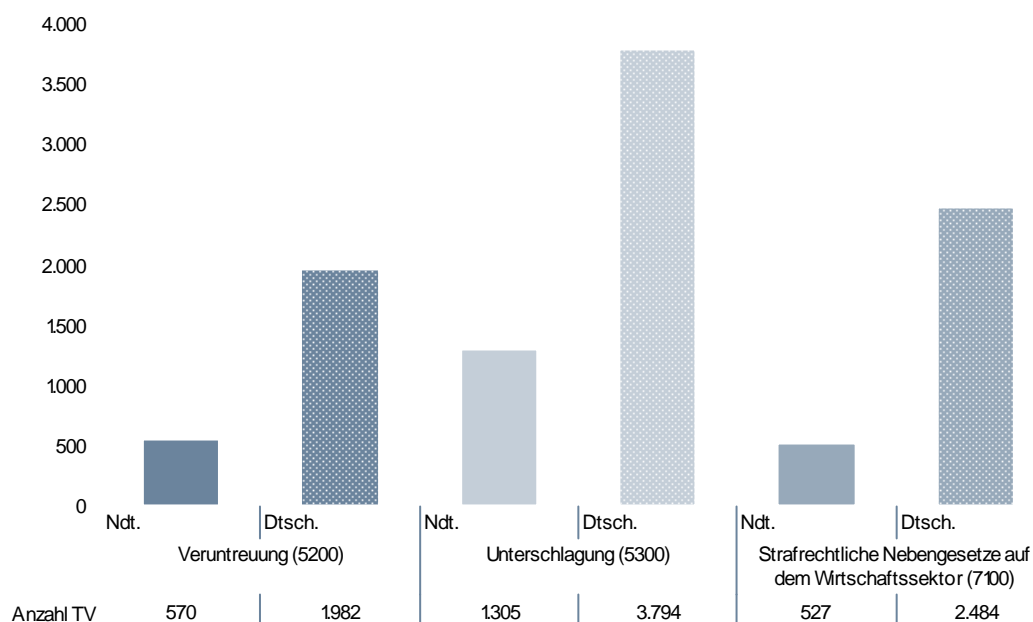

EINZELDARSTELLUNG VON DELIKTSBEREICHEN

NICHTDEUTSCHE TATVERDÄCHTIGE NACH STAATSANGEHÖRIGKEIT

	TV nach Staatsangehörigkeit				
Veruntreuung (5200)	163 TÜRKEI	137 ITALIEN	154 RUMÄNIEN	130 KROATIEN	134 GRIECHENLAND
	168	107	44	24	23
Untreue (5210)	163 TÜRKEI	130 KROATIEN	368 VEREINIGTE STAATEN (USA)	137 ITALIEN	170 SERBIEN
	22	8	8	6	6
Vorenthalten und Veruntreuen von Arbeitsentgelt (5220)	163 TÜRKEI	137 ITALIEN	154 RUMÄNIEN	134 GRIECHENLAND	122 BOSNIEN UND HERZEGOWINA
	135	57	39	17	15
Unterschlagung (5300)	163 TÜRKEI	137 ITALIEN	130 KROATIEN	152 POLEN	138 JUGOSLAWIEN (EHEM.)
	373	178	47	43	42
Insolvenzstraftaten (5600)	163 TÜRKEI	137 ITALIEN	151 ÖSTERREICH	122 BOSNIEN UND HERZEGOWINA	998 UNGEKLÄRT
	35	20	8	7	6
Strafrechtliche Nebengesetze auf dem Wirtschaftssektor (7100)	163 TÜRKEI	137 ITALIEN	134 GRIECHENLAND	130 KROATIEN	129 FRANKREICH
	161	75	21	17	16
AktG, GenG, GmbH-G, HBG, RechnungslegG (7120)	163 TÜRKEI	137 ITALIEN	998 UNGEKLÄRT	129 FRANKREICH	151 ÖSTERREICH
	42	20	8	7	7
Illegale Beschäftigung (7130)	151 ÖSTERREICH	152 POLEN	154 RUMÄNIEN	461 PAKISTAN	entfällt
	1	1	1	1	entfällt
Urheberrechtsbestim. (7150)	163 TÜRKEI	137 ITALIEN	130 KROATIEN	153 PORTUGAL	132 SERBIEN UND MONTENEGRO (EHEM.)
	36	22	5	5	4
i.Z.m. Lebensmitteln (7160)	163 TÜRKEI	137 ITALIEN	134 GRIECHENLAND	479 CHINA, VOLKSREPUBLIK	129 FRANKREICH
	68	26	12	10	6

EINZELDARSTELLUNG VON DELIKTSBEREICHEN

NICHTDEUTSCHE TATVERDÄCHTIGE NACH AUFENTHALTSGRUND IN DEUTSCHLAND

	Nd. TV	Aufenthalt der nichtdeutschen TV						
		illeg.	legal (ohne Stationierungstreitkräfte/Angehörige)					
			Tourist/ Durchr.	Student/ Schüler	Arbeit- nehmer	Gewer- betreib.	Asylbe- werber	Son- stige
Veruntreuung (5200)	570	2	2	3	117	192	1	252
Untreue (5210)	96	1	0	1	39	16	0	38
Vorenthalten und Veruntreuen von Arbeitsentgelt (5220)	389	1	1	1	52	163	0	171
Unterschlagung (5300)	1.305	10	29	156	333	102	24	648
Insolvenzstraftaten (5600)	118	0	0	0	22	30	0	66
Strafrechtliche Nebengesetze auf dem Wirtschaftssektor (7100)	527	3	8	21	120	140	3	231
AktG, GenG, GmbH-G, HBG, Rech- nungslegG (7120)	141	0	0	0	24	55	0	62
Illegale Beschäftigung (7130)	4	0	0	0	0	2	0	2
Urheberrechtsbestim. (7150)	135	0	2	13	32	18	1	68
i.Z.m. Lebensmitteln (7160)	193	2	4	8	52	57	0	70

ANGABEN ZUM TATVERDÄCHTIGEN

Tatverdächtige ...	Alleinhandelnd		bereits in Er- scheinung getreten		Konsument harter Drogen		unter Alko- holeinfluss		Schusswaffe mitgeführt	
	abs.	in %	abs.	in %	abs.	in %	abs.	in %	abs.	in %
Veruntreuung (5200)	1.916	75,1%	1.140	44,7%	29	1,1%	4	0,2%	0	0,0%
Untreue (5210)	692	72,7%	360	37,8%	6	0,6%	2	0,2%	0	0,0%
Vorenthalten und Veruntreuen von Arbeitsentgelt (5220)	1.075	73,1%	717	48,7%	17	1,2%	0	0,0%	0	0,0%
Unterschlagung (5300)	4.355	85,4%	2.994	58,7%	196	3,8%	98	1,9%	7	0,1%
Insolvenzstraftaten (5600)	499	60,8%	437	53,2%	2	0,2%	1	0,1%	0	0,0%
Strafrechtliche Nebengesetze auf dem Wirtschaftssektor (7100)	2.084	69,2%	1.426	47,4%	148	4,9%	21	0,7%	4	0,1%
AktG, GenG, GmbH-G, HBG, RechnungslegG (7120)	625	58,7%	480	45,1%	4	0,4%	1	0,1%	0	0,0%
Illegale Beschäftigung (7130)	10	71,4%	9	64,3%	1	7,1%	0	0,0%	0	0,0%
Urheberrechtsbestim. (7150)	551	75,6%	346	47,5%	25	3,4%	3	0,4%	1	0,1%
i.Z.m. Lebensmitteln (7160)	702	78,3%	455	50,7%	115	12,8%	16	1,8%	3	0,3%

EINZELDARSTELLUNG VON DELIKTSBEREICHEN

SCHADEN

Schaden in Euro / Verteilung nach ausgew. Schadensgruppen	Vollendete Fälle insgesamt	Fallzahlen bei Schaden				Schadenshöhe gesamt in €
		bis unter 50 €	50 bis unter 500 €	500 bis unter 25.000 €	25.000 und mehr €	
Veruntreuung (5200)	4.257	482	499	2.872	404	75.401.757
Untreue (5210)	1.455	164	196	740	355	64.568.262
Vorenthalten und Veruntreuen von Arbeitsentgelt (5220)	2.507	223	206	2.029	49	10.490.331
Unterschlagung (5300)	9.562	2.941	4.119	2.269	233	24.213.043
Insolvenzstraftaten (5600)	686	586	1	58	41	9.076.040
Strafrechtliche Nebengesetze auf dem Wirtschaftssektor (7100)	1.875	1.279	157	200	239	206.524.359
AktG, GenG, GmbH-G, HBG, RechnungslegG (7120)	883	608	3	62	210	195.738.963
Illegale Beschäftigung (7130)	13	10	1	2	0	3.592
Urheberrechtsbestim. (7150)	891	628	153	102	8	6.429.725
i.Z.m. Lebensmitteln (7160)	0	0	0	0	0	0

EINZELDARSTELLUNG VON DELIKTSBEREICHEN

FÄLSCHUNGSDELIKTE

Unter diesem Oberbegriff werden folgende Tatbestände behandelt:

- 5400 Urkundenfälschung - §§ 267-271, 273-279, 281 StGB –
- 5500 Geld- und Wertzeichenfälschung, Fälschung von Zahlungskarten und –vordrucken für Schecks - §§ 146-149, 151, 152, 152a StGB –

darunter:

- 5510 Geld- und Wertzeichenfälschung einschl. Vorbereitungshandlungen - §§ 146 (außer Abs. 1 Ziffer 3), 148, 149 StGB -
- 5520 Inverkehrbringen von Falschgeld - §§ 146 Abs. 1 Ziff. 3, 147 StGB -
- 5530 Fälschung von Zahlungskarten und Vordrucken für Schecks - § 152a StGB -

Das Herstellen, Verbreiten oder Abschieben (Weitergeben) von Falschgeld ist nur dann statistisch zu erfassen, wenn der Tatverdächtige geständig oder überführt ist. Diese Regelung verhindert, dass durch die Erfassung der zahlreichen Anhaltefälle einzelner Falsifikate (bei denen dem Mitführenden ein strafrechtlich relevantes Verbreiten/Abschieben von Falschgeld nicht nachgewiesen werden kann) die Statistik über Gebühr „künstlich“ in die Höhe getrieben wird. Dies wieder hat zur Folge, dass in der PKS der Umfang der meldedienstlich bekannt gewordenen Falschgeld(anhalte)fälle sehr unvollständig (zu ca. 5 %) wiedergegeben wird.

10-JAHRES-ENTWICKLUNG

FÄLLE

	2001	2002	2003	2004	2005	2006	2007	2008	2009	2010
Urkundenfälschung (5400)	6.619	7.483	5.932	7.097	7.258	6.581	6.624	6.638	6.216	5.955
Geld- u. Wertzeichenfälschung (5500)	850	487	626	767	996	593	1.154	912	608	963

TATVERDÄCHTIGE

	2001	2002	2003	2004	2005	2006	2007	2008	2009	2010
Urkundenfälschung (5400)	5.440	5.892	4.970	5.919	6.120	5.480	5.702	5.441	5.168	5.200
Geld- u. Wertzeichenfälschung (5500)	417	389	356	439	491	278	321	349	336	374

EINZELDARSTELLUNG VON DELIKTSBEREICHEN

ERFASSTE FÄLLE NACH STADT-/LANDKREISEN (STRAFTATENSCHLÜSSEL 5400)

Bereich	erfasste Fälle		Zu-/Abnahme		AQ in %	HZ
	2009	2009	absolut	in %	2009	2009
Land Baden-Württemberg	6.216	5.955	-261	-4,2	91,3	55
Regierungsbezirk Stuttgart¹⁹	1.553	1.625	72	4,6	89,1	48
Stuttgart, Stadtkreis	699	601	-98	-14,0	91,0	100
Böblingen	148	117	-31	-20,9	93,2	31
Esslingen	266	302	36	13,5	92,9	59
Göppingen	124	174	50	40,3	95,2	69
Ludwigsburg	149	142	-7	-4,7	96,0	27
Rems-Murr-Kreis	156	193	37	23,7	85,3	46
Heilbronn, Stadtkreis	169	117	-52	-30,8	96,4	96
Heilbronn, Landkreis	139	134	-5	-3,6	90,6	41
Hohenlohekreis	54	89	35	64,8	81,5	82
Schwäbisch Hall	89	83	-6	-6,7	94,4	44
Main-Tauber-Kreis	94	99	5	5,3	46,8	74
Heidenheim	37	41	4	10,8	94,6	31
Ostalbkreis	128	134	6	4,7	84,4	43
Regierungsbezirk Karlsruhe	1.322	1.290	-32	-2,4	91,8	47
Baden-Baden, Stadtkreis	73	51	-22	-30,1	94,5	94
Karlsruhe, Stadtkreis	288	209	-79	-27,4	92,0	72
Karlsruhe, Landkreis	110	104	-6	-5,5	100,9	24
Rastatt	110	139	29	26,4	93,6	61
Heidelberg, Stadtkreis	74	81	7	9,5	93,2	55
Mannheim, Stadtkreis	183	165	-18	-9,8	89,6	53
Neckar-Odenwald-Kreis	33	36	3	9,1	90,9	24
Rhein-Neckar-Kreis	238	260	22	9,2	92,0	48
Pforzheim, Stadtkreis	92	88	-4	-4,3	85,9	73
Calw	34	56	22	64,7	97,1	35
Enzkreis	47	45	-2	-4,3	78,7	23
Freudenstadt	40	56	16	40,0	85,0	46
Regierungsbezirk Freiburg	1.346	1.273	-73	-5,4	92,3	58
Freiburg, Stadtkreis	223	218	-5	-2,2	94,2	98
Breisgau-Hochschwarzwald	164	160	-4	-2,4	95,7	64
Emmendingen	39	71	32	82,1	97,4	45
Ortenaukreis	235	206	-29	-12,3	92,8	49
Rottweil	42	54	12	28,6	95,2	38
Schwarzwald-Baar-Kreis	76	62	-14	-18,4	92,1	30
Tuttlingen	64	40	-24	-37,5	89,1	30
Konstanz	203	203	0	0,0	90,1	73
Lörrach	245	170	-75	-30,6	89,4	76

¹⁹ Ohne Stadt Stuttgart

EINZELDARSTELLUNG VON DELIKTSBEREICHEN

Waldshut	55	89	34	61,8	90,9	97,8	53
Regierungsbezirk Tübingen	1.264	1.119	-145	-11,5	94,1	94,4	62
Reutlingen	356	140	-216	-60,7	96,1	92,9	50
Tübingen	146	140	-6	-4,1	89,7	90,7	63
Zollernalbkreis	101	105	4	4,0	93,1	87,6	55
Ulm, Stadtkreis	51	96	45	88,2	86,3	96,9	79
Alb-Donau-Kreis	46	54	8	17,4	95,7	94,4	28
Biberach	113	90	-23	-20,4	93,8	96,7	48
Bodenseekreis	235	224	-11	-4,7	95,7	97,3	108
Ravensburg	156	203	47	30,1	93,6	94,6	73
Sigmaringen	60	67	7	11,7	95,0	98,5	51

EINZELDARSTELLUNG VON DELIKTSBEREICHEN

VORJAHRESVERGLEICH

	2009					
	erfasste Fälle	aufgeklärte Fälle	AQ in %	erfasste Fälle	aufgeklärte Fälle	AQ in %
Urkundenfälschung (5400)	6.216	5.678	91,3	5.955	5.440	91,4
Geld- u. Wertzeichenfälschung (5500)	608	486	79,9	963	585	60,7

VERSUCHE/VERTEILUNG NACH GEMEINDEGRÖßE

Straftat	erfasste Fälle	Versuche	Verteilung nach Gemeindegröße (Einwohner)			
			bis 20T	20T-100T	100T-500T	500T u. mehr
Urkundenfälschung (5400)	5.955	124	2.050	2.219	1.038	601
Geld- u. Wertzeichenfälschung (5500)	963	123	246	313	324	71

GESCHLECHTS- UND ALTERSSTRUKTUR DER TATVERDÄCHTIGEN

	insg.	männlich	weiblich	Kinder	Jugendl.	Heranw.	Erwachs.
Urkundenfälschung (5400)	5.200	4.034	1.166	39	1.038	490	3.633
Geld- u. Wertzeichenfälschung (5500)	374	297	77	3	11	40	320

EINZELDARSTELLUNG VON DELIKTSBEREICHEN

ANTEILE DER NICHTDEUTSCHEN TATVERDÄCHTIGEN

ANZAHL DER DEUTSCHEN UND NICHTDEUTSCHEN TATVERDÄCHTIGEN IN DEN DELIKTSBEREICHEN

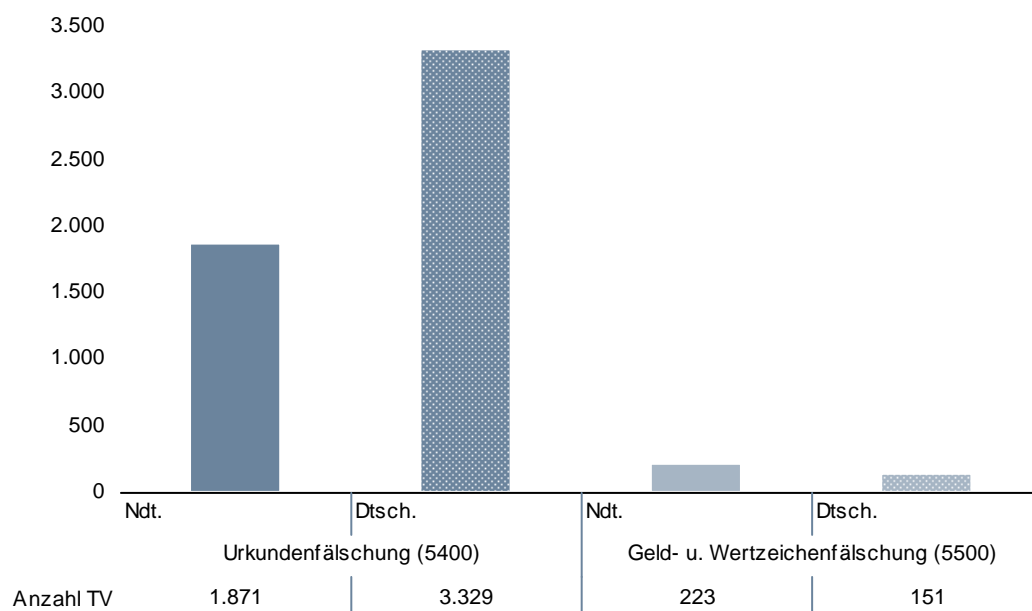

NICHTDEUTSCHE TATVERDÄCHTIGE NACH STAATSANGEHÖRIGKEIT

TV nach Staatsangehörigkeit					
Urkundenfälschung (5400)	163 TÜRKEI	438 IRAK	137 ITALIEN	154 RUMÄNIEN	150 KOSOVO
	355	202	151	86	57
Geld- u. Wertzeichenfälschung (5500)	154 RUMÄNIEN	163 TÜRKEI	137 ITALIEN	125 BULGARIEN	142 LITAUEN
	35	33	24	20	15

EINZELDARSTELLUNG VON DELIKTSBEREICHEN

NICHTDEUTSCHE TATVERDÄCHTIGE NACH AUFENTHALTSGRUND IN DEUTSCHLAND

	Nd. TV	Aufenthalt der nichtdeutschen TV						
		illeg.	legal (ohne Stationierungstreitkräfte/Angehörige)					
			Tourist/ Durchr.	Student/ Schüler	Arbeit- nehmer	Gewer- betreib.	Asylbe- werber	Son- stige
Urkundenfälschung (5400)	1.871	316	123	151	359	69	135	716
Geld- u. Wertzeichenfälschung (5500)	223	5	49	9	41	8	1	110

ANGABEN ZUM TATVERDÄCHTIGEN

Tatverdächtige ...	Alleinhandelnd		bereits in Er- scheinung getreten		Konsument harter Drogen		unter Alkohol- einfluss		Schusswaffe mitgeführt	
	abs.	Anteil	abs.	Anteil	abs.	Anteil	abs.	Anteil	abs.	Anteil
Urkundenfälschung (5400)	4.236	81,5%	2.381	45,8%	228	4,4%	182	3,5%	6	0,1%
Geld- u. Wertzeichenfälschung (5500)	227	60,7%	211	56,4%	16	4,3%	5	1,3%	0	0,0%

EINZELDARSTELLUNG VON DELIKTSBEREICHEN

ERPRESSUNG, WIDERSTAND UND STRAFTATEN GEGEN DIE ÖFFENTLICHE ORDNUNG

Erpressungssachverhalten (6100) wird in der Öffentlichkeit trotz ihres zahlenmäßig geringen Anteils an der Gesamtkriminalität hohe Aufmerksamkeit geschenkt (z.B. Erpressung von Wirtschaftsunternehmen). Bei der Bewertung ist – ohne diese Tatsache unterbewerten zu wollen – zu berücksichtigen, dass auch die (hohen) Anteile der unter Kindern und Jugendlichen begangenen Straftaten nach § 253 StGB in der PKS erfasst sind.

In der Deliktsgruppe Widerstand und Straftaten gegen die öffentliche Ordnung (6200) sind alle im sechsten und siebten Abschnitt des StGB aufgeführten Straftaten enthalten.

Es handelt sich um folgende Tatbestände:

6200 Widerstand gegen die Staatsgewalt und Straftaten gegen die öffentliche Ordnung – §§ 111, 113, 114, 120, 121, 123 bis 127, 129, 130 bis 134, 136, 138, 140, 143, 145, 145a, 145c, 145d StGB -

darunter:

6210 Widerstand gegen die Staatsgewalt - §§ 111, 113, 114, 120, 121 StGB -

6220 Hausfriedensbruch - §§ 123, 124 StGB -

6230 Landfriedensbruch - §§ 125, 125a StGB -

6240 Vortäuschen einer Straftat - § 145d StGB -

6260 Gewaltdarstellung - § 131 StGB -

6270 Volksverhetzung - § 130 StGB -

EINZELDARSTELLUNG VON DELIKTSBEREICHEN

10-JAHRES-ENTWICKLUNG

FÄLLE

	2001	2002	2003	2004	2005	2006	2007	2008	2009	2010
Erpressung (6100)	590	615	529	648	629	657	555	504	687	614
Widerstand u. Straftaten gg. die öffentl. Ordnung (6200)	10.156	10.340	9.762	11.486	11.050	11.291	10.997	10.601	10.740	9.983
Widerstand gg. die Staatsgewalt (6210)	2.196	2.276	2.287	2.784	2.788	2.866	2.509	2.176	1.589	1.521
Hausfriedensbruch (6220) ²⁰	3.894	4.466	4.267	4.904	4.677	4.997	5.015	4.898	5.110	4.906
Landfriedensbruch (6230)	66	75	57	101	151	106	82	126	257	72
Vortäuschen einer Straftat (6240)	1.373	1.289	1.216	1.391	1.394	1.338	1.345	1.353	1.365	1.344
Gewaltdarstellung (6260)	28	28	17	17	36	81	77	73	45	25
Volksverhetzung (6270)	372	206	168	253	223	163	209	208	239	195

TATVERDÄCHTIGE UND SCHADEN BEI ERPRESSUNG (6100)

	2001	2002	2003	2004	2005	2006	2007	2008	2009	2010
Tatverdächtige	570	585	500	685	597	623	576	534	585	603
Schaden in Mio Euro	1,7	0,3	1,1	1,3	1,4	0,6	8,3	4,8	1,9	2,0

TATVERDÄCHTIGE BEI WIDERSTAND UND STRAFTATEN GEGEN DIE ÖFFENTLICHE ORDNUNG (6200)

	2001	2002	2003	2004	2005	2006	2007	2008	2009	2010
Tatverdächtige	9.081	9.491	9.130	10.577	10.253	10.351	10.205	9.815	9.763	9.168

²⁰ Der Straftatenschlüssel 6220 (Hausfriedensbruch) wird erst seit 2001 gesondert aufgeschlüsselt.

EINZELDARSTELLUNG VON DELIKTSBEREICHEN

ERFASSTE FÄLLE NACH STADT-/LANDKREISEN (SCHLÜSSEL 6100)

Bereich	erfasste Fälle		Zu-/Abnahme		AQ in %		HZ
	2009	2010	absolut	in %	2009	2010	
Land Baden-Württemberg	687	614	-73	-10,6	87,5	84,0	6
Regierungsbezirk Stuttgart²¹	274	166	-108	-39,4	90,9	81,9	5
Stuttgart, Stadtkreis	49	40	-9	-18,4	95,9	87,5	7
Böblingen	33	13	-20	-60,6	90,9	69,2	3
Esslingen	116	26	-90	-77,6	96,6	88,5	5
Göppingen	15	10	-5	-33,3	80,0	90,0	4
Ludwigsburg	23	23	0	0,0	95,7	78,3	4
Rems-Murr-Kreis	16	17	1	6,3	93,8	94,1	4
Heilbronn, Stadtkreis	9	11	2	22,2	88,9	72,7	9
Heilbronn, Landkreis	13	19	6	46,2	69,2	68,4	6
Hohenlohekreis	9	6	-3	-33,3	88,9	83,3	6
Schwäbisch Hall	7	11	4	57,1	85,7	90,9	6
Main-Tauber-Kreis	2	3	1	50,0	100,0	100,0	2
Heidenheim	12	10	-2	-16,7	100,0	80,0	8
Ostalbkreis	19	17	-2	-10,5	68,4	82,4	5
Regierungsbezirk Karlsruhe	132	157	25	18,9	84,8	84,7	6
Baden-Baden, Stadtkreis	2	2	0	0,0	50,0	100,0	4
Karlsruhe, Stadtkreis	8	17	9	112,5	75,0	94,1	6
Karlsruhe, Landkreis	21	15	-6	-28,6	90,5	80,0	3
Rastatt	11	16	5	45,5	81,8	75,0	7
Heidelberg, Stadtkreis	7	8	1	14,3	85,7	100,0	5
Mannheim, Stadtkreis	22	33	11	50,0	81,8	81,8	11
Neckar-Odenwald-Kreis	11	6	-5	-45,5	90,9	100,0	4
Rhein-Neckar-Kreis	22	13	-9	-40,9	81,8	84,6	2
Pforzheim, Stadtkreis	18	22	4	22,2	94,4	68,2	18
Calw	3	11	8	266,7	33,3	100,0	7
Enzkreis	6	6	0	0,0	100,0	83,3	3
Freudenstadt	1	8	7	700,0	100,0	100,0	7
Regierungsbezirk Freiburg	132	133	1	0,8	77,3	88,0	6
Freiburg, Stadtkreis	21	27	6	28,6	81,0	85,2	12
Breisgau-Hochschwarzwald	26	9	-17	-65,4	69,2	100,0	4
Emmendingen	6	10	4	66,7	50,0	90,0	6
Ortenaukreis	21	29	8	38,1	85,7	93,1	7
Rottweil	12	7	-5	-41,7	91,7	100,0	5
Schwarzwald-Baar-Kreis	5	11	6	120,0	100,0	90,9	5
Tuttlingen	4	8	4	100,0	100,0	100,0	6
Konstanz	11	11	0	0,0	72,7	72,7	4
Lörrach	17	15	-2	-11,8	88,2	66,7	7

²¹ Ohne Stadt Stuttgart

EINZELDARSTELLUNG VON DELIKTSBEREICHEN

Waldshut	9	6	-3	-33,3	33,3	100,0	4
Regierungsbezirk Tübingen	100	113	13	13,0	91,0	83,2	6
Reutlingen	14	19	5	35,7	85,7	89,5	7
Tübingen	11	12	1	9,1	81,8	83,3	5
Zollernalbkreis	14	13	-1	-7,1	78,6	84,6	7
Ulm, Stadtkreis	8	10	2	25,0	100,0	90,0	8
Alb-Donau-Kreis	8	6	-2	-25,0	87,5	66,7	3
Biberach	14	8	-6	-42,9	100,0	87,5	4
Bodenseekreis	9	12	3	33,3	100,0	41,7	6
Ravensburg	18	25	7	38,9	94,4	96,0	9
Sigmaringen	4	8	4	100,0	100,0	87,5	6

EINZELDARSTELLUNG VON DELIKTSBEREICHEN

ERFASSTE FÄLLE NACH STADT-/LANDKREISEN (SCHLÜSSEL 6200)

Bereich	erfasste Fälle		Zu-/Abnahme		AQ in %		HZ
	2009	2010	absolut	in %	2009	2010	
Land Baden-Württemberg	10.740	9.983	-757	-7,0	89,0	89,4	93
Regierungsbezirk Stuttgart²²	2.744	2.690	-54	-2,0	89,6	89,5	79
Stuttgart, Stadtkreis	1.156	1.164	8	0,7	85,8	83,7	193
Böblingen	282	277	-5	-1,8	91,5	88,4	75
Esslingen	401	483	82	20,4	83,5	86,1	94
Göppingen	170	142	-28	-16,5	91,8	84,5	56
Ludwigsburg	383	438	55	14,4	87,5	85,6	85
Rems-Murr-Kreis	399	286	-113	-28,3	88,5	91,3	69
Heilbronn, Stadtkreis	210	269	59	28,1	94,8	93,3	220
Heilbronn, Landkreis	173	148	-25	-14,5	92,5	90,5	45
Hohenlohekreis	105	132	27	25,7	84,8	94,7	121
Schwäbisch Hall	210	172	-38	-18,1	92,9	92,4	91
Main-Tauber-Kreis	138	113	-25	-18,1	92,8	98,2	84
Heidenheim	72	70	-2	-2,8	88,9	97,1	53
Ostalbkreis	201	160	-41	-20,4	92,5	88,8	51
Regierungsbezirk Karlsruhe	2.560	2.293	-267	-10,4	89,0	90,1	84
Baden-Baden, Stadtkreis	55	38	-17	-30,9	81,8	94,7	70
Karlsruhe, Stadtkreis	472	463	-9	-1,9	90,9	89,0	159
Karlsruhe, Landkreis	232	211	-21	-9,1	90,1	87,7	49
Rastatt	161	163	2	1,2	94,4	92,0	72
Heidelberg, Stadtkreis	230	189	-41	-17,8	84,3	83,6	129
Mannheim, Stadtkreis	504	417	-87	-17,3	89,3	95,2	134
Neckar-Odenwald-Kreis	100	85	-15	-15,0	85,0	80,0	58
Rhein-Neckar-Kreis	321	329	8	2,5	87,5	91,8	61
Pforzheim, Stadtkreis	181	136	-45	-24,9	87,3	86,8	114
Calw	118	100	-18	-15,3	92,4	91,0	63
Enzkreis	101	69	-32	-31,7	87,1	87,0	35
Freudenstadt	85	93	8	9,4	91,8	95,7	77
Regierungsbezirk Freiburg	2.388	2.294	-94	-3,9	90,8	91,7	104
Freiburg, Stadtkreis	544	508	-36	-6,6	92,1	86,6	229
Breisgau-Hochschwarzwald	230	229	-1	-0,4	92,6	93,4	91
Emmendingen	142	120	-22	-15,5	90,8	90,0	76
Ortenaukreis	356	338	-18	-5,1	95,5	93,5	81
Rottweil	125	105	-20	-16,0	90,4	97,1	75
Schwarzwald-Baar-Kreis	145	150	5	3,4	89,7	94,0	72
Tuttlingen	106	117	11	10,4	77,4	94,9	87
Konstanz	354	363	9	2,5	88,7	94,5	131
Lörrach	243	223	-20	-8,2	90,1	91,0	100

²² Ohne Stadt Stuttgart

EINZELDARSTELLUNG VON DELIKTSBEREICHEN

Waldshut	143	141	-2	-1,4	88,8	89,4	85
Regierungsbezirk Tübingen	1.884	1.533	-351	-18,6	88,3	89,2	85
Reutlingen	305	282	-23	-7,5	90,2	86,5	100
Tübingen	189	166	-23	-12,2	82,0	85,5	75
Zollernalbkreis	164	148	-16	-9,8	89,0	89,2	78
Ulm, Stadtkreis	352	183	-169	-48,0	87,5	91,8	150
Alb-Donau-Kreis	77	76	-1	-1,3	93,5	89,5	40
Biberach	196	165	-31	-15,8	89,8	87,9	87
Bodenseekreis	224	175	-49	-21,9	91,5	89,7	84
Ravensburg	254	219	-35	-13,8	87,8	92,2	79
Sigmaringen	123	119	-4	-3,3	84,6	91,6	91

EINZELDARSTELLUNG VON DELIKTSBEREICHEN

VORJAHRESVERGLEICH

	2009			2010		
	erfasste Fälle	aufgeklärte Fälle	AQ in %	erfasste Fälle	aufgeklärte Fälle	AQ in %
Erpressung (6100)	687	601	87,5	614	516	84,0
Widerstand u. Straftaten gg. die öffentl. Ordnung (6200)	10.740	9.563	89,0	9.983	8.921	89,4
Widerstand gg. die Staatsgewalt (6210)	1.589	1.575	99,1	1.521	1.500	98,6
Hausfriedensbruch (6220)	5.110	4.762	93,2	4.906	4.595	93,7
Landfriedensbruch (6230)	257	219	85,2	72	54	75,0
Vortäuschen einer Straftat (6240)	1.365	1.364	99,9	1.344	1.358	101,0
Gewaltdarstellung (6260)	45	43	95,6	25	24	96,0
Volksverhetzung (6270)	239	154	64,4	195	121	62,1

VERSUCHE/VERTEILUNG NACH GEMEINDEGRÖÖE

Straftat	erfasste Fälle	Versuche	Verteilung nach Gemeindegröße (Einwohner)			
			bis 20T	20T-100T	100T-500T	500T u. mehr
Erpressung (6100)	614	304	210	217	142	40
Widerstand u. Straftaten gg. die öffentl. Ordnung (6200)	9.983	50	2.972	3.538	2.300	1.164
Widerstand gg. die Staatsgewalt (6210)	1.521	40	378	541	344	258
Hausfriedensbruch (6220)	4.906	0	1.427	1.711	1.262	505
Landfriedensbruch (6230)	72	0	14	22	30	6
Vortäuschen einer Straftat (6240)	1.344	0	452	529	261	102
Gewaltdarstellung (6260)	25	0	13	9	1	2
Volksverhetzung (6270)	195	0	69	76	28	17

EINZELDARSTELLUNG VON DELIKTSBEREICHEN

GESCHLECHTS- UND ALTERSSTRUKTUR DER TATVERDÄCHTIGEN

	insg.	männlich	weiblich	Kinder	Jugendl.	Heranw.	Erwachs.
Erpressung (6100)	603	533	70	52	125	54	372
Widerstand u. Straftaten gg. die öffentl. Ordnung (6200)	9.168	7.419	1.749	403	1.400	1.318	6.047
Widerstand gg. die Staatsgewalt (6210)	1.556	1.400	156	6	128	221	1.201
Hausfriedensbruch (6220)	4.752	3.831	921	189	782	653	3.128
Landfriedensbruch (6230)	167	156	11	0	44	66	57
Vortäuschen einer Straftat (6240)	1.356	907	449	70	169	204	913
Gewaltdarstellung (6260)	31	23	8	4	11	0	16
Volksverhetzung (6270)	124	111	13	1	9	30	84

ANTEILE DER DEUTSCHEN UND NICHTDEUTSCHEN TATVERDÄCHTIGEN AN AUSGESUCHTEN DELIKTSBEREICHEN

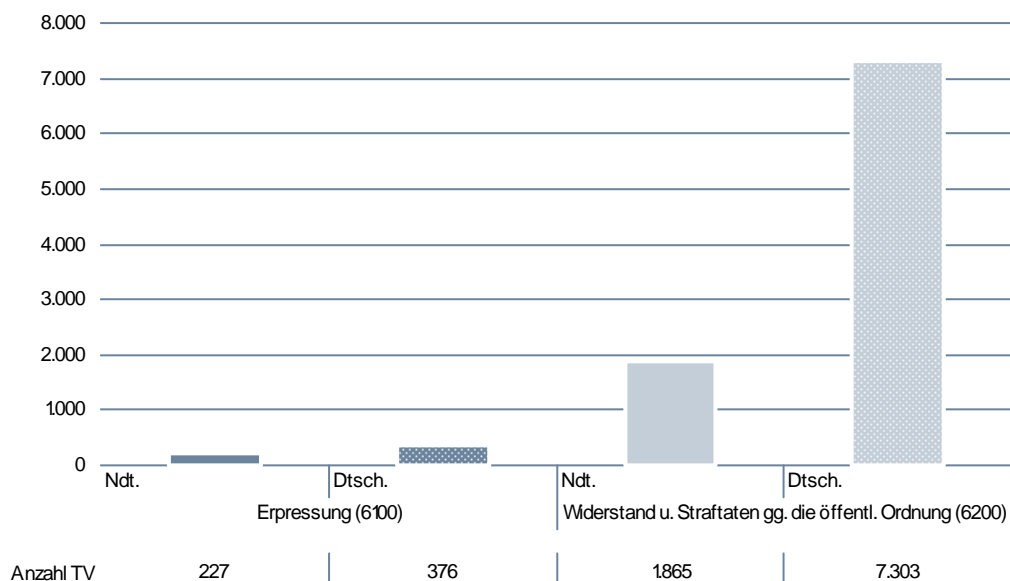

EINZELDARSTELLUNG VON DELIKTSBEREICHEN

NICHTDEUTSCHE TATVERDÄCHTIGE NACH STAATSANGEHÖRIGKEIT

	TV nach Staatsangehörigkeit				
Erpressung (6100)	163 TÜRKEI	137 ITALIEN	132 SERBIEN UND MONTENEGRO (EHEM.)	150 KOSOVO	170 SERBIEN
	88	18	10	9	8
Widerstand u. Straftaten gg. die öffentl. Ordnung (6200)	163 TÜRKEI	137 ITALIEN	134 GRIECHENLAND	152 POLEN	138 JUGOSLAWIEN (EHEM.)
	493	216	72	69	64
Widerstand gg. die Staatsge- walt (6210)	163 TÜRKEI	137 ITALIEN	134 GRIECHENLAND	138 JUGOSLAWIEN (EHEM.)	130 KROATIEN
	85	33	15	15	13
Hausfriedensbruch (6220)	163 TÜRKEI	137 ITALIEN	152 POLEN	138 JUGOSLAWIEN (EHEM.)	134 GRIECHENLAND
	201	104	51	41	36
Landfriedensbruch (6230)	163 TÜRKEI	170 SERBIEN	129 FRANKREICH	130 KROATIEN	137 ITALIEN
	17	3	2	1	1
Vortäuschen einer Straftat (6240)	163 TÜRKEI	137 ITALIEN	170 SERBIEN	438 IRAK	132 SERBIEN UND MONTENEGRO (EHEM.)
	87	44	21	10	8
Gewaltdarstellung (6260)	163 TÜRKEI	138 JUGOSLAWIEN (EHEM.)	166 UKRAINE	entfällt	entfällt
	5	1	1	entfällt	entfällt
Volksverhetzung (6270)	163 TÜRKEI	130 KROATIEN	158 SCHWEIZ	160 RUSSISCHE FÖDERATION	170 SERBIEN
	7	2	1	1	1

EINZELDARSTELLUNG VON DELIKTSBEREICHEN

NICHTDEUTSCHE TATVERDÄCHTIGE NACH AUFENTHALTSGRUND IN DEUTSCHLAND

	Nd. TV	Aufenthalt der nichtdeutschen TV						
		illeg.	legal (ohne Stationierungstreitkräfte/Angehörige)					
			Tourist/ Durchr.	Student/ Schüler	Arbeit- nehmer	Gewer- betreib.	Asylbe- werber	Son- stige
Erpressung (6100)	227	0	2	59	40	11	9	106
Widerstand u. Straftaten gg. die öffentl. Ordnung (6200)	1.865	22	76	308	348	48	63	992
Widerstand gg. die Staatsgewalt (6210)	347	11	12	25	70	8	12	207
Hausfriedensbruch (6220)	936	8	44	149	152	22	48	511
Landfriedensbruch (6230)	29	0	2	9	5	1	0	12
Vortäuschen einer Straftat (6240)	287	1	9	44	77	9	3	141
Gewaltdarstellung (6260)	7	0	0	4	1	0	0	2
Volksverhetzung (6270)	13	0	1	2	4	0	0	6

ANGABEN ZUM TATVERDÄCHTIGEN

Tatverdächtige ...	Alleinhandelnd		bereits in Erscheinung getreten		Konsument harter Drogen		unter Alkoholeinfluss		Schusswaffe mitgeführt	
	abs.	in %	abs.	in %	abs.	in %	abs.	in %	abs.	in %
Erpressung (6100)	374	62,0%	388	64,3%	38	6,3%	22	3,6%	1	0,2%
Widerstand u. Straftaten gg. die öffentl. Ordnung (6200)	6.892	75,2%	5.308	57,9%	470	5,1%	2.281	24,9%	7	0,1%
Widerstand gg. die Staatsgewalt (6210)	1.384	88,9%	1.130	72,6%	149	9,6%	967	62,1%	3	0,2%
Hausfriedensbruch (6220)	3.280	69,0%	2.671	56,2%	259	5,5%	887	18,7%	0	0,0%
Landfriedensbruch (6230)	36	21,6%	111	66,5%	1	0,6%	42	25,1%	0	0,0%
Vortäuschen einer Straftat (6240)	1.213	89,5%	675	49,8%	37	2,7%	189	13,9%	0	0,0%
Gewaltdarstellung (6260)	18	58,1%	16	51,6%	0	0,0%	1	3,2%	0	0,0%
Volksverhetzung (6270)	94	75,8%	78	62,9%	1	0,8%	15	12,1%	0	0,0%

SCHADEN

Schaden in Euro / Verteilung nach ausgew. Schadensgruppen	Vollendete Fälle insgesamt	Fallzahlen bei Schaden				Schadenshöhe gesamt in €
		bis unter 50 €	50 bis unter 500 €	500 bis unter 25.000 €	25.000 und mehr €	
Erpressung (6100)	310	156	77	60	17	2.013.723

EINZELDARSTELLUNG VON DELIKTSBEREICHEN

BEGÜNSTIGUNG, STRAFVEREITELUNG, HEHLEREI UND GELDWÄSCHE

10-JAHRES-ENTWICKLUNG

FÄLLE

	2001	2002	2003	2004	2005	2006	2007	2008	2009	2010
Begünstigung, Strafvereitelung, Hehlerei und Geldwäsche (6300)	3.084	3.001	3.099	3.397	3.029	3.042	3.130	2.833	3.142	2.946
Hehlerei von Kfz (6310)	80	85	113	134	109	81	111	87	109	85
Sonstige Hehlerei (6320)	2.231	2.208	2.229	2.438	2.210	1.930	1.848	1.828	1.820	1.507
Geldwäsche (6330)	82	82	106	81	78	415	590	271	692	760

TATVERDÄCHTIGE (SCHLÜSSEL 6300)

	2001	2002	2003	2004	2005	2006	2007	2008	2009	2010
Tatverdächtige	3.231	3.158	3.184	3.610	3.157	3.012	3.179	2.854	2.719	2.834

EINZELDARSTELLUNG VON DELIKTSBEREICHEN

ERFASSTE FÄLLE NACH STADT-/LANDKREISEN (SCHLÜSSEL 6300)

Bereich	erfasste Fälle		Zu-/Abnahme		AQ in %		HZ
	2009	2010	absolut	in %	2009	2010	
Land Baden-Württemberg	3.142	2.946	-196	-6,2	98,9	97,6	27
Regierungsbezirk Stuttgart²³	730	657	-73	-10,0	97,8	99,1	19
Stuttgart, Stadtkreis	203	239	36	17,7	99,5	92,1	40
Böblingen	94	84	-10	-10,6	98,9	102,4	23
Esslingen	78	98	20	25,6	94,9	98,0	19
Göppingen	56	54	-2	-3,6	98,2	100,0	21
Ludwigsburg	100	73	-27	-27,0	96,0	97,3	14
Rems-Murr-Kreis	71	95	24	33,8	98,6	100,0	23
Heilbronn, Stadtkreis	77	52	-25	-32,5	98,7	98,1	42
Heilbronn, Landkreis	43	43	0	0,0	100,0	97,7	13
Hohenlohekreis	76	28	-48	-63,2	98,7	100,0	26
Schwäbisch Hall	40	29	-11	-27,5	97,5	96,6	15
Main-Tauber-Kreis	30	27	-3	-10,0	96,7	100,0	20
Heidenheim	9	21	12	133,3	100,0	95,2	16
Ostalbkreis	56	53	-3	-5,4	98,2	100,0	17
Regierungsbezirk Karlsruhe	628	753	125	19,9	99,5	96,8	27
Baden-Baden, Stadtkreis	28	24	-4	-14,3	100,0	100,0	44
Karlsruhe, Stadtkreis	84	111	27	32,1	100,0	94,6	38
Karlsruhe, Landkreis	89	89	0	0,0	98,9	101,1	21
Rastatt	63	65	2	3,2	100,0	98,5	29
Heidelberg, Stadtkreis	21	62	41	195,2	100,0	96,8	42
Mannheim, Stadtkreis	106	116	10	9,4	98,1	96,6	37
Neckar-Odenwald-Kreis	33	45	12	36,4	100,0	100,0	30
Rhein-Neckar-Kreis	85	116	31	36,5	100,0	91,4	22
Pforzheim, Stadtkreis	46	43	-3	-6,5	100,0	100,0	36
Calw	26	23	-3	-11,5	100,0	100,0	15
Enzkreis	23	17	-6	-26,1	100,0	94,1	9
Freudenstadt	24	42	18	75,0	100,0	97,6	35
Regierungsbezirk Freiburg	758	701	-57	-7,5	98,7	98,3	32
Freiburg, Stadtkreis	111	126	15	13,5	95,5	96,0	57
Breisgau-Hochschwarzwald	81	89	8	9,9	100,0	97,8	36
Emmendingen	36	35	-1	-2,8	100,0	100,0	22
Ortenaukreis	133	118	-15	-11,3	100,0	100,0	28
Rottweil	44	29	-15	-34,1	100,0	100,0	21
Schwarzwald-Baar-Kreis	65	52	-13	-20,0	100,0	101,9	25
Tuttlingen	45	45	0	0,0	100,0	97,8	33
Konstanz	109	108	-1	-0,9	100,0	98,1	39
Lörrach	95	52	-43	-45,3	97,9	94,2	23

²³ Ohne Stadt Stuttgart

EINZELDARSTELLUNG VON DELIKTSBEREICHEN

Waldshut	39	47	8	20,5	92,3	100,0	28
Regierungsbezirk Tübingen	820	578	-242	-29,5	99,5	98,4	32
Reutlingen	462	130	-332	-71,9	100,0	97,7	46
Tübingen	40	63	23	57,5	100,0	96,8	29
Zollernalbkreis	53	64	11	20,8	100,0	98,4	34
Ulm, Stadtkreis	37	47	10	27,0	97,3	97,9	38
Alb-Donau-Kreis	24	57	33	137,5	95,8	100,0	30
Biberach	43	46	3	7,0	100,0	100,0	24
Bodenseekreis	55	46	-9	-16,4	98,2	100,0	22
Ravensburg	60	85	25	41,7	98,3	97,6	31
Sigmaringen	46	40	-6	-13,0	100,0	100,0	31

EINZELDARSTELLUNG VON DELIKTSBEREICHEN

VORJAHRESVERGLEICH

	2009			2010		
	erfasste Fälle	aufgeklärte Fälle	AQ in %	erfasste Fälle	aufgeklärte Fälle	AQ in %
Begünstigung, Strafvereitelung, Hehlerei und Geldwäsche (6300)	3.142	3.107	98,9	2.946	2.875	97,6
Hehlerei von Kfz (6310)	109	103	94,5	85	81	95,3
Sonstige Hehlerei (6320)	1.820	1.806	99,2	1.507	1.487	98,7
Geldwäsche (6330)	692	678	98,0	760	715	94,1

VERSUCHE/VERTEILUNG NACH GEMEINDEGRÖÖE

Straftat	erfasste Fälle	Versuche	Verteilung nach Gemeindegröße (Einwohner)			
			bis 20T	20T-100T	100T-500T	500T u. mehr
Begünstigung, Strafvereitelung, Hehlerei und Geldwäsche (6300)	2.946	280	975	1.076	638	239
Hehlerei von Kfz (6310)	85	3	19	31	20	5
Sonstige Hehlerei (6320)	1.507	34	448	569	373	114
Geldwäsche (6330)	760	89	289	255	138	74

GESCHLECHTS- UND ALTERSSTRUKTUR DER TATVERDÄCHTIGEN

	insg.	männlich	weiblich	Kinder	Jugendl.	Heranw.	Erwachs.
Begünstigung, Strafvereitelung, Hehlerei und Geldwäsche (6300)	2.834	2.231	603	78	499	394	1.863
Hehlerei von Kfz (6310)	95	92	3	1	19	10	65
Sonstige Hehlerei (6320)	1.494	1.268	226	73	357	203	861
Geldwäsche (6330)	646	478	168	0	24	41	581

EINZELDARSTELLUNG VON DELIKTSBEREICHEN

ANTEILE DER NICHTDEUTSCHEN TATVERDÄCHTIGEN

ANZAHL DER TV BEI BEGÜNSTIGUNG, STRAFVEREITELUNG, HEHLEREI UND GELDWÄSCHE (6300) IN ABSOLUTEN ZAHLEN

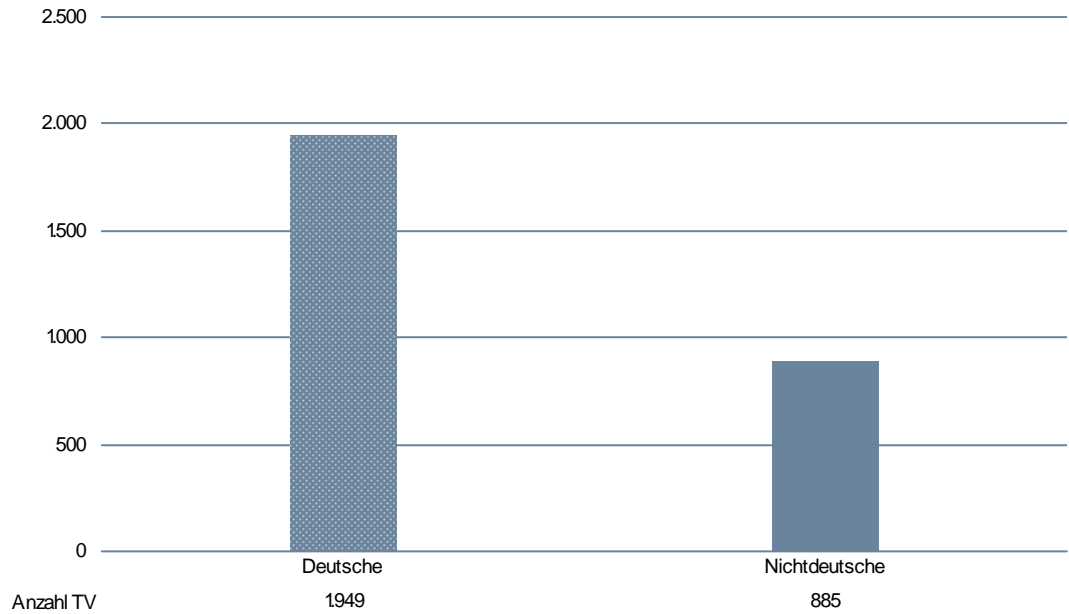

EINZELDARSTELLUNG VON DELIKTSBEREICHEN

ANTEILE DER DEUTSCHEN UND NICHTDEUTSCHEN TATVERDÄCHTIGEN AN AUSGESUCHTEN DELIKTSBEREICHEN

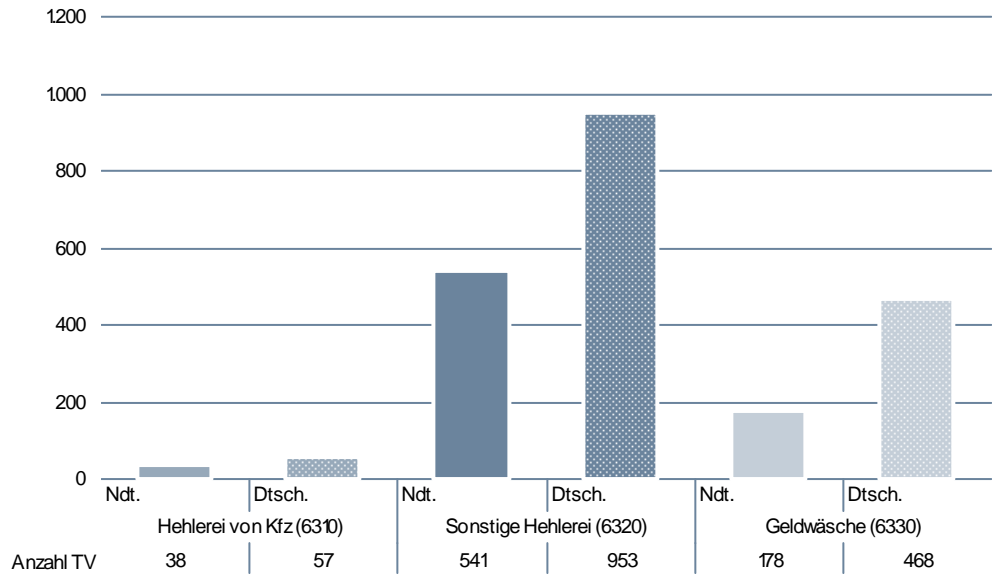

EINZELDARSTELLUNG VON DELIKTSBEREICHEN

NICHTDEUTSCHE TATVERDÄCHTIGE NACH STAATSANGEHÖRIGKEIT

	TV nach Staatsangehörigkeit				
	163 TÜRKEI	137 ITALIEN	152 POLEN	154 RUMÄNIEN	138 JUGOSLAWIEN (EHEM.)
Begünstigung, Strafvereitelung, Hehlerei und Geldwäsche (6300)	251	99	42	34	25
Hehlerei von Kfz (6310)	10	8	4	3	2
Sonstige Hehlerei (6320)	173	55	28	18	17
Geldwäsche (6330)	27	19	15	13	8

NICHTDEUTSCHE TATVERDÄCHTIGE NACH AUFENTHALTSGRUND IN DEUTSCHLAND

	Nd. TV	Aufenthalt der nichtdeutschen TV						
		illeg.	legal (ohne Stationierungstreitkräfte/Angehörige)					
			Tourist/ Durchr.	Student/ Schüler	Arbeit- nehmer	Gewer- betreib.	Asylbe- werber	Son- stige
Begünstigung, Strafvereitelung, Hehlerei und Geldwäsche (6300)	885	3	38	122	188	60	27	446
Hehlerei von Kfz (6310)	38	0	4	5	10	4	0	15
Sonstige Hehlerei (6320)	541	2	24	93	89	45	25	262
Geldwäsche (6330)	178	1	7	12	41	6	0	111

EINZELDARSTELLUNG VON DELIKTSBEREICHEN

ANGABEN ZUM TATVERDÄCHTIGEN

Tatverdächtige ...	Alleinhandelnd		bereits in Er- scheinung getreten		Konsument harter Drogen		unter Alkohol- einfluss		Schusswaffe mitgeführt	
	abs.	in %	abs.	in %	abs.	in %	abs.	in %	abs.	in %
Begünstigung, Strafvereitelung, Hehlerei und Geldwäsche (6300)	2.313	81,6%	1.579	55,7%	131	4,6%	70	2,5%	2	0,1%
Hehlerei von Kfz (6310)	51	53,7%	71	74,7%	8	8,4%	0	0,0%	0	0,0%
Sonstige Hehlerei (6320)	1.199	80,3%	963	64,5%	98	6,6%	27	1,8%	1	0,1%
Geldwäsche (6330)	524	81,1%	245	37,9%	10	1,5%	0	0,0%	0	0,0%

EINZELDARSTELLUNG VON DELIKTSBEREICHEN

BRANDSTIFTUNG

Die fahrlässige Brandstiftung/Herbeiführen Brandgefahr errechnet sich jeweils aus der Differenz von der Anzahl Brandstiftung (6400) und vorsätzlicher Brandstiftung (6410).

10-JAHRES-ENTWICKLUNG

FÄLLE

	2001	2002	2003	2004	2005	2006	2007	2008	2009	2010
Brandstiftung (6400)	2.208	2.182	2.330	2.235	1.921	1.965	2.096	2.104	1.946	1.848
vorsätzliche Brandstiftung (6410)	1.348	1.214	1.248	1.053	928	974	1.093	1.087	996	916
fahrlässige Brandstif- tung/Herbeiführen Brandgefahr	860	968	1.082	1.182	993	991	1.003	1.017	950	932

FÄLLE UND TATVERDÄCHTIGE BEI BRANDSTIFTUNG (6400)

	2001	2002	2003	2004	2005	2006	2007	2008	2009	2010
Fälle	2.208	2.182	2.330	2.235	1.921	1.965	2.096	2.104	1.946	1.848
Tatverdächtige	1.386	1.507	1.546	1.611	1.369	1.385	1.332	1.348	1.204	1.199

EINZELDARSTELLUNG VON DELIKTSBEREICHEN

ERFASSTE FÄLLE NACH STADT-/LANDKREISEN (SCHLÜSSEL 6400)

Bereich	erfasste Fälle		Zu-/Abnahme		AQ in %		HZ
	2009	2010	absolut	in %	2009	2010	
Land Baden-Württemberg	1.946	1.848	-98	-5,0	57,3	56,6	17
Regierungsbezirk Stuttgart²⁴	511	509	-2	-0,4	56,9	60,9	15
Stuttgart, Stadtkreis	126	116	-10	-7,9	73,8	57,8	19
Böblingen	67	41	-26	-38,8	49,3	63,4	11
Esslingen	54	64	10	18,5	77,8	68,8	12
Göppingen	41	32	-9	-22,0	61,0	59,4	13
Ludwigsburg	58	68	10	17,2	53,4	63,2	13
Rems-Murr-Kreis	68	91	23	33,8	58,8	54,9	22
Heilbronn, Stadtkreis	29	22	-7	-24,1	34,5	72,7	18
Heilbronn, Landkreis	51	50	-1	-2,0	51,0	74,0	15
Hohenlohekreis	24	28	4	16,7	45,8	53,6	26
Schwäbisch Hall	32	25	-7	-21,9	68,8	52,0	13
Main-Tauber-Kreis	22	20	-2	-9,1	50,0	70,0	15
Heidenheim	16	22	6	37,5	56,3	40,9	17
Ostalbkreis	49	46	-3	-6,1	63,3	52,2	15
Regierungsbezirk Karlsruhe	483	419	-64	-13,3	55,1	52,7	15
Baden-Baden, Stadtkreis	11	12	1	9,1	81,8	33,3	22
Karlsruhe, Stadtkreis	50	34	-16	-32,0	32,0	58,8	12
Karlsruhe, Landkreis	60	62	2	3,3	48,3	56,5	14
Rastatt	32	39	7	21,9	59,4	53,8	17
Heidelberg, Stadtkreis	38	22	-16	-42,1	71,1	36,4	15
Mannheim, Stadtkreis	73	50	-23	-31,5	60,3	50,0	16
Neckar-Odenwald-Kreis	30	29	-1	-3,3	53,3	72,4	20
Rhein-Neckar-Kreis	86	73	-13	-15,1	54,7	41,1	14
Pforzheim, Stadtkreis	27	10	-17	-63,0	59,3	40,0	8
Calw	33	42	9	27,3	57,6	54,8	27
Enzkreis	21	22	1	4,8	42,9	59,1	11
Freudenstadt	22	24	2	9,1	68,2	70,8	20
Regierungsbezirk Freiburg	512	480	-32	-6,3	53,9	53,8	22
Freiburg, Stadtkreis	67	67	0	0,0	40,3	55,2	30
Breisgau-Hochschwarzwald	61	80	19	31,1	70,5	50,0	32
Emmendingen	39	24	-15	-38,5	56,4	58,3	15
Ortenaukreis	110	89	-21	-19,1	58,2	57,3	21
Rottweil	18	19	1	5,6	55,6	57,9	14
Schwarzwald-Baar-Kreis	27	22	-5	-18,5	63,0	63,6	11
Tuttlingen	30	29	-1	-3,3	66,7	62,1	22
Konstanz	85	67	-18	-21,2	43,5	43,3	24
Lörrach	51	50	-1	-2,0	39,2	36,0	22

²⁴ Ohne Stadt Stuttgart

EINZELDARSTELLUNG VON DELIKTSBEREICHEN

Waldshut	24	33	9	37,5	66,7	78,8	20
Regierungsbezirk Tübingen	314	324	10	3,2	60,2	58,6	18
Reutlingen	47	57	10	21,3	48,9	63,2	20
Tübingen	45	38	-7	-15,6	57,8	50,0	17
Zollernalbkreis	26	37	11	42,3	65,4	62,2	20
Ulm, Stadtkreis	18	10	-8	-44,4	44,4	50,0	8
Alb-Donau-Kreis	22	18	-4	-18,2	63,6	61,1	9
Biberach	40	33	-7	-17,5	77,5	60,6	17
Bodenseekreis	42	39	-3	-7,1	57,1	56,4	19
Ravensburg	45	54	9	20,0	53,3	59,3	20
Sigmaringen	29	38	9	31,0	75,9	57,9	29

EINZELDARSTELLUNG VON DELIKTSBEREICHEN

VORJAHRESVERGLEICH

	2009			2010		
	erfasste Fälle	aufgeklärte Fälle	AQ in %	erfasste Fälle	aufgeklärte Fälle	AQ in %
Brandstiftung (6400)	1.946	1.115	57,3	1.848	1.046	56,6
vorsätzliche Brandstiftung (6410)	996	345	34,6	916	305	33,3
fahrlässige Brandstiftung/Herbeiführen Brandgefahr	950	770	81,1	932	741	79,5

VERSUCHE/VERTEILUNG NACH GEMEINDEGRÖßE

Straftat	erfasste Fälle	Versuche	Verteilung nach Gemeindegröße (Einwohner)			
			bis 20T	20T-100T	100T-500T	500T u. mehr
Brandstiftung (6400)	1.848	155	910	587	235	116
vorsätzliche Brandstiftung (6410)	916	155	421	306	121	68
fahrlässige Brandstiftung/Herbeiführen Brandgefahr	932	0	489	281	114	48

GESCHLECHTS- UND ALTERSSTRUKTUR DER TATVERDÄCHTIGEN

	insg.	männlich	weiblich	Kinder	Jugendl.	Heranw.	Erwachs.
Brandstiftung (6400)	1.199	889	310	155	141	73	830
vorsätzliche Brandstiftung (6410)	348	304	44	67	66	41	174

EINZELDARSTELLUNG VON DELIKTSBEREICHEN

ANTEILE DER NICHTDEUTSCHEN TATVERDÄCHTIGEN

ANZAHL DER TV BEI BRANDSTIFTUNG IN ABSOLUTEN ZAHLEN

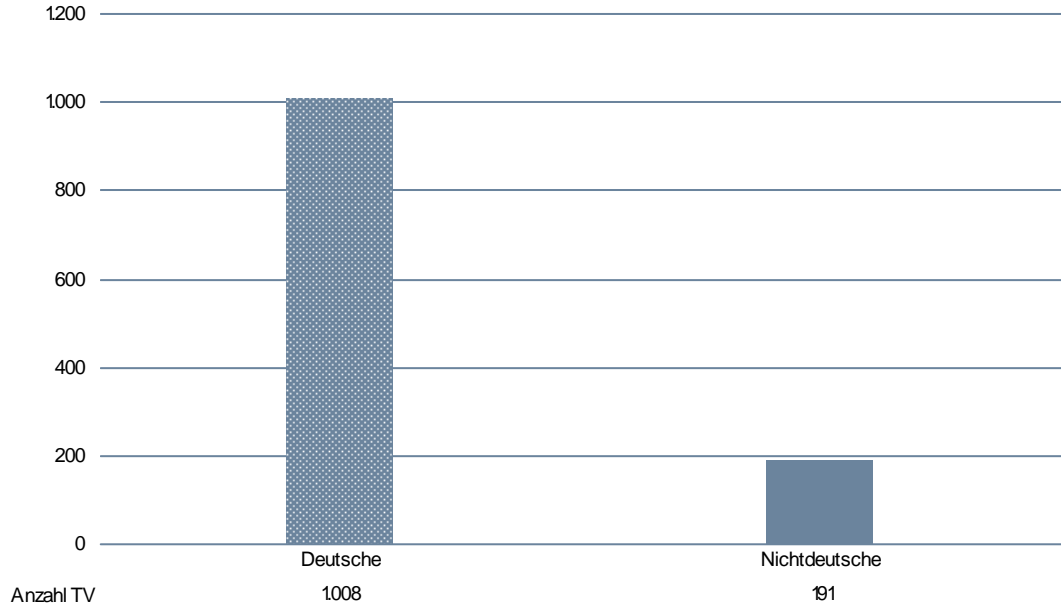

NICHTDEUTSCHE TATVERDÄCHTIGE NACH STAATSANGEHÖRIGKEIT

Brandstiftung (6400)	TV nach Staatsangehörigkeit				
	163 TÜRKEI	137 ITALIEN	130 KROATIEN	132 SERBIEN UND MONTENEGRO (EHEM.)	122 BOSNIEN UND HERZEGOWINA
	61	23	10	9	8
vorsätzliche Brandstiftung (6410)	163 TÜRKEI	137 ITALIEN	129 FRANKREICH	132 SERBIEN UND MONTENEGRO (EHEM.)	152 POLEN
	20	9	3	3	3

EINZELDARSTELLUNG VON DELIKTSBEREICHEN

NICHTDEUTSCHE TATVERDÄCHTIGE NACH AUFENTHALTSGRUND IN DEUTSCHLAND

	Nd. TV	Aufenthalt der nichtdeutschen TV						
		illeg.	legal (ohne Stationierungstreitkräfte/Angehörige)					
			Tourist/ Durchr.	Student/ Schüler	Arbeit- nehmer	Gewer- betreib.	Asylbe- werber	Son- stige
Brandstiftung (6400)	191	0	1	41	48	11	3	87
vorsätzliche Brandstiftung (6410)	56	0	1	19	7	0	1	28

ANGABEN ZUM TATVERDÄCHTIGEN

Tatverdächtige ...	Alleinhandelnd		bereits in Er- scheinung getreten		Konsument harter Drogen		unter Alkohol- einfluss		Schusswaffe mitgeführt	
	abs.	in %	abs.	in %	abs.	in %	abs.	in %	abs.	in %
	Brandstiftung (6400)	826	68,9%	378	31,5%	24	2,0%	123	10,3%	2
vorsätzliche Brandstiftung (6410)	174	50,0%	207	59,5%	15	4,3%	79	22,7%	2	0,6%

EINZELDARSTELLUNG VON DELIKTSBEREICHEN

WETTBEWERBS-, KORRUPTION- UND AMTSDELIKTE

10-JAHRES-ENTWICKLUNG

FÄLLE

	2001	2002	2003	2004	2005	2006	2007	2008	2009	2010
Wettbewerbs-, Korruptions- und Amtsdelikte (6500)	728	360	529	271	354	458	527	407	295	225
Vorteilsannahme, Bestechlichkeit (6510)	300	150	106	47	78	155	118	23	27	26
Vorteilsgewährung, Bestechung (6520)	275	54	79	62	68	131	148	33	100	31
Sonstige Straftaten im Amt (6550)	135	112	284	126	128	137	206	240	90	91

FÄLLE UND TATVERDÄCHTIGE

	2001	2002	2003	2004	2005	2006	2007	2008	2009	2010
Fälle	728	360	529	271	354	458	527	407	295	225
Tatverdächtige	237	305	349	252	366	318	364	247	273	234

EINZELDARSTELLUNG VON DELIKTSBEREICHEN

ERFASSTE FÄLLE NACH STADT-/LANDKREISEN (SCHLÜSSEL 6500)

Bereich	erfasste Fälle		Zu-/Abnahme		AQ in %		HZ
	2009	2010	absolut	in %	2009	2010	
Land Baden-Württemberg	295	225	-70	-23,7	96,6	91,6	2
Regierungsbezirk Stuttgart²⁵	91	59	-32	-35,2	97,8	89,8	2
Stuttgart, Stadtkreis	89	16	-73	-82,0	95,5	68,8	3
Böblingen	30	7	-23	-76,7	100,0	100,0	2
Esslingen	10	12	2	20,0	100,0	91,7	2
Göppingen	8	3	-5	-62,5	100,0	100,0	1
Ludwigsburg	11	11	0	0,0	100,0	81,8	2
Rems-Murr-Kreis	3	6	3	100,0	100,0	100,0	1
Heilbronn, Stadtkreis	1	3	2	200,0	100,0	100,0	2
Heilbronn, Landkreis	1	4	3	300,0	100,0	100,0	1
Hohenlohekreis	2	1	-1	-50,0	100,0	100,0	1
Schwäbisch Hall	6	1	-5	-83,3	100,0	100,0	1
Main-Tauber-Kreis	9	2	-7	-77,8	100,0	50,0	1
Heidenheim	1	0	-1	-100,0	0,0	0,0	0
Ostalbkreis	9	9	0	0,0	88,9	77,8	3
Regierungsbezirk Karlsruhe	46	74	28	60,9	100,0	95,9	3
Baden-Baden, Stadtkreis	4	1	-3	-75,0	100,0	100,0	2
Karlsruhe, Stadtkreis	2	6	4	200,0	100,0	100,0	2
Karlsruhe, Landkreis	2	5	3	150,0	100,0	100,0	1
Rastatt	2	8	6	300,0	100,0	100,0	4
Heidelberg, Stadtkreis	3	6	3	100,0	100,0	100,0	4
Mannheim, Stadtkreis	4	25	21	525,0	100,0	96,0	8
Neckar-Odenwald-Kreis	0	3	3	0,0	0,0	66,7	2
Rhein-Neckar-Kreis	10	5	-5	-50,0	100,0	80,0	1
Pforzheim, Stadtkreis	3	5	2	66,7	100,0	100,0	4
Calw	1	8	7	700,0	100,0	100,0	5
Enzkreis	6	2	-4	-66,7	100,0	100,0	1
Freudenstadt	9	0	-9	-100,0	100,0	0,0	0
Regierungsbezirk Freiburg	37	45	8	21,6	100,0	97,8	2
Freiburg, Stadtkreis	6	14	8	133,3	100,0	100,0	6
Breisgau-Hochschwarzwald	1	0	-1	-100,0	100,0	0,0	0
Emmendingen	3	3	0	0,0	100,0	100,0	2
Ortenaukreis	7	17	10	142,9	100,0	100,0	4
Rottweil	6	1	-5	-83,3	100,0	100,0	1
Schwarzwald-Baar-Kreis	3	2	-1	-33,3	100,0	100,0	1
Tuttlingen	2	2	0	0,0	100,0	100,0	1
Konstanz	3	2	-1	-33,3	100,0	100,0	1
Lörrach	2	3	1	50,0	100,0	66,7	1

²⁵ Ohne Stadt Stuttgart

EINZELDARSTELLUNG VON DELIKTSBEREICHEN

Waldshut	4	1	-3	-75,0	100,0	100,0	1
Regierungsbezirk Tübingen	32	31	-1	-3,1	87,5	87,1	2
Reutlingen	2	0	-2	-100,0	100,0	0,0	0
Tübingen	4	5	1	25,0	100,0	80,0	2
Zollernalbkreis	2	8	6	300,0	150,0	100,0	4
Ulm, Stadtkreis	8	4	-4	-50,0	37,5	75,0	3
Alb-Donau-Kreis	3	2	-1	-33,3	100,0	100,0	1
Biberach	3	5	2	66,7	100,0	100,0	3
Bodenseekreis	2	2	0	0,0	100,0	0,0	1
Ravensburg	2	4	2	100,0	100,0	100,0	1
Sigmaringen	6	1	-5	-83,3	100,0	100,0	1

EINZELDARSTELLUNG VON DELIKTSBEREICHEN

VORJAHRESVERGLEICH

	2009			2010		
	erfasste Fälle	aufgeklärte Fälle	AQ in %	erfasste Fälle	aufgeklärte Fälle	AQ in %
Wettbewerbs-, Korruptions- und Amtsdelikte (6500)	295	285	96,6	225	206	91,6
Vorteilsannahme, Bestechlichkeit (6510)	27	25	92,6	26	24	92,3
Vorteilsgewährung, Bestechung (6520)	100	99	99,0	31	31	100,0
Sonstige Straftaten im Amt (6550)	90	84	93,3	91	75	82,4

VERSUCHE/VERTEILUNG NACH GEMEINDEGRÖÖE

Straftat	erfasste Fälle	Versuche	Verteilung nach Gemeindegröße (Einwohner)			
			bis 20T	20T-100T	100T-500T	500T u. mehr
Wettbewerbs-, Korruptions- und Amtsdelikte (6500)	225	11	73	73	63	16
Vorteilsannahme, Bestechlichkeit (6510)	26	1	16	4	6	0
Vorteilsgewährung, Bestechung (6520)	31	6	10	8	10	3
Sonstige Straftaten im Amt (6550)	91	4	29	43	10	9

GESCHLECHTS- UND ALTERSSTRUKTUR DER TATVERDÄCHTIGEN

	insg.	männlich	weiblich	Kinder	Jugendl.	Heranw.	Erwachs.
Wettbewerbs-, Korruptions- und Amtsdelikte (6500)	234	199	35	0	2	2	230
Vorteilsannahme, Bestechlichkeit (6510)	24	23	1	0	0	0	24
Vorteilsgewährung, Bestechung (6520)	38	34	4	0	0	0	38
Sonstige Straftaten im Amt (6550)	81	69	12	0	1	2	78

EINZELDARSTELLUNG VON DELIKTSBEREICHEN

ANTEILE DER NICHTDEUTSCHEN TATVERDÄCHTIGEN BEI WETTBEWERBS-, KORRUPTIONS- UND AMTSDELIKTE

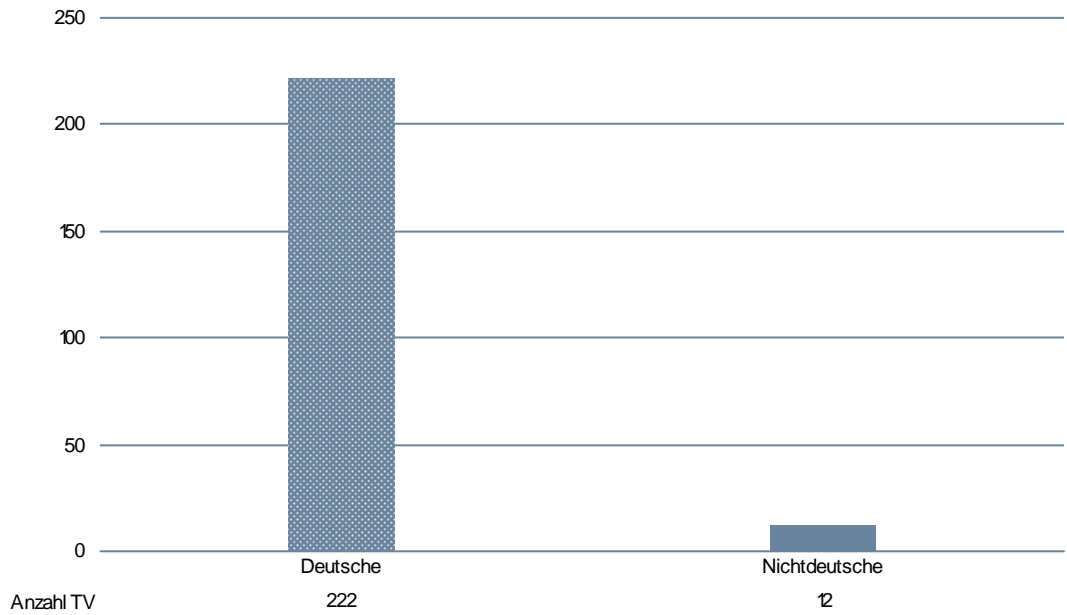

ANTEILE DER DEUTSCHEN UND NICHTDEUTSCHEN TATVERDÄCHTIGEN

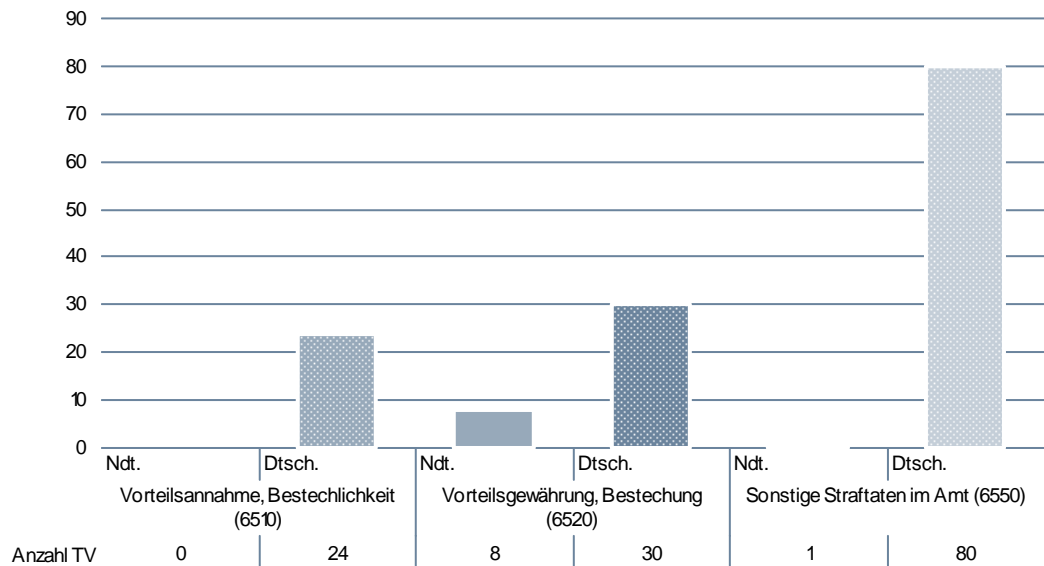

EINZELDARSTELLUNG VON DELIKTSBEREICHEN

NICHTDEUTSCHE TATVERDÄCHTIGE NACH STAATSANGEHÖRIGKEIT

Wettbewerbs-, Korruptions- und Amtsdelikte (6500)	TV nach Staatsangehörigkeit				
	137 ITALIEN	163 TÜRKEI	998 UNGEKLÄRT	125 BULGARIEN	129 FRANKREICH
Wettbewerbs-, Korruptions- und Amtsdelikte (6500)	2	2	2	1	1
Vorteilsannahme, Bestechlichkeit (6510)	entfällt	entfällt	entfällt	entfällt	entfällt
Vorteilsgewährung, Bestechung (6520)	entfällt	entfällt	entfällt	entfällt	entfällt
	163 TÜRKEI	125 BULGARIEN	129 FRANKREICH	137 ITALIEN	444 KASACHSTAN
	2	1	1	1	1
Sonstige Straftaten im Amt (6550)	137 ITALIEN	entfällt	entfällt	entfällt	entfällt
	1	entfällt	entfällt	entfällt	entfällt

NICHTDEUTSCHE TATVERDÄCHTIGE NACH AUFENTHALTSGRUND IN DEUTSCHLAND

Wettbewerbs-, Korruptions- und Amtsdelikte (6500)	Nd. TV	Aufenthalt der nichtdeutschen TV						
		illeg.	legal (ohne Stationierungsstreitkräfte/Angehörige)					
			Tourist/ Durchr.	Student/ Schüler	Arbeit- nehmer	Gewer- betreib.	Asylbe- werber	Son- stige
Wettbewerbs-, Korruptions- und Amtsdelikte (6500)	12	0	0	0	4	3	0	5
Vorteilsannahme, Bestechlichkeit (6510)	0	0	0	0	0	0	0	0
Vorteilsgewährung, Bestechung (6520)	8	0	0	0	2	1	0	5
Sonstige Straftaten im Amt (6550)	1	0	0	0	1	0	0	0

EINZELDARSTELLUNG VON DELIKTSBEREICHEN

ANGABEN ZUM TATVERDÄCHTIGEN

Tatverdächtige ...	Alleinhandelnd		bereits in Er- scheinung getreten		Konsument harter Drogen		unter Alkohol- einfluss		Schusswaffe mitgeführt	
	abs.	Anteil	abs.	Anteil	abs.	Anteil	abs.	Anteil	abs.	Anteil
Wettbewerbs-, Korruptions- und Amtsdelikte (6500)	171	73,1%	37	15,8%	2	0,9%	8	3,4%	10	4,3%
Vorteilsannahme, Bestech- lichkeit (6510)	22	91,7%	2	8,3%	0	0,0%	0	0,0%	0	0,0%
Vorteilsgewährung, Beste- chung (6520)	28	73,7%	18	47,4%	2	5,3%	6	15,8%	0	0,0%
Sonstige Straftaten im Amt (6550)	63	77,8%	13	16,0%	0	0,0%	1	1,2%	10	12,3%

EINZELDARSTELLUNG VON DELIKTSBEREICHEN

SACHBESCHÄDIGUNG

10-JAHRES-ENTWICKLUNG

FÄLLE

	2001	2002	2003	2004	2005	2006	2007	2008	2009	2010
Sachbeschädigung (6740)	67.778	70.406	69.204	72.043	71.871	75.383	81.917	83.381	79.322	75.006
an Kraftfahrzeugen (6741)	29.248	31.068	30.332	32.094	31.685	32.123	32.887	32.914	31.579	30.185
auf Straßen, Wegen oder Plätzen (6743)	749	725	883	1.053	1.334	1.412	1.938	5.146	5.738	6.467

FÄLLE UND TATVERDÄCHTIGE SACHBESCHÄDIGUNG (6740)

	2001	2002	2003	2004	2005	2006	2007	2008	2009	2010
Fälle	67.778	70.406	69.204	72.043	71.871	75.383	81.917	83.381	79.322	75.006
Tatverdächtige	14.454	14.215	12.798	15.508	14.528	14.930	16.123	15.638	14.658	13.791

EINZELDARSTELLUNG VON DELIKTSBEREICHEN

ERFASSTE FÄLLE SACHBESCHÄDIGUNG NACH STADT-/LANDKREISEN (SCHLÜSSEL 6740)

Bereich	erfasste Fälle		Zu-/Abnahme		AQ in %		HZ
	2009	2010	absolut	in %	2009	2010	
Land Baden-Württemberg	79.322	75.006	-4.316	-5,4	19,6	20,1	698
Regierungsbezirk Stuttgart²⁶	22.576	20.971	-1.605	-7,1	19,7	19,8	617
Stuttgart, Stadtkreis	8.569	7.655	-914	-10,7	14,4	15,8	1.272
Böblingen	2.674	2.331	-343	-12,8	19,9	18,3	627
Esslingen	3.724	3.472	-252	-6,8	15,0	17,2	675
Göppingen	1.420	1.432	12	0,8	19,4	16,6	565
Ludwigsburg	3.550	3.689	139	3,9	20,4	20,0	714
Rems-Murr-Kreis	3.223	2.879	-344	-10,7	23,5	20,6	693
Heilbronn, Stadtkreis	1.049	1.078	29	2,8	25,2	15,2	881
Heilbronn, Landkreis	1.700	1.655	-45	-2,6	19,4	23,2	503
Hohenlohekreis	692	516	-176	-25,4	20,8	22,5	473
Schwäbisch Hall	993	978	-15	-1,5	18,4	22,7	518
Main-Tauber-Kreis	695	672	-23	-3,3	21,6	23,4	501
Heidenheim	704	725	21	3,0	22,6	18,9	550
Ostalbkreis	2.152	1.544	-608	-28,3	17,6	24,3	495
Regierungsbezirk Karlsruhe	19.447	19.113	-334	-1,7	18,7	20,5	697
Baden-Baden, Stadtkreis	404	453	49	12,1	19,6	21,4	831
Karlsruhe, Stadtkreis	2.628	2.615	-13	-0,5	18,6	15,8	896
Karlsruhe, Landkreis	2.525	2.573	48	1,9	17,0	20,2	596
Rastatt	1.550	1.531	-19	-1,2	20,1	21,1	675
Heidelberg, Stadtkreis	1.645	1.609	-36	-2,2	17,6	17,8	1.099
Mannheim, Stadtkreis	3.195	3.022	-173	-5,4	22,5	24,9	969
Neckar-Odenwald-Kreis	821	787	-34	-4,1	22,8	28,3	533
Rhein-Neckar-Kreis	3.434	3.248	-186	-5,4	16,8	18,6	606
Pforzheim, Stadtkreis	1.063	1.096	33	3,1	16,6	22,1	915
Calw	655	740	85	13,0	20,6	23,4	468
Enzkreis	915	828	-87	-9,5	16,0	16,8	426
Freudenstadt	612	611	-1	-0,2	17,8	22,1	506
Regierungsbezirk Freiburg	15.922	15.364	-558	-3,5	21,8	21,5	700
Freiburg, Stadtkreis	2.325	2.289	-36	-1,5	21,2	18,8	1.031
Breisgau-Hochschwarzwald	1.697	1.655	-42	-2,5	22,4	25,7	661
Emmendingen	1.079	993	-86	-8,0	22,2	27,0	629
Ortenaukreis	2.599	2.745	146	5,6	20,7	22,1	658
Rottweil	844	642	-202	-23,9	29,0	25,4	458
Schwarzwald-Baar-Kreis	1.439	1.131	-308	-21,4	17,7	18,8	546
Tuttlingen	806	831	25	3,1	25,8	20,7	617
Konstanz	2.078	2.010	-68	-3,3	20,1	23,3	724
Lörrach	1.963	2.045	82	4,2	25,6	16,5	920

²⁶ Ohne Stadt Stuttgart

EINZELDARSTELLUNG VON DELIKTSBEREICHEN

Waldshut	1.092	1.023	-69	-6,3	17,9	21,2	615
Regierungsbezirk Tübingen	12.783	11.852	-931	-7,3	21,6	20,9	656
Reutlingen	2.246	1.924	-322	-14,3	17,4	15,8	685
Tübingen	1.895	1.756	-139	-7,3	22,7	17,4	795
Zollernalbkreis	1.192	1.282	90	7,6	22,7	23,6	677
Ulm, Stadtkreis	1.138	1.083	-55	-4,8	16,0	21,6	887
Alb-Donau-Kreis	856	912	56	6,5	29,0	20,8	480
Biberach	1.121	905	-216	-19,3	22,8	22,1	478
Bodenseekreis	1.398	1.297	-101	-7,2	24,7	24,5	624
Ravensburg	1.995	1.810	-185	-9,3	20,4	21,2	655
Sigmaringen	942	883	-59	-6,3	24,7	27,4	674

EINZELDARSTELLUNG VON DELIKTSBEREICHEN

VORJAHRESVERGLEICH

	2009			2010		
	erfasste Fälle	aufgeklärte Fälle	AQ in %	erfasste Fälle	aufgeklärte Fälle	AQ in %
Sachbeschädigung (6740)	79.322	15.577	19,6	75.006	15.046	20,1
an Kraftfahrzeugen (6741)	31.579	4.750	15,0	30.185	4.642	15,4
auf Straßen, Wegen oder Plätzen (6743)	5.738	1.040	18,1	6.467	1.074	16,6

VERSUCHE/VERTEILUNG NACH GEMEINDEGRÖÖE

Straftat	erfasste Fälle	Versuche	Verteilung nach Gemeindegröße (Einwohner)			
			bis 20T	20T-100T	100T-500T	500T u. mehr
Sachbeschädigung (6740)	75.006	388	27.687	25.821	13.792	7.655
an Kraftfahrzeugen (6741)	30.185	136	10.546	11.128	5.987	2.499
auf Straßen, Wegen oder Plätzen (6743)	6.467	35	3.050	1.970	827	618

GESCHLECHTS- UND ALTERSSTRUKTUR DER TATVERDÄCHTIGEN

	insg.	männlich	weiblich	Kinder	Jugendl.	Heranw.	Erwachs.
Sachbeschädigung (6740)	13.791	12.148	1.643	1.813	3.582	1.883	6.513
an Kraftfahrzeugen (6741)	3.534	3.126	408	331	647	535	2.021
auf Straßen, Wegen oder Plätzen (6743)	1.552	1.459	93	176	685	324	367

EINZELDARSTELLUNG VON DELIKTSBEREICHEN

ANTEILE DER NICHTDEUTSCHEN TATVERDÄCHTIGEN

ANZAHL DER TV BEI SACHBESCHÄDIGUNG IN ABSOLUTEN ZAHLEN

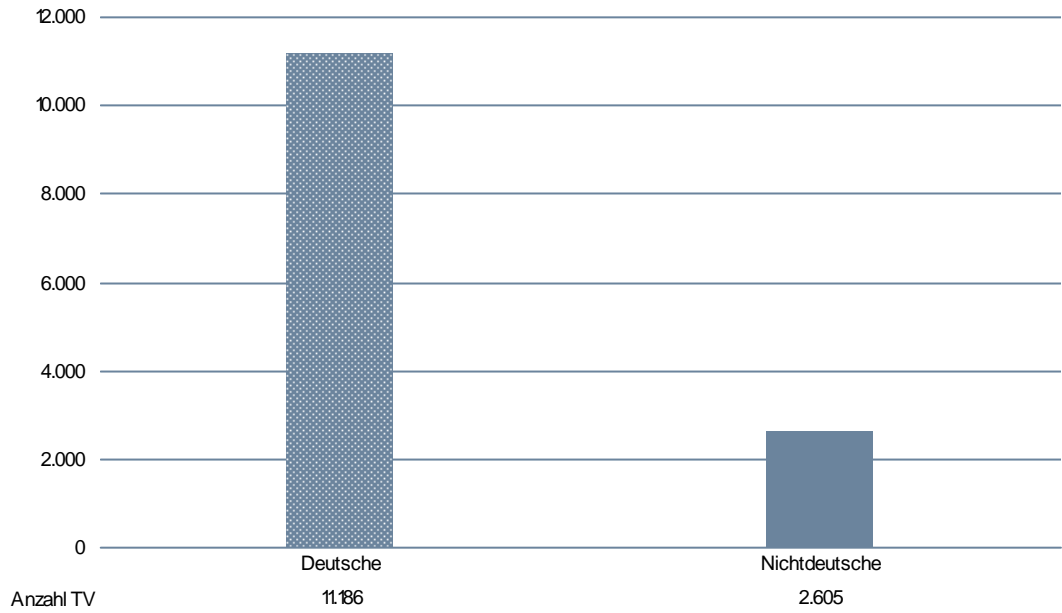

ANZAHL DER DEUTSCHEN UND NICHTDEUTSCHEN TATVERDÄCHTIGEN IN AUSGESUCHTEN DELIKTSBEREICHEN DER SACHBESCHÄDIGUNG

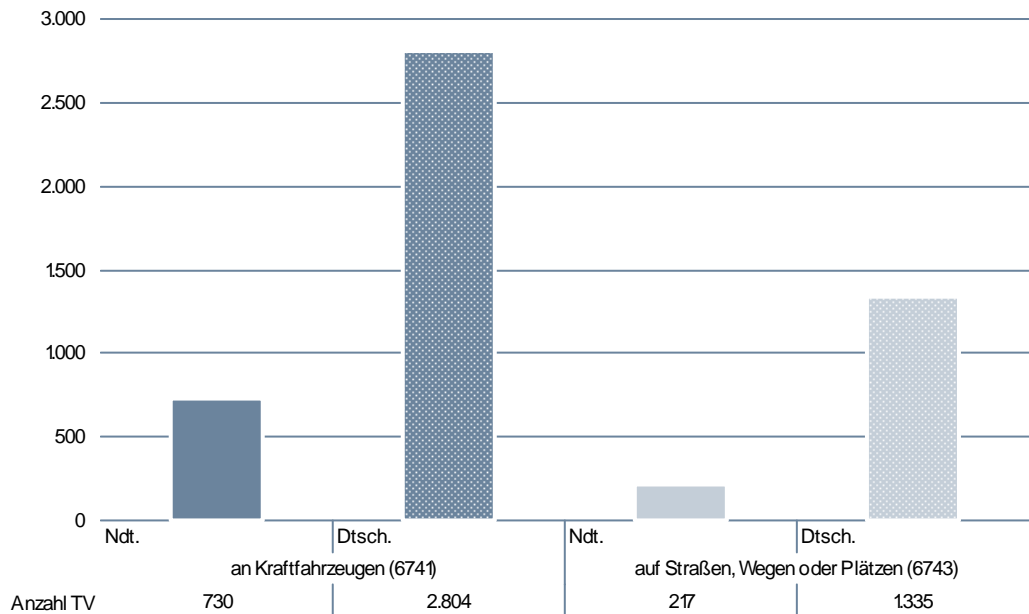

EINZELDARSTELLUNG VON DELIKTSBEREICHEN

NICHTDEUTSCHE TATVERDÄCHTIGE NACH STAATSANGEHÖRIGKEIT

Sachbeschädigung (6740)	TV nach Staatsangehörigkeit				
	163 TÜRKEI	137 ITALIEN	130 KROATIEN	152 POLEN	134 GRIECHENLAND
	769	370	101	96	93
an Kraftfahrzeugen (6741)	163 TÜRKEI	137 ITALIEN	129 FRANKREICH	152 POLEN	132 SERBIEN UND MONTENEGRO (EHEM.)
	211	103	34	31	28
auf Straßen, Wegen oder Plätzen (6743)	163 TÜRKEI	137 ITALIEN	152 POLEN	122 BOSNIEN UND HERZEGOWINA	129 FRANKREICH
	73	32	10	9	7

NICHTDEUTSCHE TATVERDÄCHTIGE NACH AUFENTHALTSGRUND IN DEUTSCHLAND

Sachbeschädigung (6740)	Nd. TV	Aufenthalt der nichtdeutschen TV						
		illeg.	legal (ohne Stationierungsstreitkräfte/Angehörige)					
			Tourist/ Durchr.	Student/ Schüler	Arbeit- nehmer	Gewer- betreib.	Asylbe- werber	Son- stige
	2.605	1	73	796	510	51	60	1.090
an Kraftfahrzeugen (6741)	730	0	27	158	192	15	11	315
auf Straßen, Wegen oder Plätzen (6743)	217	0	9	102	24	0	3	77

ANGABEN ZUM TATVERDÄCHTIGEN

Tatverdächtige ...	Alleinhandelnd		bereits in Er- scheinung getreten		Konsument harter Drogen		unter Alkohol- einfluss		Schusswaffe mitgeführt	
	abs.	Anteil	abs.	Anteil	abs.	Anteil	abs.	Anteil	abs.	Anteil
Sachbeschädigung (6740)	8.361	60,6%	7.297	52,9%	448	3,2%	3.903	28,3%	41	0,3%
an Kraftfahrzeugen (6741)	2.557	72,4%	2.006	56,8%	124	3,5%	1.110	31,4%	7	0,2%
auf Straßen, Wegen oder Plätzen (6743)	544	35,1%	780	50,3%	30	1,9%	600	38,7%	4	0,3%

EINZELDARSTELLUNG VON DELIKTSBEREICHEN

RAUSCHGIFTKRIMINALITÄT

Da der Jahresbericht „Rauschgiftkriminalität in BW“ eine detaillierte Darstellung zur Rauschgiftkriminalität enthält, ist die Detaillierung zur Rauschgiftkriminalität im PKS-Jahrbuch reduziert worden: Sie erfolgt nur noch im Umfang „Summieren der Schlüssel“.

Straftaten, die begangen wurden, um den Rauschgiftkonsum zu finanzieren (= indirekte Beschaffungskriminalität) und die in der PKS über entsprechende Schlüssel dargestellt sind, werden der Rauschgiftkriminalität statistisch nicht zugeordnet.

Der Summenschlüssel zur Rauschgiftkriminalität (Schlüssel 8910) setzt sich aus den Straftaten gg. das Betäubungsmittelgesetz (Schlüssel 7300) (Besitz, Herstellung, Konsum, Handel und Schmuggel, illegale Einfuhr und sonstige Verstöße – darunter auch Handlungen i. Z. mit nicht geringen Mengen (Schlüssel 7348) - und der direkten Rauschgiftbeschaffungskriminalität (Schlüssel 8911) zusammen.

Zu letzterem zählen (abschließend):

- Raub zur Erlangung von Betäubungsmitteln (BtM) (Schlüssel 2180)
- Diebstahl von BtM aus Apotheken pp. (Schlüssel *71* bis *74*)
- Diebstahl von Rezeptformularen (Schlüssel *75*) und
- Fälschung von Rezeptformularen zur Erlangung von BtM (Schlüssel 5420)

Hier dargestellt werden die sich zur Rauschgiftkriminalität (8910) summierenden Straftaten gg. das Betäubungsmittelgesetz (7300) und der direkten Rauschgiftbeschaffungskriminalität (8911).

EINZELDARSTELLUNG VON DELIKTSBEREICHEN

10-JAHRES-ENTWICKLUNG

FÄLLE (SCHLÜSSEL 8910)

	2001	2002	2003	2004	2005	2006	2007	2008	2009	2010
Rauschgiftkriminalität (8910)	30.158	31.958	30.262	39.478	37.467	34.127	30.184	27.678	25.198	24.441
Allgemeine Verstöße nach § 29 BtMG (7310)	20.005	22.644	22.926	29.518	27.271	25.490	21.202	18.610	17.294	16.986
Illegaler Handel u. Schmuggel nach § 29 BtMG (7320)	7.462	6.893	5.861	7.601	6.784	5.533	5.160	5.098	4.394	4.089
Illegale Einfuhr nach § 30 Abs. 1 Nr. 4 BtMG (7330)	1.661	1.373	470	982	1.576	948	1.073	866	461	555
Sonstige Verstöße gg. das BtMG, darunter auch Handlungen i. Z. mit nicht geringen Mengen (7340)	601	585	633	1.089	1.519	1.811	2.348	2.640	2.587	2.312
Direkte Beschaffungskriminalität (8911)	429	463	372	288	317	345	401	464	462	499

FÄLLE UND TATVERDÄCHTIGE (SCHLÜSSEL 8910)

	2001	2002	2003	2004	2005	2006	2007	2008	2009	2010
Fälle	30.158	31.958	30.262	39.478	37.467	34.127	30.184	27.678	25.198	24.441
Tatverdächtige	24.985	26.426	25.299	32.054	30.794	28.257	25.014	22.675	20.440	20.267

EINZELDARSTELLUNG VON DELIKTSBEREICHEN

ERFASSTE FÄLLE NACH STADT-/LANDKREISEN (SCHLÜSSEL 8910)

Bereich	erfasste Fälle		Zu-/Abnahme		AQ in %		HZ
	2009	2010	absolut	in %	2009	2010	
Land Baden-Württemberg	25.198	24.441	-757	-3,0	95,7	95,8	227
Regierungsbezirk Stuttgart²⁷	6.508	5.746	-762	-11,7	96,4	96,0	169
Stuttgart, Stadtkreis	2.410	2.035	-375	-15,6	89,0	89,1	338
Böblingen	782	606	-176	-22,5	94,0	96,0	163
Esslingen	899	891	-8	-0,9	94,9	94,3	173
Göppingen	656	329	-327	-49,8	98,6	97,3	130
Ludwigsburg	856	833	-23	-2,7	96,6	95,4	161
Rems-Murr-Kreis	636	625	-11	-1,7	96,2	95,0	150
Heilbronn, Stadtkreis	521	504	-17	-3,3	97,3	97,6	412
Heilbronn, Landkreis	428	493	65	15,2	98,6	98,0	150
Hohenlohekreis	174	236	62	35,6	98,3	97,5	216
Schwäbisch Hall	330	248	-82	-24,8	97,0	94,8	131
Main-Tauber-Kreis	308	224	-84	-27,3	98,7	98,7	167
Heidenheim	354	318	-36	-10,2	96,3	97,5	241
Ostalbkreis	564	439	-125	-22,2	94,5	93,8	141
Regierungsbezirk Karlsruhe	6.670	6.837	167	2,5	97,0	97,0	249
Baden-Baden, Stadtkreis	234	271	37	15,8	95,3	97,0	497
Karlsruhe, Stadtkreis	1.088	1.091	3	0,3	94,5	96,2	374
Karlsruhe, Landkreis	555	485	-70	-12,6	98,6	97,3	112
Rastatt	516	489	-27	-5,2	97,5	96,7	216
Heidelberg, Stadtkreis	427	563	136	31,9	96,7	98,0	384
Mannheim, Stadtkreis	1.010	1.033	23	2,3	97,4	96,8	331
Neckar-Odenwald-Kreis	293	222	-71	-24,2	98,6	97,7	150
Rhein-Neckar-Kreis	1.350	1.629	279	20,7	97,6	97,2	304
Pforzheim, Stadtkreis	577	425	-152	-26,3	97,2	96,9	355
Calw	221	191	-30	-13,6	96,8	97,9	121
Enzkreis	228	204	-24	-10,5	96,1	97,1	105
Freudenstadt	171	234	63	36,8	99,4	97,4	194
Regierungsbezirk Freiburg	5.242	5.732	490	9,3	95,4	95,9	261
Freiburg, Stadtkreis	1.116	1.229	113	10,1	96,3	94,7	554
Breisgau-Hochschwarzwald	409	428	19	4,6	96,6	97,0	171
Emmendingen	363	320	-43	-11,8	95,6	94,4	203
Ortenaukreis	1.074	947	-127	-11,8	96,1	96,1	227
Rottweil	133	160	27	20,3	93,2	96,3	114
Schwarzwald-Baar-Kreis	218	318	100	45,9	92,7	94,0	153
Tuttlingen	207	199	-8	-3,9	98,1	96,0	148
Konstanz	687	829	142	20,7	92,1	96,6	299
Lörrach	644	863	219	34,0	94,7	95,9	388

²⁷ Ohne Stadt Stuttgart

EINZELDARSTELLUNG VON DELIKTSBEREICHEN

Waldshut	391	439	48	12,3	97,4	98,9	264
Regierungsbezirk Tübingen	4.300	4.048	-252	-5,9	97,3	96,6	224
Reutlingen	897	685	-212	-23,6	98,2	97,8	244
Tübingen	564	671	107	19,0	95,0	93,1	304
Zollernalbkreis	271	270	-1	-0,4	97,8	97,0	143
Ulm, Stadtkreis	514	653	139	27,0	96,7	98,6	535
Alb-Donau-Kreis	283	288	5	1,8	98,2	99,3	152
Biberach	391	263	-128	-32,7	98,5	96,6	139
Bodenseekreis	483	457	-26	-5,4	97,7	97,8	220
Ravensburg	663	558	-105	-15,8	97,4	94,1	202
Sigmaringen	234	203	-31	-13,2	96,2	98,0	155

EINZELDARSTELLUNG VON DELIKTSBEREICHEN

VORJAHRESVERGLEICH

	2009			2010		
	erfasste Fälle	aufgeklärte Fälle	AQ in %	erfasste Fälle	aufgeklärte Fälle	AQ in %
Rauschgiftkriminalität (8910)	25.198	24.102	95,7	24.441	23.414	95,8
Allgemeine Verstöße nach § 29 BtMG (7310)	17.294	16.700	96,6	16.986	16.465	96,9
Illegaler Handel u. Schmuggel nach § 29 BtMG (7320)	4.394	4.130	94,0	4.089	3.847	94,1
Illegale Einfuhr nach § 30 Abs. 1 Nr. 4 BtMG (7330)	461	456	98,9	555	550	99,1
Sonstige Verstöße gg. das BtMG, darunter auch Handlungen i. Z. mit nicht geringen Mengen (7340)	2.587	2.436	94,2	2.312	2.178	94,2
Direkte Beschaffungskriminalität (8911)	462	380	82,3	499	374	74,9

VERSUCHE/VERTEILUNG NACH GEMEINDEGRÖÖE

Straftat	erfasste Fälle	Versuche	Verteilung nach Gemeindegröße (Einwohner)			
			bis 20T	20T-100T	100T-500T	500T u. mehr
Rauschgiftkriminalität (8910)	24.441	205	7.116	9.396	5.851	2.035
Allgemeine Verstöße nach § 29 BtMG (7310)	16.986	59	4.690	6.466	4.376	1.436
Illegaler Handel u. Schmuggel nach § 29 BtMG (7320)	4.089	56	1.232	1.657	758	439
Illegale Einfuhr nach § 30 Abs. 1 Nr. 4 BtMG (7330)	555	1	218	233	72	15
Sonstige Verstöße gg. das BtMG, darunter auch Handlungen i. Z. mit nicht geringen Mengen (7340)	2.312	12	867	818	500	123
Direkte Beschaffungskriminalität (8911)	499	77	109	222	145	22

EINZELDARSTELLUNG VON DELIKTSBEREICHEN

GESCHLECHTS- UND ALTERSSTRUKTUR DER TATVERDÄCHTIGEN

	insg.	männlich	weiblich	Kinder	Jugendl.	Heranw.	Erwachs.
Rauschgiftkriminalität (8910)	20.267	18.141	2.126	63	1.968	3.323	14.913
Allgemeine Verstöße nach § 29 BtMG (7310)	14.870	13.354	1.516	57	1.596	2.616	10.601
Illegaler Handel u. Schmuggel nach § 29 BtMG (7320)	3.692	3.347	345	9	403	633	2.647
Illegale Einfuhr nach § 30 Abs. 1 Nr. 4 BtMG (7330)	582	509	73	0	27	95	460
Sonstige Verstöße gg. das BtMG, darunter auch Handlungen i. Z. mit nicht geringen Mengen (7340)	2.304	2.047	257	1	62	224	2.017
Direkte Beschaffungskriminalität (8911)	223	174	49	0	12	14	197

ANTEILE DER NICHTDEUTSCHEN TATVERDÄCHTIGEN

ANZAHL DER TV BEI DER RAUSCHGIFTKRIMINALITÄT (8910) IN ABSOLUTEN ZAHLEN

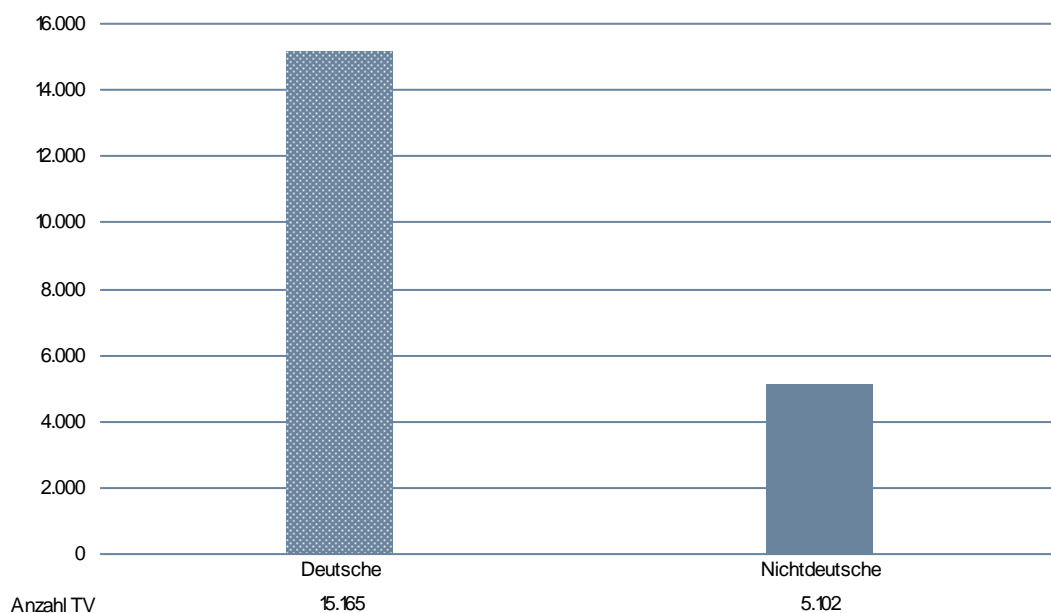

EINZELDARSTELLUNG VON DELIKTSBEREICHEN

ANTEILE DER DEUTSCHEN UND NICHTDEUTSCHEN TATVERDÄCHTIGEN AN AUSGESUCHTEN DELIKTSBEREICHEN

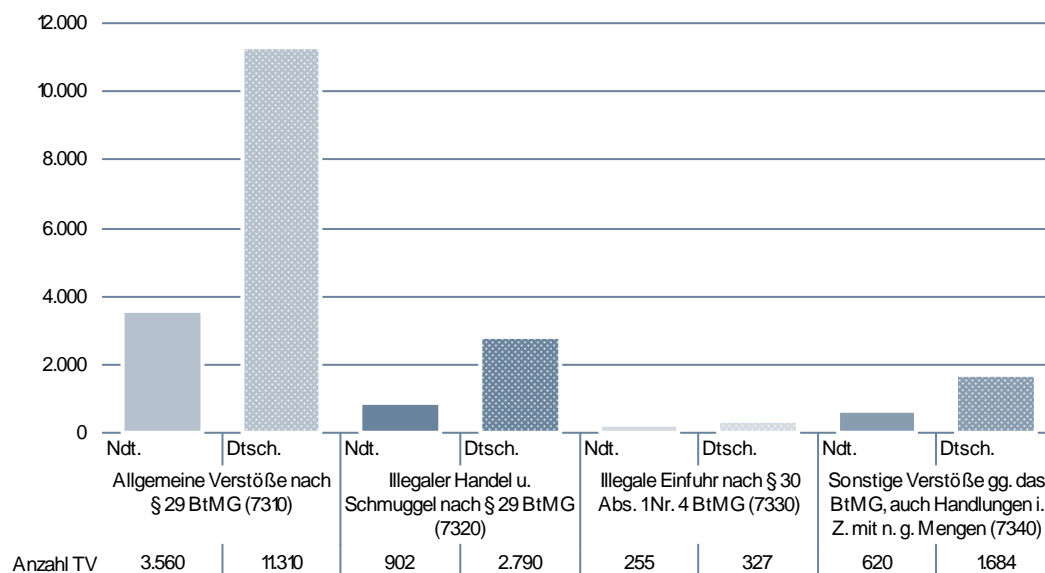

EINZELDARSTELLUNG VON DELIKTSBEREICHEN

NICHTDEUTSCHE TATVERDÄCHTIGE NACH STAATSANGEHÖRIGKEIT

	TV nach Staatsangehörigkeit				
Rauschgiftkriminalität (8910)	163 TÜRKEI	137 ITALIEN	129 FRANKREICH	158 SCHWEIZ	134 GRIECHENLAND
	1.140	694	551	221	169
Allgemeine Verstöße nach § 29 BtMG (7310)	163 TÜRKEI	137 ITALIEN	129 FRANKREICH	158 SCHWEIZ	130 KROATIEN
	802	500	461	144	119
Illegaler Handel u. Schmuggel nach § 29 BtMG (7320)	163 TÜRKEI	137 ITALIEN	129 FRANKREICH	130 KROATIEN	134 GRIECHENLAND
	233	137	62	34	34
Illegale Einfuhr nach § 30 Abs. 1 Nr. 4 BtMG (7330)	158 SCHWEIZ	137 ITALIEN	129 FRANKREICH	148 NIEDERLANDE	163 TÜRKEI
	50	32	22	21	21
Sonstige Verstöße gg. das BtMG, darunter auch Handlungen i. Z. mit nicht geringen Mengen (7340)	163 TÜRKEI	137 ITALIEN	138 JUGOSLAWIEN (EHM.)	232 NIGERIA	134 GRIECHENLAND
	164	60	33	28	26
Direkte Beschaffungskriminalität (8911)	163 TÜRKEI	130 KROATIEN	137 ITALIEN	122 BOSNIEN UND HERZEGOWINA	132 SERBIEN UND MONTENEGRO (EHM.)
	9	3	3	2	2

EINZELDARSTELLUNG VON DELIKTSBEREICHEN

NICHTDEUTSCHE TATVERDÄCHTIGE NACH AUFENTHALTSGRUND IN DEUTSCHLAND

	Nd. TV	Aufenthalt der nichtdeutschen TV						
		illeg.	legal (ohne Stationierungstreitkräfte/Angehörige)					
			Tourist/ Durchr.	Student/ Schüler	Arbeit- nehmer	Gewer- betreib.	Asylbe- werber	Son- stige
Rauschgiftkriminalität (8910)	5.102	42	1.066	322	1.058	81	84	2.406
Allgemeine Verstöße nach § 29 BtMG (7310)	3.560	14	855	264	768	42	53	1.533
Illegaler Handel u. Schmuggel nach § 29 BtMG (7320)	902	6	110	59	184	17	20	498
Illegale Einfuhr nach § 30 Abs. 1 Nr. 4 BtMG (7330)	255	2	91	1	14	2	1	141
Sonstige Verstöße gg. das BtMG, darunter auch Handlungen i. Z. mit nicht geringen Mengen (7340)	620	21	15	8	148	26	18	382
Direkte Beschaffungskriminalität (8911)	34	0	0	5	3	0	1	25

ANGABEN ZUM TATVERDÄCHTIGEN

Tatverdächtige ...	Alleinhandelnd		bereits in Er- scheinung getreten		Konsument harter Drogen		unter Alkohol- einfluss		Schusswaffe mitgeführt	
	abs.	Anteil	abs.	Anteil	abs.	Anteil	abs.	Anteil	abs.	Anteil
Rauschgiftkriminalität (8910)	19.160	94,5%	13.866	68,4%	6.529	32,2%	1.356	6,7%	51	0,3%
Allgemeine Verstöße nach § 29 BtMG (7310)	14.423	97,0%	9.957	67,0%	4.542	30,5%	1.269	8,5%	33	0,2%
Illegaler Handel u. Schmuggel nach § 29 BtMG (7320)	3.423	92,7%	2.877	77,9%	1.458	39,5%	57	1,5%	5	0,1%
Illegale Einfuhr nach § 30 Abs. 1 Nr. 4 BtMG (7330)	480	82,5%	259	44,5%	152	26,1%	7	1,2%	4	0,7%
Sonstige Verstöße gg. das BtMG, darunter auch Handlungen i. Z. mit nicht geringen Mengen (7340)	1.848	80,2%	1.779	77,2%	885	38,4%	28	1,2%	9	0,4%
Direkte Beschaffungskriminalität (8911)	180	80,7%	200	89,7%	121	54,3%	13	5,8%	0	0,0%

EINZELDARSTELLUNG VON DELIKTSBEREICHEN

GEWALTKRIMINALITÄT

Neben den weiter unten aufgeführten Straftaten zählt zur Gewaltkriminalität auch der Angriff auf den Luft- und Seeverkehr nach § 316c StGB (Schlüssel: 2350). Da in Baden-Württemberg solche Straftaten bisher nicht geschehen sind, erfolgt keine Berücksichtigung.

10-JAHRES-ENTWICKLUNG

FÄLLE (SCHLÜSSEL 8920)

	2001	2002	2003	2004	2005	2006	2007	2008	2009	2010
Gewaltkriminalität (8920)	17.356	17.510	17.123	19.380	19.396	19.213	20.229	19.197	18.858	19.087
Mord (0100)	110	115	112	111	82	94	91	81	91	92
Totschlag u. Tötung auf Verlangen (0200)	201	221	197	187	184	176	193	181	155	174
Vergewaltigung (1110)	912	986	1.025	1.134	1.051	1.008	973	818	732	824
Raub (2100)	3.735	3.679	3.601	3.673	3.293	3.041	3.185	3.099	3.231	3.249
Körperverletzung mit Todesfolge (2210)	9	13	13	16	7	10	4	12	4	7
Gefährliche u. schwere Körperverletzung (2220)	12.364	12.437	12.150	14.243	14.759	14.871	15.757	14.991	14.617	14.721
Erpresserischer Menschenraub (2330)	9	9	15	7	12	8	17	11	14	15
Geiselnahme (2340)	16	1	10	9	8	5	9	4	14	5

TATVERDÄCHTIGE UND OPFER BEI GEWALTKRIMINALITÄT (8920)

	2001	2002	2003	2004	2005	2006	2007	2008	2009	2010
Tatverdächtige	18.461	18.117	17.722	21.293	21.451	21.165	21.855	20.663	20.035	19.775
Opfer	21.818	21.630	21.614	23.586	23.811	23.755	25.323	23.644	22.962	23.247

EINZELDARSTELLUNG VON DELIKTSBEREICHEN

ERFASSTE FÄLLE GEWALTKRIMINALITÄT NACH STADT-/LANDKREISEN (SCHLÜSSEL 8920)

Bereich	erfasste Fälle		Zu-/Abnahme		AQ in %		HZ
	2009	2010	absolut	in %	2009	2010	
Land Baden-Württemberg	18.858	19.087	229	1,2	79,2	79,1	178
Regierungsbezirk Stuttgart²⁸	4.586	4.686	100	2,2	80,6	80,9	138
Stuttgart, Stadtkreis	2.375	2.367	-8	-0,3	74,9	72,5	393
Böblingen	561	542	-19	-3,4	81,3	77,1	146
Esslingen	618	730	112	18,1	78,5	80,0	142
Göppingen	349	372	23	6,6	79,1	74,2	147
Ludwigsburg	672	608	-64	-9,5	83,0	80,6	118
Rems-Murr-Kreis	585	653	68	11,6	82,4	83,8	157
Heilbronn, Stadtkreis	352	347	-5	-1,4	73,9	79,0	283
Heilbronn, Landkreis	304	326	22	7,2	83,2	83,1	99
Hohenlohekreis	130	103	-27	-20,8	85,4	88,3	94
Schwäbisch Hall	245	256	11	4,5	79,2	82,8	136
Main-Tauber-Kreis	102	99	-3	-2,9	91,2	88,9	74
Heidenheim	146	170	24	16,4	80,8	82,4	129
Ostalbkreis	522	480	-42	-8,0	78,4	83,8	154
Regierungsbezirk Karlsruhe	4.878	5.036	158	3,2	77,8	78,1	184
Baden-Baden, Stadtkreis	112	101	-11	-9,8	74,1	83,2	185
Karlsruhe, Stadtkreis	860	812	-48	-5,6	73,0	71,6	278
Karlsruhe, Landkreis	494	585	91	18,4	80,4	82,1	136
Rastatt	333	355	22	6,6	79,3	83,7	156
Heidelberg, Stadtkreis	345	359	14	4,1	74,5	77,4	245
Mannheim, Stadtkreis	1.050	1.099	49	4,7	75,4	73,7	352
Neckar-Odenwald-Kreis	196	212	16	8,2	89,8	90,6	143
Rhein-Neckar-Kreis	699	674	-25	-3,6	80,7	80,1	126
Pforzheim, Stadtkreis	339	347	8	2,4	72,9	74,1	290
Calw	191	208	17	8,9	84,3	86,1	132
Enzkreis	144	122	-22	-15,3	81,9	77,9	63
Freudenstadt	115	162	47	40,9	92,2	85,2	134
Regierungsbezirk Freiburg	4.076	4.067	-9	-0,2	80,1	80,2	185
Freiburg, Stadtkreis	1.023	989	-34	-3,3	76,1	74,4	446
Breisgau-Hochschwarzwald	372	396	24	6,5	83,9	82,3	158
Emmendingen	243	237	-6	-2,5	91,4	85,2	150
Ortenaukreis	599	637	38	6,3	76,1	81,6	153
Rottweil	153	180	27	17,6	87,6	88,3	128
Schwarzwald-Baar-Kreis	307	264	-43	-14,0	82,4	78,8	127
Tuttlingen	215	222	7	3,3	81,9	81,1	165
Konstanz	573	499	-74	-12,9	80,8	79,4	180
Lörrach	395	454	59	14,9	81,3	84,4	204

²⁸ Ohne Stadt Stuttgart

EINZELDARSTELLUNG VON DELIKTSBEREICHEN

Waldshut	196	189	-7	-3,6	75,5	80,4	114
Regierungsbezirk Tübingen	2.933	2.927	-6	-0,2	82,0	81,7	162
Reutlingen	543	529	-14	-2,6	80,5	84,9	188
Tübingen	283	255	-28	-9,9	79,9	84,7	115
Zollernalbkreis	298	292	-6	-2,0	90,6	86,0	154
Ulm, Stadtkreis	367	412	45	12,3	72,2	71,8	337
Alb-Donau-Kreis	149	174	25	16,8	89,9	82,8	92
Biberach	256	254	-2	-0,8	88,7	79,1	134
Bodenseekreis	325	325	0	0,0	77,8	86,8	156
Ravensburg	423	486	63	14,9	79,7	81,9	176
Sigmaringen	289	200	-89	-30,8	88,2	77,0	153

VORJAHRESVERGLEICH

	2009			2010		
	erfasste Fälle	aufgeklärte Fälle	AQ in %	erfasste Fälle	aufgeklärte Fälle	AQ in %
Gewaltkriminalität (8920)	18.858	14.939	79,2	19.087	15.096	79,1
Mord (0100)	91	89	97,8	92	89	96,7
Totschlag u. Tötung auf Verlangen (0200)	155	153	98,7	174	167	96,0
Vergewaltigung (1110)	732	627	85,7	824	700	85,0
Raub (2100)	3.231	1.854	57,4	3.249	1.934	59,5
Körperverletzung mit Todesfolge (2210)	4	3	75,0	7	8	114,3
Gefährliche u. schwere Körperverletzung (2220)	14.617	12.184	83,4	14.721	12.177	82,7
Erpresserischer Menschenraub (2330)	14	15	107,1	15	16	106,7
Geiselnahme (2340)	14	14	100,0	5	5	100,0

EINZELDARSTELLUNG VON DELIKTSBEREICHEN

VERSUCHE/VERTEILUNG NACH GEMEINDEGRÖßE

Straftat	erfasste Fälle	Versuche	Verteilung nach Gemeindegröße (Einwohner)			
			bis 20T	20T-100T	100T-500T	500T u. mehr
Gewaltkriminalität (8920)	19.087	2.282	5.480	6.556	4.680	2.367
Mord (0100)	92	59	33	38	11	10
Totschlag u. Tötung auf Verlangen (0200)	174	142	63	56	33	22
Vergewaltigung (1110)	824	118	294	260	158	110
Raub (2100)	3.249	684	662	1.195	921	469
Körperverletzung mit Todesfolge (2210)	7	0	2	0	2	3
Gefährliche u. schwere Körperver- letzung (2220)	14.721	1.278	4.421	4.996	3.553	1.751
Erpresserischer Menschenraub (2330)	15	1	4	10	0	1
Geiselnahme (2340)	5	0	1	1	2	1

GESCHLECHTS- UND ALTERSSTRUKTUR DER TATVERDÄCHTIGEN

	insg.	männlich	weiblich	Kinder	Jugendl.	Heranw.	Erwachs.
Gewaltkriminalität (8920)	19.775	17.306	2.469	858	3.908	3.535	11.474
Mord (0100)	126	110	16	1	12	23	90
Totschlag u. Tötung auf Ver- langen (0200)	195	164	31	0	12	24	159
Vergewaltigung (1110)	718	712	6	6	78	92	542
Raub (2100)	2.639	2.426	213	119	758	508	1.254
Körperverletzung mit Todesfol- ge (2210)	11	10	1	0	0	1	10
Gefährliche u. schwere Kör- perverletzung (2220)	16.624	14.404	2.220	748	3.280	2.998	9.598
Erpresserischer Menschenraub (2330)	22	19	3	0	3	3	16
Geiselnahme (2340)	8	8	0	0	0	0	8

EINZELDARSTELLUNG VON DELIKTSBEREICHEN

ANTEILE DER NICHTDEUTSCHEN TATVERDÄCHTIGEN

ANZAHL DER TV BEI DER GEWALTKRIMINALITÄT (8920) IN ABSOLUTEN ZAHLEN

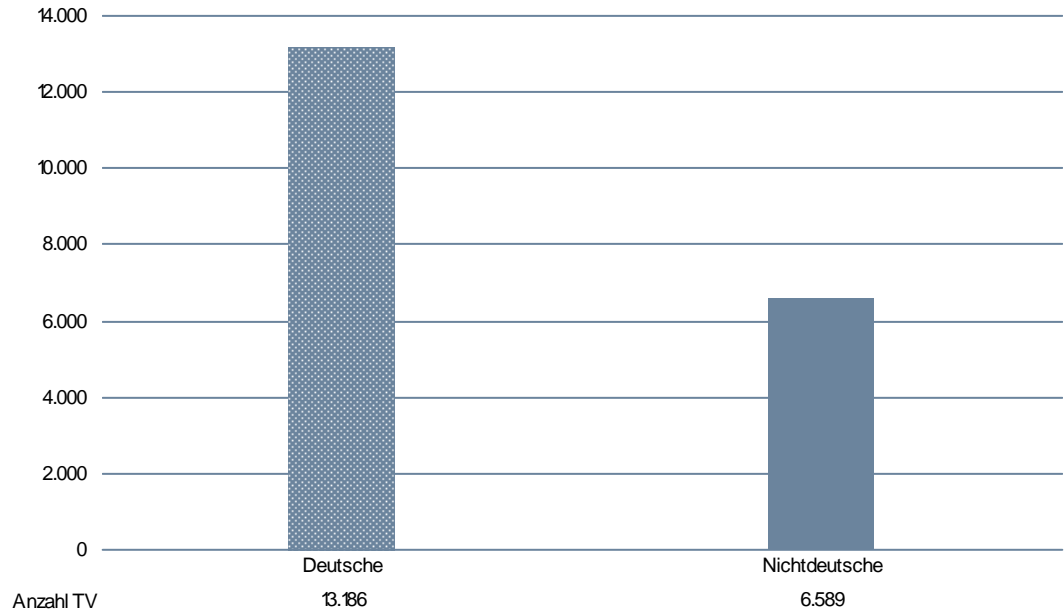

EINZELDARSTELLUNG VON DELIKTSBEREICHEN

NICHTDEUTSCHE TATVERDÄCHTIGE NACH STAATSANGEHÖRIGKEIT

	TV nach Staatsangehörigkeit				
Gewaltkriminalität (8920)	163 TÜRKEI	137 ITALIEN	132 SERBIEN UND MONTENEGRO (EHEM.)	138 JUGOSLAWIEN (EHEM.)	134 GRIECHENLAND
	2.399	676	235	227	195
Mord (0100)	163 TÜRKEI	137 ITALIEN	122 BOSNIEN UND HERZEGOWINA	154 RUMÄNIEN	170 SERBIEN
	14	11	2	2	2
Totschlag u. Tötung auf Verlangen (0200)	163 TÜRKEI	152 POLEN	138 JUGOSLAWIEN (EHEM.)	137 ITALIEN	132 SERBIEN UND MONTENEGRO (EHEM.)
	16	11	5	4	3
Vergewaltigung u. sex. Nötigung (1110)	163 TÜRKEI	137 ITALIEN	132 SERBIEN UND MONTENEGRO (EHEM.)	138 JUGOSLAWIEN (EHEM.)	130 KROATIEN
	94	22	16	10	9
Raub (2100)	163 TÜRKEI	137 ITALIEN	132 SERBIEN UND MONTENEGRO (EHEM.)	138 JUGOSLAWIEN (EHEM.)	221 ALGERIEN
	387	79	45	39	37
Körperverletzung mit Todesfolge (2210)	163 TÜRKEI	451 LIBANON	entfällt	entfällt	entfällt
	1	1	entfällt	entfällt	entfällt
Gefährliche u. schwere Körperverletzung (2220)	163 TÜRKEI	137 ITALIEN	132 SERBIEN UND MONTENEGRO (EHEM.)	138 JUGOSLAWIEN (EHEM.)	134 GRIECHENLAND
	1.988	573	186	179	166
Erpresserischer Menschenraub (2330)	163 TÜRKEI	475 SYRIEN, ARABISCHE REPUBLIK	138 JUGOSLAWIEN (EHEM.)	130 KROATIEN	144 MAZEDONIEN, EHEMALIGE JUGOSLAWISCHE REPUBLIK
	5	3	2	1	1
Geiselnahme (2340)	entfällt	entfällt	entfällt	entfällt	entfällt
	entfällt	entfällt	entfällt	entfällt	entfällt

EINZELDARSTELLUNG VON DELIKTSBEREICHEN

NICHTDEUTSCHE TATVERDÄCHTIGE NACH AUFENTHALTSGRUND IN DEUTSCHLAND

	Nd. TV	Aufenthalt der nichtdeutschen TV						
		illeg.	legal (ohne Stationierungstreitkräfte/Angehörige)					
			Tourist/ Durchr.	Student/ Schüler	Arbeit- nehmer	Gewer- betreib.	Asylbe- werber	Son- stige
Gewaltkriminalität (8920)	6.589	24	154	1.316	1.758	161	223	2.911
Mord (0100)	38	1	4	0	7	0	1	25
Totschlag u. Tötung auf Verlangen (0200)	68	1	0	4	10	2	3	46
Vergewaltigung (1110)	266	1	5	23	80	11	21	123
Raub (2100)	1.028	14	33	253	156	12	54	506
Körperverletzung mit Todesfolge (2210)	2	0	0	1	1	0	0	0
Gefährliche u. schwere Körperverletzung (2220)	5.406	8	113	1.097	1.537	140	153	2.320
Erpresserischer Menschenraub (2330)	14	0	0	2	0	0	0	12
Geiselnahme (2340)	0	0	0	0	0	0	0	0

ANGABEN ZUM TATVERDÄCHTIGEN

Tatverdächtige ...	Alleinhandelnd		bereits in Er- scheinung getreten		Konsument harter Drogen		unter Alkohol- einfluss		Schusswaffe mitgeführt	
	abs.	Anteil	abs.	Anteil	abs.	Anteil	abs.	Anteil	abs.	Anteil
Gewaltkriminalität (8920)	9.408	47,6%	12.766	64,6%	929	4,7%	6.222	31,5%	322	1,6%
Mord (0100)	74	58,7%	79	62,7%	3	2,4%	18	14,3%	8	6,3%
Totschlag u. Tötung auf Verlangen (0200)	142	72,8%	122	62,6%	19	9,7%	78	40,0%	8	4,1%
Vergewaltigung (1110)	616	85,8%	456	63,5%	26	3,6%	206	28,7%	7	1,0%
Raub (2100)	1.055	40,0%	2.142	81,2%	241	9,1%	455	17,2%	173	6,6%
Körperverletzung mit Todesfolge (2210)	7	63,6%	9	81,8%	3	27,3%	2	18,2%	0	0,0%
Gefährliche u. schwere Körperverletzung (2220)	7.653	46,0%	10.419	62,7%	665	4,0%	5.556	33,4%	128	0,8%
Erpresserischer Menschenraub (2330)	3	13,6%	20	90,9%	1	4,5%	4	18,2%	2	9,1%
Geiselnahme (2340)	3	37,5%	7	87,5%	0	0,0%	1	12,5%	0	0,0%

EINZELDARSTELLUNG VON DELIKTSBEREICHEN

WIRTSCHAFTSKRIMINALITÄT

Zur Wirtschaftskriminalität (Schlüssel 8930) zählen zum einen alle Fälle, die in § 74c Abs. 1 Nr. 1 – 6b GVG aufgeführt sind - Ausnahme: Computerbetrug, der wegen der Dominanz von Automatenmanipulationen nicht immer Wirtschaftskriminalität ist. Zum anderen auch Betrugs-/Insolvenz-/Wettbewerbs-/Untreuedelikte und Nebengesetze mit Strafbestimmungen i. Z. mit dem Wirtschaftsleben, die durch den Sachbearbeiter entsprechend der Rahmenvorgaben als solche klassifiziert worden sind (siehe auch Vorbemerkungen „Wirtschaftskriminalität“).

Zu beachten ist, dass Wirtschaftsdelikte teilweise durch die Finanzbehörden oder Staatsanwaltschaften ohne Beteiligung der Polizei verfolgt werden und daher keine Aufnahme in der PKS finden.

Bei den Summenschlüsseln 8931 bis 8936 ist die mehrfache Zuweisung einer Straftat zulässig. Diese Summenschlüssel dürfen daher nicht aufaddiert werden.

Im Summenschlüssel „Wirtschaftskriminalität“ (8930) werden solche Straftaten (aber) nur einmal gezählt.

Eine Bewertung der Kriminalitätsentwicklung im Bereich der Wirtschaftsstraftaten ist besonders schwierig, da sie erfahrungsgemäß - bedingt durch Großverfahren - im Vergleich zu anderen Kriminalitätsbereichen von Jahr zu Jahr große Schwankungsbreiten aufweist. Aus diesem Grund verbietet es sich, für seriöse Aussagen Entwicklungen nur kurzfristig zu betrachten.

Eine detaillierte Darstellung ist im Jahresbericht 2007 „Wirtschaftskriminalität“ enthalten. Hierauf wird daher verwiesen.

EINZELDARSTELLUNG VON DELIKTSBEREICHEN

10-JAHRES-ENTWICKLUNG

FÄLLE (SCHLÜSSEL 8930)

	2001	2002	2003	2004	2005	2006	2007	2008	2009	2010
Wirtschaftskriminalität (8930)	9.609	10.813	9.608	11.180	13.277	17.310	16.647	12.975	14.661	13.567
Betrug (8931)	5.632	5.661	5.434	6.119	7.183	11.793	10.491	8.218	9.106	9.070
Insolvenzstraftaten gem. StGB und Nebenstrafrecht (8932)	1.705	2.058	1.992	2.524	2.626	1.977	2.394	1.718	1.606	1.614
im Anlage- u. Finanzierungs- bereich (8933)	1.824	2.337	2.410	3.150	2.206	5.809	4.527	2.535	3.166	3.897
Wettbewerbsdelikte (8934)	179	431	181	230	367	379	230	247	452	239
i.Z.m. Arbeitsverhältnissen (8935)	947	1.107	1.111	1.487	1.553	1.564	1.624	1.485	1.266	1.202
Betrug und Untreue i.Z.m. Beteiligungen und Kapitalan- lagen (8936)	1.393	1.836	2.404	2.875	1.763	5.509	4.014	2.331	2.819	3.814

TATVERDÄCHTIGE UND SCHADEN IN MIO EURO (SCHLÜSSEL 8930)

	2001	2002	2003	2004	2005	2006	2007	2008	2009	2010
Tatverdächtige	2.638	2.946	3.040	3.592	4.066	3.519	3.633	3.531	3.556	3.518
Schaden	2.843,5	289,3	583,8	941,1	475,4	365,2	497,6	358,5	551,5	409,2

EINZELDARSTELLUNG VON DELIKTSBEREICHEN

ERFASSTE FÄLLE NACH STADT-/LANDKREISEN (SCHLÜSSEL 8930)

Bereich	erfasste Fälle		Zu-/Abnahme		AQ in %		HZ
	2009	2010	absolut	in %	2009	2010	
Land Baden-Württemberg	14.661	13.567	-1.094	-7,5	98,0	96,7	126
Regierungsbezirk Stuttgart²⁹	3.511	3.011	-500	-14,2	97,5	95,8	89
Stuttgart, Stadtkreis	2.469	1.391	-1.078	-43,7	99,5	97,0	231
Böblingen	481	135	-346	-71,9	99,4	97,0	36
Esslingen	653	440	-213	-32,6	92,5	86,8	86
Göppingen	240	233	-7	-2,9	97,5	95,3	92
Ludwigsburg	892	795	-97	-10,9	99,6	99,4	154
Rems-Murr-Kreis	603	692	89	14,8	99,2	99,4	166
Heilbronn, Stadtkreis	108	63	-45	-41,7	95,4	79,4	51
Heilbronn, Landkreis	101	157	56	55,4	97,0	97,5	48
Hohenlohekreis	142	173	31	21,8	97,2	94,8	159
Schwäbisch Hall	57	96	39	68,4	100,0	96,9	51
Main-Tauber-Kreis	28	56	28	100,0	96,4	91,1	42
Heidenheim	28	28	0	0,0	96,4	89,3	21
Ostalbkreis	178	143	-35	-19,7	96,1	95,1	46
Regierungsbezirk Karlsruhe	1.861	1.917	56	3,0	98,3	95,6	70
Baden-Baden, Stadtkreis	222	113	-109	-49,1	100,0	93,8	207
Karlsruhe, Stadtkreis	101	66	-35	-34,7	91,1	81,8	23
Karlsruhe, Landkreis	218	152	-66	-30,3	100,0	88,8	35
Rastatt	455	230	-225	-49,5	99,8	97,4	101
Heidelberg, Stadtkreis	37	169	132	356,8	97,3	99,4	115
Mannheim, Stadtkreis	152	228	76	50,0	86,8	89,0	73
Neckar-Odenwald-Kreis	15	35	20	133,3	120,0	97,1	24
Rhein-Neckar-Kreis	486	643	157	32,3	100,0	98,4	120
Pforzheim, Stadtkreis	42	52	10	23,8	97,6	94,2	43
Calw	38	47	9	23,7	97,4	97,9	30
Enzkreis	53	27	-26	-49,1	98,1	92,6	14
Freudenstadt	42	155	113	269,0	97,6	100,0	128
Regierungsbezirk Freiburg	2.760	5.149	2.389	86,6	97,1	99,0	234
Freiburg, Stadtkreis	232	536	304	131,0	94,8	97,8	242
Breisgau-Hochschwarzwald	206	100	-106	-51,5	95,6	94,0	40
Emmendingen	149	92	-57	-38,3	85,9	89,1	58
Ortenaukreis	950	1.380	430	45,3	99,1	99,7	331
Rottweil	90	73	-17	-18,9	98,9	100,0	52
Schwarzwald-Baar-Kreis	195	780	585	300,0	99,5	99,2	376
Tuttlingen	182	133	-49	-26,9	97,3	99,2	99
Konstanz	503	1.850	1.347	267,8	98,4	99,7	667
Lörrach	152	150	-2	-1,3	93,4	98,0	67

²⁹ Ohne Stadt Stuttgart

EINZELDARSTELLUNG VON DELIKTSBEREICHEN

Waldshut	101	55	-46	-45,5	97,0	98,2	33
Regierungsbezirk Tübingen	2.793	2.058	-735	-26,3	97,4	93,4	114
Reutlingen	416	224	-192	-46,2	92,3	92,4	80
Tübingen	661	88	-573	-86,7	99,7	76,1	40
Zollernalbkreis	158	128	-30	-19,0	100,0	96,9	68
Ulm, Stadtkreis	269	281	12	4,5	98,1	85,4	230
Alb-Donau-Kreis	172	158	-14	-8,1	95,3	87,3	83
Biberach	426	509	83	19,5	96,0	95,9	269
Bodenseekreis	295	243	-52	-17,6	99,0	98,4	117
Ravensburg	322	357	35	10,9	99,1	98,3	129
Sigmaringen	74	70	-4	-5,4	97,3	98,6	53

EINZELDARSTELLUNG VON DELIKTSBEREICHEN

VORJAHRESVERGLEICH

	2009			2010		
	erfasste Fälle	aufgeklärte Fälle	AQ in %	erfasste Fälle	aufgeklärte Fälle	AQ in %
Wirtschaftskriminalität (8930)	14.661	14.375	98,0	13.567	13.118	96,7
Betrug (8931)	9.106	8.915	97,9	9.070	8.791	96,9
Insolvenzstraftaten gem. StGB und Nebenstrafrecht (8932)	1.606	1.600	99,6	1.614	1.609	99,7
im Anlage- u. Finanzierungs- bereich (8933)	3.166	3.159	99,8	3.897	3.862	99,1
Wettbewerbsdelikte (8934)	452	435	96,2	239	207	86,6
i.Z.m. Arbeitsverhältnissen (8935)	1.266	1.263	99,8	1.202	1.201	99,9
Betrug und Untreue i.Z.m. Beteili- gungen und Kapitalanlagen (8936)	2.819	2.815	99,9	3.814	3.796	99,5

VERSUCHE/VERTEILUNG NACH GEMEINDEGRÖÖE

Straftat	erfasste Fälle	Versuche	Verteilung nach Gemeindegröße (Einwohner)			
			bis 20T	20T-100T	100T-500T	500T u. mehr
Wirtschaftskriminalität (8930)	13.567	338	3.398	7.234	1.503	1.391
Betrug (8931)	9.070	308	1.820	5.468	834	910
Insolvenzstraftaten gem. StGB und Nebenstrafrecht (8932)	1.614	3	610	607	243	154
im Anlage- u. Finanzierungs- bereich (8933)	3.897	14	306	2.670	429	484
Wettbewerbsdelikte (8934)	239	2	91	103	34	10
i.Z.m. Arbeitsverhältnissen (8935)	1.202	1	424	454	140	184
Betrug und Untreue i.Z.m. Beteili- gungen und Kapitalanlagen (8936)	3.814	3	255	2.698	407	446

EINZELDARSTELLUNG VON DELIKTSBEREICHEN

GESCHLECHTS- UND ALTERSSTRUKTUR DER TATVERDÄCHTIGEN

	insg.	männlich	weiblich	Kinder	Jugendl.	Heranw.	Erwachs.
Wirtschaftskriminalität (8930)	3.518	2.872	646	0	12	53	3.453
Betrug (8931)	1.265	1.040	225	0	3	26	1.236
Insolvenzstraftaten gem. StGB und Nebenstrafrecht (8932)	1.265	1.051	214	0	0	2	1.263
im Anlage- u. Finanzierungs- bereich (8933)	350	310	40	0	0	4	346
Wettbewerbsdelikte (8934)	236	196	40	0	2	6	228
i.Z.m. Arbeitsverhältnissen (8935)	679	549	130	0	0	7	672
Betrug und Untreue i.Z.m. Be- teiligungen und Kapitalanlagen (8936)	162	154	8	0	0	2	160

ANTEILE DER NICHTDEUTSCHEN TATVERDÄCHTIGEN BEI DER WIRTSCHAFTSKRIMINALITÄT (8930)

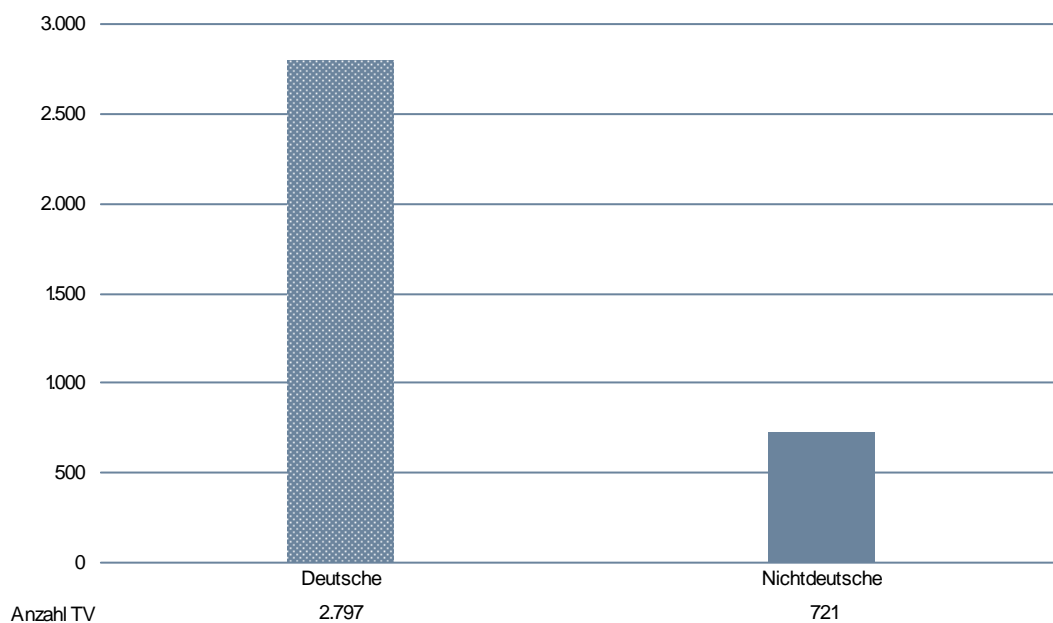

EINZELDARSTELLUNG VON DELIKTSBEREICHEN

NICHTDEUTSCHE TATVERDÄCHTIGE NACH STAATSANGEHÖRIGKEIT

	TV nach Staatsangehörigkeit				
Wirtschaftskriminalität (8930)	163 TÜRKEI	137 ITALIEN	154 RUMÄNIEN	125 BULGARIEN	134 GRIECHENLAND
	210	93	32	31	31
Betrug (8931)	163 TÜRKEI	137 ITALIEN	134 GRIECHENLAND	125 BULGARIEN	151 ÖSTERREICH
	85	55	19	14	13
Insolvenzstraftaten gem. StGB und Nebenstrafrecht (8932)	163 TÜRKEI	137 ITALIEN	151 ÖSTERREICH	998 UNGEKLÄRT	122 BOSNIEN UND HERZEGOWINA
	50	24	10	10	8
im Anlage- u. Finanzierungs- bereich (8933)	163 TÜRKEI	134 GRIECHENLAND	125 BULGARIEN	137 ITALIEN	154 RUMÄNIEN
	19	10	9	8	4
Wettbewerbsdelikte (8934)	163 TÜRKEI	137 ITALIEN	129 FRANKREICH	153 PORTUGAL	158 SCHWEIZ
	8	4	3	2	2
i.Z.m. Arbeitsverhältnissen (8935)	163 TÜRKEI	137 ITALIEN	130 KROATIEN	154 RUMÄNIEN	134 GRIECHENLAND
	71	22	9	8	6
Betrug und Untreue i.Z.m. Be- teiligungen und Kapitalanlagen (8936)	134 GRIECHENLAND	163 TÜRKEI	998 UNGEKLÄRT	130 KROATIEN	160 RUSSISCHE FÖDERATION
	6	3	3	2	2

EINZELDARSTELLUNG VON DELIKTSBEREICHEN

NICHTDEUTSCHE TATVERDÄCHTIGE NACH AUFENTHALTSGRUND IN DEUTSCHLAND

	Nd. TV	Aufenthalt der nichtdeutschen TV						
		illeg.	legal (ohne Stationierungstreitkräfte/Angehörige)					
			Tourist/ Durchr.	Student/ Schüler	Arbeit- nehmer	Gewer- betreib.	Asylbe- werber	Son- stige
Wirtschaftskriminalität (8930)	721	2	13	3	124	155	4	420
Betrug (8931)	315	0	2	0	51	39	3	220
Insolvenzstraftaten gem. StGB und Nebenstrafrecht (8932)	165	0	0	0	33	53	0	79
im Anlage- u. Finanzierungs- bereich (8933)	77	0	0	0	12	9	1	55
Wettbewerbsdelikte (8934)	30	0	0	1	6	4	0	19
i.Z.m. Arbeitsverhältnissen (8935)	170	1	0	1	22	72	0	74
Betrug und Untreue i.Z.m. Beteili- gungen und Kapitalanlagen (8936)	20	0	0	0	2	4	0	14

ANGABEN ZUM TATVERDÄCHTIGEN

Tatverdächtige ...	Alleinhandelnd		bereits in Er- scheinung getreten		Konsument harter Drogen		unter Alkohol- einfluss		Schusswaffe mitgeführt	
	abs.	Anteil	abs.	Anteil	abs.	Anteil	abs.	Anteil	abs.	Anteil
	Wirtschaftskriminalität (8930)	2.044	58,1%	1.674	47,6%	24	0,7%	2	0,1%	1
Betrug (8931)	596	47,1%	694	54,9%	15	1,2%	1	0,1%	0	0,0%
Insolvenzstraftaten gem. StGB und Nebenstrafrecht (8932)	759	60,0%	628	49,6%	4	0,3%	1	0,1%	0	0,0%
im Anlage- u. Finanzierungs- bereich (8933)	179	51,1%	184	52,6%	7	2,0%	0	0,0%	0	0,0%
Wettbewerbsdelikte (8934)	108	45,8%	76	32,2%	1	0,4%	0	0,0%	0	0,0%
i.Z.m. Arbeitsverhältnissen (8935)	481	70,8%	334	49,2%	3	0,4%	0	0,0%	0	0,0%
Betrug und Untreue i.Z.m. Be- teiligungen und Kapitalanlagen (8936)	86	53,1%	88	54,3%	1	0,6%	0	0,0%	0	0,0%

EINZELDARSTELLUNG VON DELIKTSBEREICHEN

SCHADEN

Schaden in Euro / Verteilung nach ausgew. Schadensgruppen	Vollendete Fälle insgesamt	Fallzahlen bei Schaden				Schadenshöhe gesamt in €
		bis unter 50 €	50 bis unter 500 €	500 bis unter 25.000 €	25.000 und mehr €	
Wirtschaftskriminalität (8930)	12.330	1.998	548	8.513	1.271	409.170.480
Betrug (8931)	8.724	485	418	7.099	722	144.170.620
Insolvenzstraftaten gem. StGB und Nebenstrafrecht (8932)	1.454	1.113	4	110	227	197.598.905
im Anlage- u. Finanzierungs- bereich (8933)	3.845	85	1	3.536	223	69.010.998
Wettbewerbsdelikte (8934)	75	46	10	15	4	425.697
i.Z.m. Arbeitsverhältnissen (8935)	1.201	147	83	944	27	5.255.018
Betrug und Untreue i.Z.m. Beteiligungen und Kapitalanlagen (8936)	3.803	45	1	3.497	260	61.283.361

EINZELDARSTELLUNG VON DELIKTSBEREICHEN

COMPUTERKRIMINALITÄT

Der Computerkriminalität sind alle Sachverhalte zugeordnet, die die EDV als Tatmittel und/oder Tatobjekt enthalten. Daher werden in der PKS folgende Delikte unter dem Summenschlüssel 8970 abgebildet:

- 5163 Betrug mittels Debitkarten mit PIN - § 263a StGB - ³⁰
- 5175 Computerbetrug - § 263a StGB –
- 5179 Betrug mit Zugangsberechtigungen zu Kommunikationsdiensten –
§ 263 StGB - (neu seit 01.01.1998)
- 5430 Fälschung beweiserheblicher Daten, Täuschung im Rechtsverkehr bei
Datenverarbeitung - §§ 269, 270 StGB -
- 6742 Datenveränderung, Computersabotage - §§ 303a, 303b StGB -
- 6780 Ausspähen von Daten - § 202a StGB -
- 7151 Softwarepiraterie (Private Anwendung, z.B. Computerspiele)
- 7152 Softwarepiraterie in Form gewerbsmäßigen Handelns

Computerkriminalität ist im Wesentlichen Dunkelfeldkriminalität: Einerseits sind Spezialkenntnisse auf Täterseite erforderlich, die gleichzeitig Entdeckungsschutz sind. Andererseits sind betroffene Firmen u. a. wegen befürchteter Rufschädigung und notwendiger Offenbarung von Geschäftsinterna kaum an einer Anzeige interessiert.

Auch bei Privatleuten ist ein erhebliches Dunkelfeld zu vermuten, da sie selbst oft die Entdeckung der widerrechtlichen Weitergabe bzw. des Kopierens lizenzierter Software befürchten müssen.

³⁰ Schlüssel 5163 und 5175 sind durch Neueinführung/Änderung der Definition (ab 2002) nicht mehr mit davor liegenden Jahren vergleichbar.

EINZELDARSTELLUNG VON DELIKTSBEREICHEN

10-JAHRES-ENTWICKLUNG

FÄLLE (SCHLÜSSEL 8970)

	2001	2002	2003	2004	2005	2006	2007	2008	2009	2010
Computerkriminalität (8970)	7.649	5.969	4.931	5.475	6.105	6.833	6.549	6.324	8.363	9.755
Betrug mittels Debitkarten m. PIN (5163)	5.671	4.726	3.761	3.626	3.547	2.982	2.725	2.402	2.136	2.688
Computerbetrug (5175)	1.612	800	766	1.241	1.831	3.034	2.436	2.208	3.375	4.318
Betrug m. Zugangsberechtigung zu Kommunikationsdiensten (5179)	129	154	99	111	109	223	204	141	221	135
Fälschung beweiserheblicher Daten (5430)	4	43	38	65	96	154	405	342	672	638
Datenveränderung, Computersabotage (6742)	73	135	162	200	98	139	197	212	141	194
Ausspähen v. Daten (6780)	47	68	59	181	409	280	522	828	1.242	1.444
Softwarepiraterie – privat (7151)	55	38	43	22	9	20	60	184	526	292
Softwarepiraterie – gewerblich (7152)	58	5	3	29	6	1	0	7	50	46

TATVERDÄCHTIGE (SCHLÜSSEL 8970)

	2001	2002	2003	2004	2005	2006	2007	2008	2009	2010
Tatverdächtige	1.969	1.565	1.320	1.856	1.487	1.667	1.706	2.056	2.558	2.712

EINZELDARSTELLUNG VON DELIKTSBEREICHEN

ERFASSTE FÄLLE COMPUTERKRIMINALITÄT (SCHLÜSSEL 8970) NACH STADT-/LANDKREISEN

Bereich	erfasste Fälle		Zu-/Abnahme		AQ in %		HZ
	2009	2010	absolut	in %	2009	2010	
Land Baden-Württemberg	8.363	9.755	1.392	16,6	47,5	39,3	91
Regierungsbezirk Stuttgart³¹	2.260	2.639	379	16,8	41,2	39,1	78
Stuttgart, Stadtkreis	627	592	-35	-5,6	56,5	44,6	98
Böblingen	145	207	62	42,8	68,3	48,8	56
Esslingen	323	344	21	6,5	39,6	41,9	67
Göppingen	160	231	71	44,4	49,4	37,2	91
Ludwigsburg	223	195	-28	-12,6	67,7	67,2	38
Rems-Murr-Kreis	250	253	3	1,2	49,6	81,4	61
Heilbronn, Stadtkreis	184	285	101	54,9	23,4	29,8	233
Heilbronn, Landkreis	450	544	94	20,9	18,9	16,4	165
Hohenlohekreis	94	59	-35	-37,2	31,9	35,6	54
Schwäbisch Hall	152	128	-24	-15,8	53,3	53,9	68
Main-Tauber-Kreis	86	132	46	53,5	41,9	15,9	98
Heidenheim	63	81	18	28,6	30,2	32,1	61
Ostalbkreis	130	180	50	38,5	43,1	29,4	58
Regierungsbezirk Karlsruhe	1.818	2.163	345	19,0	52,5	49,9	79
Baden-Baden, Stadtkreis	68	59	-9	-13,2	58,8	52,5	108
Karlsruhe, Stadtkreis	219	330	111	50,7	50,2	53,9	113
Karlsruhe, Landkreis	283	266	-17	-6,0	80,6	64,7	62
Rastatt	117	116	-1	-0,9	56,4	62,9	51
Heidelberg, Stadtkreis	89	137	48	53,9	51,7	49,6	94
Mannheim, Stadtkreis	442	545	103	23,3	38,7	35,4	175
Neckar-Odenwald-Kreis	67	76	9	13,4	29,9	52,6	51
Rhein-Neckar-Kreis	213	232	19	8,9	63,4	58,6	43
Pforzheim, Stadtkreis	72	99	27	37,5	47,2	35,4	83
Calw	67	95	28	41,8	35,8	53,7	60
Enzkreis	87	97	10	11,5	41,4	36,1	50
Freudenstadt	94	111	17	18,1	47,9	60,4	92
Regierungsbezirk Freiburg	1.868	1.990	122	6,5	49,6	41,9	91
Freiburg, Stadtkreis	305	323	18	5,9	43,3	33,7	146
Breisgau-Hochschwarzwald	161	270	109	67,7	35,4	31,9	108
Emmendingen	116	117	1	0,9	20,7	39,3	74
Ortenaukreis	391	323	-68	-17,4	55,5	49,5	77
Rottweil	44	62	18	40,9	72,7	59,7	44
Schwarzwald-Baar-Kreis	127	95	-32	-25,2	69,3	69,5	46
Tuttlingen	58	58	0	0,0	53,4	62,1	43
Konstanz	286	242	-44	-15,4	45,8	44,6	87
Lörrach	214	271	57	26,6	48,6	38,0	122

³¹ Ohne Stadt Stuttgart

EINZELDARSTELLUNG VON DELIKTSBEREICHEN

Waldshut	166	229	63	38,0	66,9	35,8	138
Regierungsbezirk Tübingen	1.578	1.684	106	6,7	50,6	35,9	93
Reutlingen	459	261	-198	-43,1	71,7	29,5	93
Tübingen	251	369	118	47,0	28,7	14,1	167
Zollernalbkreis	139	145	6	4,3	48,9	37,9	77
Ulm, Stadtkreis	100	147	47	47,0	31,0	34,7	120
Alb-Donau-Kreis	81	127	46	56,8	39,5	44,9	67
Biberach	70	78	8	11,4	42,9	50,0	41
Bodenseekreis	155	236	81	52,3	59,4	71,2	114
Ravensburg	208	258	50	24,0	42,8	32,2	93
Sigmaringen	115	63	-52	-45,2	48,7	36,5	48

EINZELDARSTELLUNG VON DELIKTSBEREICHEN

VORJAHRESVERGLEICH (SCHLÜSSEL 8970)

	2009			2010		
	erfasste Fälle	aufgeklärte Fälle	AQ in %	erfasste Fälle	aufgeklärte Fälle	AQ in %
Computerkriminalität (8970)	8.363	3.975	47,5	9.755	3.834	39,3
Betrug mittels Debitkarten m. PIN (5163)	2.136	1.062	49,7	2.688	1.454	54,1
Computerbetrug (5175)	3.375	1.338	39,6	4.318	1.200	27,8
Betrug m. Zugangsberechtigung zu Kommunikationsdiensten (5179)	221	80	36,2	135	63	46,7
Fälschung beweisbarer Daten (5430)	672	520	77,4	638	496	77,7
Datenveränderung, Computersabotage (6742)	141	68	48,2	194	96	49,5
Ausspähen v. Daten (6780)	1.242	349	28,1	1.444	198	13,7
Softwarepiraterie – privat (7151)	526	508	96,6	292	282	96,6
Softwarepiraterie – gewerblich (7152)	50	50	100,0	46	45	97,8

VERSUCHE/VERTEILUNG NACH GEMEINDEGRÖÖE (SCHLÜSSEL 8970)

Straftat	erfasste Fälle	Versuche	Verteilung nach Gemeindegröße (Einwohner)			
			bis 20T	20T-100T	100T-500T	500T u. mehr
Computerkriminalität (8970)	9.755	968	3.423	3.083	1.970	592
Betrug mittels Debitkarten m. PIN (5163)	2.688	345	585	923	825	352
Computerbetrug (5175)	4.318	568	1.727	1.106	765	140
Betrug m. Zugangsberechtigung zu Kommunikationsdiensten (5179)	135	18	48	47	25	9
Fälschung beweisbarer Daten (5430)	638	29	291	248	42	31
Datenveränderung, Computersabotage (6742)	194	8	59	75	33	12
Ausspähen v. Daten (6780)	1.444	0	549	560	238	40
Softwarepiraterie – privat (7151)	292	0	147	106	35	4
Softwarepiraterie – gewerblich (7152)	46	0	17	18	7	4

EINZELDARSTELLUNG VON DELIKTSBEREICHEN

GESCHLECHTS- UND ALTERSSTRUKTUR DER TATVERDÄCHTIGEN (SCHLÜSSEL 8970)

	insg.	männlich	weiblich	Kinder	Jugendl.	Heranw.	Erwachs.
Computerkriminalität (8970)	2.712	2.180	532	66	293	314	2.039
Betrug mittels Debitkarten m. PIN (5163)	829	581	248	18	113	148	550
Computerbetrug (5175)	959	796	163	28	119	103	709
Betrug m. Zugangsberechtigung zu Kommunikationsdiensten (5179)	65	49	16	1	5	16	43
Fälschung beweisheblicher Daten (5430)	441	396	45	7	19	20	395
Datenveränderung, Computersabotage (6742)	82	70	12	3	12	9	58
Ausspähen v. Daten (6780)	186	160	26	7	23	19	137
Softwarepiraterie – privat (7151)	179	157	22	2	11	11	155
Softwarepiraterie – gewerblich (7152)	52	43	9	0	1	4	47

ANTEILE DER NICHTDEUTSCHEN TATVERDÄCHTIGEN

ANZAHL DER TV BEI DER COMPUTERKRIMINALITÄT (8970) IN ABSOLUTEN ZAHLEN

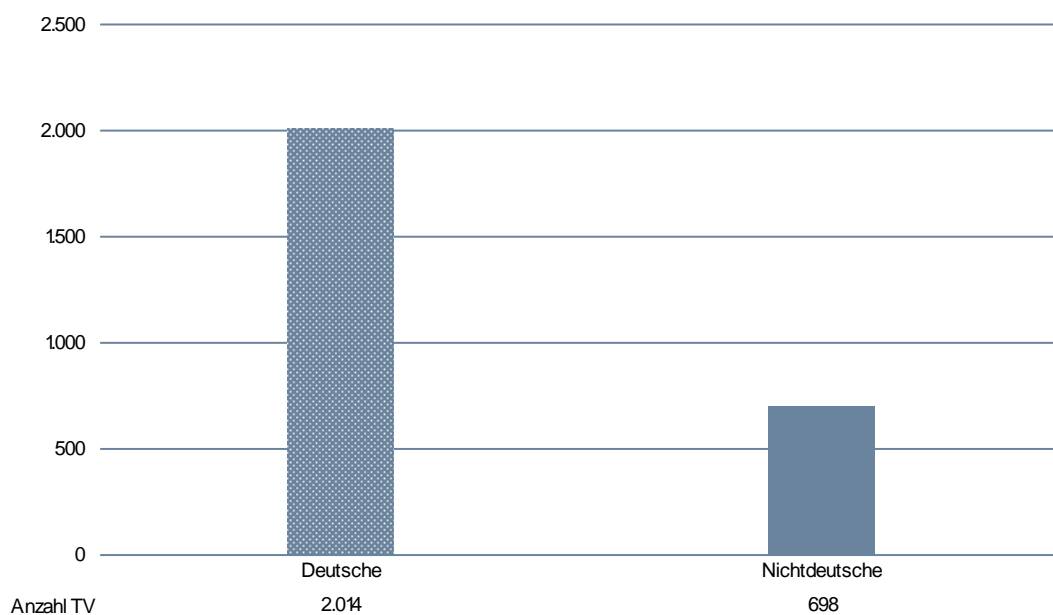

EINZELDARSTELLUNG VON DELIKTSBEREICHEN

NICHTDEUTSCHE TATVERDÄCHTIGE NACH STAATSANGEHÖRIGKEIT (SCHLÜSSEL 8970)

	TV nach Staatsangehörigkeit				
Computerkriminalität (8970)	163 TÜRKEI	137 ITALIEN	154 RUMÄNIEN	125 BULGARIEN	134 GRIECHENLAND
	179	78	66	25	24
Betrug mittels Debitkarten m. PIN (5163)	163 TÜRKEI	154 RUMÄNIEN	137 ITALIEN	138 JUGOSLAWIEN (EHEM.)	125 BULGARIEN
	58	35	26	12	11
Computerbetrug (5175)	163 TÜRKEI	137 ITALIEN	154 RUMÄNIEN	998 UNGEKLÄRT	134 GRIECHENLAND
	73	20	14	8	7
Betrug m. Zugangsberechtig- ung zu Kommunikations- diensten (5179)	163 TÜRKEI	132 SERBIEN UND MONTENEGRO (EHEM.)	134 GRIECHENLAND	137 ITALIEN	138 JUGOSLAWIEN (EHEM.)
	9	1	1	1	1
Fälschung beweis erheblicher Daten (5430)	163 TÜRKEI	137 ITALIEN	148 NIEDERLANDE	151 ÖSTERREICH	131 SLOWENIEN
	28	19	7	7	6
Datenveränderung, Computer- sabotage (6742)	163 TÜRKEI	122 BOSNIEN UND HERZEGOWINA	126 DÄNEMARK	137 ITALIEN	439 IRAN, ISLAMISCHE REPUBLIK
	3	1	1	1	1
Ausspähen v. Daten (6780)	154 RUMÄNIEN	125 BULGARIEN	163 TÜRKEI	998 UNGEKLÄRT	134 GRIECHENLAND
	13	7	6	4	3
Softwarepiraterie – privat (7151)	137 ITALIEN	163 TÜRKEI	431 SRI LANKA	432 VIETNAM	130 KROATIEN
	9	3	2	2	1
Softwarepiraterie – gewerblich (7152)	163 TÜRKEI	129 FRANKREICH	153 PORTUGAL	461 PAKISTAN	130 KROATIEN
	4	3	2	2	1

EINZELDARSTELLUNG VON DELIKTSBEREICHEN

NICHTDEUTSCHE TATVERDÄCHTIGE NACH AUFENTHALTSGRUND IN DEUTSCHLAND (SCHLÜSSEL 8970)

	Nd. TV	Aufenthalt der nichtdeutschen TV						
		illeg.	legal (ohne Stationierungstreitkräfte/Angehörige)					
			Tourist/ Durchr.	Student/ Schüler	Arbeit- nehmer	Gewer- betreib.	Asylbe- werber	Son- stige
Computerkriminalität (8970)	698	3	44	64	147	24	8	408
Betrug mittels Debitkarten m. PIN (5163)	260	1	19	30	50	6	3	151
Computerbetrug (5175)	228	2	4	21	32	10	3	156
Betrug m. Zugangsberechtigung zu Kommunikationsdiensten (5179)	20	0	0	0	2	1	1	16
Fälschung beweisheblicher Daten (5430)	111	0	11	4	49	3	0	44
Datenveränderung, Computersabo- tage (6742)	7	0	0	2	2	0	0	3
Ausspähen v. Daten (6780)	56	2	11	7	6	0	1	29
Softwarepiraterie – privat (7151)	21	0	0	1	4	3	0	13
Softwarepiraterie – gewerblich (7152)	17	0	0	1	4	1	0	11

EINZELDARSTELLUNG VON DELIKTSBEREICHEN

ANGABEN ZUM TATVERDÄCHTIGEN (SCHLÜSSEL 8970)

Tatverdächtige ...	Alleinhandelnd		bereits in Er- scheinung getreten		Konsument harter Drogen		unter Alkohol- einfluss		Schusswaffe mitgeführt	
	abs.	Anteil	abs.	Anteil	abs.	Anteil	abs.	Anteil	abs.	Anteil
Computerkriminalität (8970)	1.925	71,0%	1.502	55,4%	95	3,5%	26	1,0%	1	0,0%
Betrug mittels Debitkarten m. PIN (5163)	595	71,8%	651	78,5%	56	6,8%	24	2,9%	0	0,0%
Computerbetrug (5175)	670	69,9%	494	51,5%	23	2,4%	0	0,0%	0	0,0%
Betrug m. Zugangsberechti- gung zu Kommunikationsdiensten (5179)	47	72,3%	36	55,4%	2	3,1%	0	0,0%	0	0,0%
Fälschung beweisbarer Daten (5430)	287	65,1%	131	29,7%	2	0,5%	0	0,0%	0	0,0%
Datenveränderung, Compu- tersabotage (6742)	66	80,5%	36	43,9%	0	0,0%	0	0,0%	0	0,0%
Ausspähen v. Daten (6780)	132	71,0%	85	45,7%	1	0,5%	2	1,1%	1	0,5%
Softwarepiraterie – privat (7151)	155	86,6%	96	53,6%	13	7,3%	0	0,0%	0	0,0%
Softwarepiraterie – gewerblich (7152)	30	57,7%	24	46,2%	1	1,9%	0	0,0%	0	0,0%

EINZELDARSTELLUNG VON DELIKTSBEREICHEN

UMWELTKRIMINALITÄT

10-JAHRES-ENTWICKLUNG

FÄLLE (SCHLÜSSEL 8980)

	2001	2002	2003	2004	2005	2006	2007	2008	2009	2010
Umweltkriminalität (8980)	3.638	3.936	3.459	3.784	3.728	3.289	2.935	3.342	3.092	3.161
Straftaten gegen die Umwelt (6760)	1.891	1.954	1.732	1.855	1.788	1.600	1.418	1.305	1.222	1.123
Verunreinigung eines Ge- wässers (6761)	353	367	389	374	367	348	288	312	319	291
Unerlaubter Umgang mit gefährlichen Abfällen (6764)	1.293	1.369	1.148	1.273	1.226	1.082	964	879	782	725
Unerlaubtes Betreiben von Anlagen (6765)	125	98	111	91	63	52	70	35	53	47
Strafrechtl. Nebengesetze i. Z. m. Lebensmitteln (7160)	1.042	1.259	987	1.034	1.095	941	704	872	752	956
Strafrechtl. NebenG auf dem Umweltsektor (7400)	703	723	737	891	844	745	812	833	792	757

TATVERDÄCHTIGE (SCHLÜSSEL 8980)

	2001	2002	2003	2004	2005	2006	2007	2008	2009	2010
Tatverdächtige	3.052	3.306	2.732	3.204	3.072	2.687	2.418	2.584	2.440	2.515

EINZELDARSTELLUNG VON DELIKTSBEREICHEN

ERFASSTE FÄLLE UMWELTKRIMINALITÄT (SCHLÜSSEL 8980) NACH STADT-/LANDKREISEN

Bereich	erfasste Fälle		Zu-/Abnahme		AQ in %		HZ
	2009	2010	absolut	in %	2009	2010	
Land Baden-Württemberg	3.092	3.161	69	2,2	72,2	73,4	29
Regierungsbezirk Stuttgart³²	942	926	-16	-1,7	75,8	72,0	27
Stuttgart, Stadtkreis	242	222	-20	-8,3	70,7	72,1	37
Böblingen	112	136	24	21,4	77,7	79,4	37
Esslingen	150	160	10	6,7	70,0	66,3	31
Göppingen	73	49	-24	-32,9	79,5	67,3	19
Ludwigsburg	121	97	-24	-19,8	73,6	69,1	19
Rems-Murr-Kreis	63	56	-7	-11,1	74,6	64,3	13
Heilbronn, Stadtkreis	45	77	32	71,1	82,2	85,7	63
Heilbronn, Landkreis	92	89	-3	-3,3	81,5	66,3	27
Hohenlohekreis	38	40	2	5,3	73,7	72,5	37
Schwäbisch Hall	80	91	11	13,8	83,8	79,1	48
Main-Tauber-Kreis	58	48	-10	-17,2	75,9	68,8	36
Heidenheim	27	30	3	11,1	74,1	70,0	23
Ostalbkreis	83	53	-30	-36,1	68,7	69,8	17
Regierungsbezirk Karlsruhe	608	694	86	14,1	64,8	70,2	25
Baden-Baden, Stadtkreis	25	30	5	20,0	60,0	56,7	55
Karlsruhe, Stadtkreis	89	91	2	2,2	50,6	58,2	31
Karlsruhe, Landkreis	69	94	25	36,2	65,2	66,0	22
Rastatt	89	92	3	3,4	61,8	64,1	41
Heidelberg, Stadtkreis	27	36	9	33,3	70,4	91,7	25
Mannheim, Stadtkreis	58	71	13	22,4	69,0	76,1	23
Neckar-Odenwald-Kreis	50	50	0	0,0	72,0	58,0	34
Rhein-Neckar-Kreis	71	97	26	36,6	63,4	80,4	18
Pforzheim, Stadtkreis	28	27	-1	-3,6	82,1	85,2	23
Calw	40	34	-6	-15,0	75,0	79,4	22
Enzkreis	25	38	13	52,0	40,0	63,2	20
Freudenstadt	37	34	-3	-8,1	83,8	82,4	28
Regierungsbezirk Freiburg	628	675	47	7,5	71,2	76,7	31
Freiburg, Stadtkreis	46	65	19	41,3	65,2	63,1	29
Breisgau-Hochschwarzwald	90	85	-5	-5,6	76,7	78,8	34
Emmendingen	52	69	17	32,7	80,8	94,2	44
Ortenaukreis	156	132	-24	-15,4	82,1	77,3	32
Rottweil	31	28	-3	-9,7	38,7	64,3	20
Schwarzwald-Baar-Kreis	41	54	13	31,7	65,9	87,0	26
Tuttlingen	19	13	-6	-31,6	73,7	53,8	10
Konstanz	70	80	10	14,3	62,9	67,5	29
Lörrach	65	73	8	12,3	60,0	78,1	33

³² Ohne Stadt Stuttgart

EINZELDARSTELLUNG VON DELIKTSBEREICHEN

Waldshut	58	76	18	31,0	72,4	78,9	46
Regierungsbezirk Tübingen	650	624	-26	-4,0	74,5	76,0	35
Reutlingen	76	74	-2	-2,6	68,4	67,6	26
Tübingen	88	77	-11	-12,5	71,6	74,0	35
Zollernalbkreis	62	71	9	14,5	80,6	85,9	37
Ulm, Stadtkreis	22	22	0	0,0	63,6	81,8	18
Alb-Donau-Kreis	61	53	-8	-13,1	70,5	75,5	28
Biberach	74	59	-15	-20,3	71,6	54,2	31
Bodenseekreis	77	72	-5	-6,5	76,6	72,2	35
Ravensburg	88	124	36	40,9	84,1	87,9	45
Sigmaringen	102	72	-30	-29,4	74,5	76,4	55

EINZELDARSTELLUNG VON DELIKTSBEREICHEN

VORJAHRESVERGLEICH (SCHLÜSSEL 8980)

	2009			2010		
	erfasste Fälle	aufgeklärte Fälle	AQ in %	erfasste Fälle	aufgeklärte Fälle	AQ in %
Umweltkriminalität (8980)	3.092	2.232	72,2	3.161	2.321	73,4
Straftaten gegen die Umwelt (6760)	1.222	829	67,8	1.123	773	68,8
Verunreinigung eines Gewässers (6761)	319	171	53,6	291	154	52,9
Unerlaubter Umgang mit gefährlichen Abfällen (6764)	782	551	70,5	725	524	72,3
Unerlaubtes Betreiben von Anlagen (6765)	53	53	100,0	47	45	95,7
Strafrechtl. Nebengesetze i. Z. m. Lebensmitteln (7160)	752	728	96,8	956	912	95,4
Strafrechtl. NebenG auf dem Umweltsektor (7400)	792	454	57,3	757	437	57,7

VERSUCHE/VERTEILUNG NACH GEMEINDEGRÖÖE (SCHLÜSSEL 8980)

Straftat	erfasste Fälle	Versuche	Verteilung nach Gemeindegröße (Einwohner)			
			bis 20T	20T-100T	100T-500T	500T u. mehr
Umweltkriminalität (8980)	3.161	19	1.629	876	414	222
Straftaten gegen die Umwelt (6760)	1.123	1	602	323	121	76
Verunreinigung eines Gewässers (6761)	291	0	162	73	47	8
Unerlaubter Umgang mit gefährlichen Abfällen (6764)	725	1	382	218	62	63
Unerlaubtes Betreiben von Anlagen (6765)	47	0	29	15	1	2
Strafrechtl. Nebengesetze i. Z. m. Lebensmitteln (7160)	956	9	354	289	179	115
Strafrechtl. NebenG auf dem Umweltsektor (7400)	757	3	474	182	73	28

EINZELDARSTELLUNG VON DELIKTSBEREICHEN

GESCHLECHTS- UND ALTERSSTRUKTUR DER TATVERDÄCHTIGEN (SCHLÜSSEL 8980)

	insg.	männlich	weiblich	Kinder	Jugendl.	Heranw.	Erwachs.
Umweltkriminalität (8980)	2.515	2.200	315	30	77	127	2.281
Straftaten gegen die Umwelt (6760)	882	810	72	1	17	23	841
Verunreinigung eines Gewässers (6761)	181	174	7	1	12	8	160
Unerlaubter Umgang mit gefährlichen Abfällen (6764)	589	535	54	0	5	12	572
Unerlaubtes Betreiben von Anlagen (6765)	54	47	7	0	0	0	54
Strafrechtl. Nebengesetze i. Z. m. Lebensmitteln (7160)	897	761	136	0	8	60	829
Strafrechtl. NebenG auf dem Umweltsektor (7400)	507	408	99	24	25	21	437

ANTEILE DER NICHTDEUTSCHEN TATVERDÄCHTIGEN

ANZAHL DER TV BEI DER UMWELTKRIMINALITÄT (8980) IN ABSOLUTEN ZAHLEN

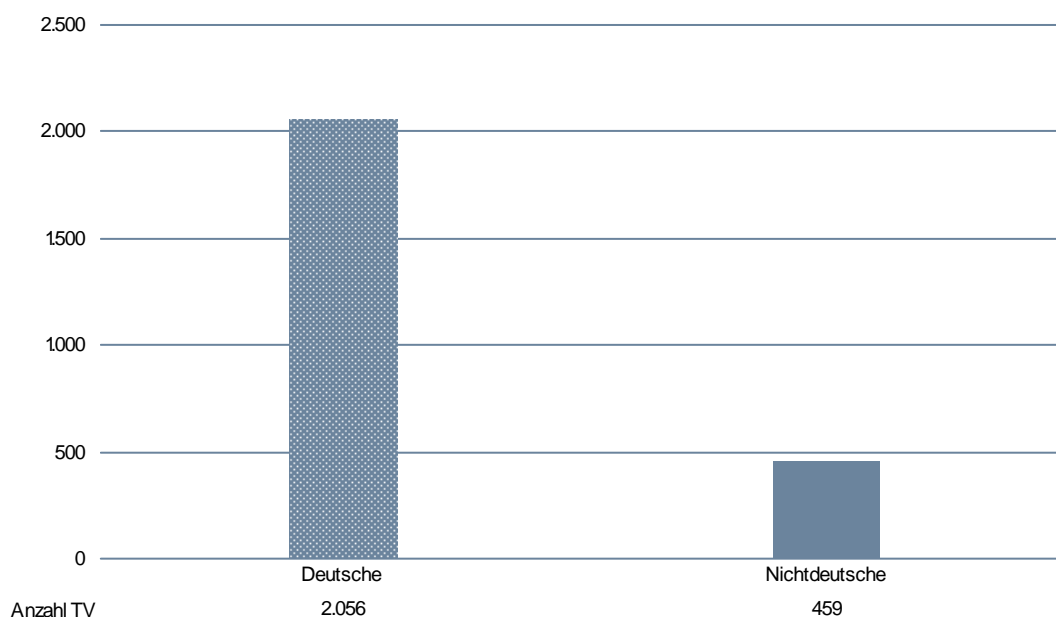

EINZELDARSTELLUNG VON DELIKTSBEREICHEN

NICHTDEUTSCHE TATVERDÄCHTIGE NACH STAATSANGEHÖRIGKEIT

Umweltkriminalität (8980)	TV nach Staatsangehörigkeit				
	163 TÜRKEI	137 ITALIEN	134 GRIECHENLAND	152 POLEN	154 RUMÄNIEN
	146	54	17	17	15
Straftaten gegen die Umwelt (6760)	163 TÜRKEI	137 ITALIEN	148 NIEDERLANDE	152 POLEN	154 RUMÄNIEN
	59	16	9	8	7
Verunreinigung eines Gewässers (6761)	148 NIEDERLANDE	163 TÜRKEI	129 FRANKREICH	152 POLEN	124 BELGIEN
	6	5	3	3	2
Unerlaubter Umgang mit gefährlichen Abfällen (6764)	163 TÜRKEI	137 ITALIEN	232 NIGERIA	122 BOSNIEN UND HERZEGOWINA	138 JUGOSLAWIEN (EHEM.)
	47	14	6	5	5
Unerlaubtes Betreiben von Anlagen (6765)	163 TÜRKEI	158 SCHWEIZ	entfällt	entfällt	entfällt
	3	2	entfällt	entfällt	entfällt
Strafrechtl. Nebengesetze i. Z. m. Lebensmitteln (7160)	163 TÜRKEI	137 ITALIEN	134 GRIECHENLAND	479 CHINA, VOLKSREPUBLIK	129 FRANKREICH
	68	26	12	10	6
Strafrechtl. NebenG auf dem Umweltsektor (7400)	163 TÜRKEI	137 ITALIEN	138 JUGOSLAWIEN (EHEM.)	130 KROATIEN	151 ÖSTERREICH
	20	8	5	4	3

NICHTDEUTSCHE TATVERDÄCHTIGE NACH AUFENTHALTSGRUND IN DEUTSCHLAND (SCHLÜSSEL 8980)

Umweltkriminalität (8980)	Nd. TV	Aufenthalt der nichtdeutschen TV						
		illeg.	legal (ohne Stationierungstreitkräfte/Angehörige)					
			Tourist/ Durchr.	Student/ Schüler	Arbeit- nehmer	Gewer- betreib.	Asylbe- werber	Son- stige
Umweltkriminalität (8980)	459	2	12	13	138	103	4	186
Straftaten gegen die Umwelt (6760)	173	0	4	4	55	38	2	69
Verunreinigung eines Gewässers (6761)	31	0	1	4	7	7	0	12
Unerlaubter Umgang mit gefährlichen Abfällen (6764)	125	0	2	0	43	26	2	51
Unerlaubtes Betreiben von Anlagen (6765)	5	0	0	0	0	1	0	4
Strafrechtl. Nebengesetze i. Z. m. Lebensmitteln (7160)	193	2	4	8	52	57	0	70
Strafrechtl. NebenG auf dem Umweltsektor (7400)	58	0	1	1	20	6	0	30

EINZELDARSTELLUNG VON DELIKTSBEREICHEN

ANGABEN ZUM TATVERDÄCHTIGEN (SCHLÜSSEL 8980)

Tatverdächtige ...	Alleinhandelnd		bereits in Er- scheinung getreten		Konsument harter Drogen		unter Alkohol- einfluss		Schusswaffe mitgeführt	
	abs.	Anteil	abs.	Anteil	abs.	Anteil	abs.	Anteil	abs.	Anteil
Umweltkriminalität (8980)	1.862	74,0%	992	39,4%	135	5,4%	52	2,1%	21	0,8%
Straftaten gegen die Umwelt (6760)	650	73,7%	285	32,3%	4	0,5%	5	0,6%	0	0,0%
Verunreinigung eines Ge- wässers (6761)	131	72,4%	31	17,1%	0	0,0%	5	2,8%	0	0,0%
Unerlaubter Umgang mit ge- fährlichen Abfällen (6764)	449	76,2%	226	38,4%	4	0,7%	0	0,0%	0	0,0%
Unerlaubtes Betreiben von Anlagen (6765)	33	61,1%	19	35,2%	0	0,0%	0	0,0%	0	0,0%
Strafrechtl. Nebengesetze i. Z. m. Lebensmitteln (7160)	702	78,3%	455	50,7%	115	12,8%	16	1,8%	3	0,3%
Strafrechtl. NebenG auf dem Umweltsektor (7400)	357	70,4%	169	33,3%	7	1,4%	18	3,6%	13	2,6%

EINZELDARSTELLUNG VON DELIKTSBEREICHEN

STRAßENKRIMINALITÄT

Der Summenschlüssel „8990 Straßenkriminalität“ umfasst einen definierten Teil verschiedenster Straftaten, bei denen aufgrund ihrer Ausprägung auszugehen ist, dass sie auf Straßen, Wegen oder Plätzen begangen werden. In der Folge wird nur auf die wesentlichen Teilbereiche bzw. solche mit hohen Fallanteilen eingegangen.

10-JAHRES-ENTWICKLUNG

FÄLLE

	2001	2002	2003	2004	2005	2006	2007	2008	2009	2010
Straßenkriminalität (8990)	121.384	130.912	126.208	127.562	118.836	116.446	116.528	116.706	112.499	107.297
Handtaschenraub (2160)	335	355	354	302	241	202	245	244	218	282
Sonstige Raubüberfälle auf Straßen, Wegen oder Plätzen (2170)	1.294	1.161	1.125	1.116	1.039	929	1.232	1.230	1.256	1.196
Gefährliche und schwere Körperverletzung auf Straßen, Wegen oder Plätzen (2221)	1.246	1.154	1.145	1.827	1.650	1.658	1.867	6.064	6.689	6.593
Diebstahl insg. von Fahrrädern (***)	28.178	29.929	31.937	31.074	30.137	30.028	30.069	28.230	27.919	24.727
Diebstahl insg. in/aus Kraftfahrzeugen (*50*)	29.850	29.551	29.329	27.200	23.015	21.104	20.484	17.962	14.704	14.620
Diebstahl insg. an Kraftfahrzeugen (*55*)	12.668	13.895	13.883	14.813	13.849	13.185	12.139	10.917	11.077	10.596
Taschendiebstahl (*90*)	7.013	8.140	7.319	7.986	6.699	6.752	5.515	5.226	5.579	6.307
Landfriedensbruch (6230)	66	75	57	101	151	106	82	126	257	72
Sachbeschädigung an Kfz (6741)	29.248	31.068	30.332	32.094	31.685	32.123	32.887	32.914	31.579	30.185
Sonstige Sachbeschädigung auf Straßen, Wegen oder Plätzen (6743)	749	725	883	1.053	1.334	1.412	1.938	5.146	5.738	6.467

EINZELDARSTELLUNG VON DELIKTSBEREICHEN

TATVERDÄCHTIGE

	2001	2002	2003	2004	2005	2006	2007	2008	2009	2010
Tatverdächtige	13.616	13.307	12.726	15.319	13.975	13.518	14.313	19.668	19.787	18.778

ERFASSTE FÄLLE STRAßENKRIMINALITÄT NACH STADT-/LANDKREISEN (SCHLÜSSEL 8990)

Bereich	erfasste Fälle		Zu-/Abnahme		AQ in %		HZ
	2009	2010	absolut	in %	2009	2010	2010
Land Baden-Württemberg	112.499	107.297	-5.202	-4,6	17,1	18,0	999
Regierungsbezirk Stuttgart³³	27.237	24.679	-2.558	-9,4	19,1	19,1	726
Stuttgart, Stadtkreis	7.695	7.655	-40	-0,5	19,2	18,0	1.272
Böblingen	3.172	2.628	-544	-17,2	18,2	19,4	707
Esslingen	4.406	4.082	-324	-7,4	15,7	15,7	794
Göppingen	2.047	1.775	-272	-13,3	19,8	16,5	700
Ludwigsburg	4.006	4.035	29	0,7	17,8	18,6	781
Rems-Murr-Kreis	3.539	3.300	-239	-6,8	23,1	21,4	794
Heilbronn, Stadtkreis	1.649	1.457	-192	-11,6	20,9	22,0	1.190
Heilbronn, Landkreis	2.031	2.066	35	1,7	19,6	18,4	628
Hohenlohekreis	780	656	-124	-15,9	16,8	20,3	602
Schwäbisch Hall	1.414	1.296	-118	-8,3	20,5	18,8	687
Main-Tauber-Kreis	846	715	-131	-15,5	22,9	23,2	533
Heidenheim	846	881	35	4,1	17,5	17,9	668
Ostalbkreis	2.501	1.788	-713	-28,5	19,6	22,6	573
Regierungsbezirk Karlsruhe	33.822	34.249	427	1,3	14,3	16,7	1.250
Baden-Baden, Stadtkreis	690	845	155	22,5	19,4	16,7	1.551
Karlsruhe, Stadtkreis	5.382	6.110	728	13,5	14,1	15,3	2.093
Karlsruhe, Landkreis	4.206	4.389	183	4,4	11,8	21,6	1.017
Rastatt	2.505	2.500	-5	-0,2	14,1	14,8	1.102
Heidelberg, Stadtkreis	2.942	2.942	0	0,0	12,5	13,9	2.009
Mannheim, Stadtkreis	7.032	6.841	-191	-2,7	14,6	14,5	2.193
Neckar-Odenwald-Kreis	913	795	-118	-12,9	22,7	25,0	538
Rhein-Neckar-Kreis	6.345	5.830	-515	-8,1	12,2	16,3	1.087
Pforzheim, Stadtkreis	1.295	1.564	269	20,8	17,0	16,2	1.306
Calw	834	811	-23	-2,8	21,7	26,3	513
Enzkreis	1.023	992	-31	-3,0	17,5	15,6	510
Freudenstadt	655	630	-25	-3,8	21,5	25,7	522
Regierungsbezirk Freiburg	27.327	25.729	-1.598	-5,8	16,1	16,9	1.172
Freiburg, Stadtkreis	5.554	5.229	-325	-5,9	16,2	16,9	2.356
Breisgau-Hochschwarzwald	2.754	2.818	64	2,3	13,5	14,2	1.125

³³ Ohne Stadt Stuttgart

EINZELDARSTELLUNG VON DELIKTSBEREICHEN

Emmendingen	1.846	1.668	-178	-9,6	14,1	17,6	1.057
Ortenaukreis	5.769	5.407	-362	-6,3	13,4	14,9	1.296
Rottweil	909	713	-196	-21,6	21,5	22,4	508
Schwarzwald-Baar-Kreis	1.775	1.469	-306	-17,2	18,3	18,7	709
Tuttlingen	1.027	1.016	-11	-1,1	21,6	24,0	754
Konstanz	3.390	3.161	-229	-6,8	17,1	18,3	1.139
Lörrach	2.972	3.066	94	3,2	18,8	14,7	1.379
Waldshut	1.331	1.182	-149	-11,2	17,3	22,4	710
Regierungsbezirk Tübingen	16.357	14.902	-1.455	-8,9	19,8	21,0	824
Reutlingen	2.765	2.354	-411	-14,9	18,6	17,5	838
Tübingen	2.013	1.961	-52	-2,6	15,8	16,0	888
Zollernalbkreis	1.203	1.234	31	2,6	21,5	29,3	652
Ulm, Stadtkreis	1.863	1.605	-258	-13,8	21,2	21,3	1.315
Alb-Donau-Kreis	1.120	1.103	-17	-1,5	23,2	21,3	581
Biberach	1.444	1.182	-262	-18,1	22,0	22,6	624
Bodenseekreis	1.933	1.875	-58	-3,0	22,4	22,7	903
Ravensburg	2.764	2.695	-69	-2,5	15,4	20,6	975
Sigmaringen	1.252	893	-359	-28,7	25,7	24,4	681

EINZELDARSTELLUNG VON DELIKTSBEREICHEN

VORJAHRESVERGLEICH

	2009			2010		
	erfasste Fälle	aufgeklärte Fälle	AQ in %	erfasste Fälle	aufgeklärte Fälle	AQ in %
Straßenkriminalität (8990)	112.499	19.184	17,1	107.297	19.290	18,0
Handtaschenraub (2160)	218	61	28,0	282	109	38,7
Sonstige Raubüberfälle auf Straßen, Wegen oder Plätzen (2170)	1.256	585	46,6	1.196	578	48,3
Gefährliche und schwere Körperverletzung auf Straßen, Wegen oder Plätzen (2221)	6.689	5.160	77,1	6.593	5.018	76,1
Diebstahl insg. von Fahrrädern (**3)	27.919	1.905	6,8	24.727	1.818	7,4
Diebstahl insg. in/aus Kraftfahrzeugen (*50*)	14.704	1.857	12,6	14.620	2.304	15,8
Diebstahl insg. an Kraftfahrzeugen (*55*)	11.077	984	8,9	10.596	1.195	11,3
Taschendiebstahl (*90*)	5.579	255	4,6	6.307	297	4,7
Landfriedensbruch (6230)	257	219	85,2	72	54	75,0
Sachbeschädigung an Kfz (6741)	31.579	4.750	15,0	30.185	4.642	15,4
Sonstige Sachbeschädigung auf Straßen, Wegen oder Plätzen (6743)	5.738	1.040	18,1	6.467	1.074	16,6

EINZELDARSTELLUNG VON DELIKTSBEREICHEN

VERSUCHE/VERTEILUNG NACH GEMEINDEGRÖÖE

Straftat	erfasste Fälle	Versuche	Verteilung nach Gemeindegröße (Einwohner)			
			bis 20T	20T-100T	100T-500T	500T u. mehr
Straßenkriminalität (8990)	107.297	5.075	34.801	37.755	27.003	7.655
Handtaschenraub (2160)	282	62	24	111	115	32
Sonstige Raubüberfälle auf Straßen, Wegen oder Plätzen (2170)	1.196	270	214	441	368	173
Gefährliche und schwere Körperverletzung auf Straßen, Wegen oder Plätzen (2221)	6.593	437	1.751	2.264	1.774	804
Diebstahl insg. von Fahrrädern (**3)	24.727	197	7.372	9.300	7.213	837
Diebstahl insg. in/aus Kraftfahrzeugen (*50*)	14.620	2.248	4.973	4.945	3.859	825
Diebstahl insg. an Kraftfahrzeugen (*55*)	10.596	231	3.903	3.875	2.229	570
Taschendiebstahl (*90*)	6.307	62	679	1.458	3.157	1.000
Landfriedensbruch (6230)	72	0	14	22	30	6
Sachbeschädigung an Kfz (6741)	30.185	136	10.546	11.128	5.987	2.499
Sonstige Sachbeschädigung auf Straßen, Wegen oder Plätzen (6743)	6.467	35	3.050	1.970	827	618

EINZELDARSTELLUNG VON DELIKTSBEREICHEN

GESCHLECHTS- UND ALTERSSTRUKTUR DER TATVERDÄCHTIGEN

	insg.	männlich	weiblich	Kinder	Jugendl.	Heranw.	Erwachs.
Straßenkriminalität (8990)	18.778	16.947	1.831	1.337	5.254	3.635	8.552
Handtaschenraub (2160)	138	135	3	4	65	25	44
Sonstige Raubüberfälle auf Straßen, Wegen oder Plätzen (2170)	1.000	938	62	78	417	246	259
Gefährliche und schwere Kör- perverletzung auf Straßen, Wegen oder Plätzen (2221)	7.935	7.044	891	436	2.123	1.773	3.603
Diebstahl insg. von Fahrrädern (***)	1.885	1.781	104	245	720	276	644
Diebstahl insg. in/aus Kraft- fahrzeugen (*50*)	1.239	1.158	81	40	324	232	643
Diebstahl insg. an Kraftfahr- zeugen (*55*)	750	704	46	37	243	155	315
Taschendiebstahl (*90*)	290	213	77	10	57	50	173
Landfriedensbruch (6230)	167	156	11	0	44	66	57
Sachbeschädigung an Kfz (6741)	3.534	3.126	408	331	647	535	2.021
Sonstige Sachbeschädigung auf Straßen, Wegen oder Plät- zen (6743)	1.552	1.459	93	176	685	324	367

EINZELDARSTELLUNG VON DELIKTSBEREICHEN

ANTEILE DER NICHTDEUTSCHEN TATVERDÄCHTIGEN

ANZAHL DER TV BEI DER STRAßENKRIMINALITÄT (8990) IN ABSOLUTEN ZAHLEN

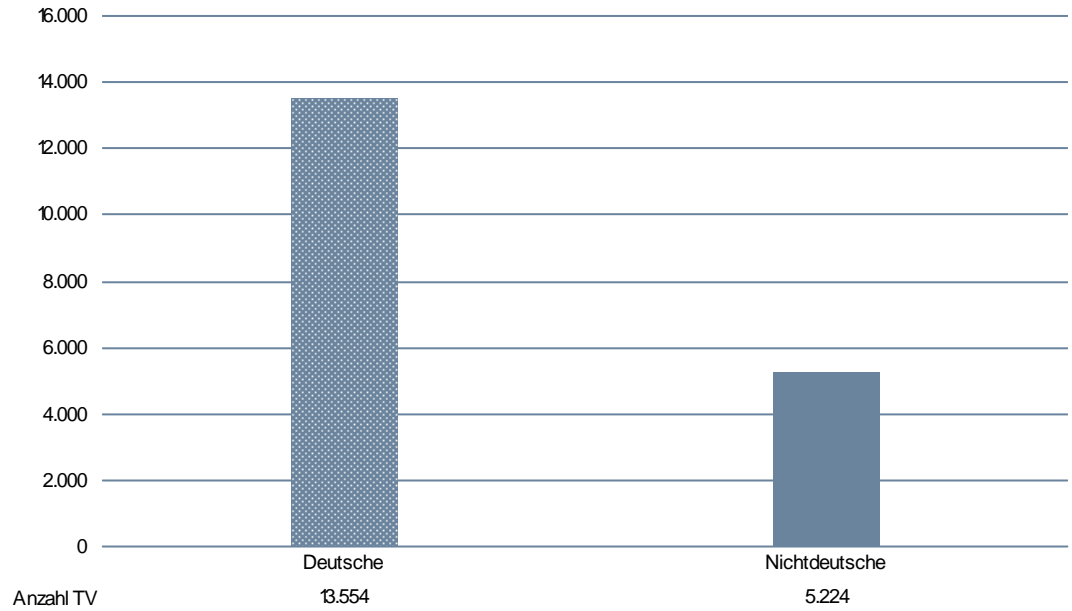

EINZELDARSTELLUNG VON DELIKTSBEREICHEN

NICHTDEUTSCHE TATVERDÄCHTIGE NACH STAATSANGEHÖRIGKEIT

	TV nach Staatsangehörigkeit				
Straßenkriminalität (8990)	163 TÜRKEI	137 ITALIEN	152 POLEN	132 SERBIEN UND MONTENEGRO (EHEM.)	154 RUMÄNIEN
	1.721	583	211	188	174
Handtaschenraub (2160)	163 TÜRKEI	137 ITALIEN	138 JUGOSLAWIEN (EHEM.)	170 SERBIEN	152 POLEN
	20	5	3	3	2
Sonstige Raubüberfälle auf Straßen, Wegen oder Plätzen (2170)	163 TÜRKEI	137 ITALIEN	132 SERBIEN UND MONTENEGRO (EHEM.)	150 KOSOVO	134 GRIECHENLAND
	172	30	25	17	16
Gefährliche und schwere Kör- perverletzung auf Straßen, Wegen oder Plätzen (2221)	163 TÜRKEI	137 ITALIEN	132 SERBIEN UND MONTENEGRO (EHEM.)	150 KOSOVO	138 JUGOSLAWIEN (EHEM.)
	996	285	91	86	84
Diebstahl insg. von Fahrrädern (***3)	163 TÜRKEI	137 ITALIEN	132 SERBIEN UND MONTENEGRO (EHEM.)	129 FRANKREICH	154 RUMÄNIEN
	121	67	23	22	21
Diebstahl insg. in/aus Kraftfahr- zeugen (*50*)	163 TÜRKEI	152 POLEN	137 ITALIEN	154 RUMÄNIEN	138 JUGOSLAWIEN (EHEM.)
	63	42	26	20	19
Diebstahl insg. an Kraftfahrzeu- gen (*55*)	163 TÜRKEI	152 POLEN	154 RUMÄNIEN	137 ITALIEN	130 KROATIEN
	44	18	17	10	8
Taschendiebstahl (*90*)	154 RUMÄNIEN	125 BULGARIEN	152 POLEN	163 TÜRKEI	221 ALGERIEN
	49	24	16	15	10
Landfriedensbruch (6230)	163 TÜRKEI	170 SERBIEN	129 FRANKREICH	130 KROATIEN	137 ITALIEN
	17	3	2	1	1
Sachbeschädigung an Kfz (6741)	163 TÜRKEI	137 ITALIEN	129 FRANKREICH	152 POLEN	132 SERBIEN UND MONTENEGRO (EHEM.)
	211	103	34	31	28
Sonstige Sachbeschädigung auf Straßen, Wegen oder Plätzen (6743)	163 TÜRKEI	137 ITALIEN	152 POLEN	122 BOSNIEN UND HERZEGOWINA	129 FRANKREICH
	73	32	10	9	7

EINZELDARSTELLUNG VON DELIKTSBEREICHEN

NICHTDEUTSCHE TATVERDÄCHTIGE NACH AUFENTHALTSGRUND IN DEUTSCHLAND

	Nd. TV	Aufenthalt der nichtdeutschen TV						
		illeg.	legal (ohne Stationierungstreitkräfte/Angehörige)					
			Tourist/ Durchr.	Student/ Schüler	Arbeit- nehmer	Gewer- betreib.	Asylbe- werber	Son- stige
Straßenkriminalität (8990)	5.224	24	229	1.378	1.077	62	115	2.296
Handtaschenraub (2160)	43	0	1	13	8	0	1	20
Sonstige Raubüberfälle auf Straßen, Wegen oder Plätzen (2170)	404	2	7	150	45	4	7	189
Gefährliche und schwere Körperverletzung auf Straßen, Wegen oder Plätzen (2221)	2.564	3	45	691	650	34	38	1.075
Diebstahl insg. von Fahrrädern (**3)	504	4	9	176	42	2	26	242
Diebstahl insg. in/aus Kraftfahrzeugen (*50*)	345	3	45	54	67	4	13	155
Diebstahl insg. an Kraftfahrzeugen (*55*)	171	4	21	38	32	1	1	74
Taschendiebstahl (*90*)	182	3	34	16	10	0	17	102
Landfriedensbruch (6230)	29	0	2	9	5	1	0	12
Sachbeschädigung an Kfz (6741)	730	0	27	158	192	15	11	315
Sonstige Sachbeschädigung auf Straßen, Wegen oder Plätzen (6743)	217	0	9	102	24	0	3	77

EINZELDARSTELLUNG VON DELIKTSBEREICHEN

ANGABEN ZUM TATVERDÄCHTIGEN

Tatverdächtige ...	Alleinhandelnd		bereits in Er- scheinung getreten		Konsument har- ter Drogen		unter Alko- holeinfluss		Schusswaffe mitgeführt	
	abs.	Anteil	abs.	Anteil	abs.	Anteil	abs.	Anteil	abs.	Anteil
Straßenkriminalität (8990)	8.858	47,2%	11.931	63,5%	879	4,7%	5.178	27,6%	107	0,6%
Handtaschenraub (2160)	53	38,4%	122	88,4%	20	14,5%	14	10,1%	2	1,4%
Sonstige Raubüberfälle auf Straßen, Wegen oder Plätzen (2170)	231	23,1%	804	80,4%	54	5,4%	223	22,3%	31	3,1%
Gefährliche und schwere Kör- perverletzung auf Straßen, Wegen oder Plätzen (2221)	2.728	34,4%	5.148	64,9%	316	4,0%	2.695	34,0%	55	0,7%
Diebstahl insg. von Fahrrä- dern (**3)	1.145	60,7%	1.260	66,8%	146	7,7%	260	13,8%	2	0,1%
Diebstahl insg. in/aus Kraft- fahrzeugen (*50*)	591	47,7%	1.013	81,8%	126	10,2%	147	11,9%	4	0,3%
Diebstahl insg. an Kraftfahr- zeugen (*55*)	334	44,5%	510	68,0%	31	4,1%	63	8,4%	1	0,1%
Taschendiebstahl (*90*)	138	47,6%	235	81,0%	22	7,6%	38	13,1%	0	0,0%
Landfriedensbruch (6230)	36	21,6%	111	66,5%	1	0,6%	42	25,1%	0	0,0%
Sachbeschädigung an Kfz (6741)	2.557	72,4%	2.006	56,8%	124	3,5%	1.110	31,4%	7	0,2%
Sonstige Sachbeschädigung auf Straßen, Wegen oder Plätzen (6743)	544	35,1%	780	50,3%	30	1,9%	600	38,7%	4	0,3%



Bundeskriminalamt



Richtlinien für die Führung der Polizeilichen Kriminalstatistik i. d. F. vom 01.01.2010

Stand: 09.09.09

Inhaltsverzeichnis

1	ALLGEMEINES.....	5
1.1	Aufgaben und Bedeutung	5
1.2	Inhalt	5
2	BEGRIFFSERLÄUTERUNGEN	6
2.1	Fall	6
2.1.1	Bekannt gewordener Fall	6
2.1.2	Aufgeklärter Fall	6
2.1.3	Nachträglich aufgeklärter Fall	6
2.1.4	Politisch motivierte Kriminalität (PMK)	6
2.1.5	Verkehrsdelikte	6
2.2	Tatverdächtig	7
2.2.1	Nichtdeutsche Tatverdächtige	7
2.3	Tatort	7
2.4	Tatzeit	8
2.5	Opfer	8
2.6	Schaden	8
2.7	Kriminalitätsquotienten	8
2.7.1	Häufigkeitszahl	9
2.7.2	Aufklärungsquote	9
2.7.3	Tatverdächtigenbelastungszahl	9
2.8	Weitere Begriffsbestimmungen	9
2.8.1	Schusswaffe	9
2.8.2	Alkoholeinfluss bei Tatausführung	9
2.8.3	Konsument harter Drogen	10
2.8.4	BtM-Ersatzmittel/Ausweichmittel	10
2.8.5	Wohnsitz unbekannt / ohne festen Wohnsitz	10
3	SUMMENSCHLÜSSEL	11
3.1	Straftaten insgesamt; ohne Aufenthalts-, Asylverfahrens- und Freizügigkeitsgesetz/EU	11
3.2	Rauschgiftkriminalität	11
3.2.1	Direkte Beschaffungskriminalität	11
3.3	Gewaltkriminalität	12
3.4	Wirtschaftskriminalität	12

BKA K-PKS	Richtlinien für die Führung der Polizeilichen Kriminalstatistik i.d.F. vom 01.01.2010	Seite 2
--------------	--	----------------

3.4.1	Wirtschaftskriminalität bei Betrug	13
3.4.2	Insolvenzstraftaten.....	13
3.4.3	Wirtschaftskriminalität im Anlage- und Finanzierungsbereich pp.	13
3.4.4	Wettbewerbsdelikte	13
3.4.5	Wirtschaftskriminalität im Zusammenhang mit Arbeitsverhältnissen.....	14
3.4.6	Betrug und Untreue im Zusammenhang mit Beteiligungen und Kapitalanlagen	14
3.5	Menschenhandel	14
3.6	Jugendschutzdelikte	14
3.7	Computerkriminalität.....	15
3.8	Umweltkriminalität.....	15
3.8.1	Umweltstraftaten gemäß 29. Abschnitt des StGB	15
3.8.2	Sonstige Straftaten nach dem StGB mit Umweltrelevanz	15
3.8.3	Umweltstraftaten gemäß strafrechtlichen Nebengesetzen	16
3.9	Straßenkriminalität.....	16
4	VERFAHRENS- UND ZÄHLWEISE (ERFASSUNG)	18
4.1	Kataloge.....	18
4.1.1	Straftatenkatalog einschl. Plausibilitäten	18
4.1.2	Staatsangehörigkeitenkatalog	18
4.1.3	Weitere Kataloge	18
4.2	Erfassungszuständigkeit.....	18
4.3	Erfassungszeitpunkt	19
4.4	PKS-Erfassungsregeln	19
4.4.1	Grundsatz	19
4.4.2	Tateinheit und natürliche Handlungseinheit.....	19
4.4.2.1	Tateinheit	19
4.4.2.2	Natürliche Handlungseinheit.....	19
4.4.2.3	Grenzen der natürlichen Handlungseinheit	20
4.4.3	Gleichartige Folgehandlungen.....	20
4.4.4	Tatmehrheit.....	21
4.4.5	Regelung besonderer Fälle einschl. Vorrangregelung	21
4.4.5.1	Betrug und Wettbewerbsdelikte.....	21
4.4.5.2	Rauschgiftdelikte	22
4.4.5.3	Unerlaubte Einreise (Grenzübertritt) mit anschließendem illegalem Aufenthalt	23
4.4.5.4	Geld- und Wertzeichenfälschung.....	23

BKA K-PKS	Richtlinien für die Führung der Polizeilichen Kriminalstatistik i.d.F. vom 01.01.2010	Seite 3
--------------	--	----------------

4.4.6	Opfererfassung	23
4.4.7	Tatverdächtigenerfassung	23
4.4.7.1	Zuordnung zu Straftat und Tatort.....	23
4.4.7.2	Mehrere gleichartige Fälle	24
4.4.7.3	Mehrere Fälle mit verschiedenen Schlüsselzahlen	24
4.4.7.4	Wechselnde Tatbeteiligung	24
4.4.7.5	Mehrere Tatverdächtige bei Fahrlässigkeitsdelikten	24
4.4.8	Berichtigung, Löschung	24
5	AUFGABEN DER LANDESKRIMINALÄMTER UND AUFBEREITUNG DER STATISTISCHEN DATEN	25
5.1	Aufgaben der Landeskriminalämter	25
5.2	Aufbereiten der statistischen Daten (Auswertung)	25
5.2.1	Zählung (Auswertung) der bekannt gewordenen Fälle	25
5.2.2	Zählung (Auswertung) der aufgeklärten Fälle.....	25
5.2.3	Zählung (Auswertung) der Opfer	25
5.2.4	Zählung (Auswertung) der Tatverdächtigen	26
5.2.4.1	Echttatverdächtigenzählung / Zusammenführungsmerkmale.....	26
5.2.4.2	Zählung auf den Hierarchieebenen	27
5.2.4.3	Verschiedene Schlüsselzahlen zu einem Bereich (z.B. Land).....	27
5.2.4.4	Verschiedene Schlüsselzahlen zu mehreren Bereichen.....	27
5.3	Anlieferung der Einzeldatensätze und Erstellen der Tabellen	28
5.3.1	Anlieferung von Einzeldatensätzen	28
5.3.2	Erstellen von Tabellen	28
5.4	Plausibilitäten.....	28
6	AUFGABEN DES BUNDESKRIMINALAMTES	29
6.1	Jahresstatistiken	29
6.2	Beitrag zur Internationalen Kriminalpolizeilichen Statistik	29
6.3	Bund-Länder-Konsultationsverfahren bei Anfragen nach dem Informationsfreiheitsgesetz des Bundes.....	29
7	INKRAFTTRETEN.....	30

Anlagen

Anlage 1: PKS-Kataloge einschl. Plausibilitäten.....	30
Anlage 2: Tabellenübersicht	30

BKA K-PKS	Richtlinien für die Führung der Polizeilichen Kriminalstatistik i.d.F. vom 01.01.2010	Seite 4
--------------	--	----------------

Anlage 3: Definitionskatalog30

Anlage 4: Ablaufdiagramm der Erfassungsregeln30

Anlage 5: Beispielsammlung30

Anlage 6: Beschlussammlung.....30

BKA K-PKS	Richtlinien für die Führung der Polizeilichen Kriminalstatistik i.d.F. vom 01.01.2010	Seite 5
--------------	--	----------------

1 ALLGEMEINES

1.1 Aufgaben und Bedeutung

Die Polizeiliche Kriminalstatistik ist eine Zusammenstellung aller der Polizei bekannt gewordenen strafrechtlichen Sachverhalte unter Beschränkung auf ihre erfassbaren wesentlichen Inhalte. Sie soll damit im Interesse einer wirksamen Kriminalitätsbekämpfung zu einem überschaubaren und möglichst verzerrungsfreien Bild der angezeigten Kriminalität führen.

Im Einzelnen dient die Polizeiliche Kriminalstatistik der

- Beobachtung der Kriminalität und einzelner Deliktsarten, des Umfangs und der Zusammensetzung des Tatverdächtigenkreises sowie der Veränderung von Kriminalitätsquotienten,
- Erlangung von Erkenntnissen für vorbeugende und verfolgende Verbrechensbekämpfung, organisatorische Planungen und Entscheidungen sowie kriminologisch-soziologische Forschungen und kriminalpolitische Maßnahmen.

1.2 Inhalt

In der Polizeilichen Kriminalstatistik werden in Monatszeiträumen die von der (Kriminal-) Polizei bearbeiteten Verbrechen und Vergehen einschließlich der mit Strafe bedrohten Versuche gemäß Straftatenkatalog (Anlage 1) und die von der Polizei ermittelten Tatverdächtigen erfasst.

Straftaten nach Ländergesetzen des Nebenstrafrechts werden in der Polizeilichen Kriminalstatistik, mit Ausnahme der Datenschutz- und etwaiger Versammlungsgesetze, **nicht** erfasst.

In der Polizeilichen Kriminalstatistik sind Staatsschutz- und Verkehrsdelikte sowie Straftaten, die außerhalb der Bundesrepublik Deutschland begangen wurden, **nicht** enthalten.

Antragsdelikte sind auch dann statistisch zu erfassen, wenn der Strafantrag nicht gestellt oder zurückgezogen wurde.

Die Polizeiliche Kriminalstatistik ist mit der Strafverfolgungsstatistik der Justiz wegen unterschiedlicher Erfassungsgrundsätze, -daten und -zeitpunkte nicht vergleichbar.

BKA K-PKS	Richtlinien für die Führung der Polizeilichen Kriminalstatistik i.d.F. vom 01.01.2010	Seite 6
--------------	--	----------------

2 BEGRIFFSERLÄUTERUNGEN

2.1 Fall

In der PKS werden nur Fälle erfasst, die hinreichend konkretisiert sind:

Dazu müssen überprüfte Anhaltspunkte zu

- dem Tatbestand (Erfüllung aller Tatbestandsmerkmale einer Strafrechtsnorm),
- dem Tatort und
- der Tatzeit / dem Tatzeitraum (mindestens das Jahr)

vorliegen.

Vage, nicht überprüfbare Angaben allein - insbesondere über die Zahl begangener (Straf-) Taten – reichen nicht aus, um als Fall in die PKS aufgenommen zu werden.

Bei Großverfahren (z. B. Betrug) sind entsprechend den Erfassungsregeln nur durchermittelte Vorgänge gemäß der Anzahl der Geschädigten (nicht nur anhand von Kundenkarteien) für die PKS zu erfassen.

2.1.1 Bekannt gewordener Fall

ist jede im Katalog aufgeführte rechtswidrige (Straf-) Tat einschließlich der mit Strafe bedrohten Versuche, denen eine (kriminal-) polizeilich bearbeitete Anzeige zugrunde liegt.

2.1.2 Aufgeklärter Fall

ist die Straftat, die nach dem (kriminal-) polizeilichen Ermittlungsergebnis ein mindestens namentlich bekannter oder auf frischer Tat ergriffener Tatverdächtiger begangen hat.

2.1.3 Nachträglich aufgeklärter Fall

Werden Straftaten, die bereits als bekannt gewordene Fälle gemeldet worden sind, nachträglich aufgeklärt, sind sie nur noch als aufgeklärte Fälle zu erfassen.

2.1.4 Politisch motivierte Kriminalität (PMK)

Staatsschutzdelikte werden in der PKS nicht erfasst. Es handelt sich dabei um die Tatbestände gem. §§ 80-83, 84-86a, 87-91, 94-100a, 102-104a, 105-108e, 109-109h, 129a, 234a oder 241a StGB. Delikte der allgemeinen Kriminalität, die dem Definitionssystem politisch motivierte Kriminalität zuzuordnen sind, sind jedoch auch in der allgemeinen Polizeilichen Kriminalstatistik zu erfassen.

2.1.5 Verkehrsdelikte

sind (und daher nicht zu erfassen)

- alle Verstöße gegen Bestimmungen, die zur Aufrechterhaltung der Verkehrssicherheit im Straßen-, Bahn-, Schiffs- und Luftverkehr erlassen wurden,
- alle durch Verkehrsunfälle bedingten Fahrlässigkeitsdelikte,

BKA K-PKS	Richtlinien für die Führung der Polizeilichen Kriminalstatistik i.d.F. vom 01.01.2010	Seite 7
--------------	--	----------------

- die Verkehrsunfallflucht,
- alle Verstöße gegen das Pflichtversicherungsgesetz und Kfz-Steuer-gesetz i. V. m. § 370 AO.

Nicht zu den Verkehrsdelikten zählen (und sind daher in der PKS zu erfassen)

- der gefährliche Eingriff in den Bahn-, Luft- und Schiffsverkehr gemäß § 315 StGB,
- der gefährliche Eingriff in den Straßenverkehr gemäß § 315b StGB,
- das missbräuchliche Herstellen, Vertreiben oder Ausgeben von Kennzei-chen gemäß § 22a StVG.

2.2 Tatverdächtig

ist jeder, der nach dem polizeilichen Ermittlungsergebnis aufgrund zureichender tatsächlicher Anhaltspunkte verdächtig ist, eine rechtswidrige (Straf-) Tat begangen zu haben. Dazu zählen auch Mittäter, Anstifter und Gehilfen.

2.2.1 Nichtdeutsche Tatverdächtige

sind Personen ausländischer Staatsangehörigkeit und Staatenlose.

Alle Nichtdeutschen, die eine Schule, Fachhochschule oder Hochschule in der Bundesrepu-blik Deutschland besuchen, werden unter "Student/Schüler" erfasst.

2.3 Tatort

ist die politische Gemeinde in der Bundesrepublik Deutschland, in der sich die rechtswidrige (Straf-) Tat ereignet hat (Ort der Handlung). Straftaten, die sich auf deutschen Schiffen oder Luftfahrzeugen außerhalb der Bundesrepublik Deutschland ereignen, sind für das Bundesland des Heimat(flug)hafens mit Tatort "unbekannt" zu erfassen. Bei Straftaten, die sich auf ausländischen Handelsschiffen oder nichtmilitärischen Luftfahrzeugen im Gebiet der Bun-desrepublik Deutschland ereignen, gilt der deutsche Anlegehafen bzw. Landeflughafen als Tatort.

- Bei Beförderungserschleichung ist Tatort stets der Feststellort.
Bei sonstigen Straftaten in Bussen oder Zügen ist, wenn der Tatort nicht weiter konkre-tisierbar ist, mindestens das Bundesland anzugeben, in dem die Straftat festgestellt wurde.
- Bei Unterhaltspflichtverletzungen ist der Tatort der Wohnsitz der Unterhaltsberechtig-ten.
- Als Tatort beim Aufgriff von Asylbewerbern, die ihren Duldungsbereich verlassen ha-ben, gilt der Ort des Aufgriffs.
- Als Tatort bei Erstellung von strafrechtlich relevanten Internetinhalten („websites“) gilt der Ort der Handlung (Ort der Dateneinstellung ins Internet durch den/die Tatverdäch-tigen). Dabei spielt es keine Rolle in welchem Land die Homepage geführt wird. Ist der Ort der Handlung nicht feststellbar, so ist "Tatort unbekannt" im bearbeitenden Bundes-land zu erfassen, wenn kein Auslandstatort vorliegt.

BKA K-PKS	Richtlinien für die Führung der Polizeilichen Kriminalstatistik i.d.F. vom 01.01.2010	Seite 8
--------------	--	----------------

Wird eine in einem anderen Bundesland begangene Straftat bekannt und/oder aufgeklärt, ist diese über KP 31b-Schnittstelle dem dortigen Landeskriminalamt zu melden.

2.4 Tatzeit

ist der Zeitpunkt, zu dem die Straftat begangen wurde. Bei Straftaten, die sich über Zeiträume erstrecken oder innerhalb von Zeiträumen begangen wurden, gilt das Ende des Zeitraumes als Tatzeit. Wenn nicht mindestens das Jahr bestimmbar ist, gilt die Tatzeit als unbekannt.

2.5 Opfer

im Sinne dieser Richtlinien sind natürliche Personen, gegen die sich die mit Strafe bedrohte Handlung unmittelbar richtete.

Opfer sind bei allen im Straftatenkatalog mit "O" gekennzeichneten Straftaten bzw. Straftatengruppen zu erfassen. Bei der Opfer-Tatverdächtigen-Beziehung (vom Opfer aus gesehen) hat stets die engste Beziehung Vorrang, z. B. Verwandtschaft oder Bekanntschaft vor Landsmann und dieser vor flüchtige Vorbeziehung; dies gilt auch dann, wenn bei einer Mehrzahl von Tatverdächtigen unterschiedliche Beziehungsgrade zum Opfer bestehen. Das Merkmal Verwandtschaft umfasst alle Angehörigen gemäß § 11 Abs. 1 Nr. 1 StGB und die Partner nichtehelicher Lebensgemeinschaften. Das Merkmal Landsmann ist nur bei Nichtdeutschen und nur dann zu berücksichtigen, wenn Opfer und Tatverdächtiger dieselbe Staatsangehörigkeit besitzen, jedoch weder miteinander verwandt noch bekannt sind.

2.6 Schaden

im Sinne dieser Richtlinien ist grundsätzlich der Geldwert (Verkehrswert) des rechtswidrig erlangten Gutes. Bei Vermögensdelikten ist unter Schaden die Wertminderung des Vermögens zu verstehen.

Der Schaden ist bei allen im Straftatenkatalog mit "S" gekennzeichneten – vollendeten – Straftaten bzw. -gruppen zu erfassen (Angabe in Euro, gerundet auf volle Euro - mindestens 1 Euro -). Falls kein Schaden bestimmbar ist, gilt ein symbolischer Schaden von 1 Euro ; dies gilt auch, wenn bei einem vollendeten Vermögensdelikt nur eine Vermögensgefährdung eingetreten ist.

Wenn ein Betrugsschaden gleichzeitig Insolvenzschaden ist, ist der volle Schaden bei den Insolvenzstraftaten zu erfassen. Beim dazugehörigen Betrugsdelikt ist dagegen ein Schaden von 1 Euro zu erfassen.

Hinweis:

Ein vorliegender DM-Schaden muss in EURO umgerechnet werden (Kurs: 1 EURO = 1.95583 DM).

2.7 Kriminalitätsquotienten

sind die aus absoluten Zahlen zur vergleichenden Beurteilung der Kriminalität errechneten Werte.

BKA K-PKS	Richtlinien für die Führung der Polizeilichen Kriminalstatistik i.d.F. vom 01.01.2010	Seite 9
--------------	--	----------------

2.7.1 Häufigkeitszahl

ist die Zahl der bekannt gewordenen Fälle insgesamt oder innerhalb einzelner Deliktsarten, errechnet auf 100 000 Einwohner (Stichtag ist jeweils der 01.01. des Berichtsjahres, ersatzweise der zuletzt verfügbare, der dann besonders benannt ist).

Sie drückt die durch die Kriminalität verursachte Gefährdung aus.

$$HZ = \frac{\text{Straftaten} \times 100.000}{\text{Einwohnerzahl}}$$

2.7.2 Aufklärungsquote

bezeichnet in Hundertteilen das Verhältnis von aufgeklärten zu bekannt gewordenen Fällen im Berichtszeitraum.

$$AQ = \frac{\text{aufgeklärte Fälle} \times 100}{\text{bekannt gewordene Fälle}}$$

2.7.3 Tatverdächtigenbelastungszahl

ist die Zahl der ermittelten Tatverdächtigen, errechnet auf 100 000 Einwohner des entsprechenden Bevölkerungsanteils, jeweils ohne Kinder unter 8 Jahren.

$$TVBZ = \frac{\text{Tatverdächtige ab 8 Jahren} \times 100.000}{\text{Einwohnerzahl ab 8 Jahren}}$$

2.8 Weitere Begriffsbestimmungen

Siehe auch "Definitions-katalog" (Anlage 3).

2.8.1 Schusswaffe

- Als Schusswaffe im Sinne von "geschossen" und "mitgeführt" gelten nur Schusswaffen gemäß § 1 Waffengesetz. Nicht zu erfassen ist das "Mitführen" von Schusswaffen bei solchen Personen, die dazu bei rechtmäßiger Dienstausbübung ermächtigt sind und gegen die Anzeige als Folge der Dienstausbübung erstattet wurde.
- Mit einer Schusswaffe gedroht ist dann zu erfassen, wenn wenigstens ein Opfer sich subjektiv bedroht fühlt (hier z. B. auch durch Spielzeugpistole).
- Ein Mitführen von Schusswaffen ist dann zu registrieren, wenn der Tatverdächtige die Schusswaffe bei der Tatausführung bei sich hatte. Der Vorsatz, die Schusswaffe zu verwenden, ist nicht erforderlich.

2.8.2 Alkoholeinfluss bei Tatausführung

Alkoholeinfluss liegt vor, wenn dadurch die Urteilskraft des Tatverdächtigen während der Tatausführung beeinträchtigt war. Maßgeblich ist ein offensichtlicher oder nach den Ermittlungen wahrscheinlicher Alkoholeinfluss.

BKA K-PKS	Richtlinien für die Führung der Polizeilichen Kriminalstatistik i.d.F. vom 01.01.2010	Seite 10
--------------	--	-----------------

2.8.3 Konsument harter Drogen

Als Konsument harter Drogen gelten Konsumenten der in den Anlagen I - III des BtM-Gesetzes aufgeführten Stoffe und Zubereitungen, einschließlich der den betäubungsmittelrechtlichen Vorschriften unterliegenden Fertigarzneimittel, mit Ausnahme der ausschließlichen Konsumenten von Cannabisprodukten (Haschisch, Marihuana, Haschischöl), Psilocybin (-Pilzen) und von "Ausgenommenen Zubereitungen". Dabei ist es gleichgültig, auf welche Weise diese Stoffe und Zubereitungen dem Körper zugeführt werden.

Soweit als Konsumenten harter Drogen bekannte Personen in Ermangelung von Betäubungsmitteln sog. Ausweichmittel konsumieren – "Ausgenommene Zubereitungen" oder sonstige Medikamente oder Substanzen, die nicht unter das BtM-Gesetz fallen – ist dies ebenfalls als Konsum harter Drogen anzusehen.

2.8.4 BtM-Ersatzmittel/Ausweichmittel

Der Begriff der Betäubungsmittel bei den Beschaffungsdelikten (Raub, Diebstahl, Urkundenfälschung) schließt die BtM-Ersatzmittel und BtM-Ausweichmittel ein.

2.8.5 Wohnsitz unbekannt / ohne festen Wohnsitz

Der unbekanntes Wohnsitz ist statistisch wie "ohne festen Wohnsitz" zu bewerten. Die Erfassung erfolgt mit dem Katalogbegriff "ohne festen / unbekannter Wohnsitz".

BKA K-PKS	Richtlinien für die Führung der Polizeilichen Kriminalstatistik i.d.F. vom 01.01.2010	Seite 11
--------------	--	-----------------

3 SUMMENSCHLÜSSEL

3.1 Straftaten insgesamt; ohne Aufenthalts-, Asylverfahrens- und Freizügigkeitsgesetz/EU

Der Summenschlüssel "890000 Straftaten insgesamt, jedoch ohne Verstöße gegen das Aufenthalts-, das Asylverfahrens- und das Freizügigkeitsgesetz/EU (Schlüssel 725000)" umfasst die folgenden Straftatenschlüssel:

----- Straftaten insgesamt

ohne

725000 Straftaten gegen das Aufenthalts-, das Asylverfahrens- und das Freizügigkeitsgesetz/EU

3.2 Rauschgiftkriminalität

Der Summenschlüssel "891000 Rauschgiftkriminalität" umfasst die folgenden Straftatenschlüssel:

730000 Rauschgiftdelikte nach BtMG

218000 Raub zur Erlangung von Betäubungsmitteln

***71000** Diebstahl von Betäubungsmitteln aus Apotheken

***72000** Diebstahl von Betäubungsmitteln aus Arztpraxen

***73000** Diebstahl von Betäubungsmitteln aus Krankenhäusern

***74000** Diebstahl von Betäubungsmitteln bei Herstellern und Großhändlern

***75000** Diebstahl von Rezeptformularen zur Erlangung von Betäubungsmitteln

542000 Fälschung zur Erlangung von Betäubungsmitteln

3.2.1 Direkte Beschaffungskriminalität

Der Summenschlüssel "891100 direkte Beschaffungskriminalität" umfasst die folgenden Straftatenschlüssel:

218000 Raub zur Erlangung von Betäubungsmitteln

***71000** Diebstahl von Betäubungsmitteln aus Apotheken

***72000** Diebstahl von Betäubungsmitteln aus Arztpraxen

***73000** Diebstahl von Betäubungsmitteln aus Krankenhäusern

***74000** Diebstahl von Betäubungsmitteln bei Herstellern und Großhändlern

***75000** Diebstahl von Rezeptformularen zur Erlangung von Betäubungsmitteln

542000 Fälschung zur Erlangung von Betäubungsmitteln

BKA K-PKS	Richtlinien für die Führung der Polizeilichen Kriminalstatistik i.d.F. vom 01.01.2010	Seite 12
--------------	--	-----------------

3.3 Gewaltkriminalität

Der Summenschlüssel "892000 Gewaltkriminalität" umfasst die folgenden Straftatenschlüssel:

- 010000** Mord
- 020000** Totschlag und Tötung auf Verlangen
- 111000** Vergewaltigung und sexuelle Nötigung
- 210000** Raub, räuberische Erpressung und räuberischer Angriff auf Kraftfahrer
- 221000** Körperverletzung mit Todesfolge
- 222000** Gefährliche und schwere Körperverletzung
- 233000** Erpresserischer Menschenraub
- 234000** Geiselnahme
- 235000** Angriff auf den Luft- und Seeverkehr

3.4 Wirtschaftskriminalität

Als Wirtschaftskriminalität (Summenschlüssel 893000) sind anzusehen:

1. Die Gesamtheit der in § 74c Abs. 1 Nr. 1 - 6b GVG aufgeführten Straftaten (Stand vom 08.07.2008) – jedoch ohne Computerbetrug, vgl. Ziffer 6a:
 1. Nach dem Patentgesetz, dem Gebrauchsmustergesetz, dem Halbleiterschutzgesetz, dem Sortenschutzgesetz, dem Markengesetz, dem Geschmacksmustergesetz, dem Urheberrechtsgesetz, dem Gesetz gegen den unlauteren Wettbewerb, dem Aktiengesetz, dem Gesetz über die Rechnungslegung von bestimmten Unternehmen und Konzernen, dem Gesetz betreffend die Gesellschaften mit beschränkter Haftung, dem Handelsgesetzbuch, dem SE-Ausführungsgesetz, dem Gesetz zur Ausführung der EWG-Verordnung über die Europäische wirtschaftliche Interessenvereinigung, dem Genossenschaftsgesetz, dem SCE-Ausführungsgesetz und dem Umwandlungsgesetz,
 2. nach den Gesetzen über das Bank-, Depot-, Börsen- und Kreditwesen sowie nach dem Versicherungsaufsichtsgesetz und dem Wertpapierhandelsgesetz,
 3. nach dem Wirtschaftsstrafgesetz 1954, dem Außenwirtschaftsgesetz, den Devisenbewirtschaftungsgesetzen sowie dem Finanzmonopol-, Steuer- und Zollrecht, auch soweit dessen Strafvorschriften nach anderen Gesetzen anwendbar sind; dies gilt nicht, wenn dieselbe Handlung eine Straftat nach dem Betäubungsmittelgesetz darstellt, und nicht für Steuerstraftaten, welche die Kraftfahrzeugsteuer betreffen,
 4. nach dem Weinggesetz und dem Lebensmittelrecht,
 5. des Subventionsbetruges, des Kapitalanlagebetruges, des Kreditbetruges, des Bankrotts, der Gläubigerbegünstigung und der Schuldnerbegünstigung,
 - 5a. der wettbewerbsbeschränkenden Absprachen bei Ausschreibungen sowie der Bestechlichkeit und Bestechung im geschäftlichen Verkehr,
 6. a) des Betruges, des Computerbetruges, der Untreue, des Wuchers, der Vorteilsgewährung, der Bestechung und des Vorenthaltens und Veruntreuens von Arbeitsentgelt.
Anm.:
 Computerbetrug ist wegen der Dominanz der Automatenmanipulationen gemäß Abstimmung mit der Kommission Wirtschaftskriminalität nicht immer Wirtschaftskriminalität .

BKA K-PKS	Richtlinien für die Führung der Polizeilichen Kriminalstatistik i.d.F. vom 01.01.2010	Seite 13
--------------	--	-----------------

b) nach dem Arbeitnehmerüberlassungsgesetz und dem Dritten Buch Sozialgesetzbuch sowie dem Schwarzarbeitsbekämpfungsgesetz,

soweit zur Beurteilung des Falls besondere Kenntnisse des Wirtschaftslebens erforderlich sind.

2. Delikte, die im Rahmen tatsächlicher oder vorgetäuschter wirtschaftlicher Betätigung begangen werden und über eine Schädigung von Einzelnen hinaus das Wirtschaftsleben beeinträchtigen oder die Allgemeinheit schädigen können **und/oder** deren Aufklärung besondere kaufmännische Kenntnisse erfordert.

Die Erfassung Wirtschaftskriminalität erfolgt über eine Sonderkennung (Wikri = ja).

3.4.1 Wirtschaftskriminalität bei Betrug

Der Summenschlüssel "893100 – Wirtschaftskriminalität bei Betrug" wird über eine Sonderkennung (Wikri = ja) in Verbindung mit Schlüssel 510000 des Straftatenkataloges erfasst.

3.4.2 Insolvenzstraftaten

Der Summenschlüssel "893200 Insolvenzstraftaten gemäß StGB und Nebenstrafrecht" umfasst die folgenden Straftatenschlüssel (nur Fälle mit Sonderkennung Wikri = ja):

- 560000** Insolvenzstraftaten
- 712200** Insolvenzverschleppung

3.4.3 Wirtschaftskriminalität im Anlage- und Finanzierungsbereich pp.

Der Summenschlüssel "893300 Wirtschaftskriminalität im Anlage- und Finanzierungsbereich pp." umfasst die folgenden Straftatenschlüssel (nur Fälle mit Sonderkennung Wikri = ja):

- 513000** Beteiligungs- und Kapitalanlagebetrug
- 514100** Kreditbetrug gemäß
- 514300** Kreditbetrug gemäß
- 514400** Wechselbetrug
- 514500** Wertpapierbetrug
- 714000** Straftaten i. V. m. d. Bankgewerbe sowie Wertpapierhandelsgesetz

3.4.4 Wettbewerbsdelikte

Der Summenschlüssel "893400 Wettbewerbsdelikte" umfasst die folgenden Straftatenschlüssel (nur Fälle mit Sonderkennung Wikri = ja):

- 656000** Wettbewerbsbeschränkende Absprachen bei Ausschreibungen
- 715000** Straftaten gegen Urheberrechtsbestimmungen
- 719200** Straftaten nach UWG **ohne** § 17

BKA K-PKS	Richtlinien für die Führung der Polizeilichen Kriminalstatistik i.d.F. vom 01.01.2010	Seite 14
--------------	--	-----------------

3.4.5 Wirtschaftskriminalität im Zusammenhang mit Arbeitsverhältnissen

Der Summenschlüssel "893500 Wirtschaftskriminalität im Zusammenhang mit Arbeitsverhältnissen" umfasst die folgenden Straftatenschlüssel (nur Fälle mit Sonderkennung Wikri = ja):

- 517300 Arbeitsvermittlungsbetrug
- 517700 Betrug z. N. v. Sozialversicherungen und Sozialversicherungsträgern
- 522000 Vorenthalten und Veruntreuen von Arbeitsentgelt
- 713000 Delikte i.Z.m. illegaler Beschäftigung und Erschleichung von Sozialleistungen i.Z.m. der Erbringung von Dienst- oder Werkleistungen

3.4.6 Betrug und Untreue im Zusammenhang mit Beteiligungen und Kapitalanlagen

Der Summenschlüssel "893600 Betrug und Untreue im Zusammenhang mit Beteiligungen und Kapitalanlagen" umfasst die folgenden Straftatenschlüssel (nur Fälle mit Sonderkennung Wikri = ja):

- 513100 Prospektbetrug
- 513200 Anlagebetrug
- 513300 Betrug bei Börsenspekulationen
- 513400 Beteiligungsbetrug
- 521100 Untreue bei Kapitalanlagegeschäften

3.5 Menschenhandel

Der Summenschlüssel "895000 Menschenhandel insgesamt" umfasst die folgenden Straftatenschlüssel:

- 236000 Menschenhandel zum Zweck der sexuellen Ausbeutung gemäß
- 237000 Menschenhandel zum Zweck der Ausbeutung der Arbeitskraft gemäß
- 238000 Förderung des Menschenhandels gemäß

3.6 Jugendschutzdelikte

Der Summenschlüssel 896000 ‚Straftaten gegen Bestimmungen zum Schutz der Jugend‘ ist inhaltlich auf vorsätzliche Verstöße gegen die Strafvorschriften des Jugendschutzgesetzes sowie auf die Tatbestände des Strafgesetzbuches beschränkt, die dem Schutz jugendlicher Personen unmittelbar dienen und tatbestandsmäßig Personen unter 18 Jahren vor einer Konfrontation mit jugendgefährdenden Schriften schützen sollen. Der Summenschlüssel umfasst die folgenden Straftatenschlüssel:

- 143100 Verbreitung pornographischer Schriften (Erzeugnisse) an Personen unter 18 Jahren
- 626100 Gewaltdarstellung; Schriften an Personen unter 18 Jahren
- 721000 Straftaten gegen § 27 Abs. 2 des Jugendschutzgesetzes
- 722000 Straftaten gegen § 27 Abs. 1 des Jugendschutzgesetzes

BKA K-PKS	Richtlinien für die Führung der Polizeilichen Kriminalstatistik i.d.F. vom 01.01.2010	Seite 15
--------------	--	-----------------

3.7 Computerkriminalität

Der Summenschlüssel "897000 Computerkriminalität" umfasst die folgenden Straftatenschlüssel:

- 516300** Betrug mittels rechtswidrig erlangter Debitkarten mit PIN
- 517500** Computerbetrug -soweit nicht unter den Schlüssel 516300 bzw.517900 zu erfassen-
- 517900** Betrug mit Zugangsberechtigungen zu Kommunikationsdiensten
- 543000** Fälschung beweiserheblicher Daten, Täuschung im Rechtsverkehr bei Datenverarbeitung
- 674200** Datenveränderung, Computersabotage
- 678000** Ausspähen, Abfangen von Daten einschl. Vorbereitungshandlungen
- 715100** Softwarepiraterie (private Anwendung z. B. Computerspiele)
- 715200** Softwarepiraterie in Form gewerbsmäßigen Handelns

3.8 Umweltkriminalität

Der Summenschlüssel "898000 Umweltkriminalität" umfasst folgende Straftatenschlüssel:

- 662000** Wilderei
- 675000** Sprengstoff- und Strahlungsverbrechen
- 676000** Straftaten gegen die Umwelt
- 677000** Gemeingefährliche Vergiftung
- 679000** Weitere Straftaten mit Umweltrelevanz gemäß StGB
- 716000** Straftaten im Zusammenhang mit Lebens- und Arzneimitteln (z.B. Lebensmittel- und Futtermittelgesetzbuch, ArzneimittelG, WeinG)
- 740000** Straftaten gegen strafrechtliche Nebengesetze auf dem Umweltsektor (neben Schlüssel 716000)

3.8.1 Umweltstraftaten gemäß 29. Abschnitt des StGB

Der Summenschlüssel "898100 Umweltstraftaten gemäß 29. Abschnitt des StGB" umfasst folgenden Straftatenschlüssel:

- 676000** Straftaten gegen die Umwelt

3.8.2 Sonstige Straftaten nach dem StGB mit Umweltrelevanz

Der Summenschlüssel "898200 Sonstige Straftaten nach dem StGB mit Umweltrelevanz" umfasst folgende Straftatenschlüssel:

- 662000** Wilderei
- 675000** Sprengstoff- und Strahlungsverbrechen
- 677000** Gemeingefährliche Vergiftung gemäß
- 679000** Weitere Straftaten mit Umweltrelevanz gemäß StGB

BKA K-PKS	Richtlinien für die Führung der Polizeilichen Kriminalstatistik i.d.F. vom 01.01.2010	Seite 16
--------------	--	-----------------

3.8.3 Umweltstraftaten gemäß strafrechtlichen Nebengesetzen

Der Summenschlüssel "898300 Umweltstraftaten gemäß strafrechtlichen Nebengesetzen" umfasst folgende Straftatenschlüssel:

- 716000** Straftaten im Zusammenhang mit Lebens- und Arzneimitteln (z.B. Lebensmittel- und Futtermittelgesetzbuch, ArzneimittelG, WeinG)
- 740000** Straftaten gegen strafrechtliche Nebengesetze auf dem Umweltsektor (neben Schlüssel 716000)

3.9 Straßenkriminalität

Der Summenschlüssel "899000 Straßenkriminalität" umfasst folgende Straftatenschlüssel:

- 111100** Vergewaltigung / sexuelle Nötigung überfallartig (Einzeltäter) gemäß
- 111200** Vergewaltigung / sexuelle Nötigung überfallartig (durch Gruppen)
- 132000** exhibitionistische Handlungen und Erregung öffentlichen Ärgernisses
- 213000** Raubüberfälle auf Geld- und Werttransporte
- 214000** räuberischer Angriff auf Kraftfahrer
- 215000** Zechanschlußraub
- 216000** Handtaschenraub
- 217000** sonstige Raubüberfälle auf Straßen, Wegen oder Plätzen
- 222100** gefährliche und schwere Körperverletzung auf Straßen, Wegen oder Plätzen
- 233300** erpresserischer Menschenraub i. V. m. Raubüberfall auf Geld- und Werttransporte
- 234300** Geiselnahme i. V. m. Raubüberfall auf Geld- und Werttransporte
- *20*00** Diebstahl in/aus Kiosken insgesamt
- *30*00** Diebstahl in/aus Schaufenstern, Schaukästen und Vitrinen insgesamt
- *50*00** Diebstahl in/aus Kraftfahrzeugen insgesamt
- *55000** Diebstahl an Kraftfahrzeugen insgesamt
- *90*00** Taschendiebstahl insgesamt
- *00100** Diebstahl von Kraftwagen¹ insgesamt - einschl. unbefugter Ingebrauchnahme -
- *00200** Diebstahl von Mopeds und Krafträdern¹ insgesamt - einschl. unbefugter Ingebrauchnahme -
- *00300** Diebstahl von Fahrrädern¹ insgesamt - einschl. unbefugter Ingebrauchnahme -
- *00700** Diebstahl von/aus Automaten¹ insgesamt
- 623000** Landfriedensbruch

¹ Diese Straftatenschlüssel (Tatörtlichkeit Straße) werden in den Bundestabellen nicht gesondert ausgewiesen

BKA K-PKS	Richtlinien für die Führung der Polizeilichen Kriminalstatistik i.d.F. vom 01.01.2010	Seite 17
--------------	--	-----------------

674100 Sachbeschädigung an Kraftfahrzeugen

674300 sonstige Sachbeschädigung auf Straßen, Wegen oder Plätzen

BKA K-PKS	Richtlinien für die Führung der Polizeilichen Kriminalstatistik i.d.F. vom 01.01.2010	Seite 18
--------------	--	-----------------

4 VERFAHRENS- UND ZÄHLWEISE (ERFASSUNG)

4.1 Kataloge

4.1.1 Straftatenkatalog einschl. Plausibilitäten

(Anlage 1) Enthält die Schlüsselzahlen der einzelnen Straftaten(-gruppen). Ab dem 01.01.2008 gilt der bundeseinheitliche 6-stellige Erfassungsschlüssel.

4.1.2 Staatsangehörigkeitenkatalog

(Anlage 1) Enthält die Schlüsselzahlen der nichtdeutschen Staatsangehörigkeiten. Verwendet wird der für INPOL gültige Katalog (Verzeichnis des Statistischen Bundesamtes) ohne Gebietsschlüssel.

4.1.3 Weitere Kataloge

- Bundesländer einschl. BPol und BKA
- Gemeindeschlüssel
- Tatortgrößenklassen
- Schusswaffenverwendung
- Sonderkennungen
- Geschlecht
- Tatverdächtigen-Wohnsitz-Beziehung
- Aufenthaltsanlass
- Geschädigten-/Tatverdächtigen-Beziehung - formale Kategorie
- Geschädigten-/Tatverdächtigen-Beziehung - soziale Kategorie [optional]
- Geschädigtenspezifika [optional]

4.2 Erfassungszuständigkeit

- Die Zuständigkeit für die Erfassung der statistischen Daten regeln die Landeskriminalämter für ihren Bereich.
- Die statistischen Daten sind dem Statistikbereich zuzuordnen, in dem der Tatort liegt. Wird eine in einem anderen Bundesland begangene Straftat bekannt und/oder aufgeklärt, ist diese über die KP31b-Schnittstelle dem dortigen Landeskriminalamt zu melden. Siehe jeweils gültiges PKS-Manual.
- Ist der Tatort unbekannt oder nicht bestimmbar, regeln die Landeskriminalämter die Erfassung und die Zuordnung dieser Fälle innerhalb ihres Bereiches; die Registrierung für die Polizeiliche Kriminalstatistik der Bundesrepublik Deutschland ist dabei zu gewährleisten.

BKA K-PKS	Richtlinien für die Führung der Polizeilichen Kriminalstatistik i.d.F. vom 01.01.2010	Seite 19
--------------	--	-----------------

ten. Bei Tatorten auf/in Wasser- und Luftfahrzeugen, die deutsches Territorium sind und sich außerhalb der Grenzen der Bundesrepublik Deutschland befinden, erfasst die Polizeidienststelle den Fall, die ihn abschließend bearbeitet hat.

4.3 Erfassungszeitpunkt

Die statistische Erfassung eines Falles muss nach Abschluss der polizeilichen Ermittlungen und bei Abgabe des Vorganges an die Strafverfolgungsbehörde oder das Gericht durchgeführt werden. Sie hat das Ergebnis zum Zeitpunkt der Abgabe wiederzugeben.

4.4 PKS-Erfassungsregeln

4.4.1 Grundsatz

Jede im Rahmen eines Ermittlungsvorganges¹ bekannt gewordene rechtswidrige Handlung (Straftat) ist ohne Rücksicht auf die Zahl der Geschädigten als 1 Fall zu erfassen.

Jede aufgeklärte rechtswidrige Handlung ist als 1 aufgeklärter Fall zu erfassen, unabhängig von der Zahl der Tatverdächtigen.

4.4.2 Tateinheit und natürliche Handlungseinheit

Als 1 Fall sind auch in Tateinheit und natürlicher Handlungseinheit begangene Straftaten zu erfassen. Es ist die Straftat zu erfassen, für die die nach Art und Maß schwerste Strafe angedroht wird. Bei gleicher Strafandrohung ist das speziellere Delikt zu erfassen. Bei der Prüfung der Tateinheit sind nur Straftaten mit PKS-Relevanz zu berücksichtigen.

4.4.2.1 Tateinheit

Tateinheit ist gegeben, wenn eine Handlung mehrere Strafgesetze oder dasselbe Strafgesetz mehrmals verletzt.

Beispiele:

1. Durch einen Stich wird ein Mensch verletzt und sein Anzug beschädigt
= 1 Fall gefährliche Körperverletzung, die Sachbeschädigung wird nicht erfasst.
2. Durch ein Sprengstoffverbrechen werden 5 Personen vorsätzlich getötet
= 1 Fall Mord mit 5 Opfern zum Mord.

4.4.2.2 Natürliche Handlungseinheit

Natürliche Handlungseinheit liegt vor, wenn mehrere Handlungen in einem engen sachlichen Zusammenhang stehen.

Beispiele:

1. Lokaleinbruch - geschädigt werden der Wirt (Diebstahl der Wechselgeldkasse), die (verpachtende) Brauerei (Beschädigung der Eingangstür und

¹ Ein Ermittlungsvorgang umfasst alle polizeilichen Maßnahmen zur Aufklärung einer oder mehrerer rechtswidriger Handlungen.

BKA K-PKS	Richtlinien für die Führung der Polizeilichen Kriminalstatistik i.d.F. vom 01.01.2010	Seite 20
--------------	--	-----------------

von Einrichtungsgegenständen, Aufbruch eines Getränkeautomaten in der Kegelbahn) und der Automatenaufsteller (Aufbruch von zwei Spielautomaten); die Sachbeschädigung wird statistisch nicht berücksichtigt = 1 Fall besonders schwerer Diebstahl in/aus Lokal.

2. Wohnungseinbruch - auch bei mehreren Geschädigten (Familienmitglieder, Untermieter) = 1 Fall, außer es handelt sich um erkennbar eigenständige Wohneinheiten. Analog werden beim besonders schweren Diebstahl auf einer Baustelle - z.B. beim Aufbruch von fünf Containern, die erkennbar unterschiedlichen Firmen gehören = 5 Fälle erfasst.
Bei Aufbruch eines Containers und Diebstahls von Werkzeugen von fünf Firmen wird = 1 Fall erfasst.

4.4.2.3 Grenzen der natürlichen Handlungseinheit

Die **Grenzen** der Handlungseinheit sind beim Vorliegen von Straftatbeständen erreicht, die nicht mehr artverwandt bzw. für gewöhnlich nicht in Handlungseinheit begangen werden (siehe 4.4.4 Tatmehrheit).

Beispiele:

1. Lokaleinbruch und anschließende Brandstiftung zur Vernichtung der Spuren
= 1 Fall Diebstahl unter erschwerenden Umständen (Sachbeschädigung wird nicht berücksichtigt) und 1 Fall Brandstiftung.
2. Nach Sachbeschädigung an Kfz wird der Tatverdächtige vom Geschädigten verfolgt, der Täter bedroht und verletzt den Geschädigten
= 1 Fall Sachbeschädigung an Kfz, 1 Fall Körperverletzung (Bedrohung wird nicht berücksichtigt).

4.4.3 Gleichartige Folgehandlungen

Werden bei der Bearbeitung eines Ermittlungsvorgangs weitere rechtswidrige Handlungen desselben Tatverdächtigen bekannt, die derselben Schlüsselzahl zuzuordnen sind, sind sie unabhängig von seiner ein- oder mehrmaligen Entschlussfassung unter den folgenden Voraussetzungen nur als 1 Fall zu erfassen. Diese Voraussetzungen gelten auch für unaufgeklärte Straftaten, soweit aus kriminalistischer Sicht die gleichartigen Folgehandlungen einem oder gemeinschaftlich handelnden **noch nicht** ermittelten Täter/Tätern zuzuordnen sind.

- Die wiederholte Begehung derselben rechtswidrigen Tat ausschließlich z. N. desselben Geschädigten.
Unter Geschädigten sind die **unmittelbar Betroffenen** zu verstehen. Filialen eines Konzerns oder eines Kreditinstitutes sind somit einzelne Geschädigte.

Beispiel:

Innerhalb eines Ermittlungsvorgangs wird festgestellt, dass ein Tatverdächtiger über einen Zeitraum von 10 Monaten fortlaufend Ladendiebstähle zum Nachteil derselben Kaufhausfiliale begangen hat
= 1 Fall.

BKA K-PKS	Richtlinien für die Führung der Polizeilichen Kriminalstatistik i.d.F. vom 01.01.2010	Seite 21
--------------	--	-----------------

- Die wiederholte Begehung derselben rechtswidrigen Handlung, wobei die Rechtsordnung/Allgemeinheit geschädigt ist (keine natürliche oder juristische Person als „Geschädigte“).

Beispiele:

1. Ein Antiquitätenhändler hat gestohlene Kunstgegenstände über einen längeren Zeitraum angekauft
= 1 Fall.
2. Eine Person hat wiederholt pornographische Schriften vertrieben
= 1 Fall.
3. Ein Betrieb verschmutzt über einen längeren Zeitraum ein Gewässer (§ 324 StGB)
= 1 Fall.

Auch längere Pausen (es können auch mehrere Jahre sein) führen nicht zur Unterbrechung dieser Regel.

4.4.4 Tatmehrheit

Sind mehrere rechtswidrige Taten desselben Tatverdächtigen durch selbständige Handlungen z. N. verschiedener Geschädigter (unmittelbar Betroffene) begangen worden oder wurden unterschiedliche Gesetznormen verletzt (unabhängig von der Zahl der Geschädigten), ist je 1 Fall zu zählen.

Beispiel:

1. Aus 10 Kraftfahrzeugen unterschiedlicher Halter werden Gegenstände entwendet
= 10 Fälle.
2. Ein Reifenstecher beschädigt Reifen an 12 Fahrzeugen (7 Fahrzeuge einer Autovermietung und weiterer 5 unterschiedlicher Halter)
= 6 Fälle.

4.4.5 Regelung besonderer Fälle einschl. Vorrangregelung

4.4.5.1 Betrug und Wettbewerbsdelikte

- Betrug mittels rechtswidrig erlangter unbarer Zahlungsmittel (Schlüsselgruppe¹ 516000.) ist vorrangig zu erfassen, wenn gleichzeitig ein anderer Betrugsschlüssel berührt ist.
- Betrug mit Zugangsberechtigungen zu Kommunikationsdiensten (Schlüsselzahl 517900) hat bei Überschneidung Vorrang vor Waren-/Warenkreditbetrug (Schlüsselgruppe 511000). Bei betrügerischem Einsatz unbarer Zahlungsmittel (Schlüsselgruppe 516000) haben diese dagegen Vorrang vor Betrug mit Zugangsberechtigung zu Kommunikationsdiensten.

¹ Die Schlüsselgruppe zu einem gegebenen Straftatenschlüssel „SSSSSS“ sind alle Fälle, die sich auf diesen Schlüssel SSSSSS selbst und/oder auf einen oder mehrere Schlüssel beziehen, die direkt oder indirekt dem Schlüssel SSSSSS untergeordnet sind.

BKA K-PKS	Richtlinien für die Führung der Polizeilichen Kriminalstatistik i.d.F. vom 01.01.2010	Seite 22
--------------	--	-----------------

- Bestechlichkeit und Bestechung im geschäftlichen Verkehr, gewerbsmäßig oder als Mitglied einer Bande § 300, Satz 2, Nr. 2 StGB (Schlüsselzahl 657200) ist vorrangig zu erfassen, wenn gleichzeitig ein Vorteil großen Ausmaßes nach § 300, Satz 2, Nr. 1 StGB (Schlüsselzahl 657300) vorliegt.

4.4.5.2 Rauschgiftdelikte

Bei der Erfassung von Rauschgiftdelikten sind nachfolgende Besonderheiten zu beachten.

- Vorrang der jeweils qualifizierteren Handlung

Sind innerhalb eines Ermittlungsvorgangs wegen Rauschgiftdelikten bei den Schlüsselgruppen "illegale Einfuhr (733*00)", "Handel/Schmuggel (732*00)" und "allgemeine Verstöße (731*00)" gleiche Drogenarten betroffen, so werden untergeordnete Delikte in höherwertige einbezogen und daher nicht erfasst (die Auflistung der Schlüsselgruppen entspricht der Rangfolge).

Beispiel:

betroffen 733200, 732200, 731200 (Drogenart = Kokain)
= erfasst wird 1 Fall „733200“

- Vorrang der Drogenarten

Sind bei einem Rauschgiftdelikt mehrere Drogenarten betroffen, so gilt folgende Reihenfolge:

1. Heroin
2. Kokain
3. Amphetamin/Methamphetamin und deren Derivate in Pulver- oder flüssiger Form
4. Amphetamin/Methamphetamin und deren Derivate in Tabletten- bzw. Kapselform (einschl. Ecstasy)
5. LSD
6. Cannabis
7. Sonstige

Nur in Ausnahmefällen – krasses Missverhältnis (z. B. 8 g Kokain zu 2,3 kg Haschisch) - kann eine andere (weniger gefährliche) Drogenart erfasst werden.

- Unterschiedliche Handlungen und Drogenarten

Bei unterschiedlichen Handlungen **und** unterschiedlichen Drogenarten in einem Ermittlungsvorgang hat grundsätzlich die Handlung Vorrang vor der Drogenart.

Beispiel:

Illegaler Handel/Schmuggel von Kokain (732200) und Besitz von LSD (731300) =
1 Fall illegaler Handel/Schmuggel von Kokain (732200)

aber auch

Illegaler Handel/Schmuggel von Kokain (732200) und illegale Einfuhr von Cannabis *in nicht geringer Menge* (733800) =

BKA K-PKS	Richtlinien für die Führung der Polizeilichen Kriminalstatistik i.d.F. vom 01.01.2010	Seite 23
--------------	--	-----------------

1 Fall illegale Einfuhr von Cannabis *in nicht geringer Menge* = (733800)

- Sonstige Verstöße gegen das BtMG

Die Bereitstellung von Geldmitteln oder anderen Vermögensgegenständen nach § 29 Abs. 1 Nr. 13 BtMG und die Werbung für BtM nach § 29 Abs. 1 Nr. 8 BtMG sind als separate Fälle zu erfassen.

Das Bereitstellen von Geldmitteln pp. ist unabhängig von der Art des Rauschgifts. Diese Handlung ist so nur auszuweisen, wenn der Täter - ohne selbst aktiv in Erscheinung zu treten - dem unmittelbar Handelnden den wirtschaftlichen Umsatz von Betäubungsmitteln ermöglicht.

Treffen Qualifizierungsmerkmale anderer Schlüssel nach 734*00 zu, entfällt bei **gleicher** Drogenart die Erfassung nach 731*00, 732*00 bzw. 733*00.

- Tatzeit, Tatzeitraum

Innerhalb eines Ermittlungsvorgangs können sich Handlungen über einen längeren Zeitraum erstrecken. Hierbei kann es sich um mehrere Jahre oder auch nur einige Tage handeln. Eine neuerliche Fallzählung kommt erst wieder in Betracht, wenn der Ermittlungsvorgang abgeschlossen und ein neues Verfahren einzuleiten ist.

4.4.5.3 Unerlaubte Einreise (Grenzübertritt) mit anschließendem illegalem Aufenthalt

Bei unerlaubter Einreise (Grenzübertritt) mit anschließendem illegalem Aufenthalt ist nur die Einreise als ein Fall zu melden, wenn sie hinreichend konkretisiert ist (Tatzeit und Übertritts-ort), andernfalls ist ein Fall des illegalen Aufenthalts zu melden.

4.4.5.4 Geld- und Wertzeichenfälschung

Das Herstellen, Verbreiten oder Abschieben von Falschgeld ist nur dann statistisch zu erfassen, wenn der Tatverdächtige geständig oder überführt ist.

Bei Schlüssel 553100 "Gebrauch falscher Zahlungskarten oder Vordrucken für Schecks" und 553200 "Nachmachen, Verfälschen, Verschaffen, Feilhalten und Überlassen falscher Zahlungskarten oder Vordrucken für Schecks" ist die Erfassung unaufgeklärter Fälle zugelassen.

4.4.6 Opfererfassung

Unbeschadet der Regelung der Fallzählung unter 4.4.1 bis 4.4.5 sind bei Straftaten gegen höchstpersönliche Rechtsgüter (Leben, körperliche Unversehrtheit, Freiheit, Ehre, sexuelle Selbstbestimmung), soweit sie im Straftatenkatalog zur Opfererfassung vorgesehen sind, die verletzten Personen als Opfer mit dem Delikt zu erfassen, durch das sie verletzt wurden.

4.4.7 Tatverdächtigenerfassung

4.4.7.1 Zuordnung zu Straftat und Tatort

Jeder Tatverdächtige ist mit der Schlüsselzahl der Straftat und dem Tatort des ihm zuzurechnenden Falles gesondert zu erfassen.

BKA K-PKS	Richtlinien für die Führung der Polizeilichen Kriminalstatistik i.d.F. vom 01.01.2010	Seite 24
--------------	--	-----------------

4.4.7.2 Mehrere gleichartige Fälle

Sind einem Tatverdächtigen in einem Ermittlungsvorgang mehrere derselben Schlüsselzahl zuzuordnende Fälle (Fälle gleicher Deliktsart) nachgewiesen worden, ist er unter dieser Schlüsselzahl für jeden Statistikbereich nur einmal zu erfassen (Echttatverdächtigenzählung).

4.4.7.3 Mehrere Fälle mit verschiedenen Schlüsselzahlen

Sind einem Tatverdächtigen in einem Ermittlungsvorgang mehrere Fälle nachgewiesen worden, die verschiedenen Schlüsselzahlen zuzuordnen sind, ist er unter jeder Schlüsselzahl einmal zu erfassen.

4.4.7.4 Wechselnde Tatbeteiligung

Sind mehrere aufgeklärte Straftaten gleicher oder verschiedener Schlüsselzahl zu erfassen, und haben mehrere Tatverdächtige diese unter wechselnder Tatbeteiligung begangen, ist jede Straftat unter Angabe der Tatverdächtigenbeteiligung nur einmal zu erfassen.

4.4.7.5 Mehrere Tatverdächtige bei Fahrlässigkeitsdelikten

Ein fahrlässiges Zusammenwirken mehrerer tatverdächtiger Personen im Rahmen einer Nebentäterschaft (Mehrtäterschaft) ist in der PKS analog zu den Fällen strafrechtlich normierter Beteiligung als ein Fall mit mehreren Tatverdächtigen zu erfassen.

4.4.8 Berichtigung, Löschung

Notwendige Berichtigungen oder Löschungen bereits gemeldeter Daten sind zu gewährleisten. Sie sind nur innerhalb eines Berichtsjahres möglich.

BKA K-PKS	Richtlinien für die Führung der Polizeilichen Kriminalstatistik i.d.F. vom 01.01.2010	Seite 25
--------------	--	-----------------

5 AUFGABEN DER LANDESKRIMINALÄMTER UND AUFBEREITUNG DER STATISTISCHEN DATEN

5.1 Aufgaben der Landeskriminalämter

Die Landeskriminalämter haben die statistischen Daten zu sammeln, aufzubereiten und als Einzeldatensätze gemäß der gültigen technischen Schnittstellenbeschreibung an das BKA zu übermitteln. Sie gewährleisten durch entsprechende Kontrollmaßnahmen die Datenqualität.

Erfassungszuständigkeit siehe auch 4.2.

Die Landeskriminalämter unterrichten das Bundeskriminalamt unverzüglich über die jährliche Veröffentlichung ihrer PKS-Daten.

5.2 Aufbereiten der statistischen Daten (Auswertung)

Standardmäßig wird das Ergebnis nur mit den ersten 4 Stellen des sechsstelligen Straftatenschlüssels in den Tabellen abgebildet.

Festlegungen zur Nutzung (Auswertung) der PKS-Einzeldatensätze, die über die bisherigen Standardtabellen hinaus gehen, werden zu einem späteren Zeitpunkt getroffen.

5.2.1 Zählung (Auswertung) der bekannt gewordenen Fälle

Jede bekannt gewordene Straftat ist in der für den Tatort zu erstellenden Bereichsstatistik (*Gebiet, über das die Tabellenerstellung läuft, z.B. Kreis, Land*) als ein bekannt gewordener Fall zu zählen.

Zu einem übergeordneten Schlüssel sind alle Fälle zu zählen, die sich auf einen der direkt oder indirekt untergeordneten Schlüssel beziehen. Da ein indirekt untergeordneter Schlüssel mehrfach in einen übergeordneten Schlüssel einfließen kann, ist darauf zu achten, dass die Fälle zu solchen Schlüsseln nicht doppelt gezählt werden.

5.2.2 Zählung (Auswertung) der aufgeklärten Fälle

Jeder aufgeklärte Fall ist in gleicher Weise wie der bekannt gewordene Fall unter 5.2.1 auf allen Zähllebenen jeweils 1x zu zählen.

5.2.3 Zählung (Auswertung) der Opfer

Jedes erfasste Opfer ist entsprechend der Zählweise des bekannt gewordenen Falles unter 5.2.1 auf allen Zähllebenen 1x zu zählen.

BKA K-PKS	Richtlinien für die Führung der Polizeilichen Kriminalstatistik i.d.F. vom 01.01.2010	Seite 26
--------------	--	-----------------

5.2.4 Zählung (Auswertung) der Tatverdächtigen

Bis zum Jahr 2011 erfolgt die Konsolidierung der Attributwerte von Tatverdächtigen auf Bundesebene parallel auf der Grundlage der alternativen Zählweisen „Straftatenspezifische Tatverdächtigenbestimmung (SsTB)“ und „Vollständige Attributwertzählung (VAZ)“. Für die Erstellung der Polizeilichen Kriminalstatistik der Bundesrepublik Deutschland findet das Verfahren SsTB Anwendung. Zur Vermeidung von Inkonsistenzen zwischen den vom BKA auf Basis der Einzeldatensätze zu generierenden Standardtabellen der Länder und den von den Ländern eigenständig erstellten Standardtabellen, stellt das BKA den Ländern, die die Konsolidierung nach SsTB nicht umsetzen können, für die Veröffentlichung der jeweiligen Landes-PKS, die nach SsTB erstellten Landestabellen zur Verfügung.

Die nachfolgend beschriebenen Grundsätze zur Tatverdächtigenzählung beziehen sich auf die „Straftatenspezifische Tatverdächtigenzählung (SsTB)“ und gewährleisten, dass jeder Tatverdächtige für jeden Berichtszeitraum gemäß den Regeln für die Echttatverdächtigenzählung nur einmal gezählt wird.

5.2.4.1 Echttatverdächtigenzählung / Zusammenführungsmerkmale

Echttatverdächtigenzählung

Um den datenschutzrechtlichen Belangen zu genügen, werden für die PKS die Datenfelder Geburtsname (8 Stellen), Vorname (3 Stellen) sowie das Geburtsdatum mittels einer BSI-Verschlüsselungssoftware (Stand: 27.07.2000) bundeseinheitlich anonymisiert (BSI-Schlüssel).

Die Zählung des Tatverdächtigen erfolgt unter Verwendung des BSI-Schlüssels plus des Geschlechtes.

Zusammenführungsmerkmale

Wird ein Tatverdächtiger zum gleichen Attribut mit unterschiedlichen Attributwerten erfasst, so ist er mit dem „jüngsten Attributwert“ zu zählen, soweit in den Tabellenbeschreibungen nichts anderes festgelegt ist.

Zur Festlegung des jüngsten Attributwertes wird der Zeitstempel "Tatzeitendedatum" herangezogen. Im Falle mehrerer gleicher Tatzeitendedaten (innerhalb einer Schlüsselgruppe) findet hilfsweise zusätzlich das Kriterium „jüngstes Personeneinstellungsdatum“ Anwendung. Sofern auch diesbezüglich mehrere gleiche Daten vorliegen, erfolgt die abschließende Selektion höchst hilfsweise auf Basis des kleineren Schlüssels des Attributwerts zu der Zuordnung zu einem dieser Fälle.

Demnach wird hier für Tatverdächtige mit mehreren Werten zu einem Attribut nur ein Wert gezählt.

Beim Alter des Tatverdächtigen wird die höchste Altersangabe verwendet.

Das folgende Beispiel soll dies verdeutlichen:

Beispiel für TV899m (Geburtsdatum: 10.05.1994):

	SZ:	PE-Dat.	TE-Dat.	Alter z. Tz	Staatsangehörigkeit
DS1:	515000	10.04.08	15.03.08	13	Türkisch
DS2:	216000	19.12.08	01.12.08	14	Deutsch

SZ: Straftatenschlüssel (515000: Leistungerschleichung, 216000 = Handtaschenraub) PE-Dat: = Personeneinstellungsdatum, TE-Dat. = Tatzeitenddatum, Alter z.Tz. = Alter zur Tatzeit, Nat. = Nationalität des TV

Ergebnis:

SZ	TVI	Deutsch	Nichtdeutsch	Alter < 14	Alter 14 < 18
-----	1	1	0	0	1
216000	1	1	0	0	1
515000	1	0	1	1	0

SZ: Straftatenschlüssel (-----: Straftaten insgesamt)

Interpretation:

Ein 13-jähriger Türke ist zunächst mit einer Leistungerschleichung auffällig geworden (Tatzeit: 25.02.2008). Im gleichen Berichtsjahr wird er als 14-Jähriger - jetzt Deutscher – mit einem Handtaschenraub in der PKS erfasst (Tatzeit: 17.09.2008). Wie lässt sich das unter Berücksichtigung der echten Tatverdächtigenzählung in den Tabellen abbilden? Aus dem Ergebnis wird ersichtlich, dass der Tatverdächtige beim Raub als Deutscher gezählt und der Altersgruppe der 14-18-Jährigen zugeordnet wird, bei der Leistungerschleichung hingegen wird er als Nichtdeutscher unter 14 Jahren eingeordnet. Wichtig ist nun die Entscheidung, mit welchen Attributwerten er bei den Straftaten insgesamt gezählt wird. Nach dem o. g. Kriterium "Tatzeitenddatum" muss er als Deutscher der Altersgruppe der 14-18-Jährigen zugeordnet werden.

5.2.4.2 Zählung auf den Hierarchieebenen

Jeder Tatverdächtige ist in der für jeden Tatort zu erstellenden Bereichsstatistik (*Gebiet über das die Tabellenerstellung läuft, z.B. Kreis*) bei Straftaten gleicher Schlüsselzahl nur 1x und in der (den) nächsthöheren Bereichsstatistik(en) (*z.B. Land, Bund*) wiederum nur 1x zu zählen.

5.2.4.3 Verschiedene Schlüsselzahlen zu einem Bereich (z.B. Land)

Hat ein Tatverdächtiger in einem Statistikbereich (*z.B. Land*) mehrere Straftaten begangen, die verschiedenen Schlüsselzahlen zuzuordnen sind, wird er zu jeder Schlüsselzahl und zu der (den) jeweils nächsthöheren Gruppe(n) sowie bei der Ingesamt-Zahl nur 1x gezählt.

5.2.4.4 Verschiedene Schlüsselzahlen zu mehreren Bereichen

Hat ein Tatverdächtiger in mehreren Statistikbereichen (*z.B. Land, Bund*) Straftaten begangen, die verschiedenen Schlüsselzahlen zuzuordnen sind, wird er für jeden Bereich (*z.B. Land, Bund*) zu jeder Schlüsselzahl und zu der (den) jeweils nächsthöheren Gruppe(n) sowie bei der Ingesamt-Zahl nur 1x gezählt.

BKA K-PKS	Richtlinien für die Führung der Polizeilichen Kriminalstatistik i.d.F. vom 01.01.2010	Seite 28
--------------	--	-----------------

5.3 Anlieferung der Einzeldatensätze und Erstellen der Tabellen

5.3.1 Anlieferung von Einzeldatensätzen

Die Anlieferung der Einzeldatensätze an das BKA hat grundsätzlich bis zum 15. des Folgemonats zu erfolgen. Details hierzu finden sich in der gültigen Schnittstellenbeschreibung, Manual 5.n, Abschnitt 1.1.2 Lieferfristen und –zeiträume. Der Abschnitt 6.3 enthält Beispiele, die das Zusammenwirken von Lieferfrist, Wirkdatum, Berichtszeitraum und Personeneinstellungsdatum verdeutlichen.

Die Einzeldatensätze werden mit den aktuell gültigen Schlüsselwerten angeliefert. Ungültig gewordene Schlüsselwerte sind gültigen zuzuordnen, um auch im Falle einer nachträglichen Aufklärung von Fällen aus den Vorjahren die Aktualität der Schlüsselwerte zu gewährleisten.

Diese Regelung betrifft nicht den Katalog „Dienststelle“, da dieser Teil der Satzidentifikation ist.

Die Gültigkeit der Schlüsselwerte wird grundsätzlich über das mit anzuliefernde Datenfeld „Wirkdatum“ (Zuordnungsdatum zu einem Berichtszeitraum, das zudem der Synchronisation der Datenbestände Land/BKA dient) geprüft.

Zur Gewährleistung der korrekten Plausibilisierung sind alle neuen polizeilichen Ermittlungsergebnisse mit PKS-Relevanz, die im Zuge einer nachträglichen Aufklärung oder nachträglich ermittelter Tatverdächtigen bekannt werden, auch jahresübergreifend zu übermitteln, d. h. Änderungen wegen neuer polizeilicher Erkenntnislage im Fall-, Tatverdächtigen- und Opferbereich (z. B. qualifiziertes Delikt, Tatort). Änderungen im aktuellen Berichtsjahr haben keine Auswirkungen auf die abgeschlossenen Berichtsstände der Vorjahre. Das Fallberichtsdatum und das Personeneinstellungsdatum bereits vorhandener Tatverdächtiger bleiben unveränderbar. Neue Tatverdächtige können mit aktuellem Personeneinstellungsdatum angehängt werden.

5.3.2 Erstellen von Tabellen

Zur Auswertung der statistischen Daten sind die folgenden Tabellen unter Verwendung des vierstelligen optional sechsstelligen Straftatenschlüssels zu erstellen.

- a) Tabelle 01 als Monatstabelle: *spätestens zum Ende des folgenden Monats*
- b) Tabellen 01 und 20 als Halbjahrestabellen: *spätestens zum 31.07. des Berichtsjahres*
- c) die bundeseinheitlichen Jahrestabellen (Anlage 1) mit Ausnahme der Tabelle 08: *spätestens zum 15.02. des folgenden Jahres*
- d) Tabelle 08 (Tatzeitstatistik) als Jahrestabelle: *im Mai des folgenden Jahres mit Stand vom 30.04.*

5.4 Plausibilitäten

Einer inhaltlichen Fehlerbereinigung dient eine bundeseinheitliche Plausibilitätenliste (Anlage 1).

BKA K-PKS	Richtlinien für die Führung der Polizeilichen Kriminalstatistik i.d.F. vom 01.01.2010	Seite 29
--------------	--	-----------------

6 AUFGABEN DES BUNDESKRIMINALAMTES

6.1 Jahresstatistiken

Das Bundeskriminalamt fasst die angelieferten Einzeldatensätze zur Jahresstatistik der Polizeilichen Kriminalstatistik (PKS) der Bundesrepublik Deutschland zusammen und stellt sie Berechtigten zur Verfügung. Nach der Veröffentlichung der Jahres-PKS können die PKS-Berichte (z.B. Jahrbuch, Zeitreihen) im Internet veröffentlicht und darüber hinausgehende Anfragen auf Grundlage der vorhandenen PKS-Daten (PKS-Standardtabellen, Sonderauswertungen auf Basis der PKS-Einzeldatensätze) beantwortet werden. Als Grundlage für die Interpretation der Daten dienen die jährlich von den Ländern übermittelten Hintergrundinformationen, wie z.B. Erfassungsprobleme/-fehler, Serien, Hinweise auf Einflussfaktoren für die Zahlenentwicklung wie beispielsweise die Wirkungen polizeilicher Bekämpfungskonzepte und spezielle soziodemografische Konstellationen, zur Jahres-PKS der Länder. Erkannte Auffälligkeiten werden vom BKA grundsätzlich in den Ländern nachgefragt.

6.2 Beitrag zur Internationalen Kriminalpolizeilichen Statistik

Das Bundeskriminalamt erstellt den Beitrag der Bundesrepublik Deutschland für die Internationale Kriminalpolizeiliche Statistik.

6.3 Bund-Länder-Konsultationsverfahren bei Anfragen nach dem Informationsfreiheitsgesetz des Bundes

In den Fällen von Anfragen nach dem Informationsfreiheitsgesetz des Bundes (IFG) erteilt das Bundeskriminalamt Auskunft über die EDS der PKS nicht vor der Veröffentlichung der PKS durch die Länder und den Bund.

Das Bundeskriminalamt unterrichtet die Länder über sie betreffende Anfragen binnen fünf Werktagen und räumt den Ländern Gelegenheit zur Abgabe einer Stellungnahme binnen zehn Werktagen nach Erhalt der Anfrage ein.

Die eigenverantwortliche Prüfung der Anfragen durch das Bundeskriminalamt erfolgt unter Einbeziehung der Länder-Stellungnahmen.

BKA K-PKS	Richtlinien für die Führung der Polizeilichen Kriminalstatistik i.d.F. vom 01.01.2010	Seite 30
--------------	--	-----------------

7 INKRAFTTRETEN

Diese Richtlinien treten für das Berichtsjahr 2010 mit Wirkung vom 01. Januar 2010 in Kraft.

Anlagen

Anlage 1: PKS-Kataloge einschl. Plausibilitäten

Anlage 2: Tabellenübersicht

Anlage 3: Definitionskatalog

Anlage 4: Ablaufdiagramm der Erfassungsregeln

Anlage 5: Beispielsammlung

Anlage 6: Beschlusssammlung

Änderungsnachweis

	Datum	Geänderte Kapitel	Grund der Änderung
0.0	01.11.2007		Übernahme aus Berichtsjahr 2007
	01.11.2007	4.1.1, 4.1.2, 4.1.3, 5.1, 5.2, 5.2.1, 5.2.4, 5.2.4.1, 5.2.4.2, 5.2.4.3, 5.2.4.4, 5.3, 6.1 Neuer Punkt 4.1.5	Einführung PKS EDS im Berichtsjahr 2008 Auflistung der in PKS-neu genutzten weiteren Kataloge / Einführung PKS EDS im Berichtsjahr 2008
	08.11.2007	3.4.5	Textänderung Schlüssel 7130 50. AT, KPKS, TOP 3.3.7 Beschluss 1 Textänderung; Umsetzung des Schwarzarbeitsbekämpfungsgesetzes
	08.11.2007	3.7	Textänderung Schlüssel 678000 Umsetzung 41. StrafrechtsänderungsG, Schreiben KI 12 Sb. Becker vom 11.10.07 zur Umsetzung des UMV vom 24.08.07
	08.11.2007	3.5 neu 3.5 alt wird 3.6 usw.	Einführung Summenschlüssel 8950 Menschenhandel Schreiben KI 12 Sb. Becker vom 11.10.07 zur Umsetzung des UMV vom 24.08.07
	16.11.2007	Neu 3.8, 3.8.1, 3.8.2 und 3.8.3	Einführung von Summenschlüsseln im Bereich der Umweltkriminalität 52. AT TOP 2.2.6 Der Straftatenschlüssel 620012 (Unerlaubter Umgang mit gefährlichen Hunden) wurde nicht mehr berücksichtigt. Gelöscht UM der KPKS vom 16.10.06
1.0	Stand: 16.11.2007		
0.0	05.08.2008		Übernahme aus Berichtsjahr 2007
	05.08.2008	Gesamt	Anpassung an 6-stelligen Summenschlüssel
	21.08.2008	3.4	Anpassung an aktuelle Fassung des § 74c GVG
	26.08.2008	5.2.4, 5.2.4.1	Einführung PKS EDS im Berichtsjahr 2008
	27.10.08	2.8.5	Textänderung (55. AT, TOP 3.5, Beschluss-Nr. 2, 5. Absatz)
	10.11.08	5.1	Textänderung
	10.11.08	6.3 neu	Schrb. KI 12 an KPKS-Mitglieder vom 24.10.08 'Anpassung der Rili für die Führung der PKS an die Konsultationsregelungen bei der Herausgabe von EDS nach dem IFG (Bund)'
	17.11.08	5.3.1 neu 5.3.2 neu	Anlieferung von EDS Erstellen von Tabellen

	Datum	Geänderte Kapitel	Grund der Änderung
	18.11.08	6.1	Textänderung Schr. KI 12, vom 17.11.08, Sb.: Richter, Umsetzung UMV vom 14.11.08,
	03.06.09		Übernahme aus Berichtsjahr 2009
	03.06.09	1.2 Inhalt	Textänderung (56. AT, TOP 3.4, Beschluss Pkt. 3)
		3.6	Textänderung (56. AT, TOP 3.3, Beschluss Pkt. 3)
		2.5	Textänderung (56. AT, TOP 3.12, Beschluss Pkt. 4)
	31.08.09	Gesamt	Textänderungen (redaktionell) gem. Be- schluss 2.4 der 56. AT (sowie Änderung der Anlagenstruktur)

BKA K-PKS	Richtlinien für die Führung der Polizeilichen Kriminalstatistik i.d.F. vom 01.01.2010	Anlage 3 Seite 1
--------------	---	----------------------------

Definitionskatalog der PKS 2010 (kriminologische Begriffe und ihre kriminalstatistische Zuordnung)

Vorbemerkungen:

Die Umsetzung strafrechtlich oder strafnebenrechtlich relevanter Lebenssachverhalte in kriminologische Kategorien und ihre weitere Zuordnung zu statistischen Schlüsselzahlen ist nicht immer einfach, wird teilweise unterschiedlich gehandhabt und kann letztlich zu einer falschen statistischen Erfassung führen.

Teilweise liegen die Gründe einer falschen oder nicht genügend präzisen Subsumtion auch in den sich ständig wandelnden Tatformen, neuen Tatbegehungsarten und den sich ändernden Situationen und Gegebenheiten des Wirtschaftslebens.

Mit der Zusammenstellung von BEGRIFFSERLÄUTERUNGEN und DEFINITIONEN für eine Vielzahl kriminologischer Bezeichnungen - nebst Zuordnung der entsprechenden Schlüsselzahlen - wird eine Arbeitsanleitung vorgelegt, die - über die Sachzusammenhänge zur Polizeilichen Kriminalstatistik hinaus - für jeden (kriminal-) polizeilichen Sachbearbeiter von Bedeutung sein muss.

Die Initiative zu der kriminologischen Definitionssammlung erging von der Ständigen Kommission Polizeiliche Kriminalstatistik. Die Inhalte der einzelnen Begriffe sind mit den jeweiligen kriminalpolizeilichen Bundesgremien abgestimmt bzw. basieren auf bereits gültigen Beschlusslagen. Die redaktionelle Zusammenstellung wurde durch die UAG 2 (Zähl-/Erfassungsregeln, Definitionen) vorgenommen und der K-PKS auf ihrer 39. AT, TOP 8.2 vorgelegt. Die weitere Katalogpflege für den bundeseinheitlichen Definitionskatalog übernimmt das BKA (KI 12).

BKA K-PKS	Richtlinien für die Führung der Polizeilichen Kriminalstatistik i.d.F. vom 01.01.2010	Anlage 3 Seite 2
--------------	---	--------------------------------

Lesehinweis:

Quellennachweis (speziell):

- (1) Bayerisches Landeskriminalamt - TOP 13 aus 25. AT PKS
- (2) LKA Baden-Württemberg - TOP 13 aus 25. AT PKS
- (3) Anlage 6, TOP 3.1/91 aus Leitertagung WIKRI
- (4) BKA OA 45, TOP 7 aus Leitertagung WIKRI im Oktober 1994
- (5) BKA KI 12, Schreiben vom 22.06.95, zu TOP 9.6/36. AT
Richtlinien für die Führung der Polizeilichen Kriminalstatistik vom 01.01.83
(Stand 01.01.95)
- (6) LKA Niedersachsen (AG „Taschendiebstahl“); 38. AT K PKS, TOP 3.4.4
- (7) LKA Berlin (LKA 1232)
- (8) LKA Baden-Württemberg (Fax der Abt. 6, 611, vom 17.11.95 und 20.11.95)
- (9) Beschluss der IMK, 167. Sitzung, am 10.05.01, TOP 10.1
- (10) 38. AT der K PKS, TOP 3.4.4
- (11) K-Wikri gem. FS BKA KI 12 vom 19.07.96
- (12) BKA OA 34, Schr. v. 28.10.96 an BKA KI 12
- (13) Schreiben der GF der K-Wikri vom 5.7.96 Ziffer 4 (Der Zusatz „Ton“ hinter „Sprache“
wurde von der K PKS auf der 40. AT, TOP 5.2 eingebracht.)
- (14) 41. AT der K PKS, TOP 4
- (15) 43. AT der K PKS, TOP 2
- (16) 45. AT der K PKS, TOP 2.3.3
- (17) 46. AT der K PKS, TOP 1.4
- (18) Umlaufbeschluss der K PKS vom 23.07.01, 149. Tagung der AG Kripo, TOP 8.5 und
Umlaufbeschluss des AK II vom 29.08.01
- (19) 47. AT der K PKS, TOP 2.2, 2. Protokollnotiz
- (20) 47. AT der K PKS, TOP 2.4.1
- (21) 47. AT der K PKS, TOP 2.5 und 4.2.2
- (22) 47. AT der K PKS, TOP 3.6
- (23) 48. AT der K PKS, TOP 3.1.5
- (24) 49. AT der K PKS, TOP 3.5.1
- (25) 49. AT der K PKS, TOP 4.2.6
- (26) 50. AT der K PKS, TOP 3.1.3 A
- (27) 50. AT der K PKS, TOP 3.1.3 B
- (28) 50. AT der K PKS, TOP 3.4.3, 2. Beschlusspunkt
- (29) 50. AT der K PKS, TOP 3.4.4
- (30) 50. AT der K PKS, TOP 3.6 und Umlaufverfahren in der K PKS
- (31) 52. AT der K PKS, TOP 2.1.1
- (32) 52. AT der K PKS, TOP 2.3.1
- (33) 52. AT der K PKS, TOP 2.2.10
- (34) 55. AT der K PKS, TOP 2.3.2
- (35) 55. AT der K PKS, TOP 2.2

Hochzahl 1 in den Überschriften:

Sofern ein kriminologischer Begriff mit der Hochzahl 1 gekennzeichnet ist, ist die jeweilige Definition bereits in dem bundeseinheitlichen Richtlinienenteil zur Polizeilichen Kriminalstatistik enthalten.

Die Ordnungszahlen in Klammern - im Anschluss an die Definitionstexte - stehen für einen speziellen Quellennachweis.

Hinweis zu den Schlüsselzahlen:

Soweit der Straftatenkatalog der Polizeilichen Kriminalstatistik für den jeweiligen Definitionsbegriff eine dazugehörige Schlüsselzahl ausweist, ist diese der Begriffsüberschrift nachge-

BKA K-PKS	Richtlinien für die Führung der Polizeilichen Kriminalstatistik i.d.F. vom 01.01.2010	<u>Anlage 3</u> Seite 3
--------------	---	--

stellt. Länderspezifische Schlüsselzahlen werden nicht berücksichtigt. Im Weiteren wird nur der Begriff „Schlüssel“ verwendet.

Anstelle der letzten beiden Ziffern des 6-stelligen Schlüssels finden Platzhalter (**) Verwendung, da die Definitionen sich ggf. auch auf bestehende oder zukünftige Schlüsseluntergliederungen beziehen.

BKA K-PKS	Richtlinien für die Führung der Polizeilichen Kriminalstatistik i.d.F. vom 01.01.2010	<u>Anlage 3</u> Seite 4
--------------	---	---------------------------------------

Abrechnungsbetrug, im Gesundheitswesen

- Schlüssel 5181** umfasst aber alle Formen des Abrechnungsbetruges -

Der Abrechnungsbetrug im Gesundheitswesen besteht in der betrügerischen Erlangung von Geldleistungen von Selbstzahlern, Krankenkassen, Krankenversicherungen und Beihilfestellen durch Angehörige medizinischer oder pharmazeutischer Berufe sowie Krankenhäusern und Sanatorien. (11) (28)

Anlagebetrug (§ 263 StGB)

Schlüssel: „5132“**

Täter veranlasst die Geschädigten (i.d.R. über eine Anlagevermittlungsfirma) mit Versprechen hoher Renditen, hoher Kursgewinne oder anderer attraktiver Gewinnmöglichkeiten zur Hergabe von Anlagegeldern, verwendet diese aber ganz oder teilweise zweckwidrig oder täuscht anderweitig über wesentliche Merkmale der Geldanlage (z. B. Risiko, Aufschläge, Provisionsanteile usw.). (3)(4)

Arbeitsvermittlungsbetrug

Schlüssel: „5173“**

- siehe auch Vermittlungsbetrug-

Täter täuscht die Vermittlung von Arbeitsplätzen oder sonstigen Verdienstmöglichkeiten mit dem Ziel vor, Vorschüsse oder Gebühren zu erlangen. (3) (5)

Automatendiebstahl (Diebstahl von/aus Automaten)

Schlüssel: „3/47**“**

Neben der tatsächlichen Entwendung von Automaten (Geräten) wird hierunter vor allem die Manipulation an (dem Mechanismus von) Automaten mit dem Ziel der Erlangung von Bargeld und/oder Waren verstanden.

Bei der Anwendung von Gewalt bzw. der Nutzung von (Brech-) Werkzeugen liegt grundsätzlich ein Fall unter erschwerenden Umständen vor. Auch die „Überlistung“, z. B. durch den Einwurf von Ronden oder die Anwendung des „Paniertricks“, ist als Diebstahl unter erschwerenden Umständen anzusehen.

Hiervon sind Handlungen zu unterscheiden, die mit dem Ziel der Erlangung von Bargeld oder zur Vermeidung von Geldausgaben an Automaten begangen werden, soweit sie von den Spezialbestimmungen wie:

- der Leistungserschleichung = mechanische oder sonstige manipulative Beeinflussung (z. B. durch Nutzung eines Computerprogramms) eines Leistungsautomaten (z. B. Musikbox, Spiel-, Wiege-, Fernsprechautomat)
- des Computerbetruges = unbefugte Beeinflussung eines dv-technisch kontrollierten, gesteuerten bzw. gesicherten Verarbeitungsvorganges (z. B. bei einem Geldausgabautomaten)

erfasst sind. (8)

Baubetrug

Schlüssel: „5120“**

- siehe auch Grundstücksbetrug-

Täter verspricht arglistig ordnungsgemäße Bauausführung, führt jedoch den Bau nicht oder in mangelhafter/minderwertiger Qualität aus. (1) (3) (5)

Nahezu alle denkbaren Manipulationsmöglichkeiten im Bereich des Strafgesetzbuches einschließlich der Bestimmungen im Gesellschaftsrecht können hier auf dem Sektor des Bau- und Wohnungswesens ihren Niederschlag finden.

Beispielhaft werden aufgeführt:

- Beginn eines Bauvorhabens mit Fremdmitteln trotz mangelnder Vollfinanzierung, Inkaufnahme der Möglichkeit, dass der Bau „stecken bleibt“ und zur Zwangsversteigerung gelangt.

BKA K-PKS	Richtlinien für die Führung der Polizeilichen Kriminalstatistik i.d.F. vom 01.01.2010	<u>Anlage 3</u> Seite 5
--------------	---	---------------------------------------

- Entgegennahme von Baukostenzuschüssen trotz mangelnder Vollfinanzierung in der Hoffnung, dass die Zuschusszahler Nachschüsse leisten werden, um ihre bereits gezahlten Zuschüsse nicht zu verlieren.
- Entgegennahme von Baukostenzuschüssen und Vermietung von Wohnungen eines geplanten Objektes, obwohl weder die Absicht noch die Möglichkeit der Durchführung des Bauvorhabens besteht. Der Verbrauch der Gelder ist für eigene Zwecke bestimmt.
- Entgegennahme von Baukostenzuschüssen und Vermietung von Wohnungen eines „geplanten“ Objektes, Vergabe der Wohnungen nach der Fertigstellung an andere Personen als die Zuschussgeber.
- Doppel- und Mehrfachvermietungen gleicher Wohnungen gegen Baukostenzuschuss.
- Fordern und Entgegennahme von Baukostenzuschüssen in einer Höhe, die den zwischen dem Bauherrn und dem Makler vereinbarten Zuschussbetrag übersteigt.
- Berechnen einer überhöhten Maklergebühr, obwohl ortsübliche Gebühren vereinbart wurden.
- Betrügerische Gründung und Geschäftsführung einer Gesellschaft, deren Zweck die Schaffung von Eigentumswohnungen sein soll, zum Zwecke der persönlichen Bereicherung der Gründer, Geschäftsführer oder sonstiger Personen.

Beitragsbetrug zum Nachteil von Sozialversicherungsträgern **Schlüssel: „5177***“**

Gänzliche oder teilweise Nichtabführung von Beiträgen an Sozialversicherungsträger unter Verschweigen der tatsächlichen Voraussetzungen für die Abführungspflicht, soweit nicht § 266a StGB als vorrangig angesehen wird. (3)

Hinweis: § 266a StGB (Vorenthalten und Veruntreuen von Arbeitsentgelt) wird unter Schlüssel „5220***“ erfasst.

Bestechlichkeit (§ 332 StGB) **Schlüssel: „6512***“**

Amtsträger (vgl. die in § 332 Abs. 1 und 2 StGB Genannten) fordert, lässt sich versprechen oder nimmt eine vorteilhafte Gegenleistung für eine vergangene oder zukünftige pflichtwidrige Diensthandlung an. (4) (25)

Bestechung (§ 334 StGB) **Schlüssel: „6522***“**

Täter bietet an, verspricht oder gewährt den in § 334 Abs. 1 bis 3 StGB genannten Amtsträgern einen Vorteil als Gegenleistung für die Vornahme einer vergangenen oder zukünftigen pflichtwidrigen Diensthandlung. (4) (25)

Beteiligungsbetrug **Schlüssel: „5134***“**

Hereinnahme von Teilhabern gegen Zahlung einer Geschäftseinlage in ein nicht bestehendes, erst zu gründendes oder „faules“ Unternehmen unter arglistiger Vorspiegelung hoher Gewinnausschüttung bzw. einer sonst wie lukrativen Teilhaberschaft. (3) (5)

Betrug (Sonstiger) **Schlüssel: „5189***“**

Sofern keine der aufgeführten speziellen Begehungsarten des Betruges zutrifft, erfolgt die Erfassung von Verstößen nach § 263 StGB unter o. g. Schlüsselzahl. (3) (5)

Betrug bei Börsenspekulationen **Schlüssel: „5133***“**

Täter veranlasst die Geschädigten (i. d. R. über eine Kapitalanlage- oder Vermittlungsfirma) unter Vortäuschung hoher Kursgewinne und dem Verschweigen des Verlustrisikos zur Her-

BKA K-PKS	Richtlinien für die Führung der Polizeilichen Kriminalstatistik i.d.F. vom 01.01.2010	<u>Anlage 3</u> Seite 6
--------------	---	---------------------------------------

gabe und gegebenenfalls zum Nachschießen von Geldern zwecks Anlage in regulären Wertpapier-, Devisen-, Waren- oder Terminbörsen.

Das überlassene Geld wird nicht oder nur teilweise angelegt oder durch gezielte, den Täter begünstigende Gebührenschnelderei aufgezehrt.

Aber: Straftaten im Zusammenhang mit dem Handel von OTC-Papieren und Penny-Stocks sind unter der Schlüssel: „5132***“ (Anlagebetrug nach § 263 StGB) zu erfassen. (4)

Betrug im Internet

Bei Betrug mittels Internet reicht eine Vertragshandlung (einfach ins Netz einstellen) nicht aus, erforderlich ist eine persönliche Vertragsverhandlung (individuell auf eine Person eingehen; das verwendete Medium spielt hierbei keine Rolle). (19)

Betrug mittels rechtswidrig erlangter Schecks

Schlüssel: „5161*“**

Täter täuscht Zahlungswillen vor, indem er mit entwendetem oder unterschlagenen Scheck bezahlt. Die frühere Unterscheidung zwischen Euroschecks (mit EC-Scheckkarte und Garantiebetrug DM 400) und sonstigen Schecks entfällt, da die Garantiepflicht der Geldinstitute zum Jahresende 2001 entfallen ist.

Betrügereien mit rechtmäßig erlangten Schecks (sogenannten Eigenschecks) sind unter den Betrugsarten Geldkreditbetrug (Schl.: 5140**), Warenkredit- (Schl.: 5111** oder 5112**) oder Leistungskreditbetrug (Schl.: 5172**) zu subsumieren. (2) (18)

Betrug zum Nachteil der öffentlichen Hand

Alle Betrugshandlungen z. N. staatlicher Institutionen, soweit nicht

- Subventionsbetrug - § 264 StGB - (Schl. 5142**)
- Betrug zum Nachteil von Sozialversicherungen und Sozialversicherungsträgern (Schl. 5177**)
- betrügerische Inanspruchnahme von Sozialversicherungs- und Sozialleistungen - *sonstiger Sozialleistungsbetrug- (soweit nicht unter Schlüssel 5177** zu erfassen)* (Schl. 5178**)
- Vorenthalten und Veruntreuen von Arbeitsentgelt -§ 266a StGB- (Schl. 5220**) – *siehe auch entsprechende Definition - (2 und Schreiben LKA BW vom 06.12.96 [nur an BKA])*

Betrugshandlungen z.N. Deutsche Rentenversicherung Bund, der Deutschen Rentenversicherung der Länder, Krankenkassen und Arbeitsämter i.Z.m. der Renten-, Kranken-, Unfallversicherung und ALG I

Schlüssel: „5177*“**

siehe auch Betrügerische Erlangung anderer Sozialleistungen wie z. B. Kinder-, Wohngeld, ALG II und Leistungen nach dem BaföG

Betrügerische Erlangung von Geld oder anderen Sachleistungen von Sozialversicherungsträgern.

Anmerkung: Das Nichtabführen von Beiträgen an die Sozialversicherungen trotz Abführungspflicht wird bereits von Schlüssel: „5220***“ erfasst. (4)

Betrug zum Nachteil von Versicherungen und Versicherungsmissbrauch (§§ 263, 265 StGB)

Schlüssel: „5174*“**

siehe auch betrügerisches Erlangen von Versicherungsleistungen

BKA K-PKS	Richtlinien für die Führung der Polizeilichen Kriminalstatistik i.d.F. vom 01.01.2010	<u>Anlage 3</u> Seite 7
--------------	---	---------------------------------------

Jede ungerechtfertigte Inanspruchnahme von Versicherungsleistungen (soweit nicht Straftatenschlüssel 5177** oder 5178**). (14)

Betrügerische Erlangung von Kfz

Schlüssel: „5111“**

Unter dieser Schlüsselzahl sind betrügerische Handlungen zu erfassen, wenn das angestrebte Gut ein Kraftfahrzeug ist. (2) (3) (5)

Betrügerische Erlangung von Versicherungsleistungen

Schlüssel: „5174“**

siehe auch Betrug zum Nachteil von Versicherungen und Wertersatzbetrug

Jede ungerechtfertigte Inanspruchnahme von Versicherungsleistungen ist hierunter zu verstehen.

Beispiel: Täter beschädigt seine teuren Zusatzscheinwerfer am Fahrzeug, meldet diese als entwendet seiner Versicherung und kassiert die Neuanschaffungssumme aus der Teilkaskoversicherung.

Betrügerische Erlangung von Vertragsabschlüssen

Täter gibt mit dem Ziel der Erlangung von Bargeld oder geldwerten Leistungen in betrügerischer Absicht vor, Verträge unter besonders günstigen Bedingungen abschließen zu können.

Beispiel: Mit geschickt gewählten Äußerungen und Ablenkung des Gegenübers stellt der Werber nicht im Vertrag enthaltene Leistungen als besonders günstig und umfassend heraus, so dass der Interessent ohne weitere Prüfung den Vertrag unterzeichnet. Oftmals werden bei dieser Gelegenheit noch Bestellungen für Abonnements von Zeitschriften „untergeschoben“. (2)

Betrügerische Erlangung anderer Sozialleistungen wie z. B. Kinder-, Wohngeld, ALG II und Leistungen nach dem BaföG.

Schlüssel: „5178“**

siehe auch Betrugshandlungen z. N. Deutsche Rentenversicherung Bund, der Deutschen Rentenversicherung der Länder, Krankenkassen und Arbeitsämter i.Z.m. der Renten-, Kranken-, Unfallversicherung und ALG I

Alle durch Täuschung der vergebenden öffentlichen Stellen betrügerisch erlangten Geld- oder Sachleistungen von Sozialversicherungsträgern (*soweit nicht Straftatenschlüssel 5177***), von Sozialbehörden oder sonstigen öffentlichen Stellen, die sozialpolitisch begründete Vergünstigungen vergeben (z. B. Wohngeld, Kindergeld). (3) (5)

Computerbetrug

Schlüssel: „5175“**

Erfassung aller Fälle, in denen der Tatbestand nach § 263a StGB als erfüllt angesehen wird, mit Ausnahme des Betruges mit rechtswidrig erlangten Debitkarten mit PIN (hier erfolgt die Erfassung unter Straftatenschlüssel 5163**) oder von Zugangsberechtigungen zu Kommunikationsdiensten (hier erfolgt die Erfassung unter Schlüssel 5179**).

Hinweis:

Der Missbrauch von Scheck- und Kreditkarten durch Geldabhebung am Geldautomaten eines anderen als dem ausstellenden Kreditinstitut (§ 266b StGB) stellt keinen Computerbetrug dar (hier erfolgt die Erfassung unter Straftatenschlüssel 5230**) (3) (5) (18) (32)

Computerkriminalität ¹

Schlüssel „8970“**

BKA K-PKS	Richtlinien für die Führung der Polizeilichen Kriminalstatistik i.d.F. vom 01.01.2010	<u>Anlage 3</u> Seite 8
--------------	---	---------------------------------------

Daten von ⇒ **Zahlungskarten** (Betrug mittels rechtswidrig erlangter..)

Debitkarte (Betrug mittels rechtswidrig erlangter ...)

Schlüssel 5162, 5163****

Debitkarten im Sinne dieser Richtlinien sind alle *Zahlungskarten*, deren Einsatz eine sofortige Belastung des Kontos / Abbuchung vom Konto nach Karteneinsatz bewirkt (Gegenteil: Kreditkarte). Debitkarten können ohne PIN (Lastschriftverfahren; Schl. 5162**) bzw. mit PIN (Schl. 5163**) eingesetzt werden. (18)

Direkte Beschaffungskriminalität ¹

Schlüssel „8911*“**

Einmietbetrug

Schlüssel: „5182*“**

Unter diesem Begriff ist sowohl der Betrug z. N. von Beherbergungsstätten als auch z. N. von Privatpersonen zu verstehen. Der Einmietbetrüger gibt vor, er sei willens und in der Lage, für die Überlassung von Räumlichkeiten einschließlich entstehender Nebenkosten den vereinbarten Mietzins zu entrichten. (2) (14)

Einsponbetrug

siehe auch Warenbetrug

Hierbei handelt es sich um eine Form des Warenbetrugs. Der Einsponbetrug wird bandenmäßig begangen und erscheint deshalb besonders gefährlich.

Die „Bandenmitglieder“ täuschen untereinander Geschäfte und dem sorgfältig ausgesuchten Opfer hohe Gewinne vor. Ein Bandenmitglied, als Spanner bezeichnet, tritt als Vermittler in Erscheinung und bringt das „Opfer“ dazu, sich als „Zwischenabnehmer“ an dem „Geschäft“ zu beteiligen, da sich dadurch die Verdienstspanne von der sich bescheiden ausnehmenden „Vermittlungsprovision“ beträchtlich erhöhe. Das Opfer wird in die betrügerischen Geschäfte integriert - „eingesponnen“ - Einsponbetrug.

Sobald der „Zwischenabnehmer“ (Opfer) die gelieferte Ware an den Verkäufer (Bandenmitglied) bezahlt hat, verweigert der Käufer (Bandenmitglied) die Annahme der Waren unter Missbrauch zivilrechtlicher und kaufmännischer - legaler - Ablehnungsgründe. Die Betrugsabsicht ist kaum zu erkennen.

Der Zwischenabnehmer (Opfer) wendet sich wieder an den Verkäufer (Bandenmitglied). Dieser verweigert die Rücknahme der Ware mit dem Hinweis auf den „ordnungsgemäßen Verkauf“.

Der Vermittler (Bandenmitglied) äußert gegenüber Zwischenabnehmer (Opfer), er werde Käufer (Bandenmitglied) rechtlich belangen und trägt dadurch in nicht unerheblichem Maße zur Verschleierung des Betruges bei.

In seiner Verzweiflung ist der Zwischenabnehmer (Opfer) froh, wenn der Verkäufer (Bandenmitglied) „entgegenkommenderweise“ den Verkauf der Ware in Kommission anbietet.

Nicht selten wird dieselbe Ware zur Begehung des nächsten Einsponbetruges verwendet. (2)

Empfangsberechtigungsschwindel

Täter gibt vor, zum Empfang (Einzug) von fremden Forderungen autorisiert zu sein, und gibt, je nach Situation, gefälschte Quittungen aus.

Beispiel: Die Hausangestellte zahlt an den angeblichen Postbeamten den Betrag für die - nicht bestellte - Nachnahmesendung des Hausherrn. (2)

Erschleichen von Krankenhausaufenthalt, ärztliche Behandlung

In der Absicht, Leistung zu erschleichen, werden tatsächliche oder nicht vorhandene körperliche Mängel vorgegeben.

BKA K-PKS	Richtlinien für die Führung der Polizeilichen Kriminalstatistik i.d.F. vom 01.01.2010	Anlage 3 Seite 9
--------------	---	--------------------------------

Beispiel: Hungernder Stadtstreicher liegt abends auf der Straße. Er gibt Sturz durch Stoß eines Unbekannten vor und simuliert starke Kopfschmerzen. Einlieferung ins Krankenhaus erfolgt, wo er Unterkunft und Verpflegung für die Zeit der Beobachtung erhält. (2)

Erschleichen von Beförderungen (Tatort)

Schlüssel: „5150**“**

siehe auch Tatort

Bei der Erschleichung von Beförderung durch ein öffentliches Verkehrsmittel ist der Tatort stets der Feststellort (gültig seit 01.01.2001) (16).

Falsche ⇒ Zahlungskarten (Gebrauch.....)

Schlüssel 5531**

Gartenlaube

siehe auch Wohnraum

Gartenlauben sind nur dann als Wohnung anzusehen, wenn sie ständig oder überwiegend zu Wohnzwecken dienen (Lebensmittelpunkt). (20)

Geldkreditbetrug

Schlüssel: „5141 bis 5145****“**

siehe auch Kreditbetrug

Betrügerisches Erlangen von Darlehen.

Beispiel: Der Täter erschleicht durch unrichtige Angaben Kreditleistungen, d. h. es muss zur Auszahlung des Darlehens kommen. (12) (21)

Geldumtauschschwindel

Unter Vorspiegelung einer bevorstehenden Abwertung des Geldes verspricht der Täter insbesondere alten und ungewandten Personen, deren Geld in wertbeständige Noten umzutauschen. Er lässt sich das „wertlos werdende“ Geld mitgeben und verschwindet. (2)

Geld- und Kassenboten (Raub auf ...)

Schlüssel: „2131**“**

Als Geld- und Werttransporte durch Geld- und Kassenboten (Schlüssel 2131**) sind alle Beförderungen anzusehen, bei denen ausschließlich/überwiegend im Rahmen des beruflichen/geschäftlichen Interesses Geld oder Wertgegenstände transportiert werden. Dies gilt sowohl für Beschäftigte als auch für Geschäftsinhaber/-führer, entsprechende gewerbliche Geld-/Werttransporte oder auch Geldbriefträger. Die Schlüsselzahl 2132** gilt ausschließlich für solche Geld- und Werttransporte, die mit Spezialtransportfahrzeugen – also Fahrzeugen, die bauartbedingt dazu bestimmt sind, entsprechendes Gut geschützt (Panzerung, Spezialbereifung usw.) zu transportieren – durchgeführt werden. (14)

Gewaltkriminalität ¹

Schlüssel: „8920**“**

Grundstücksbetrug

Schlüssel: „5120**“**

- siehe auch Baubetrug-

Betrügerische Handlungen bei Verkauf oder Verpachtung von Grund und Boden zum Nachteil des Kauf-/Pachtinteressenten, insbesondere Anbieten von Grundstücken - auch und gerade im Ausland - in reißerisch aufgemachten Inseraten mit der Feststellung, der Grund könne in wenigen Jahren mit Gewinn abgestoßen werden, obwohl bekannt ist, dass dies aus den verschiedensten Gründen nicht möglich sein wird. (3) (5)

BKA K-PKS	Richtlinien für die Führung der Polizeilichen Kriminalstatistik i.d.F. vom 01.01.2010	<u>Anlage 3</u> Seite 10
--------------	---	---

Grußbestellschwindel

Grußbestellschwindler geben sich fälschlich als Beauftragte von Bekannten oder selbst als frühere Bekannte ihres Opfers oder eines seiner Familienangehörigen aus und erschwindeln sich damit Geld oder Darlehen oder andere geldwerte Leistungen. (2)

Heiratsbetrug

Heiratsbetrüger - hier sind Männer und Frauen gleichermaßen angesprochen - machen sich meist an vermögende Unverheiratete in betrügerischer Absicht heran. Sie streben eine für ihre Zwecke günstige „Vertrauensbasis“ an. Bei der Planung des weiteren gemeinsamen Lebensweges ergaunern sie finanzielle Mittel.

Kontakte werden über Ehe-Vermittlungsinstitute, durch eigene oder fremde Annoncen ebenso gesucht wie auf andere Art und Weise, z. B. auf Reisen, im Urlaub usw. (2)

Hochstapelei

Der Täter tritt meist unter falschem, hochklingendem Namen auf, ausreichend mit akademischen Graden, Adelsprädikaten oder Orden versehen. Nachdem er sich das Vertrauen des zukünftigen Opfers derartig erschlichen hat, begeht er Straftaten wie z. B. Beteiligungs-, Einmiete-, Geld-, Geldkredit-, Heirats-, Stoß-, Waren- oder Warenkreditbetrug.

Hinweis: Nur der typische Hochstapler ist hier einzuordnen. Ansonsten ist eine andere Klassifizierung vorzunehmen. (2)

Hypothekenbetrug

Die betrügerische Erlangung von Hypotheken steht hier im Vordergrund. (2)

Internet: Siehe *Tatmittel* Internet

Kautionsbetrug

Schlüssel: „5135**“**

Täter täuscht solides Unternehmen oder die Verwirklichung einer gewinnbringenden Idee vor. Die Opfer werden als Vertreter, Angestellte oder Mitarbeiter gewonnen und zur Hergabe einer „Sicherheit“ (Kaution) veranlasst. (2) (3) (5)

Kiosk

Schlüssel: „3/420**“**

Kiosk ist ein räumlich fest umschlossenes Thekengeschäft, das dazu bestimmt ist, von Kunden nicht betreten zu werden. (14)

Kommunikationsdienst¹

Schlüssel: „5179**“**

Unter die Kommunikationsdienste fallen alle Übertragungen von Sprache/Ton, Texten und Bildern, unabhängig vom Übertragungsweg. Die Zugangsberechtigung kann dabei eine Karte (Telefonkarte mit Vorausgebühr, Telefonkarte als Kreditkarte, sonstige Zugangsberechtigungskarte / Chip) und/oder ein anderes Zugangsdatum (z. B. Passwort) sein. (13).

Hinweis: Der Schlüssel „5179****“ (Betrug mit Zugangsberechtigungen zu Kommunikationsdiensten) hat bei Überschneidung Vorrang vor Waren-/Warenkreditbetrug (Schlüsselgruppe 5110**).

Kontoeröffnungsbetrug

Schlüssel: „5183**“**

Täter eröffnet unter Verwendung falscher Angaben bei einem Kreditinstitut ein Konto, um unbare Zahlungsmedien und Kontounterlagen zu erhalten, die er in Betrugsabsicht als Zahlungsmittel verwenden will. Falsche Angaben: Der Täter muss falsche Personalien angeben

BKA K-PKS	Richtlinien für die Führung der Polizeilichen Kriminalstatistik i.d.F. vom 01.01.2010	<u>Anlage 3</u> Seite 11
--------------	---	------------------------------------

o.ä. Eine Kontoeröffnung mit richtigen Angaben in der Absicht, mit den Kontodaten selbst oder den erhaltenen unbaren Zahlungsmitteln anschließend z. B. Leistungskreditbetrug (Straftatenschlüssel 5172**) oder Warenkreditbetrug (Straftatenschlüssel 5111** oder 5112**) zu begehen, ist kein Kontoeröffnungsbetrug. (2) (14) (26) (31)

Hinweis: Bei anschließendem betrügerischen Einsatz des durch einen Kontoeröffnungsbetrug erlangten unbaren Zahlungsmittels sind nur bei Einsatz im OFFLINE-Verfahren (Lastschriftverfahren) zusätzlich 'n' Fälle ('n' entspricht der Anzahl der Geschädigten, wobei für verschiedene geschädigte Filialen einer Firma jeweils 1 Fall zu zählen ist) mit Straftatenschlüssel 5162** „Betrug mittels rechtswidrig erlangter Debitkarten ohne PIN (Lastschriftverfahren)“ zu erfassen

Kraftfahrzeug

Definition aus dem StVG (§ 1 (2) des StVG):

"Als Kraftfahrzeuge im Sinne dieses Gesetzes gelten Landfahrzeuge, die durch Maschinenkraft bewegt werden, ohne an Bahngleise gebunden zu sein." (22)

Kreditbetrug (§ 265b)

Schlüssel: „5141*“**

siehe auch Geldkreditbetrug

Täter beantragt mit unrichtigen Angaben Kreditleistungen.

Der Tatbestand ist mit der Vorlage falscher Unterlagen schon erfüllt, es muss nicht zu einer Auszahlung kommen. (12)

Kreditvermittlungsbetrug

Schlüssel: „5188*“**

Ein Kreditvermittlungsbetrug liegt vor, wenn ein Täter in betrügerischer Absicht die Vermittlung von Krediten anbietet und hierfür rechtswidrig Gebühren, Provisionen oder sonstige Vorkosten verlangt, ohne willens oder in der Lage zu sein, die versprochenen Kredite tatsächlich zu vermitteln. (23)

Kreditkarte (Betrug mittels rechtswidrig erlangter...)

Schlüssel: „5164*“**

Kreditkarten im Sinne dieser Richtlinien sind alle *Zahlungskarten*, deren Einsatz eine zeitlich verzögerte Belastung bzw. Abbuchung vom Konto bewirkt (Gegenteil: Debitkarte). (18)

Kurpfuscherei

Hier geben Personen in betrügerischer Bereicherungsabsicht vor, ausreichende Kenntnisse der Schulmedizin oder Naturheilkunde zu besitzen und dadurch im Verbund mit ihren anderen „Fähigkeiten“ in der Lage zu sein, sowohl im physischen als auch psychischen Bereich Heilung herbeiführen zu können. Es werden dabei wertlose Kuren und Heilmittel angeboten. (2)

Ladendiebstahl

Schlüssel: „3/4260*“**

Als Ladendiebstahl werden alle Diebstahlsfälle von ausgelegten Waren durch Kunden während der Geschäftszeit bezeichnet.

Leistungsbetrug

Schlüssel: „5171*“**

siehe auch Warenbetrug

Täter erlangt eine Be- oder Anzahlung, indem er arglistig vortäuscht, er werde eine Leistung vollbringen oder indem er behauptet, er habe eine Leistung vollbracht. In Wirklichkeit leistet

BKA K-PKS	Richtlinien für die Führung der Polizeilichen Kriminalstatistik i.d.F. vom 01.01.2010	<u>Anlage 3</u> Seite 12
--------------	---	------------------------------------

er nichts, hat nichts geleistet oder die Ausführung entspricht qualitativ nicht den Mindestanforderungen. (2) (3) (5) (24)

Leistungserschleichung

Schlüssel: „5150*“**

Bei der Erschleichung von Beförderung durch ein öffentliches Verkehrsmittel ist der Tatort stets der Feststellort (gültig seit 01.01.2001) (16).

Leistungskreditbetrug

Schlüssel: „5172*“**

siehe auch Warenkreditbetrug

Täter erlangt/veranlasst betrügerisch (Werk-) Leistungen ohne Bezahlung/Gegenleistung bzw. nur gegen eine Anzahlung. (3) (5)

Lohnvorschussschwindel

Täter lässt sich in betrügerischer Absicht zur Erlangung eines Lohnvorschusses einstellen, um nach Erhalt desselben die Tätigkeit sofort wieder aufzugeben. (2)

Politisch motivierte Kriminalität

Der politisch motivierten Kriminalität werden Straftaten zugeordnet, wenn in Würdigung der Umstände der Tat und/oder der Einstellung des Täters Anhaltspunkte dafür vorliegen, dass sie

- den demokratischen Willensbildungsprozess beeinflussen sollen, der Erreichung oder Verhinderung politischer Ziele dienen oder sich gegen die Realisierung politischer Entscheidungen richten,
- sich gegen die freiheitliche demokratische Grundordnung bzw. eines ihrer Wesensmerkmale, den Bestand und die Sicherheit des Bundes oder eines Landes richten oder eine ungesetzliche Beeinträchtigung der Amtsführung von Mitgliedern der Verfassungsorgane des Bundes oder eines Landes zum Ziel haben,
- durch Anwendung von Gewalt oder darauf gerichtete Vorbereitungshandlungen auswärtige Belange der Bundesrepublik Deutschland gefährden,
- gegen eine Person gerichtet sind, wegen ihrer politischen Einstellung, Nationalität, Volkszugehörigkeit, Rasse, Hautfarbe, Religion, Weltanschauung, Herkunft oder aufgrund ihres äußeren Erscheinungsbildes, ihrer Behinderung, ihrer sexuellen Orientierung oder ihres gesellschaftlichen Status und die Tathandlung damit im Kausalzusammenhang steht bzw. sich in diesem Zusammenhang gegen eine Institution/Sache oder ein Objekt richtet.

Darüber hinaus werden Tatbestände gem. §§ 80-83, 84-86a, 87-91, 94-100a, 102-104a, 105-108e, 109-109h, 129a, 234a oder 241a StGB nicht erfasst, weil sie Staatsschutzdelikte sind, selbst wenn im Einzelfall eine politische Motivation nicht festgestellt werden kann. (9)

Prospektbetrug (Kapitalanlagebetrug § 264 a StGB)

Schlüssel: „5131*“**

Erfassung ausschließlich derjenigen Fälle, in denen allein der Tatbestand nach § 264a StGB als erfüllt angesehen wird (abstraktes Gefährdungsdelikt).

Unter dem Aspekt des Anlegerschutzes stellt § 264a StGB im Zusammenhang mit dem Angebot und dem Vertrieb von Wertpapieren und anderen Kapitalanlagen insbesondere das Machen unrichtiger vorteilhafter Angaben oder das Verschweigen nachteiliger Tatsachen z. B. in Prospekten oder anderen Darstellungen oder Übersichten über den Vermögensstand unter Strafe. Sofern ein Schaden entsteht, kommt nur § 263 StGB (Straftatenschlüssel 513200 [Anlagebetrug], 513300 [Betrug bei Börsenspekulationen] bzw. 513400 [Beteiligungsbetrug]) in Betracht. (3) (10)

BKA K-PKS	Richtlinien für die Führung der Polizeilichen Kriminalstatistik i.d.F. vom 01.01.2010	<u>Anlage 3</u> Seite 13
--------------	---	------------------------------------

Provisionsbetrug

Schlüssel: „5176*“**

Ist das betrügerische Erlangen von Provision durch Arbeitnehmer z. N. des Arbeitgebers für gefälschte Aufträge, für arglistig erlangte Unterschriften auf zu stornierende Aufträge oder für die arglistige Unterbringung von Aufträgen bei zahlungsunfähigen Kunden. (1) (3) (5)

Rauschgiftkriminalität ¹

Schlüssel „8910*“**

Rennwettbetrug

Vorlegen ungültiger oder gefälschter Tickets oder Wettscheine bei zugelassenen Wettunternehmen oder Weitergabe „sicherer“ Tipps an Wettinteressierte oder betrügerische Manipulationen durch Veranstalter oder sonstige Beteiligte, wie z. B. durch Absprache unter den Jockeys, wer siegen soll. (2)

Sammlungsbetrug

Täter gibt wahrheitswidrig vor, für einen mildtätigen Zweck zu sammeln (Geld, Gegenstände). In Wirklichkeit verwendet er das Gesammelte für eigene Zwecke. (2)

Schienenfahrzeug

siehe Kraftfahrzeug

Ein Schienenfahrzeug gilt nicht als Kraftfahrzeug. (22)

Softwarepiraterie

Schlüssel: „7151/„7152***“**

Die meist organisierten Täter fertigen Raubkopien von kommerzieller Software und verwenden diese gewerbsmäßig. (4): 7152**. Bei rein privater Anwendung (z. B. Computerspiel): 7151**.

Sonstige weitere Straftaten gemäß StGB

Schlüssel: „670079“

Der Schlüssel ist ausschließlich für die kurzfristige (max. für das Jahr der Einführung) und interimswise Darstellung einer neuen Strafrechtsnorm/berücksichtigungswerten Qualifizierung zu nutzen.

Staatsschutzdelikte ¹

Stoßbetrug

siehe auch Warenkreditbetrug (sonstiger)

Lieferanten werden im Vertrauen auf Zahlungswillig- und Zahlungsfähigkeit zur Lieferung von Waren auf Ziel - meist auf Wechsel - veranlasst. Die gelieferten Waren werden zu Schleuderpreisen sofort „abgestoßen“, so dass bei Eintritt der Zahlungsverpflichtung keine Waren mehr vorhanden sind bzw. die Firma sich bis dahin aufgelöst hat, die Initiatoren sich abgesetzt haben.

Beispiel: Täter wickelt mit dem Lieferanten kleine Geschäfte „glatt“ ab, um Bonität vorzutäuschen. Anschließend bezieht er eine bedeutend größere Warenmenge, verschleudert diese und setzt sich ab. (2)

Straftaten gegen Bestimmungen zum Schutze der Jugend ¹

Schlüssel „8960*“**

BKA K-PKS	Richtlinien für die Führung der Polizeilichen Kriminalstatistik i.d.F. vom 01.01.2010	<u>Anlage 3</u> Seite 14
--------------	---	------------------------------------

Straßenkriminalität ¹

Schlüssel: „8990*“**

Die unter „Straßenkriminalität“ aufzuführenden Straftaten werden in ihrer Tatphase ausschließlich oder überwiegend auf öffentlichen Straßen, Wegen oder Plätzen - einschließlich öffentlicher Verkehrsmittel - begangen und sind durch Präventionsmaßnahmen reduzierbar. Zu Straßen, Wegen oder Plätzen gehören z. B. auch Sportstadien.

(33)

Subventionsbetrug (§ 264 StGB)

Schlüssel: „5142*“**

Erfassung ausschließlich derjenigen Fälle, in denen der Tatbestand nach § 264 StGB als erfüllt angesehen wird: Leistungen aus öffentlichen Mitteln an private oder öffentliche Betriebe oder Unternehmen, die wenigstens zum Teil ohne marktmäßige Gegenleistungen gewährt werden und der Förderung der Wirtschaft dienen sollen, werden durch Täuschung über subventionserhebliche Tatsachen in Anspruch genommen. (3) (5)

Tageswohnungseinbruch

Schlüssel: „436**“**

Von einem Tageswohnungseinbruch (TWE) ist auszugehen, wenn die Tatzeit zwischen 06:00 und 21:00 Uhr liegt. Lässt sich die Tatzeit nicht auf eine Zeit zwischen diesem Zeitraum bestimmen, liegt kein TWE vor. (3)

Taschendiebstahl

Schlüssel: „*90**“**

Diebstähle, bei denen der Täter heimlich seinem Opfer **unmittelbar aus der am Körper befindlichen Kleidung** oder den in **unmittelbarem körperlichem Gewahrsam** befindlichen, d. h. am Körper mitgeführten Gegenständen Geld oder andere Sachen (auch unbare Zahlungsmittel) entwendet.

Kein Taschendiebstahl ist demnach Diebstahl aus abgestellten Taschen aller Art oder aus abgelegter Bekleidung. (6)

Tatmittel Internet - Sonderkennung -

Tabelle 05

Bei der Sonderkennung „Tatmittel Internet“ handelt es sich nicht um eine Qualifizierung im Hinblick auf besondere Fähigkeiten und Fertigkeiten des Täters oder die Tatbegehungsweise. Vielmehr kommt es darauf an, ob das **Internet als Tatmittel** eingesetzt wurde.

Technisch gesehen umfasst das Internet zum Beispiel folgende Dienste:

- WWW (grafisch und ansprechend aufbereitete Informationsquellen – sog. Websites)
- E-Mail (elektronische Post)
- News („schwarze Bretter“ im Internet)
- FTP (Datenaustausch)
- Chat (Echtzeitkommunikation über die Tastatur)

Erfasst werden grundsätzlich alle Delikte, zu deren Tatbestandsverwirklichung das Medium Internet als Tatmittel verwendet wird - die Verwendung eines PC/Notebook pp. allein reicht nicht aus -. Hier kommen sowohl Straftaten in Betracht, bei denen das bloße Einstellen von Informationen in das Internet bereits Tatbestände erfüllen (sog. Äußerungs- bzw. Verbreitungsdelikte) als auch solche Delikte, bei denen das Internet als Kommunikationsmedium bei der Tatbestandsverwirklichung eingesetzt wird.

Zur Orientierung dient folgende, nicht abschließende, Aufzählung:

- Verbreitung, Besitzverschaffung pornografischer Schriften
- Betrugsdelikte z. B. Waren-, Warenkreditbetrug, Leistungs-, Leistungskreditbetrug i.Z.m. Online-Auktionen, bzw. Online-Shops
- Verbreitung urheberrechtlich geschützter Werke über Internet-Tauschbörsen

BKA K-PKS	Richtlinien für die Führung der Polizeilichen Kriminalstatistik i.d.F. vom 01.01.2010	Anlage 3 Seite 15
--------------	---	-----------------------------

- Beleidigung, Bedrohung mittels E-Mail
- Delikte der IuK-Kriminalität
Aus phänomenologischer Sicht sind hier beispielhaft zu nennen:
 - Verbreiten von Schadensprogrammen (Viren, Würmer, Trojanische Pferde)
 - Datenveränderung/Computersabotage durch sog. DDoS-Angriffe
 - Ausspähen von Daten durch „Hacking“-Angriffe
 - Missbrauch fremder Rechner zum Zwecke der Softwarepiraterie
 - Missbrauch fremder Zugangsdaten für die Nutzung von Internetdiensten
 - Verbreiten von illegal funktionierenden Internet-Einwahlprogrammen (Dialer)

Fälle, welche die Bedingung "Wirtschaftskriminalität = ja" und "Tatmittel Internet = ja" erfüllen, sind mit *beiden* Sonderkennungen zu erfassen.

Wenn das Internet im Hinblick auf die *Tatbestandsverwirklichung* eine *lediglich untergeordnete Rolle* spielt, beispielsweise wenn Kontakte bzw. Kontaktversuche zwischen Täter und Opfer der eigentlichen Tat vorgelagert sind, dann ist die Sonderkennung "Tatmittel INTERNET" *nicht* zu verwenden. (30)

Insbesondere in folgenden Schlüsselbereichen ist „Tatmittel Internet“ erwartungswidrig, deshalb beim Auftreten anhand der jeweiligen Fallkonstellation **nachzuprüfen**:

- 0000** Straftaten gegen das Leben
- 2100** Raub, räuberische Erpressung und räuberischer Angriff auf Kraftfahrer
- 2250** Fahrlässige Körperverletzung
- 2330** erpresserischer Menschenraub
- 2340** Geiselnahme
- ***** Diebstahl insgesamt
- 6400** Brandstiftung und Herbeiführen einer Brandgefahr
- 6750** Sprengstoff- und Strahlungsverbrechen
- 6760** Straftaten gegen die Umwelt
- 6770** Gemeingefährliche Vergiftung
- 7300** Rauschgiftdelikte (soweit nicht bereits mit anderer Schlüsselzahl erfasst)
- 7400** Straftaten gegen strafrechtliche Nebengesetze auf dem Umweltsektor (neben Schlüssel 7160**)

Tatort bei Erschleichen von Beförderung¹
(16).

Schlüssel: „5150“**

Tatort bei Verletzung der Unterhaltspflicht¹

Schlüssel: „6710“**

Trickbetrug

ist Betrug, der unter Anwendung besonderen Geschicks, besonderer List und Raffinesse oder – neuer – besonderer Methoden begangen wird.

Hinweis: Es ist immer vorher zu prüfen, ob der Einzelfall nicht dem Warenbetrug, Warenkreditbetrug, Wechselfallenschwindel u. a. zuzuordnen ist. (2)

Abgrenzung zum **Trickdiebstahl**: Wenn der Täter vorgibt, öffentlich Bediensteter mit Vollzugsaufgaben (Polizei, Zoll, Gerichtsvollzieher o. a.) zu sein und dadurch die Herausgabe der angestrebten Beute erwirkt, liegt aufgrund der für das Opfer

BKA K-PKS	Richtlinien für die Führung der Polizeilichen Kriminalstatistik i.d.F. vom 01.01.2010	<u>Anlage 3</u> Seite 16
--------------	---	------------------------------------

bestehenden Zwangslage keine freiwillige Vermögensverfügung, sondern eine Wegnahmehandlung (Trickdiebstahl) vor. (14)

Trickdiebstahl

liegt vor, wenn der Täter durch

- Täuschung/Irrtumserregung ein (kurzfristiges) Vertrauensverhältnis zu seinem Opfer aufbaut (z. B. durch Vorgabe einer Dienstleister-, Behörden- oder Amtseigenschaft),
- Ablenkung (z. B. durch Anrempeln, Beschmutzen der Kleidung) die verminderte Wahrnehmungs- bzw. Reaktionsfähigkeit des Opfers nutzt, um (zunächst unbemerkt) den Gewahrsam über eine fremde Sache zu erlangen. (14)

Umschuldungsbetrug

Beim Umschuldungsbetrug werden alle bestehenden Verbindlichkeiten in der Weise abgelöst, dass nur noch eine Verbindlichkeit gegenüber einem Unternehmen besteht, welches einen überhöhten Zinssatz zugrunde legt, die Zinsen immer aus der ursprünglichen Gesamtkreditsumme berechnet, gestaffelt nach Laufzeit lediglich eine prozentuale Auszahlung des Kredites vornimmt, die in der Regel unter 95 % liegt und überhöhte Kreditkosten (Vorausgebühren) berechnet.

Beispiel: Täter nimmt zum Opfer durch Inserate oder über Schuldnerverzeichnisse Kontakt auf. Die Bedingungen der Schuldenzusammenfassung werden vom Täter nicht in der erforderlichen Ausführlichkeit erläutert und vom Opfer nicht verstanden. Bis es zur erforderlichen Einvernahme des Täters mit den Gläubigern des Opfers kommt, muss letzteres die vereinbarten Gebühren und Raten bezahlen. In den meisten Fällen stellt sich erst dann heraus, dass eine Schuldenzusammenfassung wegen der fehlenden Zustimmung der Gläubiger oder den zu hohen Kosten undurchführbar ist. (2)
(3) (5)

Umweltkriminalität ¹

Schlüssel: "89800"**

Unterstützungsschwindel

Hier werden körperliche Mängel oder Not und Elend vorgetäuscht, um Mitleid zu erregen und Zuwendungen zu ergaunern.

Siehe auch Betrug zum Nachteil von Sozialversicherungen und Sozialversicherungsträgern (2)

Untreue bei Kapitalanlagegeschäften

Schlüssel: „5211“**

Täter verwendet ihm für Anlagegeschäfte (z. B. Immobilienkauf, Vermögensverwaltung, Anlage in Wertpapieren und Beteiligungen) treuhänderisch/übergebene Gelder zweckwidrig und fügt dem Anleger dadurch einen Vermögensnachteil zu. (4)

Überweisungsbruch

in Schlüssel: „5183“**

ist Betrug mittels ge- oder verfälschter Überweisungsträger oder Zahlungsaufträge, die geeignet sind, bei Banken Überweisungen zu veranlassen.

Die Urkundenfälschung wird als Vorbereitungshandlung nicht erfasst (hier liegt eine "natürliche Handlungseinheit im Sinne der PKS-Richtlinien vor - siehe Beispiel 41 der Beispielsammlung; Anlage 5 der PKS-Richtlinien -) (27)

BKA K-PKS	Richtlinien für die Führung der Polizeilichen Kriminalstatistik i.d.F. vom 01.01.2010	<u>Anlage 3</u> Seite 17
--------------	---	------------------------------------

Verkehrsdelikte ¹

Vermittlungsbetrug

- siehe auch *Arbeitsvermittlungsbetrug*-

Täter in diesen Bereichen geben wahrheitswidrig in betrügerischer Absicht vor, das Gewünschte vermitteln zu können, obwohl sie dazu weder willens noch in der Lage sind, sondern es nur auf das Abkassieren fiktiver Gebühren und Vorkosten abgesehen haben.

Es kann sich um die betrügerische Vermittlung von:

- Titeln und Orden,
- Miet-Wohnungen,
- Immobilien,
- Hypotheken,
- Waren,
- Aufträgen oder Lizenzen,
- Heiraten,
- Krediten u. a.

handeln.

Beispiel: Täter gibt vor, junge gutaussehende Asiatinnen zwecks Heirat vermitteln zu können, benötige aber für seine entstehenden Unkosten (Telefonate, Flugticket etc.) eine angemessene Anzahlung. In Wirklichkeit war er weder willens noch in der Lage, wie vorgegeben zu verfahren. Vielmehr hatte er es nur auf das Kassieren der Geldbeträge angelegt. (2)

Verrat von Betriebs- und Geschäftsgeheimnissen (§ 17 Abs. 1 UWG)

Schlüssel: „7153*“**

Arbeitnehmer eines Geschäftsbetriebes teilt aus Eigennutz, Wettbewerbsgründen, um einen anderen zu begünstigen oder in Geschäftsschädigungsabsicht ein Geschäfts- oder Betriebsgeheimnis, das ihm vermöge des Dienstverhältnisses anvertraut oder zugänglich gemacht worden ist, unbefugt an Dritte mit. (4)

Verrat von Betriebs- und Geschäftsgeheimnissen (§ 17 Abs. 2 UWG)

Schlüssel: „7154*“**

Täter verschafft oder sichert sich unbefugt von einem Arbeitnehmer oder unter Einsatz besonderer Mittel und Methoden, aus Wettbewerbsgründen, Eigennutz, zugunsten eines Dritten oder in Geschäftsschädigungsabsicht ein Betriebs- oder Geschäftsgeheimnis, verwertet dieses unbefugt oder teilt es unbefugt jemandem mit. (4)

Versicherungsbetrug

Schlüssel: „5174*“**

Bis 1997 § 265 StGB: In betrügerischer Absicht wird eine gegen Feuersgefahr versicherte Sache in Brand gesetzt oder ein versichertes Schiff zum Sinken oder Stranden gebracht. (3)
(5) Seit 1998 § 265 StGB „Versicherungsmissbrauch“ mit erweitertem Umfang. (14)

- siehe dort und bei *Betrug zum Nachteil von Versicherungen* -.

Versicherungsmissbrauch

Schlüssel: „5174*“**

Seit 1998 „Versicherungsmissbrauch“ § 265 StGB mit erweitertem Umfang, davor Versicherungsbetrug (14)

- siehe dort und bei *Betrug zum Nachteil von Versicherungen* -.

BKA K-PKS	Richtlinien für die Führung der Polizeilichen Kriminalstatistik i.d.F. vom 01.01.2010	<u>Anlage 3</u> Seite 18
--------------	---	------------------------------------

Vorteilsannahme

Schlüssel: „6511*“**

Amtsträger (vgl. die in § 331 Abs. 1 bis 3 StGB Genannten) fordert, lässt sich versprechen oder nimmt eine vorteilhafte Gegenleistung für eine vergangene oder zukünftige Diensthandlung an. (4)

Vorteilsgewährung

Schlüssel: „6521*“**

Täter bietet an, verspricht oder gewährt den in § 333 Abs. 1 und 2 StGB genannten Amtsträgern einen Vorteil als Gegenleistung für die künftige Vornahme einer in deren Ermessen stehenden Diensthandlung an. (4)

Warenbetrug

Schlüssel: „5113*“**

siehe auch Einspon- und Leistungsbetrug

Beim Warenbetrug verspricht der Täter Ware zu liefern, was er jedoch nicht oder nur in minderwertiger Qualität tut, oder er behauptet, Ware geliefert zu haben, obwohl das nicht der Fall war.

Die Ware stellt gewissermaßen das Mittel zum Betrug dar, während das Ziel des Betrügers die Erlangung der Bezahlung ist. (2) (3) (5) (24)

Hinweis: Bei (Werk-)Leistungen ist der Leistungsbetrug (Schlüssel: 5171**) zu erfassen.

Warenkreditbetrug (sonstiger)

Schlüssel: „5112*“**

siehe auch Stoßbetrug

Beim Warenkreditbetrug steht die betrügerische Erlangung von Waren ohne Gegenleistung oder durch Anzahlung im Vordergrund. Ist die erlangte Ware ein Kraftfahrzeug so ist unter Schlüssel „5111***“ zu erfassen. (3) (5)

Warenvermittlungsbetrug

siehe auch Vermittlungsbetrug

Wechselbetrug

Schlüssel: „5144*“**

Beim Wechselbetrug werden wertlose, uneinbringliche, ge- oder verfälschte Akzente (Wechsel) unter Vorspiegelung der Zahlungsfähigkeit und -willigkeit bei Fälligkeit dem Wechselnehmer (Remittent) gegeben, um diesen zu einer ihn vermögensschädigenden Verfügung zugunsten des Bezogenen (Akzeptanten) oder des Ausstellers oder eines Indossanten zu veranlassen.

Der - jeweilige - Wechselinhaber (Remittent) kann die Wechselschuldner (Aussteller, Bürgen, Indossanten) in Regress nehmen.

Beispiel: Der in Zahlungsschwierigkeiten befindliche Firmeninhaber schöpft beim Wechselnehmer Kapital, indem er Wechsel akzeptiert, obwohl er weiß, dass er am Verfallsdatum nicht in der Lage sein wird, die Wechselsumme zu begleichen. Der Wechsel geht zu Protest. (2) (3) (5)

Wechselfallenschwindel

Wechselfallenschwindler betrügen beim Geldwechseln, indem sie unter Ablenkung des Wechslers durch Tricks oder mit Hilfe eines Mittäters den zu wechselnden Betrag und das Wechselgeld ausgehändigt erhalten.

Hinweis: Nimmt der Täter das Geld selbst an sich, so ist die Tat als Trickdiebstahl zu behandeln. (2)

BKA K-PKS	Richtlinien für die Führung der Polizeilichen Kriminalstatistik i.d.F. vom 01.01.2010	Anlage 3 Seite 19
--------------	---	-----------------------------

Wertersatzbetrug

Reiseschecks (traveler cheques) werden vom Berechtigten eingelöst. Dieser gibt später vor, er habe die Reiseschecks verloren. Der Berechtigte stellt Rückerstattungsansprüche, die gewährt werden müssen, da die Reiseschecks gegen Abhandenkommen versichert sind (Wertersatz).

Hinweis: Traveler cheques tragen in der linken oberen Ecke die Unterschrift des Berechtigten. Beim Einlösen hat der Berechtigte links unten zu unterschreiben. Der Schecknehmer hat demzufolge die Vergleichsunterschrift. Üblicherweise wird ein amtlicher Ausweis des Einlösers eingesehen, um die drei Unterschriften miteinander zu vergleichen.

Beispiel: Bei Einlösung der Reiseschecks verstellt der Berechtigte seine Unterschrift, um später seine Rückerstattungsansprüche glaubhaft vortragen zu können. (2)

Wertpapierbetrug

Schlüssel: „5145*“**

Beim Wertpapierbetrug werden entweder ge- oder verfälschte Wertpapiere verwendet oder echten wertlosen Papieren wird ein bestimmter, nicht zutreffender Wert zugeordnet (soweit nicht Straftatenschlüssel 5130**). (3) (5)

Wirtschaftskriminalität ¹

Schlüssel „8930*“**

Wohnung

siehe Wohnraum

Wohnraum in Verbindung mit

Schlüssel: „3/435**“ und „3/436****“**

Wohnräume sind alle unbeweglichen Objekte, die für einen längeren Aufenthalt ausgestattet sind. Begriff „Wohnraum“ wurde bis einschließlich 1998 verwendet.

Ab 1999 stattdessen „Wohnung“, vergl. § 244 Abs. 1 Nr. 3 StGB. (14, 16). Bis zu einer höchstrichterlichen Entscheidung gilt dabei:

"Der Wohnungsbegriff des § 244 Abs. 1 Satz 3 StGB ist enger auszulegen als der des § 123 Abs. 1 StGB (Hausfriedensbruch): "Zubehörflächen" wie Flure, Treppen, Keller-, Wasch- und Bodenräume sind beim § 244 nur dann enthalten, wenn sie vom eigentlichen Wohnbereich aus unmittelbar zugänglich sind, wie in der Regel in Einfamilienhäusern. Kann der betreffende Dachboden- oder Kellerraum pp. dagegen erst durch Verlassen der Wohnungstür über einen vom Treppenhaus oder Hausflur abgehenden Zugang erreicht werden, ist er nicht mehr der "Wohnung" im Sinne des § 244 zuzurechnen (ist also ggf. unter § 243 zu erfassen). Es kommt dann nicht darauf an, ob die abtrennende Tür üblicherweise offen oder verschlossen gehalten wird."

Zahlungskarten

Oberbegriff für ⇒Kreditkarten und ⇒Debitkarten.

Betrug mittels rechtswidrig erlangter Daten von Zahlungskarten: Schlüssel 5165**

Gebrauch falscher Zahlungskarten: Schlüssel 5531**

Nachmachen, Verfälschen, Verschaffen, Feilhalten oder

Überlassen falscher Zahlungskarten: Schlüssel 5532**

(18)

BKA K-PKS	Richtlinien für die Führung der Polizeilichen Kriminalstatistik i.d.F. vom 01.01.2010	<u>Anlage 3</u> Seite 20
--------------	---	---

Zechbetrug**Schlüssel: „5184***“**

Der Täter gibt durch die Bestellung von Speisen und Getränken in betrügerischer Absicht Zahlungswilligkeit und -fähigkeit vor. (14)

Änderungsnachweis

	Datum	Änderungen	Grund der Änderung
0.0	11.10.2005		Übernahme aus Berichtsjahr 2005
	11.10.2005	Schl. 5183 Kontoeröffnungsbetrug Text geändert	50. AT, K-PKS, TOP 3.1.3 a)
	11.10.2005	Schl. 5183 Überweisungsbetrug Text geändert	50. AT, K-PKS, TOP 3.1.3 b)
	20.12.2005	S. 2 „Hinweis zu den Schlüsselzahlen“, vormali- gen 2. Satz gestrichen	50. AT, KPKS, TOP 3.4.2
	20.12.2005	Abrechnungsbetrug im Gesundheitswesen	50. AT, KPKS, TOP 3.4.3, 2. Punkt
	20.12.2005	Def. Wirtschaftskriminalität	50. AT KPKS, TOP 3.4.4
	20.12.2005	Tatmittel Internet	50. AT KPKS, TOP 3.6 und Umlaufverfahren
	08.08.2006	Kontoeröffnungsbetrug	52. AT KPKS, TOP 2.1.1
	08.08.2006	Computerbetrug	52. AT KPKS, TOP 2.3.1
	10.08.2006	Straßenkriminalität	52. AT KPKS, TOP 2.2.10
1.0	Stand: 20.11.2006		
	04.08.08	Schl. 5177 und 5178 Sozialbetrug, Abgrenzung d. Schlüssel	53. AT KPKS, TOP 2.3.2
	04.08.08	Prospektbetrug	Antrag LKA HH vom 01.07.08; Schreiben an KPKS-Mitglieder vom 21.07.08
	11.08.08	Anpassung auf sechsstel- ligen Straftatenschlüssel (**)	Einführung des sechsstelligen Straftatenschlüssel (01.01.08)
	27.08.08	Gesamt-Aktualisierung	Anpassung an Rili
	27.08.08	Wirtschaftskriminalität Schl. 8930**	Anpassung an aktuelle Fassung des § 74c GVG
	31.08.09	Gesamt	Textänderungen (redaktionell) gem. Be- schluss 2.4 der 56. AT



LKA BW

POLAS-BW Katalog Delikte

Stand 01.2010



Baden-Württemberg

LANDESKRIMINALAMT

Inhaltsverzeichnis

[Erläuterungen zu Deliktkatalog](#)

[Delikte](#)

Schlüssel		Bezeichnung
<u>01*****</u>	<u>04*****</u>	<u>Straftaten gegen das Leben</u>
<u>11*****</u>	<u>14*****</u>	<u>Straftaten gegen die sexuelle Selbstbestimmung</u>
<u>21*****</u>	<u>23*****</u>	<u>Rohheitsdelikte und Straftaten gegen die persönliche Freiheit</u>
<u>30*****</u>	<u>39*****</u>	<u>Diebstahl ohne erschwerende Umstände</u>
<u>40*****</u>	<u>49*****</u>	<u>Diebstahl unter erschwerenden Umständen</u>
<u>51*****</u>	<u>56*****</u>	<u>Vermögens- und Fälschungsdelikte</u>
<u>61*****</u>	<u>67*****</u>	<u>Sonstige Straftatbestände</u>
<u>71*****</u>	<u>74*****</u>	<u>Strafrechtliche Nebengesetze</u>
<u>81*****</u>	<u>87*****</u>	<u>Keine Straftaten</u>
<u>99*****</u>		<u>Politische Straftat/Staatschutzdelikt</u>

Erläuterungen zu "Deliktkatalog"

KPMD siehe "KPMD-RICHTLINIEN - Katalog meldepflichtiger Straftaten"

Zeichenerklärung

Schadensdelikt.
S Im Datenfeld "Schadenshöhe" ist der entstandene Schaden/Geldwert einzutragen.
Siehe Benutzerhandbuch POLAS-BW "Fall"

Opferdelikt.
O In dem Register "Opferdaten" sind Angaben über das Opfer zu machen.
Siehe Benutzerhandbuch POLAS-BW "Fall"

Wirtschaftskriminalität (siehe Benutzerhandbuch POLAS-BW "Fall")
J Im Datenfeld "Sonderkennung" muss der Kenner "WIKRI" eingetragen sein
(absolute Delikte der Wirtschaftskriminalität)

N Wirtschaftskriminalität ist auszuschließen.

Internetkriminalität
J Im Datenfeld "Sonderkennung" muss der Kenner "INTERNET" eingetragen sein
(absolute Delikte der Internetkriminalität)

Zu beachtende Hinweise

Betrugsdelikte Erläuterung/Abgrenzung der Betrugsarten siehe PKS-Rili, Anlage 6 (im Intranet abrufbar)

Betrugsdelikte mittels rechtswidrig erlangter unbarer Zahlungsmittel
(**Schlüssel 51610000 bis 51650000**) sind vorrangig zu erfassen.

Erpresserischer Menschenraub **Schlüssel 23307900 bis 23330000**
Geschütztes Rechtsgut sind neben dem Vermögen des Erpressten die Freiheit und die psychophysische Integrität des Entführten bzw. des in Sorge Gebrachten
(Nötigung eines Dritten zu einer **Erpressung**)

Geiselnahme und Nötigung **Schlüssel 23407900 bis 23430000 und 23227900**
Kein Vermögens-, sondern ein Freiheits- und konkretes Lebensgefährdungsdelikt. In Verbindung mit Raubüberfällen nur möglich, wenn Geiselnahme zum Zweck des freien Abzugs erfolgt (Nötigung eines Dritten zu einer **Handlung**)

Diebstahl **Schlüssel 3..11000, 3..11033, 3..11034, 3..21000, 3..21035, 3..21036 und 3..31000**

Einteilung Diebstahl (Diebstahl unter erschwerenden Umständen)	
Stellen 1-6 (BKA)	
****00	Diebstahl insgesamt
***100	Diebstahl insgesamt von Kraftwagen
***200	Diebstahl insgesamt von Mopeds und Krafträdern
***300	Diebstahl insgesamt von Fahrrädern
***400	Diebstahl insgesamt von Schusswaffen
***500	Diebstahl insgesamt von unbaren Zahlungsmitteln
***600	Diebstahl insgesamt von amtlichen Siegeln und Stempeln, Vordrucken für Ausweise und Kfz-Papiere
***700	Diebstahl insgesamt von/aus Automaten
***800	Diebstahl insgesamt von Antiquitäten, Kunst- und sakralen Gegenständen
*05*00	Diebstahl insgesamt in/aus Banken, Sparkassen, Postfilialen und -agenturen und dgl.
*10*00	Diebstahl insgesamt in/aus Dienst-, Büro-, Fabrikations-, Werkstatt- und Lagerräumen
*15*00	Diebstahl insgesamt in/aus Gaststätten, Kantinen, Hotels und Pensionen
*20*00	Diebstahl insgesamt in/aus Kiosken
*25*00	Diebstahl insgesamt in/aus Warenhäusern, Verkaufsräumen, Selbstbedienungsläden
*26*00	Diebstahl insgesamt Ladendiebstahl
*30*00	Diebstahl insgesamt in/aus Schaufenstern, Schaukästen und Vitrinen
*35*00	Diebstahl insgesamt in/aus Wohnungen
436*00	Tageswohnungseinbruch
*40*00	Diebstahl insgesamt in/aus Boden-, Kellerräumen und Waschküchen
*45*00	Diebstahl insgesamt in/aus überwiegend unbezogenen Neu- und Rohbauten, Baubuden und Baustellen
*50*00	Diebstahl insgesamt in/aus Kraftfahrzeugen
*55000	Diebstahl insgesamt an Kraftfahrzeugen
*71000	Diebstahl insgesamt von Betäubungsmitteln aus Apotheken
*72000	Diebstahl insgesamt von Betäubungsmitteln aus Arztpraxen
*73000	Diebstahl insgesamt von Betäubungsmitteln aus Krankenhäusern
*74000	Diebstahl insgesamt von Betäubungsmitteln bei Herstellern und Großhändlern
*75000	Diebstahl insgesamt von Rezeptformularen zur Erlangung von Betäubungsmitteln
*90*00	Diebstahl insgesamt Taschendiebstahl
*95000	Diebstahl insgesamt Großviehdiebstahl
Stelle 7 und 8 (Baden-Württemberg)	
02	BEISCHLAFDIEBSTAHL
03	EINMIETEDIEBSTAHL
04	EINSCHLEICHDIEBSTAHL
05	EINSTEIGEDIEBSTAHL
07	DURCH FETISCHISTEN - WÄSCHEDIEBSTAHL
08	DURCH MAUERDURCHBRUCH
09	TRICKDIEBSTAHL
21	DURCH ANHALTER UND ANDERE MITFAHRER
22	DURCH KOLLEGEN
23	DURCH FALSCH BEAMTE/ANG./BEAUFTRAGTE U.A.
25	DURCH HAUSIERER/BETTLER
28	DURCH WERBER/REISENDEN
29	DURCH PERSONAL
31	AN IM FAHRZEUG MITGENOMMENEN PERSONEN
32	LADUNGSDIEBSTAHL
33	VON KRAFTWAGEN - PKW

34	VON KRAFTWAGEN - LKW
35	VON ZULASSUNGSPFLICHTIGEM KRAFTRAD
36	VON VERSICHERUNGSPFLICHTIGEM KRAFTRAD
50	VON SPRENGSTOFF

Deliktkategorie

Schlüssel	Bezeichnung
1	STGB
50	AUSLÄNDERRECHT
60	WAFFENRECHT
70	BTM-RECHT
80	SONSTIGE STRAFRECHTLICHE NEBENGESETZE
90	EREIGNISSE

Sonderkennung

Schlüssel	Bezeichnung
WIKRI	WIRTSCHAFTSKRIMINALITÄT
HSGW	HÄUSLICHE GEWALT
INTERNET	INTERNETKRIMINALITÄT

Delikt (numerisch geordnet)

** Speicherfristen ungeklärte Straftat 1 M = 1 Monat, 5 = 5 Jahre, 30 = 30 Jahre

Delikte mit * = inaktuelle Delikte

Delikt	Schlüssel	Abk. Gesetz	Strafbestimmungen	Bemerkungen	Opferdelikt (O)	Schadensdelikt (S)	Wirtschaftskriminalität	Internet	Häusliche Gewalt	INPOL-relevant	PKS-relevante Delikte	** Speicherfristen ungeklärte Straftat	Stratrefreiliche Nebengesetze	Versuch bei Nebengesetzen ausgeschlossen	Eingabe zugelassen
Mord (Sonstiger)	01007900	StGB	§ 211		O		N			J	J	60			J
*Verdeckungsmord	01007999	StGB	§ 211							N	J	60			N
Mord i.Z.m. Raubdelikten (einschl. Verdeckungsmord)	01100000	StGB	§ 211	Falls beide Mordarten (01100000 und 01200000) vorliegen, erhält der Schlüssel 01200000 Vorrang gegenüber 01100000	O	S	N			J	J	60			J
Mord i.Z.m. Sexualdelikten (einschl. Verdeckungsmord)	01200000	StGB	§ 211	Falls beide Mordarten (01100000 und 01200000) vorliegen, erhält der Schlüssel 01200000 Vorrang gegenüber 01100000	O		N			J	J	60			J
Totschlag	02001000	StGB	§ 212		O		N			J	J	30			J
Minder schwerer Totschlag	02002000	StGB	§ 213		O		N			J	J	30			J
Tötung auf Verlangen	02003000	StGB	§ 216		O		N			N	J	5			J
*Kindestötung	02201099	StGB	§ 212							N	J	30			N
Fahrlässige Tötung - nicht i.V.m. Verkehrsunfall	03000000	StGB	§ 222	Nicht in Verbindung mit Verkehrsunfall	O		N			N	J	5			J
Abbruch der Schwangerschaft	04001000	StGB	§ 218				N			N	J	5			J
Abbruch der Schwangerschaft - ohne oder mit unrichtiger ärztlicher Feststellung	04002000	StGB	§ 218b	Daten über einen Schwangerschaftsabbruch nach § 218 Abs.3 (Schwangerschaftsabbruch durch die Schwangere selbst sowie Anstiftung und Beihilfe dazu) dürfen nicht gespeichert werden			N			N	J	5			J
*Abbruch der Schwangerschaft - ohne ärztliche Feststellung	04002001	StGB	§ 218b							N	J	5			N
*Unrichtige ärztliche Feststellung	04002002	StGB	§ 218b							N	J	5			N

Delikt (numerisch geordnet)

** Speicherfristen ungeklärte Straftat 1 M = 1 Monat, 5 = 5 Jahre, 30 = 30 Jahre

Delikte mit * = inaktuelle Delikte

Delikt	Schlüssel	Abk. Gesetz	Strafbestimmungen	Bemerkungen	Opferdelikt (O)	Schadensdelikt (S)	Wirtschaftskriminalität	Internet	Häusliche Gewalt	INPOL-relevant	PKS-relevante Delikte	** Speicherfristen ungeklärte Straftat	Strafrechtliche Nebengesetze	Versuch bei Nebengesetzen ausgeschlossen	Eingabe zugelassen
Ärztliche Pflichtverletzung bei einem Schwangerschaftsabbruch	04003000	StGB	§ 218c	Daten über einen Schwangerschaftsabbruch nach § 218 Abs.3 (Schwangerschaftsabbruch durch die Schwangere selbst sowie Anstiftung und Beihilfe dazu) dürfen nicht gespeichert werden			N			N	J	5			J
Werbung für den Abbruch der Schwangerschaft	04004000	StGB	§ 219a				N			N	J	5			J
Inverkehrbringen von Mitteln zum Abbruch der Schwangerschaft	04005000	StGB	§ 219b				N			N	J	5			J
*Unzucht mit Abhängigen - Erziehung	11000093	StGB	§ 174							N	J	5			N
*Unzucht mit Abhängigen - Amtsstellung	11000094	StGB	§ 174							N	J	5			N
*Gewaltunzucht	11000095	StGB	§ 176							N	J	5			N
*Sexueller Missbrauch von Schutzbefohlenen - unter 16 Jahren	11000096	StGB	§ 174							N	J	5			N
*Sexueller Missbrauch von Schutzbefohlenen - Abhängigkeitsmissbrauch - unter 18 Jahren	11000097	StGB	§ 174							N	J	5			N
*Sexueller Missbrauch von Schutzbefohlenen - Eigenes Kind/Adoptivkind	11000098	StGB	§ 174							N	J	5			N
*Sexueller Missbrauch von Schutzbefohlenen - Handlung vor Schutzbefohlenen	11000099	StGB	§ 174							N	J	5			N
*Vergewaltigung - überfallartig - Einzeltäter	11110001	StGB	§ 177							J	J	30			N
*Sexuelle Nötigung - überfallartig - Einzeltäter	11110002	StGB	§ 177							J	J	30			N
Vergewaltigung/Sex.Nötigung - Überfallartig - Einzeltäter gem. § 177 (2) Nr. 1 StGB	11110010	StGB	§ 177 (2) Nr.1		O		N			J	J	30			J
Vergewaltigung/Sex.Nötigung - Überfallartig - Einzeltäter - Qualifiz. gem. § 177 (3) und (4) StGB	11110020	StGB	§ 177 (3) und (4)		O		N			J	J	30			J
Vergewaltigung/Sex.Nötigung - Überfallartig - durch Gruppe gem. § 177 (2) Nr. 2 StGB	11120000	StGB	§ 177 (2) Nr.2	Mindestens 2 Tatverdächtige	O		N			J	J	30			J

Delikt (numerisch geordnet)

** Speicherfristen ungeklärte Straftat 1 M = 1 Monat, 5 = 5 Jahre, 30 = 30 Jahre

Delikte mit * = inaktuelle Delikte

Delikt	Schlüssel	Abk. Gesetz	Strafbestimmungen	Bemerkungen	Opferdelikt (O)	Schadensdelikt (S)	Wirtschaftskriminalität	Internet	Häusliche Gewalt	INPOL-relevant	PKS-relevante Delikte	** Speicherfristen ungeklärte Straftat	Strafrechtliche Nebengesetze	Versuch bei Nebengesetzen ausgeschlossen	Eingabe zugelassen
*Vergewaltigung - überfallartig - durch Gruppen	11120001	StGB	§ 177 (2) Nr.2							J	J	30			N
*Sexuelle Nötigung - überfallartig - durch Gruppen	11120002	StGB	§ 177 (2) Nr.2							J	J	30			N
Vergewaltigung/Sex.Nötigung - durch Gruppe gem. § 177 (2) Nr. 2 StGB	11130000	StGB	§ 177 (2) Nr.2	Mindestens 2 Tatverdächtige	O		N			J	J	30			J
*Vergewaltigung durch Gruppen	11130001	StGB	§ 177 (2) Nr.2							J	J	30			N
*Sexuelle Nötigung durch Gruppen	11130002	StGB	§ 177 (2) Nr.2							J	J	30			N
*Sexuelle Nötigung gem. § 177 (2) Nr. 1 StGB	11140001	StGB	§ 177 (2) Nr.1							J	J	30			N
*Sexuelle Nötigung - Qualifizierungen gem. § 177 (3) und (4) StGB	11140002	StGB	§ 177 (3) und (4)							J	J	30			N
*Vergewaltigung	11140005	StGB	§ 177 (2) Nr.1							J	J	30			N
*Vergewaltigung - Qualifizierungen gem. § 177 (3) und (4) StGB	11140006	StGB	§ 177 (3) und (4)							J	J	30			N
Vergewaltigung/Sex.Nötigung - Sonstige Straftat gem. § 177 (2) StGB	11140010	StGB	§ 177 (2)		O		N			J	J	30			J
Vergewaltigung/Sex.Nötigung - Sonstige Straftat Qualifiz. gem. § 177 (3) und (4) StGB	11140020	StGB	§ 177 (3) und (4)		O		N			J	J	30			J
Vergewaltigung oder sexuelle Nötigung mit Todesfolge gem. § 178 StGB	11150000	StGB	§ 178		O		N			J	J	30			J
Sexuelle Nötigung - Sonstige gem. § 177 (1) und (5) StGB	11200000	StGB	§ 177 (1) und (5)		O		N			J	J	30			J
*Nötigung zur Unzucht	11200098	StGB	§ 176							N	J	5			N
*Missbrauchen zum außerehelichen Beischlaf	11200099	StGB	§ 176							N	J	5			N
Sexueller Missbrauch von Schutzbefohlenen - unter 16 Jahren	11301001	StGB	§ 174		O		N			N	J	5			J

Delikt (numerisch geordnet)

** Speicherfristen ungeklärte Straftat 1 M = 1 Monat, 5 = 5 Jahre, 30 = 30 Jahre

Delikte mit * = inaktuelle Delikte

Delikt	Schlüssel	Abk. Gesetz	Strafbestimmungen	Bemerkungen	Opferdelikt (O)	Schadensdelikt (S)	Wirtschaftskriminalität	Internet	Häusliche Gewalt	INPOL-relevant	PKS-relevante Delikte	** Speicherfristen ungeklärte Straftat	Strafrechtliche Nebengesetze	Versuch bei Nebengesetzen ausgeschlossen	Eingabe zugelassen
Sexueller Missbrauch von Schutzbefohlenen - Abhängigkeitsmissbrauch - unter 18 Jahren	11301002	StGB	§ 174		O		N			N	J	5			J
Sexueller Missbrauch von Schutzbefohlenen - Eigenes Kind/Adoptivkind - unter 18 Jahren	11301003	StGB	§ 174		O		N			N	J	5			J
*Sexueller Missbrauch von Schutzbefohlenen - Handlung vor Schutzbefohlenen	11301004	StGB	§ 174							N	J	5			N
Sexueller Missbrauch von Gefangenen/Verwahrten etc. - von Personen ab 14 Jahren	11302000	StGB	§ 174a		O		N			N	J	5			J
*Sexueller Missbrauch von Gefangenen, beh. Verwahrten o. Kranken in Anstalten - Missbrauch Stellung	11302001	StGB	§ 174a							N	J	5			N
*Sexueller Missbrauch von Gefangenen, beh. Verwahrten o. Kranken in Anstalten - Ausnutzen Krankheit	11302002	StGB	§ 174a							N	J	5			N
Sexueller Missbrauch unter Ausnutzung einer Amtsstellung - von Personen ab 14 Jahren	11303000	StGB	§ 174b	Opfer ab 14 Jahre	O		N			N	J	5			J
Sexueller Missbrauch - Ausnutzung Beratungs-/Betreungsverhältnis - von Personen ab 14 Jahren	11304000	StGB	§ 174c		O		N			N	J	5			J
*Sexueller Missbrauch unter Ausnutzung eines Beratungs-, Behandlungs- oder Betreuungsverhältnisses	11304001	StGB	§ 174c							N	J	5			N
*Sexueller Missbrauch unter Ausnutzung eines psychotherapeutischen Behandlungsverhältnisses	11304002	StGB	§ 174c							N	J	5			N
Sexueller Missbrauch von Schutzbefohlenen - unter 14 Jahren	11311001	StGB	§ 174		O		N			N	J	5			J
Sexueller Missbrauch von Schutzbefohlenen - Abhängigkeitsmissbrauch - unter 14 Jahren	11311002	StGB	§ 174		O		N			N	J	5			J
Sexueller Missbrauch von Schutzbefohlenen - eigenes Kind/Adoptivkind - unter 14 Jahren	11311003	StGB	§ 174		O		N			N	J	5			J

Delikt (numerisch geordnet)

** Speicherfristen ungeklärte Straftat 1 M = 1 Monat, 5 = 5 Jahre, 30 = 30 Jahre

Delikte mit * = inaktuelle Delikte

Delikt	Schlüssel	Abk. Gesetz	Strafbestimmungen	Bemerkungen	Opferdelikt (O)	Schadensdelikt (S)	Wirtschaftskriminalität	Internet	Häusliche Gewalt	INPOL-relevant	PKS-relevante Delikte	** Speicherfristen ungeklärte Straftat	Stratrefhliche Nebengesetze	Versuch bei Nebengesetzen ausgeschlossen	Eingabe zugelassen
*Sexueller Missbrauch von Schutzbefohlenen - Handlung vor Schutzbefohlenen - unter 14 Jahren	11311004	StGB	§ 174							N	J	5			N
Sexueller Missbrauch von Gefangenen/Verwahrten etc. - von Kindern	11312000	StGB	§ 174a	Opfer < 14 Jahre	O		N			N	J	5			J
Sexueller Missbrauch unter Ausnutzung einer Amtsstellung - von Kindern	11313000	StGB	§ 174b	Opfer < 14 Jahre	O		N			N	J	5			J
Sexueller Missbrauch - Ausnutzung Beratungs-/Betreuungsverhältnis - von Kindern	11314000	StGB	§ 174c	Opfer < 14 Jahre	O		N			N	J	5			J
*Homosexuelle Handlungen	12000099	StGB	§ 175							N	J	5			N
*Gewaltunzucht zwischen Männern	12200099	StGB	§ 176							N	J	5			N
*Verführung	13000099	StGB	§ 182							N	J	5			N
*Unzucht mit Kindern	13100098	StGB	§ 176							N	J	5			N
*Exhibitionismus vor Kindern	13100099	StGB	§ 176							N	J	5			N
Sexueller Missbrauch von Kindern - sexuelle Handlungen gem. § 176 (5) StGB	13101000	StGB	§ 176 (5)	Opfer < 14 Jahre	O		N			N	J	5			J
Sexueller Missbrauch von Kindern - sexuelle Handlungen gem. § 176 (1) und (2) StGB	13110000	StGB	§ 176 (1) und (2)	Opfer < 14 Jahre	O		N			J	J	10			J
*Sexueller Missbrauch von Kindern - Sexuelle Handlungen gem. § 176 (3) StGB	13110099	StGB	§ 176 (3)							N	J	10			N
Sexueller Missbrauch von Kindern - exhibit./sex. Handlungen vor Kindern gem. § 176 (4) Nr. 1 StGB	13120000	StGB	§ 176 (4) Nr. 1	Opfer < 14 Jahre	O		N			N	J	5			J
Sexueller Missbrauch von Kindern - sexuelle Handlungen gem. § 176 (4) Nr. 2 StGB	13130000	StGB	§ 176 (4) Nr. 2	Opfer < 14 Jahre	O		N			N	J	5			J
Sexueller Missbrauch von Kindern - Einwirken auf Kinder gem. § 176 (4) Nr. 3 u. 4 StGB	13140000	StGB	§ 176 (4) Nr. 3 u. 4	Opfer < 14 Jahre	O		N			N	J	5			J
Schwerer sex. Missbrauch von Kindern - Vollzug Beischlaf oder sex. Handl. gem. §176a (2) Nr.1 StGB	13150000	StGB	§ 176a (2) Nr.1	Opfer < 14 Jahre	O		N			J	J	30			J

Delikt (numerisch geordnet)

** Speicherfristen ungeklärte Straftat 1 M = 1 Monat, 5 = 5 Jahre, 30 = 30 Jahre

Delikte mit * = inaktuelle Delikte

Delikt	Schlüssel	Abk. Gesetz	Strafbestimmungen	Bemerkungen	Opferdelikt (O)	Schadensdelikt (S)	Wirtschaftskriminalität	Internet	Häusliche Gewalt	INPOL-relevant	PKS-relevante Delikte	** Speicherfristen ungeklärte Straftat	Strafrechtliche Nebengesetze	Versuch bei Nebengesetzen ausgeschlossen	Eingabe zugelassen
Schwerer sex. Missbrauch von Kindern - Herstellung/Verbr. pornogr. Schriften gem. § 176a (3) StGB	13160000	StGB	§ 176a (3)	Opfer < 14 Jahre	O		N			J	J	30			J
Schwerer sex. Missbrauch von Kindern - gemeinschaftliche Tatbegehung gem. § 176a (2) Nr. 2 StGB	13170001	StGB	§ 176a (2) Nr. 2	Opfer < 14 Jahre	O		N			J	J	30			J
Schwerer sex. Missbrauch von Kindern - Gefahr für Gesundheit/Entwicklung gem. §176a (2) Nr. 3 StGB	13170002	StGB	§ 176a (2) Nr. 3	Opfer < 14 Jahre	O		N			J	J	30			J
Schwerer sex. Missbrauch von Kindern - schw. körperl. Misshandlung/Todesgefahr gem. §176a (5) StGB	13170003	StGB	§ 176a (5)	Opfer < 14 Jahre	O		N			J	J	30			J
Schwerer sex. Missbrauch von Kindern - durch einschläg. rechtskr. Verurteilte gem. § 176a (1) StGB	13170004	StGB	§ 176a (1)	Opfer < 14 Jahre	O		N			J	J	30			J
Sexueller Missbrauch von Kindern mit Todesfolge gem. § 176b StGB	13180000	StGB	§ 176b	Opfer < 14 Jahre	O		N			J	J	30			J
*Ärgernis erregen	13200096	StGB	§ 183a							N	J	5			N
*Nacktgeher	13200097	StGB	§ 183a							N	J	5			N
*Exhibitionismus	13200098	StGB	§ 183							N	J	5			N
*Exhibitionismus in Toiletten	13200099	StGB	§ 183							N	J	5			N
Exhibitionistische Handlungen	13201000	StGB	§ 183		O		N			N	J	5			J
Erregung öffentlichen Ärgernisses	13202000	StGB	§ 183a		O		N			N	J	5			J
Sexueller Missbrauch von Jugendlichen	13300000	StGB	§ 182	Opfer ab 14 Jahre und unter 16 Jahre	O		N			N	J	5			J
*Sexueller Missbrauch von Jugendlichen - Ausnutzen Zwangslage - gegen Entgelt	13300001	StGB	§ 182							N	J	5			N
*Sexueller Missbrauch von Jugendlichen - Ausnutzen Zwangslage - sexuelle Handlungen an/von Dritten	13300002	StGB	§ 182							N	J	5			N
*Sexueller Missbrauch von Jugendlichen - sexuelle Handlungen vornehmen/lassen	13300003	StGB	§ 182							N	J	5			N

Delikt (numerisch geordnet)

** Speicherfristen ungeklärte Straftat 1 M = 1 Monat, 5 = 5 Jahre, 30 = 30 Jahre

Delikte mit * = inaktuelle Delikte

Delikt	Schlüssel	Abk. Gesetz	Strafbestimmungen	Bemerkungen	Opferdelikt (O)	Schadensdelikt (S)	Wirtschaftskriminalität	Internet	Häusliche Gewalt	INPOL-relevant	PKS-relevante Delikte	** Speicherfristen ungeklärte Straftat	Strafrechtliche Nebengesetze	Versuch bei Nebengesetzen ausgeschlossen	Eingabe zugelassen
*Sexueller Missbrauch von Jugendlichen - sexuelle Handlungen an/von Dritten vornehmen/lassen	13300004	StGB	§ 182							N	J	5			N
Sexueller Missbrauch Widerstandsunfähiger	13400000	StGB	§ 179		O		N			J	J	10			J
*Sexueller Missbrauch Widerstandsunfähiger	13400001	StGB	§ 179							J	J	10			N
*Sexuellen Missbrauchs Widerstandsunfähiger - besonders schwerer Fall gem. § 179 (3) StGB	13400002	StGB	§ 179 (3)							J	J	30			N
*Sexueller Missbrauch Widerstandsunfähiger - Qualifizierung gem. § 179 (5) StGB	13400003	StGB	§ 179 (5)							J	J	30			N
*Sexueller Missbrauch Widerstandsunfähiger - ausserehelicher Beischlaf	13400099	StGB	§ 179							N	J	5			N
*Schwerer Menschenhandel	14000099	StGB	§ 181							N	J	30			N
*Ausübung der verbotenen Prostitution gem. §184d StGB	14001000	StGB	§ 184d				N			N	J	5			N
Ausübung der verbotenen Prostitution gem. §184e StGB	14001001	StGB	§ 184e				N			N	J	5			J
*Jugendgefährdende Prostitution gem. § 184e StGB	14002000	StGB	§ 184e				N			N	J	5			N
Jugendgefährdende Prostitution gem. § 184f StGB	14002001	StGB	§ 184f				N			N	J	5			J
*Förderung der Prostitution - Gewerbsmäßiges Anwerben	14100098	StGB	§ 181							N	J	30			N
*Förderung der Prostitution - Zuführung	14100099	StGB	§ 180b							N	J	30			N
Förderung Sexueller Handlungen Minderjähriger	14110000	StGB	§ 180		O		N			N	J	5			J
*Förderung sexueller Handlungen Minderjähriger - unter 16 Jahren	14110001	StGB	§ 180							N	J	5			N
*Förderung sexueller Handlungen Minderjähriger - unter 18 Jahren	14110002	StGB	§ 180							N	J	5			N
*Förderung sexueller Handlungen Minderjähriger - Abhängigkeitsmissbrauch	14110003	StGB	§ 180							N	J	5			N

Delikt (numerisch geordnet)

** Speicherfristen ungeklärte Straftat 1 M = 1 Monat, 5 = 5 Jahre, 30 = 30 Jahre

Delikte mit * = inaktuelle Delikte

Delikt	Schlüssel	Abk. Gesetz	Strafbestimmungen	Bemerkungen	Opferdelikt (O)	Schadensdelikt (S)	Wirtschaftskriminalität	Internet	Häusliche Gewalt	INPOL-relevant	PKS-relevante Delikte	** Speicherfristen ungeklärte Straftat	Strafrechtliche Nebengesetze	Versuch bei Nebengesetzen ausgeschlossen	Eingabe zugelassen
Ausbeutung von Prostituierten	14120000	StGB	§ 180a		O		N			N	J	5			J
*Ausbeutung der Prostituierten - Abhängigkeit /sonstige Maßnahmen	14120001	StGB	§ 180a							N	J	5			N
*Ausbeutung der Prostituierten - i.Z.m. Wohnung gewähren	14120002	StGB	§ 180a							N	J	5			N
Zuhälterei	14200000	StGB	§ 181a		O		N			N	J	5			J
*Zuhälterei - Ausbeutung/Ausübung unterstützen	14200001	StGB	§ 181a							N	J	5			N
*Zuhälterei - gewerbsmäßige Förderung	14200002	StGB	§ 181a							N	J	5			N
*Zuhälterei	14200098	StGB	§ 181a							N	J	5			N
*Schwerer Menschenhandel - Zuhälterei mit Gewalt, durch Drohung oder List	14200099	StGB	§ 181							N	J	30			N
*Verbreitung pornografischer Schriften - Darstellung sexueller Missbrauch von Kind	14300096	StGB	§ 184							N	J	5			N
*Verbreitung pornografischer Schriften im Internet - Darstellung sexueller Missbrauch von Kind	14300097	StGB	§ 184							N	J	5			N
*Verbreitung unzüchtiger Erzeugnisse	14300098	StGB	§ 184							N	J	5			N
Verbreitung pornografischer Schriften gem. § 184 (1) Nr. 3, 3a, 4, 6 bis 9 StGB	14301000	StGB	§ 184 (1) Nr. 3, 3a, 4, 6-9				N			N	J	5			J
Verbreitung pornografischer Schriften im Internet gem. §184 (1) StGB	14301070	StGB	§ 184 (1)				N	J		N	J	5			J
Verbreitung gewaltpornographischer Schriften gem. § 184a StGB	14302001	StGB	§ 184a				N			N	J	5			J
Verbreitung tierpornographischer Schriften gem. § 184a StGB	14302002	StGB	§ 184a				N			N	J	5			J
Verbreitung gewaltpornographischer Schriften im Internet gem. § 184a StGB	14302071	StGB	§ 184a				N	J		N	J	5			J
Verbreitung tierpornographischer Schriften im Internet gem. § 184a StGB	14302072	StGB	§ 184a				N	J		N	J	5			J

Delikt (numerisch geordnet)

** Speicherfristen ungeklärte Straftat 1 M = 1 Monat, 5 = 5 Jahre, 30 = 30 Jahre

Delikte mit * = inaktuelle Delikte

Delikt	Schlüssel	Abk. Gesetz	Strafbestimmungen	Bemerkungen	Opferdelikt (O)	Schadensdelikt (S)	Wirtschaftskriminalität	Internet	Häusliche Gewalt	INPOL-relevant	PKS-relevante Delikte	** Speicherfristen ungeklärte Straftat	Strafrechtliche Nebengesetze	Versuch bei Nebengesetzen ausgeschlossen	Eingabe zugelassen
*Verbreitung pornografischer Darbietungen durch Rundfunk, Medien- oder Teledienste gem. § 184c StGB	14303000	StGB	§ 184c				N			N	J	5			N
Verbreitung pornografischer Darbietungen durch Rundfunk, Medien- oder Teledienste gem. § 184d StGB	14303001	StGB	§ 184d				N			N	J	5			J
Verbreitung pornografischer Schriften an Personen unter 18 Jahren gem. § 184 (1) Nr. 1, 2, 5 StGB	14310000	StGB	§ 184 (1) Nr. 1, 2, 5				N			N	J	5			J
Verbreitung pornografischer Schriften im Internet an Personen unter 18 Jahren gem. §184 (1) StGB	14310070	StGB	§ 184 (1)	Handlungen analog der Nr. 1, 2 und 5. Geschädigte unter 18 Jahren			N	J		N	J	5			J
Verbreitung kinderpornografischer Schriften - gewerbs-/bandenm. Handeln gem. § 184b (3) StGB	14320000	StGB	§ 184b (3)							J	J	5			J
Verbreitung kinderpornograf. Schriften im Internet - gewerbs-/bandenm. Handeln gem. §184b (3) StGB	14320070	StGB	§ 184b (3)					J		J	J	5			J
Verbreitung kinderpornografischer Schriften - Besitz/Verschaffen gem. § 184b (2) u. (4) StGB	14330000	StGB	§ 184b (2) u. (4)							N	J	5			J
Verbreitung kinderpornograf. Schriften im Internet - Besitz/Verschaffen gem. § 184b (2) u. (4) StGB	14330070	StGB	§ 184b (2) u. (4)					J		N	J	5			J
Verbreitung kinderpornografischer Schriften - Verbreitung gem. § 184b (1) StGB	14340000	StGB	§ 184b (1)				N			N	J	5			J
Verbreitung kinderpornograf. Schriften im Internet - Verbreitung gem. §184b (1) StGB	14340070	StGB	§ 184b (1)				N	J		N	J	5			J
*Verbreitung pornografischer Schriften - Darstellung Gewalttätigkeit	14340096	StGB	§ 184							N	J	5			N

Delikt (numerisch geordnet)

** Speicherfristen ungeklärte Straftat 1 M = 1 Monat, 5 = 5 Jahre, 30 = 30 Jahre

Delikte mit * = inaktuelle Delikte

Delikt	Schlüssel	Abk. Gesetz	Strafbestimmungen	Bemerkungen	Opferdelikt (O)	Schadensdelikt (S)	Wirtschaftskriminalität	Internet	Häusliche Gewalt	INPOL-relevant	PKS-relevante Delikte	** Speicherfristen ungeklärte Straftat	Stratref. Nebengesetze	Versuch bei Nebengesetzen ausgeschlossen	Eingabe zugelassen
*Verbreitung pornografischer Schriften - Darstellung sexueller Handlungen von Menschen mit Tieren	14340097	StGB	§ 184							N	J	5			N
*Verbreitung pornografischer Schriften im Internet - Darstellung Gewalttätigkeit	14340098	StGB	§ 184							N	J	5			N
*Verbreitung pornografischer Schriften im Internet - Darstellung sex. Handl. von Menschen mit Tieren	14340099	StGB	§ 184							N	J	5			N
Verbreitung Jugendpornograf. Schriften - gewerbs-/bandenm. Handeln gem. § 184C (3) STGB	14350000	StGB	§ 184c (3)							J	J	5			J
Verbreitung Jugendpornograf. Schriften im Internet - gewerbs-/bandenm. Handeln gem. § 184C (3) STGB	14350070	StGB	§ 184c (3)					J		J	J	5			J
Verbreitung Jugendpornograf. Schriften - Besitz/Verschaffen gem. § 184C (2) u. (4) STGB	14360000	StGB	§ 184c (2) u. (4)							N	J	5			J
Verbreitung Jugendpornograf. Schriften im Internet - Besitz/Verschaffen gem. § 184C (2) u. (4) STGB	14360070	StGB	§ 184c (2) u. (4)					J		N	J	5			J
Verbreitung Jugendpornograf. Schriften - Verbreitung gem. § 184C (1) STGB	14370000	StGB	§ 184c (1)				N			N	J	5			J
Verbreitung Jugendpornograf. Schriften im Internet - Verbreitung gem. § 184C (1) STGB	14370070	StGB	§ 184c (1)				N	J		N	J	5			J
*Menschenhandel	14400099	StGB	§ 180b							N	J	30			N
*Menschenhandel - in Kenntnis einer Zwangslage/Prostitution	14410096	StGB	§ 180b							N	J	30			N
*Menschenhandel - in Kenntnis der Hilflosigkeit in fremdem Land/sexuelle Handlungen	14410097	StGB	§ 180b							N	J	30			N
*Menschenhandel - in Kenntnis der Hilflosigkeit in fremdem Land/Prostitution	14410098	StGB	§ 180b							N	J	30			N

Delikt (numerisch geordnet)

** Speicherfristen ungeklärte Straftat 1 M = 1 Monat, 5 = 5 Jahre, 30 = 30 Jahre

Delikte mit * = inaktuelle Delikte

Delikt	Schlüssel	Abk. Gesetz	Strafbestimmungen	Bemerkungen	Opferdelikt (O)	Schadensdelikt (S)	Wirtschaftskriminalität	Internet	Häusliche Gewalt	INPOL-relevant	PKS-relevante Delikte	** Speicherfristen ungeklärte Straftat	Stratrefliche Nebengesetze	Versuch bei Nebengesetzen ausgeschlossen	Eingabe zugelassen
*Menschenhandel - Förderung der Prostitution - unter 21 Jahren	14410099	StGB	§ 180b							N	J	5			N
*Schwerer Menschenhandel - durch List anwerben/Kennntnis der Hilflos. in fremdem Land/sex. Handl.	14420097	StGB	§ 181							N	J	30			N
*Schwerer Menschenhandel - Entführen/Kennntnis der Hilflosigkeit in fremdem Land/sex. Handl.	14420098	StGB	§ 181							N	J	30			N
*Schwerer Menschenhandel - Gewerbsmäßig Anwerben/Kennntnis der Hilflos. in fremdem Land/Prostitution	14420099	StGB	§ 181							N	J	30			N
Raub (Sonstiger)	21001000	StGB	§ 249		O	S	N			J	J	30			J
*Raub auf Büro-, Werkstatt- und Lagerraum	21001001	StGB	§ 249							J	J	30			N
Schwerer Raub (Sonstiger)	21002000	StGB	§ 250		O	S	N			J	J	30			J
Raub mit Todesfolge (Sonstiger)	21003000	StGB	§ 251		O	S	N			J	J	30			J
Räuberischer Diebstahl	21004000	StGB	§ 252		O	S	N			J	J	30			J
*Räuberischer Diebstahl - in Wohnung	21004001	StGB	§ 252							J	J	30			N
*Räuberischer Diebstahl - in Geschäftsraum	21004002	StGB	§ 252							J	J	30			N
*Räuberischer Diebstahl - in Werkstatt und Lagerraum	21004003	StGB	§ 252							J	J	30			N
Räuberische Erpressung (Sonstige)	21005000	StGB	§ 255		O	S	N			J	J	30			J
*Räuberische Erpressung gegen Büro-, Werkstatt- und Lagerraum	21005001	StGB	§ 255							J	J	30			N
*Raub/Räuberische Erpressung auf Geldinstitut/Poststelle	21100099	StGB	§ 249							N	J	30			N
Raub auf Geldinstitut (Bank/Sparkasse)	21111000	StGB	§ 249		O	S	N			J	J	30			J
Schwerer Raub auf Geldinstitut (Bank/Sparkasse)	21112000	StGB	§ 250		O	S	N			J	J	30			J
Raub mit Todesfolge auf Geldinstitut (Bank/Sparkasse)	21113000	StGB	§ 251		O	S	N			J	J	30			J
Räuberische Erpressung gegen Geldinstitut (Bank/Sparkasse)	21115000	StGB	§ 255		O	S	N			J	J	30			J

Delikt (numerisch geordnet)

** Speicherfristen ungeklärte Straftat 1 M = 1 Monat, 5 = 5 Jahre, 30 = 30 Jahre

Delikte mit * = inaktuelle Delikte

Delikt	Schlüssel	Abk. Gesetz	Strafbestimmungen	Bemerkungen	Opferdelikt (O)	Schadensdelikt (S)	Wirtschaftskriminalität	Internet	Häusliche Gewalt	INPOL-relevant	PKS-relevante Delikte	** Speicherfristen ungeklärte Straftat	Stratrefiliche Nebengesetze	Versuch bei Nebengesetzen ausgeschlossen	Eingabe zugelassen
Raub auf Postfiliale	21121000	StGB	§ 249		O	S	N			J	J	30			J
Schwerer Raub auf Postfiliale	21122000	StGB	§ 250		O	S	N			J	J	30			J
Raub mit Todesfolge auf Postfiliale	21123000	StGB	§ 251		O	S	N			J	J	30			J
Räuberische Erpressung gegen Postfiliale	21125000	StGB	§ 255		O	S	N			J	J	30			J
Raub auf Postagentur	21131000	StGB	§ 249		O	S	N			J	J	30			J
Schwerer Raub auf Postagentur	21132000	StGB	§ 250		O	S	N			J	J	30			J
Raub mit Todesfolge auf Postagentur	21133000	StGB	§ 251		O	S	N			J	J	30			J
Räuberische Erpressung gegen Postagentur	21135000	StGB	§ 255		O	S	N			J	J	30			J
Raub auf Zahlstelle, Geschäft (Geschäftsraum)	21201000	StGB	§ 249		O	S	N			J	J	30			J
Schwerer Raub auf Zahlstelle, Geschäft (Geschäftsraum)	21202000	StGB	§ 250		O	S	N			J	J	30			J
Raub mit Todesfolge auf Zahlstelle, Geschäft (Geschäftsraum)	21203000	StGB	§ 251		O	S	N			J	J	30			J
Räuberische Erpressung gegen Zahlstelle, Geschäft (Geschäftsraum)	21205000	StGB	§ 255		O	S	N			J	J	30			J
Raub auf Spielhalle, Spielkasino	21211000	StGB	§ 249		O	S	N			J	J	30			J
Schwerer Raub auf Spielhalle, Spielkasino	21212000	StGB	§ 250		O	S	N			J	J	30			J
Raub mit Todesfolge auf Spielhalle, Spielkasino	21213000	StGB	§ 251		O	S	N			J	J	30			J
Räuberische Erpressung gegen Spielhalle, Spielkasino	21215000	StGB	§ 255		O	S	N			J	J	30			J
Raub auf Tankstelle	21221000	StGB	§ 249		O	S	N			J	J	30			J
Schwerer Raub auf Tankstelle	21222000	StGB	§ 250		O	S	N			J	J	30			J
Raub mit Todesfolge auf Tankstelle	21223000	StGB	§ 251		O	S	N			J	J	30			J
Räuberische Erpressung gegen Tankstelle	21225000	StGB	§ 255		O	S	N			J	J	30			J
*Raub/Räuberische Erpressung auf Wert- und Geldtransport	21300099	StGB	§ 249							N	J	30			N
Raub auf Geld- und Kassenbote	21311000	StGB	§ 249	Jede Art der Durchführung ohne 21321000	O	S	N			J	J	30			J
Schwerer Raub auf Geld- und Kassenbote	21312000	StGB	§ 250		O	S	N			J	J	30			J

Delikt (numerisch geordnet)

** Speicherfristen ungeklärte Straftat 1 M = 1 Monat, 5 = 5 Jahre, 30 = 30 Jahre

Delikte mit * = inaktuelle Delikte

Delikt	Schlüssel	Abk. Gesetz	Strafbestimmungen	Bemerkungen	Opferdelikt (O)	Schadensdelikt (S)	Wirtschaftskriminalität	Internet	Häusliche Gewalt	INPOL-relevant	PKS-relevante Delikte	** Speicherfristen ungeklärte Straftat	Strafrechtliche Nebengesetze	Versuch bei Nebengesetzen ausgeschlossen	Eingabe zugelassen
Raub mit Todesfolge auf Geld- und Kassenbote	21313000	StGB	§ 251		O	S	N			J	J	30			J
Räuberische Erpressung gegen Geld- und Kassenbote	21315000	StGB	§ 255		O	S	N			J	J	30			J
Raub auf Spezialgeldtransportfahrzeug	21321000	StGB	§ 249	Nur i. Z. mit bauartbestimmten Fahrzeugen, z.B. Panzerung, Spezialbereifung	O	S	N			J	J	30			J
Schwerer Raub auf Spezialgeldtransportfahrzeug	21322000	StGB	§ 250		O	S	N			J	J	30			J
Raub mit Todesfolge auf Spezialgeldtransportfahrzeug	21323000	StGB	§ 251		O	S	N			J	J	30			J
Räuberische Erpressung gegen Spezialgeldtransportfahrzeug	21325000	StGB	§ 255		O	S	N			J	J	30			J
Räuberischer Angriff auf Kraftfahrer oder Mitfahrer	21407900	StGB	§ 316a	Siehe unter Raub §§ 249 ff.	O	S	N			J	J	30			J
Räuberischer Angriff auf Kraftfahrer - Beraubung von Taxifahrer	21410000	StGB	§ 316a	Siehe unter Raub §§ 249 ff.	O	S	N			J	J	30			J
Raub - Zechanschlußraub	21501000	StGB	§ 249		O	S	N			J	J	30			J
Schwerer Raub - Zechanschlußraub	21502000	StGB	§ 250		O	S	N			J	J	30			J
Raub mit Todesfolge - Zechanschlußraub	21503000	StGB	§ 251		O	S	N			J	J	30			J
Räuberische Erpressung bei Zechanschlußraub	21505000	StGB	§ 255		O	S	N			J	J	30			J
Raub - Handtaschenraub	21601000	StGB	§ 249		O	S	N			J	J	30			J
Schwerer Raub - Handtaschenraub	21602000	StGB	§ 250		O	S	N			J	J	30			J
Raub mit Todesfolge - Handtaschenraub	21603000	StGB	§ 251		O	S	N			J	J	30			J
Räuberische Erpressung bei Handtaschenraub	21605000	StGB	§ 255		O	S	N			J	J	30			J
Raub - Sonstiger - auf Straßen, Wegen oder Plätzen	21701000	StGB	§ 249	Auch in Sportstätten	O	S	N			J	J	30			J
*Raub - von Ladungen und Transportgütern	21701001	StGB	§ 249							J	J	30			N

Delikt (numerisch geordnet)

** Speicherfristen ungeklärte Straftat 1 M = 1 Monat, 5 = 5 Jahre, 30 = 30 Jahre

Delikte mit * = inaktuelle Delikte

Delikt	Schlüssel	Abk. Gesetz	Strafbestimmungen	Bemerkungen	Opferdelikt (O)	Schadensdelikt (S)	Wirtschaftskriminalität	Internet	Häusliche Gewalt	INPOL-relevant	PKS-relevante Delikte	** Speicherfristen ungeklärte Straftat	Stratreflithliche Nebengesetze	Versuch bei Nebengesetzen ausgeschlossen	Eingabe zugelassen
Schwerer Raub - Sonstiger - auf Straßen, Wegen oder Plätzen	21702000	StGB	§ 250	Auch in Sportstätten	O	S	N			J	J	30			J
Raub mit Todesfolge - Sonstiger - auf Straßen, Wegen oder Plätzen	21703000	StGB	§ 251	Auch in Sportstätten	O	S	N			J	J	30			J
Räuberische Erpressung - Sonstige - auf Straßen, Wegen oder Plätzen	21705000	StGB	§ 255	Auch in Sportstätten	O	S	N			J	J	30			J
*Räuberische Erpressung - von Ladungen und Transportgütern	21705001	StGB	§ 255							J	J	30			N
Raub zur Erlangung von BtM	21801000	StGB	§ 249	Auch Ausweichmittel	O	S	N			J	J	30			J
Schwerer Raub zur Erlangung von BtM	21802000	StGB	§ 250	Auch Ausweichmittel	O	S	N			J	J	30			J
Raub mit Todesfolge zur Erlangung von BtM	21803000	StGB	§ 251	Auch Ausweichmittel	O	S	N			J	J	30			J
Räuberische Erpressung zur Erlangung von BtM	21805000	StGB	§ 255		O	S	N			J	J	30			J
Raub in Wohnung	21901000	StGB	§ 249		O	S	N			J	J	30			J
Schwerer Raub in Wohnung	21902000	StGB	§ 250		O	S	N			J	J	30			J
Raub mit Todesfolge in Wohnung	21903000	StGB	§ 251		O	S	N			J	J	30			J
Räuberische Erpressung in Wohnung	21905000	StGB	§ 255		O	S	N			J	J	30			J
*Körperverletzung mit Einwilligung	22000098	StGB	§ 226a							N	J	5			N
*Fahrlässige Körperverletzung	22000099	StGB	§ 229							N	J	5			N
Körperverletzung mit Todesfolge	22101000	StGB	§ 227		O		N			J	J	30			J
*Körperverletzung mit Todesfolge durch Vergiftung	22101001	StGB	§ 227							J	J	30			N
Beteiligung an einer Schlägerei mit tödlichem Ausgang	22102000	StGB	§ 231		O		N			N	J	5			J
*Gefährliche Körperverletzung mittels Waffe oder anderen gefährlichen Werkzeugen	22201001	StGB	§ 224							N	J	5			N
*Gefährliche Körperverletzung durch hinterlistigen Überfall	22201002	StGB	§ 224							N	J	5			N
*Gefährliche Körperverletzung von mehreren gemeinsam begangen	22201003	StGB	§ 224							N	J	5			N
*Gefährliche Körperverletzung durch lebensgefährdende Behandlung	22201004	StGB	§ 224							N	J	5			N

Delikt (numerisch geordnet)

** Speicherfristen ungeklärte Straftat 1 M = 1 Monat, 5 = 5 Jahre, 30 = 30 Jahre

Delikte mit * = inaktuelle Delikte

Delikt	Schlüssel	Abk. Gesetz	Strafbestimmungen	Bemerkungen	Opferdelikt (O)	Schadensdelikt (S)	Wirtschaftskriminalität	Internet	Häusliche Gewalt	INPOL-relevant	PKS-relevante Delikte	** Speicherfristen ungeklärte Straftat	Strafrechtliche Nebengesetze	Versuch bei Nebengesetzen ausgeschlossen	Eingabe zugelassen
*Gefährliche Körperverletzung durch Vergiftung	22201005	StGB	§ 224							J	J	5			N
Gefährliche Körperverletzung durch Vergiftung	22201011	StGB	§ 224		O		N			J	J	5			J
Gefährliche Körperverletzung mittels Waffe oder anderen gefährlichen Werkzeugen	22201012	StGB	§ 224		O		N			N	J	5			J
Gefährliche Körperverletzung durch hinterlistigen Überfall	22201013	StGB	§ 224		O		N			N	J	5			J
Gefährliche Körperverletzung von mehreren gemeinsam begangen	22201014	StGB	§ 224	Mindestens 2 Tatverdächtige	O		N			N	J	5			J
Gefährliche Körperverletzung durch lebensgefährdende Behandlung	22201015	StGB	§ 224		O		N			N	J	5			J
Schwere Körperverletzung - Sonstige Tatörtlichkeit	22202000	StGB	§ 226		O		N			J	J	30			J
*Schwere Körperverletzung - beabsichtigte schwere Körperverletzung	22202001	StGB	§ 226							J	J	30			N
*Schwere Körperverletzung - durch Vergiftung	22202002	StGB	§ 226							J	J	30			N
Beteiligung an einer Schlägerei (Schwere Körperverletzung) - Sonstige Tatörtlichkeit	22203000	StGB	§ 231	Mindestens 2 Tatverdächtige (auch mittelbar)	O		N			N	J	5			J
Gefährliche Körperverletzung auf Straßen, Wegen oder Plätzen	22211000	StGB	§ 224	Auch in Sportstätten	O		N			N	J	5			J
*Gefährliche Körperverletzung durch Vergiftung auf Straßen, Wegen oder Plätzen	22211001	StGB	§ 224							J	J	5			N
Gefährliche Körperverletzung durch Vergiftung auf Straßen, Wegen oder Plätzen	22211011	StGB	§ 224	Auch in Sportstätten	O		N			J	J	5			J
Gefährliche Körperverletzung mittels Waffe oder gef. Werkzeug auf Straßen, Wegen oder Plätzen	22211012	StGB	§ 224	Auch in Sportstätten	O		N			N	J	5			J
Gefährliche Körperverletzung durch hinterlistigen Überfall auf Straßen, Wegen oder Plätzen	22211013	StGB	§ 224	Auch in Sportstätten	O		N			N	J	5			J

Delikt (numerisch geordnet)

** Speicherfristen ungeklärte Straftat 1 M = 1 Monat, 5 = 5 Jahre, 30 = 30 Jahre

Delikte mit * = inaktuelle Delikte

Delikt	Schlüssel	Abk. Gesetz	Strafbestimmungen	Bemerkungen	Opferdelikt (O)	Schadensdelikt (S)	Wirtschaftskriminalität	Internet	Häusliche Gewalt	INPOL-relevant	PKS-relevante Delikte	** Speicherfristen ungeklärte Straftat	Strafrechtliche Nebengesetze	Versuch bei Nebengesetzen ausgeschlossen	Eingabe zugelassen
Gefährliche Körperverletzung von mehreren gemeinsam begangen auf Straßen, Wegen oder Plätzen	22211014	StGB	§ 224	Auch in Sportstätten	O		N			N	J	5			J
Gefährliche Körperverletzung durch lebensgefährdende Behandlung auf Straßen, Wegen oder Plätzen	22211015	StGB	§ 224	Auch in Sportstätten	O		N			N	J	5			J
Schwere Körperverletzung auf Straßen, Wegen oder Plätzen	22212000	StGB	§ 226	Auch in Sportstätten	O		N			J	J	30			J
*Schwere Körperverletzung durch Vergiftung auf Strassen, Wegen oder Plätzen	22212001	StGB	§ 226							J	J	5			N
Beteiligung an einer Schlägerei (Schwere Körperverletzung) auf Straßen, Wegen oder Plätzen	22213000	StGB	§ 231	Auch in Sportstätten	O		N			N	J	5			J
Misshandlung von Schutzbefohlenen ab 14 Jahren	22300100	StGB	§ 225	s. entspr. Handl. mit Kindern	O		N			N	J	5			J
*Misshandlung von Schutzbefohlenen - Todesgefahr oder schwere Gesundheits- / Entwicklungsschädigung	22300101	StGB	§ 225							J	J	30			N
Misshandlung von schutzbefohlenen Kindern	22310000	StGB	§ 225		O		N			N	J	5			J
*Misshandlung von schutzbefohlenen Kindern - Todesgefahr o. schw. Gesundheits- / Entw.-Schädigung	22310001	StGB	§ 225							J	J	30			N
Körperverletzung	22400000	StGB	§ 223		O		N			N	J	5			J
*Körperverletzung - sexuell	22400001	StGB	§ 223							N	J	5			N
*Körperverletzung - sexuell - Farbenspritzer	22400096	StGB	§ 223							N	J	5			N
*Körperverletzung - sexuell - Kleiderzerschneider	22400097	StGB	§ 223							N	J	5			N
*Körperverletzung - sexuell - Kotschmierer	22400098	StGB	§ 223							N	J	5			N
*Körperverletzung - sexuell - Säurespritzer	22400099	StGB	§ 223							N	J	5			N
Körperverletzung - fahrlässige Körperverletzung	22500000	StGB	§ 229	Nicht in ausschließlicher Verbindung mit Verkehrsunfall	O		N			N	J	5			J
*Entführung mit Willen der Entführten	23100098	StGB	§ 236							N	J	5			N

Delikt (numerisch geordnet)

** Speicherfristen ungeklärte Straftat 1 M = 1 Monat, 5 = 5 Jahre, 30 = 30 Jahre

Delikte mit * = inaktuelle Delikte

Delikt	Schlüssel	Abk. Gesetz	Strafbestimmungen	Bemerkungen	Opferdelikt (O)	Schadensdelikt (S)	Wirtschaftskriminalität	Internet	Häusliche Gewalt	INPOL-relevant	PKS-relevante Delikte	** Speicherfristen ungeklärte Straftat	Stratrefhliche Nebengesetze	Versuch bei Nebengesetzen ausgeschlossen	Eingabe zugelassen
*Entführung gegen den Willen der Entführten	23100099	StGB	§ 237							N	J	30			N
Menschenraub	23110000	StGB	§ 234		O		N			J	J	30			J
Entziehung Minderjähriger	23120000	StGB	§ 235		O		N			N	J	5			J
*Entziehung Minderjähriger - Todesgefahr oder schwere Gesundheits- / Entwicklungsschädigung	23120001	StGB	§ 235							J	J	30			N
*Entziehung Minderjähriger - Verursachung Tod	23120002	StGB	§ 235							J	J	30			N
Kinderhandel	23130000	StGB	§ 236		O		N			N	J	5			J
*Kinderhandel - Gewinnsucht, gewerbs- oder bandenmäßig	23130001	StGB	§ 236							J	J	5			N
*Kinderhandel - erhebliche Schädigung der körperlichen oder seelischen Entwicklung	23130002	StGB	§ 236							J	J	5			N
Freiheitsberaubung	23210000	StGB	§ 239		O		N			N	J	5			J
Freiheitsberaubung - Qualifizierung	23210001	StGB	§ 239		O		N			J	J	30			J
Freiheitsberaubung - Verursachung Tod	23210002	StGB	§ 239		O		N			J	J	30			J
Nötigung - im Straßenverkehr gem. § 240 (1) StGB	23220100	StGB	§ 240		O		N			N	J	5			J
Nötigung - Eingehung der Ehe gem. § 240 (4) Nr. 1 StGB	23220200	StGB	§ 240		O		N			N	J	5			J
Nötigung - Sonstiger Fall gem. § 240 (1) StGB	23227900	StGB	§ 240	Beschreibung siehe Seite 1	O		N			N	J	5			J
Nötigung - sonstiger schwerer Fall gem. § 240 (4) StGB	23227901	StGB	§ 240		O		N			N	J	5			J
*Nötigung - durch Amtsträger	23227902	StGB	§ 240							N	J	5			N
Bedrohung	23230000	StGB	§ 241		O		N			N	J	5			J
Nachstellung (Stalking) gem. § 238 (1) StGB	23241000	StGB	§ 238		O		N			N	J	5			J
Nachstellung (Stalking) Todesgefahr oder schwere Gesundheitsschädigung gem. § 238 (2) StGB	23242000	StGB	§ 238		O		N			N	J	5			J
Nachstellung (Stalking) Tod verursachen gem. § 238 (3) StGB	23243000	StGB	§ 238		O		N			J	J	30			J
Erpresserischer Menschenraub (Sonstiger)	23307900	StGB	§ 239a	Beschreibung siehe Seite 1	O	S	N			J	J	30			J

Delikt (numerisch geordnet)

** Speicherfristen ungeklärte Straftat 1 M = 1 Monat, 5 = 5 Jahre, 30 = 30 Jahre

Delikte mit * = inaktuelle Delikte

Delikt	Schlüssel	Abk. Gesetz	Strafbestimmungen	Bemerkungen	Opferdelikt (O)	Schadensdelikt (S)	Wirtschaftskriminalität	Internet	Häusliche Gewalt	INPOL-relevant	PKS-relevante Delikte	** Speicherfristen ungeklärte Straftat	Stratrefhliche Nebengesetze	Versuch bei Nebengesetzen ausgeschlossen	Eingabe zugelassen
Erpresserischer Menschenraub i.V.m. Raubüberfall auf Geldinstitut, Postfiliale und -agentur	23310000	StGB	§ 239a	Beschreibung siehe Seite 1	O	S	N			J	J	30			J
Erpresserischer Menschenraub i.V.m. Raubüberfall auf sonstige Zahlstelle und Geschäft	23320000	StGB	§ 239a	Beschreibung siehe Seite 1	O	S	N			J	J	30			J
Erpresserischer Menschenraub i.V.m. Raubüberfall auf Geld- und Werttransport	23330000	StGB	§ 239a	Beschreibung siehe Seite 1	O	S	N			J	J	30			J
Geiselnahme (Sonstige)	23407900	StGB	§ 239b	Beschreibung siehe Seite 1	O	S	N			J	J	30			J
Geiselnahme i.V.m. Raubüberfall auf Geldinstitut, Postfiliale und -agentur	23410000	StGB	§ 239b	Beschreibung siehe Seite 1	O	S	N			J	J	30			J
Geiselnahme i.V.m. Raubüberfall auf sonstige Zahlstelle und Geschäft	23420000	StGB	§ 239b	Beschreibung siehe Seite 1	O	S	N			J	J	30			J
Geiselnahme i.V.m. Raubüberfall auf Geld- und Werttransport	23430000	StGB	§ 239b	Beschreibung siehe Seite 1	O	S	N			J	J	30			J
Angriff auf den Luft- und Seeverkehr	23500000	StGB	§ 316c				N			J	J	30			J
Menschenhandel zur sexuellen Ausbeutung gem. § 232 (1) StGB	23610000	StGB	§ 232 (1)		O					J	J	5			J
Menschenhandel zur sexuellen Ausbeutung zum Nachteil von Kindern gem. § 232 (3) Nr. 1 StGB	23620000	StGB	§ 232 (3) Nr. 1		O					J	J	30			J
Menschenhandel zur sexuellen Ausbeutung i.V.m. Misshandlung/Todesgefahr gem. § 232 (3) Nr. 2 StGB	23630000	StGB	§ 232 (3) Nr. 2		O					J	J	30			J
Menschenhandel zur sexuellen Ausbeutung - gewerbs- oder bandenmäßig gem. § 232 (3) Nr. 3 StGB	23640000	StGB	§ 232 (3) Nr. 3		O					J	J	30			J
Menschenhandel zur sexuellen Ausbeutung - Anwendung von Gewalt, Drohung, List gem. § 232 (4) StGB	23650000	StGB	§ 232 (4)		O					J	J	30			J
Menschenhandel zur Ausbeutung der Arbeitskraft gem. § 233 (1) StGB	23710000	StGB	§ 233 (1)		O					J	J	5			J

Delikt (numerisch geordnet)

** Speicherfristen ungeklärte Straftat 1 M = 1 Monat, 5 = 5 Jahre, 30 = 30 Jahre

Delikte mit * = inaktuelle Delikte

Delikt	Schlüssel	Abk. Gesetz	Strafbestimmungen	Bemerkungen	Opferdelikt (O)	Schadensdelikt (S)	Wirtschaftskriminalität	Internet	Häusliche Gewalt	INPOL-relevant	PKS-relevante Delikte	** Speicherfristen ungeklärte Straftat	Stratrefhliche Nebengesetze	Versuch bei Nebengesetzen ausgeschlossen	Eingabe zugelassen
Menschenhandel zur Ausbeutung der Arbeitskraft zum Nachteil von Kindern gem. § 233 (3) StGB	23720000	StGB	§ 233 (3)		O					J	J	30			J
Menschenhandel zur Ausbeutung der Arbeitskraft i.V.m. Missh./Todesgef. gem. § 233 (3) StGB	23730000	StGB	§ 233 (3)		O					J	J	30			J
Menschenhandel zur Ausbeutung der Arbeitskraft - gewerbs- oder bandenmäßig gem. § 233 (3) StGB	23740000	StGB	§ 233 (3)		O					J	J	30			J
Menschenhandel zur Ausbeutung der Arbeitskraft - Anw. v. Gewalt, Drohung, List gem. § 233 (3) StGB	23750000	StGB	§ 233 (3)		O					J	J	30			J
Förderung des Menschenhandels - Sexuelle Ausbeutung gem. § 233a (1) und § 232 StGB	23810000	StGB	§ 233a (1) u. § 232		O					J	J	5			J
Förderung des Menschenhandels - Ausbeutung der Arbeitskraft gem. § 233a (1) und § 233 StGB	23820000	StGB	§ 233a (1) u. § 233		O					J	J	5			J
Förderung des Menschenhandels - Sexuelle Ausbeutung - Qualif. gem. § 233a (2) und § 232 StGB	23830000	StGB	§ 233a (2) u. § 232		O					J	J	5			J
*Förderung d. Menschenhandels zur sex. Ausb. - von Kindern gem. § 233a (2) Nr. 1 u. § 232 StGB	23830001	StGB	§ 233a (2) u. § 232							J	J	5			N
*Förderung d. Menschenhandels zur sex. Ausb. - Missh./Todesgef. gem. § 233a (2) Nr. 2 u. § 232 StGB	23830002	StGB	§ 233a (2) u. § 232							J	J	5			N
*Förderung d. Menschenhandels zur sex. Ausb. - Gewalt o. Drohung gem. § 233a (2) Nr. 3 u. § 232 StGB	23830003	StGB	§ 233a (2) u. § 232							J	J	5			N

Delikt (numerisch geordnet)

** Speicherfristen ungeklärte Straftat 1 M = 1 Monat, 5 = 5 Jahre, 30 = 30 Jahre

Delikte mit * = inaktuelle Delikte

Delikt	Schlüssel	Abk. Gesetz	Strafbestimmungen	Bemerkungen	Opferdelikt (O)	Schadensdelikt (S)	Wirtschaftskriminalität	Internet	Häusliche Gewalt	INPOL-relevant	PKS-relevante Delikte	** Speicherfristen ungeklärte Straftat	Strafrechtliche Nebengesetze	Versuch bei Nebengesetzen ausgeschlossen	Eingabe zugelassen
*Förderung d. Menschenhandels zur sex. Ausb.-gewerbs-/bandenm. gem. § 233a (2) Nr. 3 u. § 232 StGB	23830004	StGB	§ 233a (2) u. § 232							J	J	5			N
Förderung des Menschenhandels - Ausbeutung der Arbeitskraft - Qualif. gem. § 233a (2) und § 233 StGB	23840000	StGB	§ 233a (2) u. § 233		O					J	J	5			J
*Förderung d. Menschenh. z. Ausb.-Arbeitskraft - von Kindern gem. § 233a (2) Nr. 1 u. § 233 StGB	23840001	StGB	§ 233a (2) u. § 233							J	J	5			N
*Förderung d. Menschenh. z. Ausb.-Arbeitskraft - Missh./Todesg. gem. § 233a (2) Nr. 2 u. § 233 StGB	23840002	StGB	§ 233a (2) u. § 233							J	J	5			N
*Förderung d. Menschenh. z. Ausb.-Arbeitskraft - Gewalt, Drohung gem. § 233a (2) Nr.3 u. § 233 StGB	23840003	StGB	§ 233a (2) u. § 233							J	J	5			N
*Förderung d. Menschenh. z. Ausb.-Arbeitskraft - gewerbs-/bandenm. gem. § 233a (2) Nr.3 u. § 233 StGB	23840004	StGB	§ 233a (2) u. § 233							J	J	5			N
*D - Bandendiebstahl	30000001	StGB	§ 242							N	J	5			N
*D - Einschleichdiebstahl	30000004	StGB	§ 242							N	J	5			N
*D - Trickdiebstahl - durch Bande	30000010	StGB	§ 242							N	J	5			N
*D - durch Hauspersonal	30000026	StGB	§ 242							N	J	5			N
*D - durch Verkaufspersonal	30000027	StGB	§ 242							N	J	5			N
*D - in/aus Kirche/Kapelle - Trickdiebstahl	30000091	StGB	§ 242							N	J	5			N
*D - in/aus Kirche/Kapelle - durch Hausierer/Bettler	30000092	StGB	§ 242							N	J	5			N
*D - in/aus Kirche/Kapelle - durch Werber/Reisenden	30000093	StGB	§ 242							N	J	5			N
*D - in/aus Kirche/Kapelle - von Antiquität/Kunstwerk/Sakralie	30000096	StGB	§ 242							N	J	5			N
D - (Diebstahl - Sonstiger)	30001000	StGB	§ 242	Einteilung siehe Seite 2		S	N			N	J	5			J
D - Beischlafdiebstahl	30001002	StGB	§ 242			S	N			N	J	5			J

Delikt (numerisch geordnet)

** Speicherfristen ungeklärte Straftat 1 M = 1 Monat, 5 = 5 Jahre, 30 = 30 Jahre

Delikte mit * = inaktuelle Delikte

Delikt	Schlüssel	Abk. Gesetz	Strafbestimmungen	Bemerkungen	Opferdelikt (O)	Schadensdelikt (S)	Wirtschaftskriminalität	Internet	Häusliche Gewalt	INPOL-relevant	PKS-relevante Delikte	** Speicherfristen ungeklärte Straftat	Strafrechtliche Nebengesetze	Versuch bei Nebengesetzen ausgeschlossen	Eingabe zugelassen
D - Einmietediebstahl	30001003	StGB	§ 242			S	N			N	J	5			J
D - durch Fetischisten - Wäschdiebstahl	30001007	StGB	§ 242			S	N			N	J	5			J
D - Trickdiebstahl	30001009	StGB	§ 242			S	N			N	J	5			J
D - durch Anhalter und andere Mitfahrer	30001021	StGB	§ 242			S	N			N	J	5			J
*D - durch Kollegen	30001022	StGB	§ 242							N	J	5			N
D - durch falsche Beamte/Ang./Beauftragte u.a.	30001023	StGB	§ 242			S	N			N	J	5			J
D - durch Hausierer/Bettler	30001025	StGB	§ 242			S	N			N	J	5			J
D - durch Werber/Reisenden	30001028	StGB	§ 242			S	N			N	J	5			J
*D - durch Personal	30001029	StGB	§ 242							N	J	5			N
D - an im Fahrzeug mitgenommenen Personen	30001031	StGB	§ 242			S	N			N	J	5			J
D - Ladungsdiebstahl	30001032	StGB	§ 242			S	N			N	J	5			J
*D - von Sprengstoff	30001050	StGB	§ 242							N	J	5			N
D - in/aus Kirche/Kapelle	30001060	StGB	§ 242			S	N			N	J	5			J
D - Haus- und Familiendiebstahl	30002000	StGB	§ 247			S	N			N	J	5			J
D - Diebstahl geringwertiger Sachen	30003000	StGB	§ 248a			S	N			N	J	5			J
Unbefugter Gebrauch eines Fahrzeuges	30004000	StGB	§ 248b			S	N			N	J	5			J
D - Entziehung elektrischer Energie	30005000	StGB	§ 248c			S	N			N	J	5			J
*D - von Kraftwagen - Bandendiebstahl	30010001	StGB	§ 242							N	J	5			N
*D - von Kraftwagen - Einmietediebstahl	30010003	StGB	§ 242							N	J	5			N
*D - von Kraftwagen - Einschleichdiebstahl	30010004	StGB	§ 242							N	J	5			N
*D - von Kraftwagen - Trickdiebstahl	30010009	StGB	§ 242							N	J	5			N
*D - von Kraftwagen - durch Kollegen	30010022	StGB	§ 242							N	J	5			N
*D - von Kraftwagen - durch falsche Beamte/Ang./Beauftragte u.a.	30010023	StGB	§ 242							N	J	5			N
*D - von Kraftwagen - durch Hauspersonal	30010026	StGB	§ 242							N	J	5			N
D - von Kraftwagen	30011000	StGB	§ 242			S	N			N	J	5			J
*D - von Kraftwagen - Beischlafdiebstahl	30011002	StGB	§ 242							N	J	5			N
D - von Kraftwagen - Ladungsdiebstahl	30011032	StGB	§ 242			S	N			N	J	5			J
D - von Kraftwagen - Pkw	30011033	StGB	§ 242			S	N			N	J	5			J
D - von Kraftwagen - Lkw	30011034	StGB	§ 242			S	N			N	J	5			J

Delikt (numerisch geordnet)

** Speicherfristen ungeklärte Straftat 1 M = 1 Monat, 5 = 5 Jahre, 30 = 30 Jahre

Delikte mit * = inaktuelle Delikte

Delikt	Schlüssel	Abk. Gesetz	Strafbestimmungen	Bemerkungen	Opferdelikt (O)	Schadensdelikt (S)	Wirtschaftskriminalität	Internet	Häusliche Gewalt	INPOL-relevant	PKS-relevante Delikte	** Speicherfristen ungeklärte Straftat	Stratrefrechtliche Nebengesetze	Versuch bei Nebengesetzen ausgeschlossen	Eingabe zugelassen
*D - von Mofa/Krad - Bandendiebstahl	30020001	StGB	§ 242							N	J	5			N
*D - von Mofa/Krad - Trickdiebstahl	30020009	StGB	§ 242							N	J	5			N
*D - von Mofa/Krad - durch Kollegen	30020022	StGB	§ 242							N	J	5			N
*D - von Mofa/Krad - durch Hauspersonal	30020026	StGB	§ 242							N	J	5			N
D - von Mofa/Krad	30021000	StGB	§ 242			S	N			N	J	5			J
D - von Mofa/Krad - Ladungsdiebstahl	30021032	StGB	§ 242			S	N			N	J	5			J
D - von zulassungspflichtigem Kraftrad	30021035	StGB	§ 242	Unabhängig davon, ob amtl. Kennzeichen angebracht ist		S	N			N	J	5			J
D - von versicherungspflichtigem Kraftrad	30021036	StGB	§ 242	Unabhängig davon, ob Vers.-Kennzeichen angebracht ist		S	N			N	J	5			J
*D - von Fahrrad - Bandendiebstahl	30030001	StGB	§ 242							N	J	5			N
*D - von Fahrrad - Trickdiebstahl	30030009	StGB	§ 242							N	J	5			N
*D - von Fahrrad - durch Kollegen	30030022	StGB	§ 242							N	J	5			N
*D - von Fahrrad - durch Hausierer/Bettler	30030025	StGB	§ 242							N	J	5			N
*D - von Fahrrad - durch Hauspersonal	30030026	StGB	§ 242							N	J	5			N
D - von Fahrrad	30031000	StGB	§ 242			S	N			N	J	5			J
D - von Fahrrad - Ladungsdiebstahl	30031032	StGB	§ 242			S	N			N	J	5			J
*D - von Schusswaffe - Trickdiebstahl	30040009	StGB	§ 242							N	J	5			N
D - von Schusswaffe	30041000	StGB	§ 242	gem. § 1 WaffG		S	N			N	J	5			J
*D - von Schusswaffe - Ladungsdiebstahl	30041032	StGB	§ 242							N	J	5			N
*D - von unbaren Zahlungsmitteln - Beischlafdiebstahl	30050002	StGB	§ 242							N	J	5			N
*D - von unbaren Zahlungsmitteln - Trickdiebstahl	30050009	StGB	§ 242							N	J	5			N
*D - von unbaren Zahlungsmitteln - durch Anhalter und andere Mitfahrer	30050021	StGB	§ 242							N	J	5			N
*D - von unbaren Zahlungsmitteln - durch Kollegen	30050022	StGB	§ 242							N	J	5			N
*D - von unbaren Zahlungsmitteln - durch falsche Beamte/Ang./Beauftragte u.a.	30050023	StGB	§ 242							N	J	5			N

Delikt (numerisch geordnet)

** Speicherfristen ungeklärte Straftat 1 M = 1 Monat, 5 = 5 Jahre, 30 = 30 Jahre

Delikte mit * = inaktuelle Delikte

Delikt	Schlüssel	Abk. Gesetz	Strafbestimmungen	Bemerkungen	Opferdelikt (O)	Schadensdelikt (S)	Wirtschaftskriminalität	Internet	Häusliche Gewalt	INPOL-relevant	PKS-relevante Delikte	** Speicherfristen ungeklärte Straftat	Strafrechtliche Nebengesetze	Versuch bei Nebengesetzen ausgeschlossen	Eingabe zugelassen
*D - von unbaren Zahlungsmitteln - durch Bedienungspersonal	30050024	StGB	§ 242							N	J	5			N
*D - von unbaren Zahlungsmitteln - durch Hausierer/Bettler	30050025	StGB	§ 242							N	J	5			N
*D - von unbaren Zahlungsmitteln - durch Hauspersonal	30050026	StGB	§ 242							N	J	5			N
*D - von unbaren Zahlungsmitteln - durch Werber/Reisenden	30050028	StGB	§ 242							N	J	5			N
*D - von unbaren Zahlungsmitteln - an im Fahrzeug mitgenommenen Personen	30050031	StGB	§ 242							N	J	5			N
D - von unbaren Zahlungsmitteln	30051000	StGB	§ 242			S	N			N	J	5			J
*D - von aml. Siegeln/Stempeln/Vordrucken - durch Anhalter und andere Mitfahrer	30060021	StGB	§ 242							N	J	5			N
				Nur, wenn diese spezielle Zielrichtung klar erkennbar bzw. das angegriffene Gut so definierbar ist.											
D - von aml. Siegeln/Stempeln/Vordrucken	30061000	StGB	§ 242			S	N			N	J	5			J
*D - von/aus Automat - Bandendiebstahl	30070001	StGB	§ 242							N	J	5			N
*D - von/aus Automat - Trickdiebstahl	30070009	StGB	§ 242							N	J	5			N
*D - von/aus Automat - durch Hauspersonal	30070026	StGB	§ 242							N	J	5			N
*D - von/aus Automat - durch Verkaufspersonal	30070027	StGB	§ 242							N	J	5			N
D - von/aus Automat	30071000	StGB	§ 242			S	N			N	J	5			J
*D - von/aus Automat - Ladungsdiebstahl	30071032	StGB	§ 242							N	J	5			N
*D - von Antiquität/Kunstwerk/Sakralie - durch Hausierer/Bettler	30080025	StGB	§ 242							N	J	5			N
*D - von Antiquität/Kunstwerk/Sakralie - durch Werber/Reisenden	30080028	StGB	§ 242							N	J	5			N
D - von Antiquität/Kunstwerk/Sakralie	30081000	StGB	§ 242			S	N			N	J	5			J
*D - von Antiquität/Kunstwerk/Sakralie - Ladungsdiebstahl	30081032	StGB	§ 242							N	J	5			N

Delikt (numerisch geordnet)

** Speicherfristen ungeklärte Straftat 1 M = 1 Monat, 5 = 5 Jahre, 30 = 30 Jahre

Delikte mit * = inaktuelle Delikte

Delikt	Schlüssel	Abk. Gesetz	Strafbestimmungen	Bemerkungen	Opferdelikt (O)	Schadensdelikt (S)	Wirtschaftskriminalität	Internet	Häusliche Gewalt	INPOL-relevant	PKS-relevante Delikte	** Speicherfristen ungeklärte Straftat	Strafrechtliche Nebengesetze	Versuch bei Nebengesetzen ausgeschlossen	Eingabe zugelassen
*D - in/aus Bank - durch Hauspersonal	30500026	StGB	§ 242							N	J	5			N
D - in/aus Bank (auch Sparkassen, Postfilialen und -agenturen etc.)	30501000	StGB	§ 242	Jedes Kreditinstitut inkl. Filiale/Zweigstelle, also auch Sparkassen, Raiffeisenbanken, Postbank. Siehe auch Folgeschlüssel!		S	N			N	J	5			J
D - in/aus Bank - Trickdiebstahl	30501009	StGB	§ 242			S	N			N	J	5			J
*D - in/aus Bank - durch Kollegen	30501022	StGB	§ 242							N	J	5			N
D - in/aus Bank - von unbaren Zahlungsmitteln	30551000	StGB	§ 242			S	N			N	J	5			J
*D - in/aus Bank - von unbaren Zahlungsmitteln - Trickdiebstahl	30551009	StGB	§ 242							N	J	5			N
*D - in/aus Bank - von unbaren Zahlungsmitteln - durch Kollegen	30551022	StGB	§ 242							N	J	5			N
*D - in/aus Bank - von/aus Automat	30570000	StGB	§ 242							N	J	5			N
*D - in/aus Bank - von/aus Automat - Trickdiebstahl	30570009	StGB	§ 242							N	J	5			N
D - in/aus Bank - von Antiquität/Kunstwerk/Sakralie	30581000	StGB	§ 242			S	N			N	J	5			J
*D - in/aus Bank - von Antiquität/Kunstwerk/Sakralie - Trickdiebstahl	30581009	StGB	§ 242							N	J	5			N
*D - in/aus Bank - von Antiquität/Kunstwerk/Sakralie - durch Kollegen	30581022	StGB	§ 242							N	J	5			N
*D - in/aus Dienst-/Büro-/Fabrikationsraum - Bandendiebstahl	31000001	StGB	§ 242							N	J	5			N
*D - in/aus Dienst-/Büro-/Fabrikationsraum - Einschleichdiebstahl	31000004	StGB	§ 242							N	J	5			N
*D - in/aus Dienst-/Büro-/Fabrikationsraum - durch Fetischisten - Wäschediebstahl	31000007	StGB	§ 242							N	J	5			N
*D - in/aus Dienst-/Büro-/Fabrikationsraum - Trickdiebstahl	31000009	StGB	§ 242							N	J	5			N

Delikt (numerisch geordnet)

** Speicherfristen ungeklärte Straftat 1 M = 1 Monat, 5 = 5 Jahre, 30 = 30 Jahre

Delikte mit * = inaktuelle Delikte

Delikt	Schlüssel	Abk. Gesetz	Strafbestimmungen	Bemerkungen	Opferdelikt (O)	Schadensdelikt (S)	Wirtschaftskriminalität	Internet	Häusliche Gewalt	INPOL-relevant	PKS-relevante Delikte	** Speicherfristen ungeklärte Straftat	Stratrefhliche Nebengesetze	Versuch bei Nebengesetzen ausgeschlossen	Eingabe zugelassen
*D - in/aus Dienst-/Büro-/Fabrikationsraum - Trickdiebstahl - durch Bande	31000010	StGB	§ 242							N	J	5			N
*D - in/aus Dienst-/Büro-/Fabrikationsraum - durch falsche Beamte/Ang./Beauftragte u.a.	31000023	StGB	§ 242							N	J	5			N
*D - in/aus Dienst-/Büro-/Fabrikationsraum - durch Bedienungspersonal	31000024	StGB	§ 242							N	J	5			N
*D - in/aus Dienst-/Büro-/Fabrikationsraum - durch Hausierer/Bettler	31000025	StGB	§ 242							N	J	5			N
*D - in/aus Dienst-/Büro-/Fabrikationsraum - durch Hauspersonal	31000026	StGB	§ 242							N	J	5			N
*D - in/aus Dienst-/Büro-/Fabrikationsraum - durch Verkaufspersonal	31000027	StGB	§ 242							N	J	5			N
*D - in/aus Dienst-/Büro-/Fabrikationsraum - durch Werber/Reisenden	31000028	StGB	§ 242							N	J	5			N
D - in/aus Dienst-/Büro-/Fabrikationsraum (auch Werkstatt und Lagerraum)	31001000	StGB	§ 242			S	N			N	J	5			J
*D - in/aus Dienst-/Büro-/Fabrikationsraum - durch Kollegen	31001022	StGB	§ 242							N	J	5			N
*D - in/aus Dienst-/Büro-/Fabrikationsraum - von Sprengstoff	31001050	StGB	§ 242							N	J	5			N
*D - in/aus Dienst-/Büro-/Fabrikationsraum - von Kraftwagen - durch Kollegen	31010022	StGB	§ 242							N	J	5			N
D - in/aus Dienst-/Büro-/Fabrikationsraum - von Kraftwagen	31011000	StGB	§ 242			S	N			N	J	5			J
D - in/aus Dienst-/Büro-/Fabrikationsraum - von Kraftwagen - Pkw	31011033	StGB	§ 242			S	N			N	J	5			J
D - in/aus Dienst-/Büro-/Fabrikationsraum - von Kraftwagen - Lkw	31011034	StGB	§ 242			S	N			N	J	5			J
*D - in/aus Dienst-/Büro-/Fabrikationsraum - von Mofa/Krad - durch Kollegen	31020022	StGB	§ 242							N	J	5			N
D - in/aus Dienst-/Büro-/Fabrikationsraum - von Mofa/Krad	31021000	StGB	§ 242			S	N			N	J	5			J

Delikt (numerisch geordnet)

** Speicherfristen ungeklärte Straftat 1 M = 1 Monat, 5 = 5 Jahre, 30 = 30 Jahre

Delikte mit * = inaktuelle Delikte

Delikt	Schlüssel	Abk. Gesetz	Strafbestimmungen	Bemerkungen	Opferdelikt (O)	Schadensdelikt (S)	Wirtschaftskriminalität	Internet	Häusliche Gewalt	INPOL-relevant	PKS-relevante Delikte	** Speicherfristen ungeklärte Straftat	Strafrechtliche Nebengesetze	Versuch bei Nebengesetzen ausgeschlossen	Eingabe zugelassen
D - in/aus Dienst-/Büro-/Fabrikationsraum - von zulassungspflichtigem Kraftrad	31021035	StGB	§ 242			S	N			N	J	5			J
D - in/aus Dienst-/Büro-/Fabrikationsraum - von versicherungspflichtigem Kraftrad	31021036	StGB	§ 242			S	N			N	J	5			J
*D - in/aus Dienst-/Büro-/Fabrikationsraum - von Fahrrad - durch Hauspersonal	31030026	StGB	§ 242							N	J	5			N
D - in/aus Dienst-/Büro-/Fabrikationsraum - von Fahrrad	31031000	StGB	§ 242			S	N			N	J	5			J
*D - in/aus Dienst-/Büro-/Fabrikationsraum - von Fahrrad - durch Kollegen	31031022	StGB	§ 242							N	J	5			N
*D - in/aus Dienst-/Büro-/Fabrikationsraum - von Schusswaffe - durch Verkaufspersonal	31040027	StGB	§ 242							N	J	5			N
D - in/aus Dienst-/Büro-/Fabrikationsraum - von Schusswaffe	31041000	StGB	§ 242			S	N			N	J	5			J
*D - in/aus Dienst-/Büro-/Fabrikationsraum - von Schusswaffe - durch Kollegen	31041022	StGB	§ 242							N	J	5			N
*D - in/aus Dienst-/Büro-/Fabrikationsraum - von unbaren Zahlungsmitteln - Trickdiebstahl	31050009	StGB	§ 242							N	J	5			N
*D - in/aus Dienst-/Büro-/Fabrikationsraum - von unbaren Zahlungsmitteln - durch falsche Beamte u.a.	31050023	StGB	§ 242							N	J	5			N
*D - in/aus Dienst-/Büro-/Fabrikationsraum - von unbaren Zahlungsmitteln - durch Hausierer/Bettler	31050025	StGB	§ 242							N	J	5			N
*D - in/aus Dienst-/Büro-/Fabrikationsraum - von unbaren Zahlungsmitteln - durch Hauspersonal	31050026	StGB	§ 242							N	J	5			N
*D - in/aus Dienst-/Büro-/Fabrikationsraum - von unbaren Zahlungsmitteln - durch Werber/Reisenden	31050028	StGB	§ 242							N	J	5			N
D - in/aus Dienst-/Büro-/Fabrikationsraum - von unbaren Zahlungsmitteln	31051000	StGB	§ 242			S	N			N	J	5			J

Delikt (numerisch geordnet)

** Speicherfristen ungeklärte Straftat 1 M = 1 Monat, 5 = 5 Jahre, 30 = 30 Jahre

Delikte mit * = inaktuelle Delikte

Delikt	Schlüssel	Abk. Gesetz	Strafbestimmungen	Bemerkungen	Opferdelikt (O)	Schadensdelikt (S)	Wirtschaftskriminalität	Internet	Häusliche Gewalt	INPOL-relevant	PKS-relevante Delikte	** Speicherfristen ungeklärte Straftat	Strafrechtliche Nebengesetze	Versuch bei Nebengesetzen ausgeschlossen	Eingabe zugelassen
*D - in/aus Dienst-/Büro-/Fabrikationsraum - von unbaren Zahlungsmitteln - durch Kollegen	31051022	StGB	§ 242							N	J	5			N
D - in/aus Dienst-/Büro-/Fabrikationsraum - von amtl. Siegeln/Stempeln/Vordrucken	31061000	StGB	§ 242			S	N			N	J	5			J
*D - in/aus Dienst-/Büro-/Fabrikationsraum - von amtl. Siegeln/Stempeln/Vordrucken - durch Kollegen	31061022	StGB	§ 242							N	J	5			N
*D - in/aus Dienst-/Büro-/Fabrikationsraum - von/aus Automat - durch Verkaufspersonal	31070027	StGB	§ 242							N	J	5			N
D - in/aus Dienst-/Büro-/Fabrikationsraum - von/aus Automat	31071000	StGB	§ 242			S	N			N	J	5			J
*D - in/aus Dienst-/Büro-/Fabrikationsraum - von/aus Automat - durch Kollegen	31071022	StGB	§ 242							N	J	5			N
*D - in/aus Dienst-/Büro-/Fabrikationsraum - von Antiquität etc. - durch Hausierer/Bettler	31080025	StGB	§ 242							N	J	5			N
*D - in/aus Dienst-/Büro-/Fabrikationsraum - von Antiquität etc. - durch Hauspersonal	31080026	StGB	§ 242							N	J	5			N
D - in/aus Dienst-/Büro-/Fabrikationsraum - von Antiquität/Kunstwerk/Sakralie	31081000	StGB	§ 242			S	N			N	J	5			J
*D - in/aus Dienst-/Büro-/Fabrikationsraum - von Antiquität/Kunstwerk/Sakralie - durch Kollegen	31081022	StGB	§ 242							N	J	5			N
*D - in/aus Gaststätte/Hotel/Kantine/Pension - Bandendiebstahl	31500001	StGB	§ 242							N	J	5			N
*D - in/aus Gaststätte/Hotel/Kantine/Pension - Beischlafdiebstahl	31500002	StGB	§ 242							N	J	5			N
*D - in/aus Gaststätte/Hotel/Kantine/Pension - Einmietediebstahl	31500003	StGB	§ 242							N	J	5			N
*D - in/aus Gaststätte/Hotel/Kantine/Pension - Einschleichdiebstahl	31500004	StGB	§ 242							N	J	5			N
*D - in/aus Gaststätte/Hotel/Kantine/Pension - Trickdiebstahl	31500009	StGB	§ 242							N	J	5			N

Delikt (numerisch geordnet)

** Speicherfristen ungeklärte Straftat 1 M = 1 Monat, 5 = 5 Jahre, 30 = 30 Jahre

Delikte mit * = inaktuelle Delikte

Delikt	Schlüssel	Abk. Gesetz	Strafbestimmungen	Bemerkungen	Opferdelikt (O)	Schadensdelikt (S)	Wirtschaftskriminalität	Internet	Häusliche Gewalt	INPOL-relevant	PKS-relevante Delikte	** Speicherfristen ungeklärte Straftat	Stratrefhliche Nebengesetze	Versuch bei Nebengesetzen ausgeschlossen	Eingabe zugelassen
*D - in/aus Gaststätte/Hotel/Kantine/Pension - Trickdiebstahl - durch Bande	31500010	StGB	§ 242							N	J	5			N
*D - in/aus Gaststätte/Hotel/Kantine/Pension - durch falsche Beamte/Ang./Beauftragte u.a.	31500023	StGB	§ 242							N	J	5			N
*D - in/aus Gaststätte/Hotel/Kantine/Pension - durch Bedienungspersonal	31500024	StGB	§ 242							N	J	5			N
*D - in/aus Gaststätte/Hotel/Kantine/Pension - durch Hausierer/Bettler	31500025	StGB	§ 242							N	J	5			N
*D - in/aus Gaststätte/Hotel/Kantine/Pension - durch Hauspersonal	31500026	StGB	§ 242							N	J	5			N
*D - in/aus Gaststätte/Hotel/Kantine/Pension - durch Verkaufspersonal	31500027	StGB	§ 242							N	J	5			N
*D - in/aus Gaststätte/Hotel/Kantine/Pension - durch Werber/Reisenden	31500028	StGB	§ 242							N	J	5			N
D - in/aus Gaststätte/Hotel/Kantine/Pension	31501000	StGB	§ 242			S	N			N	J	5			J
*D - in/aus Gaststätte/Hotel/Kantine/Pension - durch Kollegen	31501022	StGB	§ 242							N	J	5			N
D - in/aus Gaststätte/Hotel/Kantine/Pension - von Schusswaffe	31541000	StGB	§ 242			S	N			N	J	5			J
*D - in/aus Gaststätte/Hotel/Kantine/Pension - von Schusswaffe - durch Kollegen	31541022	StGB	§ 242							N	J	5			N
*D - in/aus Gaststätte/Hotel/Kantine/Pension - von unbaren Zahlungsmitteln - Beischlafdiebstahl	31550002	StGB	§ 242							N	J	5			N
*D - in/aus Gaststätte/Hotel/Kantine/Pension - von unbaren Zahlungsmitteln - Trickdiebstahl	31550009	StGB	§ 242							N	J	5			N
*D - in/aus Gaststätte/Hotel/Kantine/Pension - von unbaren Zahlungsmitteln - durch Bedienungspers.	31550024	StGB	§ 242							N	J	5			N
*D - in/aus Gaststätte/Hotel/Kantine/Pension - von unbaren Zahlungsmitteln - durch Hauspersonal	31550026	StGB	§ 242							N	J	5			N

Delikt (numerisch geordnet)

** Speicherfristen ungeklärte Straftat 1 M = 1 Monat, 5 = 5 Jahre, 30 = 30 Jahre

Delikte mit * = inaktuelle Delikte

Delikt	Schlüssel	Abk. Gesetz	Strafbestimmungen	Bemerkungen	Opferdelikt (O)	Schadensdelikt (S)	Wirtschaftskriminalität	Internet	Häusliche Gewalt	INPOL-relevant	PKS-relevante Delikte	** Speicherfristen ungeklärte Straftat	Stratrefhliche Nebengesetze	Versuch bei Nebengesetzen ausgeschlossen	Eingabe zugelassen
D - in/aus Gaststätte/Hotel/Kantine/Pension - von unbaren Zahlungsmitteln	31551000	StGB	§ 242			S	N			N	J	5			J
*D - in/aus Gaststätte/Hotel/Kantine/Pension - von unbaren Zahlungsmitteln - durch Kollegen	31551022	StGB	§ 242							N	J	5			N
*D - in/aus Gaststätte/Hotel/Kantine/Pension - von/aus Automat - Trickdiebstahl	31570009	StGB	§ 242							N	J	5			N
*D - in/aus Gaststätte/Hotel/Kantine/Pension - von/aus Automat - durch Bedienungspersonal	31570024	StGB	§ 242							N	J	5			N
D - in/aus Gaststätte/Hotel/Kantine/Pension - von/aus Automat	31571000	StGB	§ 242			S	N			N	J	5			J
*D - in/aus Gaststätte/Hotel/Kantine/Pension - von/aus Automat - durch Kollegen	31571022	StGB	§ 242							N	J	5			N
D - in/aus Gaststätte/Hotel/Kantine/Pension - von Antiquität/Kunstwerk/Sakralie	31581000	StGB	§ 242			S	N			N	J	5			J
*D - in/aus Gaststätte/Hotel/Kantine/Pension - von Antiquität/Kunstwerk/Sakralie - durch Kollegen	31581022	StGB	§ 242							N	J	5			N
*D - in/aus Kiosk - Trickdiebstahl	32000009	StGB	§ 242							N	J	5			N
*D - in/aus Kiosk - durch Hauspersonal	32000026	StGB	§ 242							N	J	5			N
*D - in/aus Kiosk - durch Verkaufspersonal	32000027	StGB	§ 242							N	J	5			N
*D - in/aus Kiosk - durch Werber/Reisenden	32000028	StGB	§ 242							N	J	5			N
D - in/aus Kiosk	32001000	StGB	§ 242	Ist ein räumlich fest umschlossenes Thekengeschäft, das nicht dazu bestimmt ist, von Kunden betreten zu werden.		S	N			N	J	5			J
*D - in/aus Kiosk - durch Kollegen	32001022	StGB	§ 242							N	J	5			N
*D - in/aus Kiosk - von unbaren Zahlungsmitteln	32050000	StGB	§ 242							N	J	5			N
*D - in/aus Kiosk - von/aus Automat	32070000	StGB	§ 242							N	J	5			N
*D - in/aus Verkaufsraum/Warenhaus/SB-Laden - Bandendiebstahl	32500001	StGB	§ 242							N	J	5			N

Delikt (numerisch geordnet)

** Speicherfristen ungeklärte Straftat 1 M = 1 Monat, 5 = 5 Jahre, 30 = 30 Jahre

Delikte mit * = inaktuelle Delikte

Delikt	Schlüssel	Abk. Gesetz	Strafbestimmungen	Bemerkungen	Opferdelikt (O)	Schadensdelikt (S)	Wirtschaftskriminalität	Internet	Häusliche Gewalt	INPOL-relevant	PKS-relevante Delikte	** Speicherfristen ungeklärte Straftat	Strafrechtliche Nebengesetze	Versuch bei Nebengesetzen ausgeschlossen	Eingabe zugelassen
*D - in/aus Verkaufsraum/Warenhaus/SB-Laden Einschleichdiebstahl	32500004	StGB	§ 242							N	J	5			N
*D - in/aus Verkaufsraum/Warenhaus/SB-Laden durch Fettschisten - Wäschdiebstahl	32500007	StGB	§ 242							N	J	5			N
*D - in/aus Verkaufsraum/Warenhaus/SB-Laden Trickdiebstahl	32500009	StGB	§ 242							N	J	5			N
*D - in/aus Verkaufsraum/Warenhaus/SB-Laden Trickdiebstahl - durch Bande	32500010	StGB	§ 242							N	J	5			N
*D - in/aus Verkaufsraum/Warenhaus/SB-Laden durch falsche Beamte/Ang./Beauftragte u.a.	32500023	StGB	§ 242							N	J	5			N
*D - in/aus Verkaufsraum/Warenhaus/SB-Laden durch Bedienungspersonal	32500024	StGB	§ 242							N	J	5			N
*D - in/aus Verkaufsraum/Warenhaus/SB-Laden durch Hausierer/Bettler	32500025	StGB	§ 242							N	J	5			N
*D - in/aus Verkaufsraum/Warenhaus/SB-Laden durch Hauspersonal	32500026	StGB	§ 242							N	J	5			N
*D - in/aus Verkaufsraum/Warenhaus/SB-Laden durch Verkaufspersonal	32500027	StGB	§ 242							N	J	5			N
*D - in/aus Verkaufsraum/Warenhaus/SB-Laden durch Werber/Reisenden	32500028	StGB	§ 242							N	J	5			N
D - in/aus Verkaufsraum/Warenhaus/SB-Laden	32501000	StGB	§ 242			S	N			N	J	5			J
*D - in/aus Verkaufsraum/Warenhaus/SB-Laden durch Kollegen	32501022	StGB	§ 242							N	J	5			N
*D - in/aus Verkaufsraum/Warenhaus/SB-Laden von Sprengstoff	32501050	StGB	§ 242							N	J	5			N
D - in/aus Verkaufsraum/Warenhaus/SB-Laden - von Kraftwagen	32511000	StGB	§ 242			S	N			N	J	5			J
D - in/aus Verkaufsraum/Warenhaus/SB-Laden - von Kraftwagen - Pkw	32511033	StGB	§ 242			S	N			N	J	5			J

Delikt (numerisch geordnet)

** Speicherfristen ungeklärte Straftat 1 M = 1 Monat, 5 = 5 Jahre, 30 = 30 Jahre

Delikte mit * = inaktuelle Delikte

Delikt	Schlüssel	Abk. Gesetz	Strafbestimmungen	Bemerkungen	Opferdelikt (O)	Schadensdelikt (S)	Wirtschaftskriminalität	Internet	Häusliche Gewalt	INPOL-relevant	PKS-relevante Delikte	** Speicherfristen ungeklärte Straftat	Strafrechtliche Nebengesetze	Versuch bei Nebengesetzen ausgeschlossen	Eingabe zugelassen
D - in/aus Verkaufsraum/Warenhaus/SB-Laden - von Kraftwagen - Lkw	32511034	StGB	§ 242			S	N			N	J	5			J
D - in/aus Verkaufsraum/Warenhaus/SB-Laden - von Mofa/Krad	32521000	StGB	§ 242			S	N			N	J	5			J
D - in/aus Verkaufsraum/Warenhaus/SB-Laden - von zulassungspflichtigem Kraftrad	32521035	StGB	§ 242			S	N			N	J	5			J
D - in/aus Verkaufsraum/Warenhaus/SB-Laden - von versicherungspflichtigem Kraftrad	32521036	StGB	§ 242			S	N			N	J	5			J
*D - in/aus Verkaufsraum/Warenhaus/SB-Laden - von Fahrrad - Trickdiebstahl	32530009	StGB	§ 242							N	J	5			N
D - in/aus Verkaufsraum/Warenhaus/SB-Laden - von Fahrrad	32531000	StGB	§ 242			S	N			N	J	5			J
*D - in/aus Verkaufsraum/Warenhaus/SB-Laden - von Fahrrad - durch Kollegen	32531022	StGB	§ 242							N	J	5			N
D - in/aus Verkaufsraum/Warenhaus/SB-Laden - von Schusswaffe	32541000	StGB	§ 242			S	N			N	J	5			J
*D - in/aus Verkaufsraum/Warenhaus/SB-Laden - von Schusswaffe - durch Kollegen	32541022	StGB	§ 242							N	J	5			N
*D - in/aus Verkaufsraum/Warenhaus/SB-Laden - von unbaren Zahlungsmitteln - Trickdiebstahl	32550009	StGB	§ 242							N	J	5			N
*D - in/aus Verkaufsraum/Warenhaus/SB-Laden - von unbaren Zahlungsmitteln - durch Verkaufspersonal	32550027	StGB	§ 242							N	J	5			N
D - in/aus Verkaufsraum/Warenhaus/SB-Laden - von unbaren Zahlungsmitteln	32551000	StGB	§ 242			S	N			N	J	5			J
*D - in/aus Verkaufsraum/Warenhaus/SB-Laden - von unbaren Zahlungsmitteln - durch Kollegen	32551022	StGB	§ 242							N	J	5			N
*D - in/aus Verkaufsraum/Warenhaus/SB-Laden - von/aus Automat - durch Verkaufspersonal	32570027	StGB	§ 242							N	J	5			N

Delikt (numerisch geordnet)

** Speicherfristen ungeklärte Straftat 1 M = 1 Monat, 5 = 5 Jahre, 30 = 30 Jahre

Delikte mit * = inaktuelle Delikte

Delikt	Schlüssel	Abk. Gesetz	Strafbestimmungen	Bemerkungen	Opferdelikt (O)	Schadensdelikt (S)	Wirtschaftskriminalität	Internet	Häusliche Gewalt	INPOL-relevant	PKS-relevante Delikte	** Speicherfristen ungeklärte Straftat	Stratrefhliche Nebengesetze	Versuch bei Nebengesetzen ausgeschlossen	Eingabe zugelassen
D - in/aus Verkaufsraum/Warenhaus/SB-Laden - von/aus Automat	32571000	StGB	§ 242			S	N			N	J	5			J
*D - in/aus Verkaufsraum/Warenhaus/SB-Laden - von/aus Automat - durch Kollegen	32571022	StGB	§ 242							N	J	5			N
D - in/aus Verkaufsraum/Warenhaus/SB-Laden - von Antiquität/Kunstwerk/Sakralie	32581000	StGB	§ 242			S	N			N	J	5			J
*D - in/aus Verkaufsraum/Warenhaus/SB-Laden - von Antiquität/Kunstwerk/Sakralie - durch Kollegen	32581022	StGB	§ 242							N	J	5			N
*D - in/aus Verkaufsraum/Warenhaus/SB-Laden - Ladendiebstahl - durch Fetischisten - Wäschediebstahl	32600007	StGB	§ 242							N	J	5			N
				Diebstahl von ausgelegten Waren durch Kunden während der Geschäftszeit. Die Wegnahme von Waren, die mit einem Sicherungsetikett oder einer vergleichbaren Vorrichtung versehen sind bzw. deren Entfernung vor der Wegnahme, ist als Diebstahl ohne erschwerende Umstände anzusehen!											
D - in/aus Verkaufsraum/Warenhaus/SB-Laden - Ladendiebstahl	32601000	StGB	§ 242			S	N			N	J	5			J
*D - in/aus Schaufenster/Schaukasten/Vitrine - Trickdiebstahl	33000009	StGB	§ 242							N	J	5			N
*D - in/aus Schaufenster/Schaukasten/Vitrine - durch Hauspersonal	33000026	StGB	§ 242							N	J	5			N
*D - in/aus Schaufenster/Schaukasten/Vitrine - durch Verkaufspersonal	33000027	StGB	§ 242							N	J	5			N
D - in/aus Schaufenster/Schaukasten/Vitrine	33001000	StGB	§ 242			S	N			N	J	5			J
*D - in/aus Schaufenster/Schaukasten/Vitrine - von Kraftwagen - Pkw	33010033	StGB	§ 242							N	J	5			N

Delikt (numerisch geordnet)

** Speicherfristen ungeklärte Straftat 1 M = 1 Monat, 5 = 5 Jahre, 30 = 30 Jahre

Delikte mit * = inaktuelle Delikte

Delikt	Schlüssel	Abk. Gesetz	Strafbestimmungen	Bemerkungen	Opferdelikt (O)	Schadensdelikt (S)	Wirtschaftskriminalität	Internet	Häusliche Gewalt	INPOL-relevant	PKS-relevante Delikte	** Speicherfristen ungeklärte Straftat	Stratrefhliche Nebengesetze	Versuch bei Nebengesetzen ausgeschlossen	Eingabe zugelassen
*D - in/aus Schaufenster/Schaukasten/Vitrine - von versicherungspflichtigem Kraftrad	33020036	StGB	§ 242							N	J	5			N
D - in/aus Schaufenster/Schaukasten/Vitrine - von Mofa/Krad	33021000	StGB	§ 242			S	N			N	J	5			J
D - in/aus Schaufenster/Schaukasten/Vitrine - von Fahrrad	33031000	StGB	§ 242			S	N			N	J	5			J
D - in/aus Schaufenster/Schaukasten/Vitrine - von Schusswaffe	33041000	StGB	§ 242			S	N			N	J	5			J
D - in/aus Schaufenster/Schaukasten/Vitrine - von Antiquität/Kunstwerk/Sakralie	33081000	StGB	§ 242			S	N			N	J	5			J
*D - in/aus Wohnungen - Bandendiebstahl	33500001	StGB	§ 242							N	J	5			N
*D - in/aus Wohnungen - Beischlafdiebstahl	33500002	StGB	§ 242							N	J	5			N
*D - in/aus Wohnungen - Einmietediebstahl	33500003	StGB	§ 242							N	J	5			N
*D - in/aus Wohnungen - Einschleichdiebstahl	33500004	StGB	§ 242							N	J	5			N
*D - in/aus Wohnungen - durch Fetischisten - Wäschediebstahl	33500007	StGB	§ 242							N	J	5			N
*D - in/aus Wohnungen - Trickdiebstahl - durch Bande	33500010	StGB	§ 242							N	J	5			N
*D - in/aus Wohnungen - durch Kollegen	33500022	StGB	§ 242							N	J	5			N
*D - in/aus Wohnungen - durch falsche Beamte/Ang./Beauftragte u.a.	33500023	StGB	§ 242							N	J	5			N
*D - in/aus Wohnungen - durch Hauspersonal	33500026	StGB	§ 242							N	J	5			N
*D - in/aus Wohnungen - durch Verkaufspersonal	33500027	StGB	§ 242							N	J	5			N
D - in/aus Wohnungen	33501000	StGB	§ 242			S	N			N	J	5			J
D - in/aus Wohnungen - Trickdiebstahl	33501009	StGB	§ 242			S	N			N	J	5			J
D - in/aus Wohnungen - durch Hausierer/Bettler	33501025	StGB	§ 242			S	N			N	J	5			J
D - in/aus Wohnungen - durch Werber/Reisenden	33501028	StGB	§ 242			S	N			N	J	5			J
*D - in/aus Wohnungen - von Schusswaffe - Trickdiebstahl	33540009	StGB	§ 242							N	J	5			N

Delikt (numerisch geordnet)

** Speicherfristen ungeklärte Straftat 1 M = 1 Monat, 5 = 5 Jahre, 30 = 30 Jahre

Delikte mit * = inaktuelle Delikte

Delikt	Schlüssel	Abk. Gesetz	Strafbestimmungen	Bemerkungen	Opferdelikt (O)	Schadensdelikt (S)	Wirtschaftskriminalität	Internet	Häusliche Gewalt	INPOL-relevant	PKS-relevante Delikte	** Speicherfristen ungeklärte Straftat	Stratrefrechtliche Nebengesetze	Versuch bei Nebengesetzen ausgeschlossen	Eingabe zugelassen
D - in/aus Wohnungen - von Schusswaffe	33541000	StGB	§ 242			S	N			N	J	5			J
*D - in/aus Wohnungen - von unbaren Zahlungsmitteln - Beischlafdiebstahl	33550002	StGB	§ 242							N	J	5			N
*D - in/aus Wohnungen - von unbaren Zahlungsmitteln - Einmiediebstahl	33550003	StGB	§ 242							N	J	5			N
*D - in/aus Wohnungen - von unbaren Zahlungsmitteln - Trickdiebstahl	33550009	StGB	§ 242							N	J	5			N
*D - in/aus Wohnungen - von unbaren Zahlungsmitteln - durch Kollegen	33550022	StGB	§ 242							N	J	5			N
*D - in/aus Wohnungen - von unbaren Zahlungsmitteln - durch falsche Beamte/Ang./Beauftragte u.a.	33550023	StGB	§ 242							N	J	5			N
*D - in/aus Wohnungen - von unbaren Zahlungsmitteln - durch Hauspersonal	33550026	StGB	§ 242							N	J	5			N
*D - in/aus Wohnungen - von unbaren Zahlungsmitteln - durch Werber/Reisenden	33550028	StGB	§ 242							N	J	5			N
D - in/aus Wohnungen - von unbaren Zahlungsmitteln	33551000	StGB	§ 242			S	N			N	J	5			J
*D - in/aus Wohnungen - von unbaren Zahlungsmitteln - durch Hausierer/Bettler	33551025	StGB	§ 242							N	J	5			N
*D - in/aus Wohnungen - von Antiquität/Kunstwerk/Sakralie - Trickdiebstahl	33580009	StGB	§ 242							N	J	5			N
*D - in/aus Wohnungen - von Antiquität/Kunstwerk/Sakralie - durch falsche Beamte/Ang./Beauftragte	33580023	StGB	§ 242							N	J	5			N
*D - in/aus Wohnungen - von Antiquität/Kunstwerk/Sakralie - durch Hauspersonal	33580026	StGB	§ 242							N	J	5			N
D - in/aus Wohnungen - von Antiquität/Kunstwerk/Sakralie	33581000	StGB	§ 242			S	N			N	J	5			J

Delikt (numerisch geordnet)

** Speicherfristen ungeklärte Straftat 1 M = 1 Monat, 5 = 5 Jahre, 30 = 30 Jahre

Delikte mit * = inaktuelle Delikte

Delikt	Schlüssel	Abk. Gesetz	Strafbestimmungen	Bemerkungen	Opferdelikt (O)	Schadensdelikt (S)	Wirtschaftskriminalität	Internet	Häusliche Gewalt	INPOL-relevant	PKS-relevante Delikte	** Speicherfristen ungeklärte Straftat	Stratrefrechtliche Nebengesetze	Versuch bei Nebengesetzen ausgeschlossen	Eingabe zugelassen
*D - in/aus Wohnungen - von Antiquität/Kunstwerk/Sakralie - durch Hausierer/Bettler	33581025	StGB	§ 242							N	J	5			N
*D - in/aus Boden-/Kellerraum/Waschküche - Bandendiebstahl	34000001	StGB	§ 242							N	J	5			N
*D - in/aus Boden-/Kellerraum/Waschküche - Einschleichen Diebstahl	34000004	StGB	§ 242							N	J	5			N
*D - in/aus Boden-/Kellerraum/Waschküche - durch Fetischisten - Wäschediebstahl	34000007	StGB	§ 242							N	J	5			N
*D - in/aus Boden-/Kellerraum/Waschküche - Trickdiebstahl	34000009	StGB	§ 242							N	J	5			N
*D - in/aus Boden-/Kellerraum/Waschküche - durch Kollegen	34000022	StGB	§ 242							N	J	5			N
*D - in/aus Boden-/Kellerraum/Waschküche - durch falsche Beamte/Ang./Beauftragte u.a.	34000023	StGB	§ 242							N	J	5			N
*D - in/aus Boden-/Kellerraum/Waschküche - durch Hauspersonal	34000026	StGB	§ 242							N	J	5			N
*D - in/aus Boden-/Kellerraum/Waschküche - durch Verkaufspersonal	34000027	StGB	§ 242							N	J	5			N
*D - in/aus Boden-/Kellerraum/Waschküche - durch Werber/Reisenden	34000028	StGB	§ 242							N	J	5			N
D - in/aus Boden-/Kellerraum/Waschküche	34001000	StGB	§ 242			S	N			N	J	5			J
*D - in/aus Boden-/Kellerraum/Waschküche - von zulassungspflichtigem Kraftrad	34020035	StGB	§ 242							N	J	5			N
*D - in/aus Boden-/Kellerraum/Waschküche - von versicherungspflichtigem Kraftrad	34020036	StGB	§ 242							N	J	5			N
D - in/aus Boden-/Kellerraum/Waschküche - von Mofa/Krad	34021000	StGB	§ 242			S	N			N	J	5			J
*D - in/aus Boden-/Kellerraum/Waschküche - von Fahrrad - durch Kollegen	34030022	StGB	§ 242							N	J	5			N
D - in/aus Boden-/Kellerraum/Waschküche - von Fahrrad	34031000	StGB	§ 242			S	N			N	J	5			J

Delikt (numerisch geordnet)

** Speicherfristen ungeklärte Straftat 1 M = 1 Monat, 5 = 5 Jahre, 30 = 30 Jahre

Delikte mit * = inaktuelle Delikte

Delikt	Schlüssel	Abk. Gesetz	Strafbestimmungen	Bemerkungen	Opferdelikt (O)	Schadensdelikt (S)	Wirtschaftskriminalität	Internet	Häusliche Gewalt	INPOL-relevant	PKS-relevante Delikte	** Speicherfristen ungeklärte Straftat	Strafrechtliche Nebengesetze	Versuch bei Nebengesetzen ausgeschlossen	Eingabe zugelassen
D - in/aus Boden-/Kellerraum/Waschküche - von Schusswaffe	34041000	StGB	§ 242			S	N			N	J	5			J
D - in/aus Boden-/Kellerraum/Waschküche - von/aus Automat	34071000	StGB	§ 242			S	N			N	J	5			J
D - in/aus Boden-/Kellerraum/Waschküche - von Antiquität/Kunstwerk/Sakralie	34081000	StGB	§ 242			S	N			N	J	5			J
*D - in/aus unbez. Neu-/Rohbauten/Baustellen - Bandendiebstahl	34500001	StGB	§ 242							N	J	5			N
*D - in/aus unbez. Neu-/Rohbauten/Baustellen - durch Kollegen	34500022	StGB	§ 242							N	J	5			N
*D - in/aus unbez. Neu-/Rohbauten/Baustellen - durch falsche Beamte/Ang./Beauftragte u.a.	34500023	StGB	§ 242							N	J	5			N
D - in/aus unbez. Neu-/Rohbauten/Baustellen	34501000	StGB	§ 242	auch aus Baucontainer		S	N			N	J	5			J
*D - in/aus unbez. Neu-/Rohbauten/Baustellen - von Kraftwagen - Pkw	34510033	StGB	§ 242							N	J	5			N
*D - in/aus unbez. Neu-/Rohbauten/Baustellen - von Kraftwagen - Lkw	34510034	StGB	§ 242							N	J	5			N
D - in/aus unbez. Neu-/Rohbauten/Baustellen - von Kraftwagen	34511000	StGB	§ 242			S	N			N	J	5			J
D - in/aus unbez. Neu-/Rohbauten/Baustellen - von Mofa/Krad	34521000	StGB	§ 242			S	N			N	J	5			J
D - in/aus unbez. Neu-/Rohbauten/Baustellen - von Fahrrad	34531000	StGB	§ 242			S	N			N	J	5			J
*D - in/aus unbez. Neu-/Rohbauten/Baustellen - von Schusswaffe	34540000	StGB	§ 242							N	J	5			N
*D - in/aus unbez. Neu-/Rohbauten/Baustellen - von unbaren Zahlungsmitteln - durch Kollegen	34550022	StGB	§ 242							N	J	5			N
D - in/aus unbez. Neu-/Rohbauten/Baustellen - von unbaren Zahlungsmitteln	34551000	StGB	§ 242			S	N			N	J	5			J
D - in/aus unbez. Neu-/Rohbauten/Baustellen - von/aus Automat	34571000	StGB	§ 242			S	N			N	J	5			J

Delikt (numerisch geordnet)

** Speicherfristen ungeklärte Straftat 1 M = 1 Monat, 5 = 5 Jahre, 30 = 30 Jahre

Delikte mit * = inaktuelle Delikte

Delikt	Schlüssel	Abk. Gesetz	Strafbestimmungen	Bemerkungen	Opferdelikt (O)	Schadensdelikt (S)	Wirtschaftskriminalität	Internet	Häusliche Gewalt	INPOL-relevant	PKS-relevante Delikte	** Speicherfristen ungeklärte Straftat	Strafrechtliche Nebengesetze	Versuch bei Nebengesetzen ausgeschlossen	Eingabe zugelassen
*D - in/aus Kfz - Bandendiebstahl	35000001	StGB	§ 242							N	J	5			N
*D - in/aus Kfz - Trickdiebstahl	35000009	StGB	§ 242							N	J	5			N
*D - in/aus Kfz - durch Anhalter und andere Mitfahrer	35000021	StGB	§ 242							N	J	5			N
*D - in/aus Kfz - durch Kollegen	35000022	StGB	§ 242							N	J	5			N
*D - in/aus Kfz - durch Hauspersonal	35000026	StGB	§ 242							N	J	5			N
*D - in/aus Kfz - von Kraftwagen - Pkw	35000033	StGB	§ 242							N	J	5			N
*D - in/aus Kfz - von Kraftwagen	35000099	StGB	§ 242							N	J	5			N
D - in/aus Kfz	35001000	StGB	§ 242			S	N			N	J	5			J
				Gesamte Ladung bzw. größter Teil der Ladung z.B. aus Container, LKW, Anhänger.											
D - in/aus Kfz - Ladungsdiebstahl	35001032	StGB	§ 242			S	N			N	J	5			J
*D - in/aus Kfz - von Sprengstoff	35001050	StGB	§ 242							N	J	5			N
D - in/aus Kfz - von Mofa/Krad	35021000	StGB	§ 242			S	N			N	J	5			J
				Gesamte Ladung bzw. größter Teil der Ladung z.B. aus Container, LKW, Anhänger.											
D - in/aus Kfz - von Mofa/Krad - Ladungsdiebstahl	35021032	StGB	§ 242			S	N			N	J	5			J
D - in/aus Kfz - von Fahrrad	35031000	StGB	§ 242			S	N			N	J	5			J
				Gesamte Ladung bzw. größter Teil der Ladung z.B. aus Container, LKW, Anhänger.											
D - in/aus Kfz - von Fahrrad - Ladungsdiebstahl	35031032	StGB	§ 242			S	N			N	J	5			J
*D - in/aus Kfz - von Schusswaffe - durch Anhalter und andere Mitfahrer	35040021	StGB	§ 242							N	J	5			N
D - in/aus Kfz - von Schusswaffe	35041000	StGB	§ 242			S	N			N	J	5			J
*D - in/aus Kfz - von Schusswaffe - Ladungsdiebstahl	35041032	StGB	§ 242							N	J	5			N
*D - in/aus Kfz - von unbaren Zahlungsmitteln - Beischlafdiebstahl	35050002	StGB	§ 242							N	J	5			N
*D - in/aus Kfz - von unbaren Zahlungsmitteln - Trickdiebstahl	35050009	StGB	§ 242							N	J	5			N

Delikt (numerisch geordnet)

** Speicherfristen ungeklärte Straftat 1 M = 1 Monat, 5 = 5 Jahre, 30 = 30 Jahre

Delikte mit * = inaktuelle Delikte

Delikt	Schlüssel	Abk. Gesetz	Strafbestimmungen	Bemerkungen	Opferdelikt (O)	Schadensdelikt (S)	Wirtschaftskriminalität	Internet	Häusliche Gewalt	INPOL-relevant	PKS-relevante Delikte	** Speicherfristen ungeklärte Straftat	Strafrechtliche Nebengesetze	Versuch bei Nebengesetzen ausgeschlossen	Eingabe zugelassen
*D - in/aus Kfz - von unbaren Zahlungsmitteln - durch Anhalter und andere Mitfahrer	35050021	StGB	§ 242							N	J	5			N
*D - in/aus Kfz - von unbaren Zahlungsmitteln - durch Kollegen	35050022	StGB	§ 242							N	J	5			N
D - in/aus Kfz - von unbaren Zahlungsmitteln	35051000	StGB	§ 242			S	N			N	J	5			J
*D - in/aus Kfz - von aml. Siegeln/Stempeln/Vordrucken	35060000	StGB	§ 242							N	J	5			N
D - in/aus Kfz - von/aus Automat	35071000	StGB	§ 242			S	N			N	J	5			J
*D - in/aus Kfz - von/aus Automat - Ladungsdiebstahl	35071032	StGB	§ 242							N	J	5			N
D - in/aus Kfz - von Antiquität/Kunstwerk/Sakralie	35081000	StGB	§ 242			S	N			N	J	5			J
*D - in/aus Kfz - von Antiquität/Kunstwerk/Sakralie - Ladungsdiebstahl	35081032	StGB	§ 242							N	J	5			N
*D - an Kfz - Bandendiebstahl	35500001	StGB	§ 242							N	J	5			N
*D - an Kfz - Trickdiebstahl	35500009	StGB	§ 242							N	J	5			N
*D - an Kfz - durch Kollegen	35500022	StGB	§ 242							N	J	5			N
*D - an Kfz - durch falsche Beamte/Ang./Beauftragte u.a.	35500023	StGB	§ 242							N	J	5			N
*D - an Kfz - durch Hauspersonal	35500026	StGB	§ 242							N	J	5			N
*D - an Kfz - Ladungsdiebstahl	35500032	StGB	§ 242							N	J	5			N
D - an Kfz	35501000	StGB	§ 242			S	N			N	J	5			J
*D - von BtM aus Apotheke - Trickdiebstahl	37100009	StGB	§ 242							N	J	5			N
D - von BtM aus Apotheke	37101000	StGB	§ 242	Gilt auch für Ausweichmittel		S	N			N	J	5			J
D - von BtM aus Arztpraxis	37201000	StGB	§ 242	Gilt auch für Ausweichmittel		S	N			N	J	5			J
*D - von BtM aus Arztpraxis - durch Kollegen	37201022	StGB	§ 242							N	J	5			N
D - von BtM aus Krankenhaus/Sanatorium	37301000	StGB	§ 242	Gilt auch für Ausweichmittel		S	N			N	J	5			J
*D - von BtM aus Krankenhaus/Sanatorium - durch Personal	37301029	StGB	§ 242							N	J	5			N
D - von BtM bei Hersteller/Großhändler	37401000	StGB	§ 242	Gilt auch für Ausweichmittel		S	N			N	J	5			J

Delikt (numerisch geordnet)

** Speicherfristen ungeklärte Straftat 1 M = 1 Monat, 5 = 5 Jahre, 30 = 30 Jahre

Delikte mit * = inaktuelle Delikte

Delikt	Schlüssel	Abk. Gesetz	Strafbestimmungen	Bemerkungen	Opferdelikt (O)	Schadensdelikt (S)	Wirtschaftskriminalität	Internet	Häusliche Gewalt	INPOL-relevant	PKS-relevante Delikte	** Speicherfristen ungeklärte Straftat	Stratfreiliche Nebengesetze	Versuch bei Nebengesetzen ausgeschlossen	Eingabe zugelassen
*D - von BtM bei Hersteller/Großhändler - durch Personal	37401029	StGB	§ 242							N	J	5			N
*D - von Rezeptformular zur Erlangung von BtM - durch falsche Beamte/Ang./Beauftragte u.a.	37500023	StGB	§ 242							N	J	5			N
D - von Rezeptformular zur Erlangung von BtM	37501000	StGB	§ 242	Gilt auch für Ausweichmittel		S	N			N	J	5			J
*D - von Rezeptformular zur Erlangung von BtM - durch Kollegen	37501022	StGB	§ 242							N	J	5			N
*D - Taschendiebstahl - Bandendiebstahl	39000001	StGB	§ 242							N	J	5			N
*D - Taschendiebstahl - Beischlafdiebstahl	39000002	StGB	§ 242							N	J	5			N
*D - Taschendiebstahl - durch Anhalter und andere Mitfahrer	39000021	StGB	§ 242							N	J	5			N
*D - Taschendiebstahl - durch Kollegen	39000022	StGB	§ 242							N	J	5			N
*D - Taschendiebstahl - durch falsche Beamte/Ang./Beauftragte u.a.	39000023	StGB	§ 242							N	J	5			N
*D - Taschendiebstahl - durch Hausierer/Bettler	39000025	StGB	§ 242							N	J	5			N
*D - Taschendiebstahl - durch Werber/Reisenden	39000028	StGB	§ 242							N	J	5			N
D - Taschendiebstahl (Sonstiger)	39001000	StGB	§ 242	i. S. von "Ziehen" und beim D von Gegenständen aus am Körper mitgeführten Taschen u. ä.		S	N			N	J	5			J
D - Taschendiebstahl - von Schusswaffe	39041000	StGB	§ 242			S	N			N	J	5			J
D - Taschendiebstahl - von unbaren Zahlungsmitteln	39051000	StGB	§ 242			S	N			N	J	5			J
*D - Großviehdiebstahl - Bandendiebstahl	39500001	StGB	§ 242							N	J	5			N
D - Großviehdiebstahl	39501000	StGB	§ 242			S	N			N	J	5			J
*D - Großviehdiebstahl - Ladungsdiebstahl	39501032	StGB	§ 242							N	J	5			N
*BSD - durch Fassadenkletterer	40000006	StGB	§ 243							N	J	5			N
*BSD - Trickdiebstahl - durch Bande	40000010	StGB	§ 243							N	J	5			N
*BSD - durch Hauspersonal	40000026	StGB	§ 243							N	J	5			N

Delikt (numerisch geordnet)

** Speicherfristen ungeklärte Straftat 1 M = 1 Monat, 5 = 5 Jahre, 30 = 30 Jahre

Delikte mit * = inaktuelle Delikte

Delikt	Schlüssel	Abk. Gesetz	Strafbestimmungen	Bemerkungen	Opferdelikt (O)	Schadensdelikt (S)	Wirtschaftskriminalität	Internet	Häusliche Gewalt	INPOL-relevant	PKS-relevante Delikte	** Speicherfristen ungeklärte Straftat	Stratrefhliche Nebengesetze	Versuch bei Nebengesetzen ausgeschlossen	Eingabe zugelassen
*BSD - durch Verkaufspersonal	40000027	StGB	§ 243							N	J	5			N
*BSD - in/aus Kirche - Einschleichdiebstahl	40000075	StGB	§ 243							N	J	5			N
*BSD - in/aus Kirche - Einsteigediebstahl	40000076	StGB	§ 243							N	J	5			N
*BSD - in/aus Kirche - Trickdiebstahl	40000078	StGB	§ 243							N	J	5			N
*BSD - in/aus Kirche - durch Hausierer/Bettler	40000080	StGB	§ 243							N	J	5			N
*BSD - in/aus Kirche - durch Werber/Reisenden	40000081	StGB	§ 243							N	J	5			N
*BSD - in/aus Kirche - von/aus Automat	40000082	StGB	§ 243							N	J	5			N
*BSD - in/aus Kirche - von Antiquität/Kunstwerk/Sakralie	40000090	StGB	§ 243							N	J	5			N
*BSD - in/aus Kirche - von Antiquität/Kunstwerk/Sakralie - Bandendiebstahl	40000091	StGB	§ 244							N	J	5			N
*BSD - in/aus Kirche - von Antiquität/Kunstwerk/Sakralie - Einsteigediebstahl	40000093	StGB	§ 243							N	J	5			N
BSD - (Besonders schwerer Fall des Diebstahls - Sonstiger)	40001000	StGB	§ 243	Gesamte Ladung bzw. größter Teil der Ladung z.B. aus Container, LKW, Anhänger.		S	N			N	J	5			J
BSD - Beischlafdiebstahl	40001002	StGB	§ 243			S	N			N	J	5			J
BSD - Einmietediebstahl	40001003	StGB	§ 243			S	N			N	J	5			J
BSD - Einschleichdiebstahl	40001004	StGB	§ 243			S	N			N	J	5			J
BSD - Einsteigediebstahl	40001005	StGB	§ 243			S	N			N	J	5			J
BSD - durch Fetischisten - Wäschediebstahl	40001007	StGB	§ 243			S	N			N	J	5			J
BSD - durch Mauerdurchbruch	40001008	StGB	§ 243			S	N			N	J	5			J
BSD - Trickdiebstahl	40001009	StGB	§ 243			S	N			N	J	5			J
BSD - durch Anhalter und andere Mitfahrer	40001021	StGB	§ 243			S	N			N	J	5			J
*BSD - durch Kollegen	40001022	StGB	§ 243							N	J	5			N
BSD - durch falsche Beamte/Ang./Beauftragte u.a.	40001023	StGB	§ 243			S	N			N	J	5			J
BSD - durch Hausierer/Bettler	40001025	StGB	§ 243			S	N			N	J	5			J

Delikt (numerisch geordnet)

** Speicherfristen ungeklärte Straftat 1 M = 1 Monat, 5 = 5 Jahre, 30 = 30 Jahre

Delikte mit * = inaktuelle Delikte

Delikt	Schlüssel	Abk. Gesetz	Strafbestimmungen	Bemerkungen	Opferdelikt (O)	Schadensdelikt (S)	Wirtschaftskriminalität	Internet	Häusliche Gewalt	INPOL-relevant	PKS-relevante Delikte	** Speicherfristen ungeklärte Straftat	Stratrefhliche Nebengesetze	Versuch bei Nebengesetzen ausgeschlossen	Eingabe zugelassen
BSD - durch Werber/Reisenden	40001028	StGB	§ 243			S	N			N	J	5			J
*BSD - durch Personal	40001029	StGB	§ 243							N	J	5			N
BSD - an im Fahrzeug mitgenommenen Personen	40001031	StGB	§ 243			S	N			N	J	5			J
BSD - Ladungsdiebstahl	40001032	StGB	§ 243	Gesamte Ladung bzw. größter Teil der Ladung z.B. aus Container, LKW, Anhänger.		S	N			N	J	5			J
*BSD - von Sprengstoff	40001050	StGB	§ 243							N	J	5			N
BSD - in/aus Kirche	40001060	StGB	§ 243			S	N			N	J	5			J
BSD - (mit Waffen und gefährlichen Gegenständen - Sonstiger)	40002000	StGB	§ 244			S	N			N	J	5			J
*BSD - in/aus Kirche - mit Waffen	40002060	StGB	§ 244							N	J	5			N
BSD - Bandendiebstahl (Sonstiger)	40003000	StGB	§ 244			S	N			J	J	5			J
*BSD - in/aus Kirche - Bandendiebstahl	40003060	StGB	§ 244							J	J	5			N
*BSD - von Kraftwagen - Einmietediebstahl	40010003	StGB	§ 243							N	J	5			N
*BSD - von Kraftwagen - Einschleichdiebstahl	40010004	StGB	§ 243							N	J	5			N
*BSD - von Kraftwagen - Einsteigediebstahl	40010005	StGB	§ 243							N	J	5			N
*BSD - von Kraftwagen - Trickdiebstahl	40010009	StGB	§ 243							N	J	5			N
*BSD - von Kraftwagen - Trickdiebstahl - durch Bande	40010010	StGB	§ 243							N	J	5			N
*BSD - von Kraftwagen - durch Anhalter und andere Mitfahrer	40010021	StGB	§ 243							N	J	5			N
*BSD - von Kraftwagen - durch Kollegen	40010022	StGB	§ 243							N	J	5			N
*BSD - von Kraftwagen - durch falsche Beamte/Ang./Beauftragte u.a.	40010023	StGB	§ 243							N	J	5			N
*BSD - von Kraftwagen - durch Hauspersonal	40010026	StGB	§ 243							N	J	5			N
BSD - von Kraftwagen	40011000	StGB	§ 243			S	N			N	J	5			J
*BSD - von Kraftwagen - durch Personal	40011029	StGB	§ 243							N	J	5			N
BSD - von Kraftwagen - Ladungsdiebstahl	40011032	StGB	§ 243	Gesamte Ladung bzw. größter Teil der Ladung z.B. aus Container, LKW, Anhänger.		S	N			N	J	5			J

Delikt (numerisch geordnet)

** Speicherfristen ungeklärte Straftat 1 M = 1 Monat, 5 = 5 Jahre, 30 = 30 Jahre

Delikte mit * = inaktuelle Delikte

Delikt	Schlüssel	Abk. Gesetz	Strafbestimmungen	Bemerkungen	Opferdelikt (O)	Schadensdelikt (S)	Wirtschaftskriminalität	Internet	Häusliche Gewalt	INPOL-relevant	PKS-relevante Delikte	** Speicherfristen ungeklärte Straftat	Strafrechtliche Nebengesetze	Versuch bei Nebengesetzen ausgeschlossen	Eingabe zugelassen
BSD - von Kraftwagen - Pkw	40011033	StGB	§ 243			S	N			N	J	5			J
BSD - von Kraftwagen - Lkw	40011034	StGB	§ 243			S	N			N	J	5			J
BSD - von Kraftwagen - mit Waffen	40012000	StGB	§ 244			S	N			N	J	5			J
BSD - von Kraftwagen - Bandendiebstahl	40013000	StGB	§ 244			S	N			J	J	5			J
*BSD - von Mofa/Krad - Beischlafdiebstahl	40020002	StGB	§ 243							N	J	5			N
*BSD - von Mofa/Krad - Einschleichdiebstahl	40020004	StGB	§ 243							N	J	5			N
*BSD - von Mofa/Krad - Einsteigediebstahl	40020005	StGB	§ 243							N	J	5			N
*BSD - von Mofa/Krad - Trickdiebstahl - durch Bande	40020010	StGB	§ 243							N	J	5			N
*BSD - von Mofa/Krad - durch Anhalter und andere Mitfahrer	40020021	StGB	§ 243							N	J	5			N
*BSD - von Mofa/Krad - durch falsche Beamte/Ang./Beauftragte u.a.	40020023	StGB	§ 243							N	J	5			N
*BSD - von Mofa/Krad - durch Hausierer/Bettler	40020025	StGB	§ 243							N	J	5			N
*BSD - von Mofa/Krad - durch Hauspersonal	40020026	StGB	§ 243							N	J	5			N
*BSD - von Mofa/Krad - durch Personal	40020029	StGB	§ 243							N	J	5			N
BSD - von Mofa/Krad	40021000	StGB	§ 243			S	N			N	J	5			J
BSD - von Mofa/Krad - Ladungsdiebstahl	40021032	StGB	§ 243	Gesamte Ladung bzw. größter Teil der Ladung z.B. aus Container, LKW, Anhänger.		S	N			N	J	5			J
BSD - von zulassungspflichtigem Kraftrad	40021035	StGB	§ 243	Unabhängig davon, ob amtl. Kennzeichen angebracht ist.		S	N			N	J	5			J
BSD - von versicherungspflichtigem Kraftrad	40021036	StGB	§ 243	Unabhängig davon, ob Vers. Kennzeichen angebracht ist.		S	N			N	J	5			J
BSD - von Mofa/Krad - mit Waffen	40022000	StGB	§ 244			S	N			N	J	5			J
BSD - von Mofa/Krad - Bandendiebstahl	40023000	StGB	§ 244			S	N			J	J	5			J
*BSD - von Fahrrad - Beischlafdiebstahl	40030002	StGB	§ 243							N	J	5			N
*BSD - von Fahrrad - Einmietediebstahl	40030003	StGB	§ 243							N	J	5			N
*BSD - von Fahrrad - Einschleichdiebstahl	40030004	StGB	§ 243							N	J	5			N

Delikt (numerisch geordnet)

** Speicherfristen ungeklärte Straftat 1 M = 1 Monat, 5 = 5 Jahre, 30 = 30 Jahre

Delikte mit * = inaktuelle Delikte

Delikt	Schlüssel	Abk. Gesetz	Strafbestimmungen	Bemerkungen	Opferdelikt (O)	Schadensdelikt (S)	Wirtschaftskriminalität	Internet	Häusliche Gewalt	INPOL-relevant	PKS-relevante Delikte	** Speicherfristen ungeklärte Straftat	Strafrechtliche Nebengesetze	Versuch bei Nebengesetzen ausgeschlossen	Eingabe zugelassen
*BSD - von Fahrrad - Einsteigediebstahl	40030005	StGB	§ 243							N	J	5			N
*BSD - von Fahrrad - durch falsche Beamte/Ang./Beauftragte u.a.	40030023	StGB	§ 243							N	J	5			N
*BSD - von Fahrrad - durch Hausierer/Bettler	40030025	StGB	§ 243							N	J	5			N
BSD - von Fahrrad	40031000	StGB	§ 243			S	N			N	J	5			J
*BSD - von Fahrrad - durch Personal	40031029	StGB	§ 243							N	J	5			N
BSD - von Fahrrad - Ladungsdiebstahl	40031032	StGB	§ 243	Gesamte Ladung bzw. größter Teil der Ladung z.B. aus Container, LKW, Hänger.		S	N			N	J	5			J
BSD - von Fahrrad - mit Waffen	40032000	StGB	§ 244			S	N			N	J	5			J
BSD - von Fahrrad - Bandendiebstahl	40033000	StGB	§ 244			S	N			J	J	5			J
*BSD - von Schusswaffe - Einmietediebstahl	40040003	StGB	§ 243							N	J	5			N
*BSD - von Schusswaffe - Einsteigediebstahl	40040005	StGB	§ 243							N	J	5			N
BSD - von Schusswaffe	40041000	StGB	§ 243	gem. § 1 WaffG (auch von Schreckschußwaffen)		S	N			N	J	5			J
*BSD - von Schusswaffe - durch Personal	40041029	StGB	§ 243							N	J	5			N
*BSD - von Schusswaffe - Ladungsdiebstahl	40041032	StGB	§ 243							N	J	5			N
BSD - von Schusswaffe - mit Waffen	40042000	StGB	§ 244			S	N			N	J	5			J
BSD - von Schusswaffe - Bandendiebstahl	40043000	StGB	§ 244			S	N			J	J	5			J
*BSD - von unbaren Zahlungsmitteln - Beischlafdiebstahl	40050002	StGB	§ 243							N	J	5			N
*BSD - von unbaren Zahlungsmitteln - Einschleichen	40050004	StGB	§ 243							N	J	5			N
*BSD - von unbaren Zahlungsmitteln - Einsteigediebstahl	40050005	StGB	§ 243							N	J	5			N
*BSD - von unbaren Zahlungsmitteln - Trickdiebstahl	40050009	StGB	§ 243							N	J	5			N
*BSD - von unbaren Zahlungsmitteln - Trickdiebstahl - durch Bande	40050010	StGB	§ 243							N	J	5			N
*BSD - von unbaren Zahlungsmitteln - durch falsche Beamte/Ang./Beauftragte u.a.	40050023	StGB	§ 243							N	J	5			N

Delikt (numerisch geordnet)

** Speicherfristen ungeklärte Straftat 1 M = 1 Monat, 5 = 5 Jahre, 30 = 30 Jahre

Delikte mit * = inaktuelle Delikte

Delikt	Schlüssel	Abk. Gesetz	Strafbestimmungen	Bemerkungen	Opferdelikt (O)	Schadensdelikt (S)	Wirtschaftskriminalität	Internet	Häusliche Gewalt	INPOL-relevant	PKS-relevante Delikte	** Speicherfristen ungeklärte Straftat	Stratrefhliche Nebengesetze	Versuch bei Nebengesetzen ausgeschlossen	Eingabe zugelassen
*BSD - von unbaren Zahlungsmitteln - durch Verkaufspersonal	40050027	StGB	§ 243							N	J	5			N
BSD - von unbaren Zahlungsmitteln	40051000	StGB	§ 243			S	N			N	J	5			J
*BSD - von unbaren Zahlungsmitteln - durch Kollegen	40051022	StGB	§ 243							N	J	5			N
BSD - von unbaren Zahlungsmitteln - mit Waffen	40052000	StGB	§ 244			S	N			N	J	5			J
BSD - von unbaren Zahlungsmitteln - Bandendiebstahl	40053000	StGB	§ 244			S	N			J	J	5			J
*BSD - von amtl. Siegeln/Stempeln/Vordrucken - Einsteigediebstahl	40060005	StGB	§ 243							N	J	5			N
				Nur, wenn diese spezielle Zielrichtung klar erkennbar bzw. das angegriffene Gut so definierbar ist.											
BSD - von amtl. Siegeln/Stempeln/Vordrucken	40061000	StGB	§ 243			S	N			N	J	5			J
*BSD - von amtl. Siegeln/Stempeln/Vordrucken - durch Kollegen	40061022	StGB	§ 243							N	J	5			N
*BSD - von amtl. Siegeln/Stempeln/Vordrucken - Ladungsdiebstahl	40061032	StGB	§ 243							N	J	5			N
BSD - von amtl. Siegeln/Stempeln/Vordrucken - mit Waffen	40062000	StGB	§ 244			S	N			N	J	5			J
BSD - von amtl. Siegeln/Stempeln/Vordrucken - Bandendiebstahl	40063000	StGB	§ 244			S	N			J	J	5			J
*BSD - von/aus Automat - Einschleichdiebstahl	40070004	StGB	§ 243							N	J	5			N
*BSD - von/aus Automat - Einsteigediebstahl	40070005	StGB	§ 243							N	J	5			N
*BSD - von/aus Automat - durch Mauerdurchbruch	40070008	StGB	§ 243							N	J	5			N

Delikt (numerisch geordnet)

** Speicherfristen ungeklärte Straftat 1 M = 1 Monat, 5 = 5 Jahre, 30 = 30 Jahre

Delikte mit * = inaktuelle Delikte

Delikt	Schlüssel	Abk. Gesetz	Strafbestimmungen	Bemerkungen	Opferdelikt (O)	Schadensdelikt (S)	Wirtschaftskriminalität	Internet	Häusliche Gewalt	INPOL-relevant	PKS-relevante Delikte	** Speicherfristen ungeklärte Straftat	Stratrefrechtliche Nebengesetze	Versuch bei Nebengesetzen ausgeschlossen	Eingabe zugelassen
*BSD - von/aus Automat - Trickdiebstahl	40070009	StGB	§ 243							N	J	5			N
*BSD - von/aus Automat - Trickdiebstahl - durch Bande	40070010	StGB	§ 243							N	J	5			N
*BSD - von/aus Automat - durch Kollegen	40070022	StGB	§ 243							N	J	5			N
*BSD - von/aus Automat - durch falsche Beamte/Ang./Beauftragte u.a.	40070023	StGB	§ 243							N	J	5			N
*BSD - von/aus Automat - durch Bedienungspersonal	40070024	StGB	§ 243							N	J	5			N
*BSD - von/aus Automat - durch Hauspersonal	40070026	StGB	§ 243							N	J	5			N
*BSD - von/aus Automat - durch Verkaufspersonal	40070027	StGB	§ 243							N	J	5			N
BSD - von/aus Automat	40071000	StGB	§ 243	Auch mittels Münzersatz, z. B. Ronde oder Devisenmünze		S	N			N	J	5			J
*BSD - in/aus Bank - von/aus Automat	40071061	StGB	§ 243							N	J	5			N
BSD - von/aus Automat - mit Waffen	40072000	StGB	§ 244			S	N			N	J	5			J
*BSD - in/aus Bank - von/aus Automat - mit Waffen	40072061	StGB	§ 244							N	J	5			N
BSD - von/aus Automat - Bandendiebstahl	40073000	StGB	§ 244			S	N			J	J	5			J
*BSD - in/aus Bank - von/aus Automat - Bandendiebstahl	40073061	StGB	§ 244							J	J	5			N
*BSD - von Antiquität/Kunstwerk/Sakralie - Einsteigediebstahl	40080005	StGB	§ 243							N	J	5			N
BSD - von Antiquität/Kunstwerk/Sakralie	40081000	StGB	§ 243			S	N			N	J	5			J
*BSD - von Antiquität/Kunstwerk/Sakralie - durch Personal	40081029	StGB	§ 243							N	J	5			N
*BSD - von Antiquität/Kunstwerk/Sakralie - Ladungsdiebstahl	40081032	StGB	§ 243							N	J	5			N
BSD - von Antiquität/Kunstwerk/Sakralie - mit Waffen	40082000	StGB	§ 244			S	N			N	J	5			J

Delikt (numerisch geordnet)

** Speicherfristen ungeklärte Straftat 1 M = 1 Monat, 5 = 5 Jahre, 30 = 30 Jahre

Delikte mit * = inaktuelle Delikte

Delikt	Schlüssel	Abk. Gesetz	Strafbestimmungen	Bemerkungen	Opferdelikt (O)	Schadensdelikt (S)	Wirtschaftskriminalität	Internet	Häusliche Gewalt	INPOL-relevant	PKS-relevante Delikte	** Speicherfristen ungeklärte Straftat	Stratrefhliche Nebengesetze	Versuch bei Nebengesetzen ausgeschlossen	Eingabe zugelassen
BSD - von Antiquität/Kunstwerk/Sakralie - Bandendiebstahl	40083000	StGB	§ 244			S	N			J	J	5			J
*BSD - in/aus Bank - Trickdiebstahl - durch Bande	40500010	StGB	§ 243							N	J	5			N
*BSD - in/aus Bank - durch Hauspersonal	40500026	StGB	§ 243							N	J	5			N
BSD - in/aus Bank (auch Sparkassen, Postfilialen und -agenturen etc.)	40501000	StGB	§ 243	Jedes Kreditinstitut inkl. Filiale/Zweigstelle, also auch Sparkassen, Raiffeisenbanken, Postbank. Siehe auch Folgeschlüssel!		S	N			N	J	5			J
*BSD - in/aus Bank - Einschleichen diebstahl	40501004	StGB	§ 243							N	J	5			N
*BSD - in/aus Bank - Einsteigediebstahl	40501005	StGB	§ 243							N	J	5			N
*BSD - in/aus Bank - durch Mauerdurchbruch	40501008	StGB	§ 243							N	J	5			N
BSD - in/aus Bank - Trickdiebstahl	40501009	StGB	§ 243			S	N			N	J	5			J
*BSD - in/aus Bank - durch Kollegen	40501022	StGB	§ 243							N	J	5			N
BSD - in/aus Bank - mit Waffen	40502000	StGB	§ 244			S	N			N	J	5			J
BSD - in/aus Bank - Bandendiebstahl	40503000	StGB	§ 244			S	N			J	J	5			J
*BSD - in/aus Bank - von unbaren Zahlungsmitteln - Trickdiebstahl - durch Bande	40550010	StGB	§ 243							N	J	5			N
BSD - in/aus Bank - von unbaren Zahlungsmitteln	40551000	StGB	§ 243			S	N			N	J	5			J
*BSD - in/aus Bank - von unbaren Zahlungsmitteln - Trickdiebstahl	40551009	StGB	§ 243							N	J	5			N
*BSD - in/aus Bank - von unbaren Zahlungsmitteln - durch Kollegen	40551022	StGB	§ 243							N	J	5			N
BSD - in/aus Bank - von unbaren Zahlungsmitteln - mit Waffen	40552000	StGB	§ 244			S	N			N	J	5			J
BSD - in/aus Bank - von unbaren Zahlungsmitteln - Bandendiebstahl	40553000	StGB	§ 244			S	N			J	J	5			J
*BSD - in/aus Bank - von/aus Automat - Einsteigediebstahl	40570005	StGB	§ 243							N	J	5			N

Delikt (numerisch geordnet)

** Speicherfristen ungeklärte Straftat 1 M = 1 Monat, 5 = 5 Jahre, 30 = 30 Jahre

Delikte mit * = inaktuelle Delikte

Delikt	Schlüssel	Abk. Gesetz	Strafbestimmungen	Bemerkungen	Opferdelikt (O)	Schadensdelikt (S)	Wirtschaftskriminalität	Internet	Häusliche Gewalt	INPOL-relevant	PKS-relevante Delikte	** Speicherfristen ungeklärte Straftat	Strafrechtliche Nebengesetze	Versuch bei Nebengesetzen ausgeschlossen	Eingabe zugelassen
*BSD - in/aus Bank - von/aus Automat - Trickdiebstahl	40570009	StGB	§ 243							N	J	5			N
*BSD - in/aus Bank - von/aus Automat - Trickdiebstahl - durch Bande	40570010	StGB	§ 243							N	J	5			N
BSD - in/aus Bank - von Antiquität/Kunstwerk/Sakralie	40581000	StGB	§ 243			S	N			N	J	5			J
*BSD - in/aus Bank - von Antiquität/Kunstwerk/Sakralie - durch Kollegen	40581022	StGB	§ 243							N	J	5			N
BSD - in/aus Bank - von Antiquität/Kunstwerk/Sakralie - mit Waffen	40582000	StGB	§ 244			S	N			N	J	5			J
BSD - in/aus Bank - von Antiquität/Kunstwerk/Sakralie - Bandendiebstahl	40583000	StGB	§ 244			S	N			J	J	5			J
*BSD - in/aus Dienst-/Büro-/Fabrikationsraum - Einschleichen diebstahl	41000004	StGB	§ 243							N	J	5			N
*BSD - in/aus Dienst-/Büro-/Fabrikationsraum - Einsteigediebstahl	41000005	StGB	§ 243							N	J	5			N
*BSD - in/aus Dienst-/Büro-/Fabrikationsraum - durch Fassadenkletterer	41000006	StGB	§ 243							N	J	5			N
*BSD - in/aus Dienst-/Büro-/Fabrikationsraum - durch Fetischisten - Wäschediebstahl	41000007	StGB	§ 243							N	J	5			N
*BSD - in/aus Dienst-/Büro-/Fabrikationsraum - durch Mauerdurchbruch	41000008	StGB	§ 243							N	J	5			N
*BSD - in/aus Dienst-/Büro-/Fabrikationsraum - Trickdiebstahl	41000009	StGB	§ 243							N	J	5			N
*BSD - in/aus Dienst-/Büro-/Fabrikationsraum - Trickdiebstahl - durch Bande	41000010	StGB	§ 243							N	J	5			N
*BSD - in/aus Dienst-/Büro-/Fabrikationsraum - durch falsche Beamte/Ang./Beauftragte u.a.	41000023	StGB	§ 243							N	J	5			N
*BSD - in/aus Dienst-/Büro-/Fabrikationsraum - durch Hausierer/Bettler	41000025	StGB	§ 243							N	J	5			N

Delikt (numerisch geordnet)

** Speicherfristen ungeklärte Straftat 1 M = 1 Monat, 5 = 5 Jahre, 30 = 30 Jahre

Delikte mit * = inaktuelle Delikte

Delikt	Schlüssel	Abk. Gesetz	Strafbestimmungen	Bemerkungen	Opferdelikt (O)	Schadensdelikt (S)	Wirtschaftskriminalität	Internet	Häusliche Gewalt	INPOL-relevant	PKS-relevante Delikte	** Speicherfristen ungeklärte Straftat	Strafrechtliche Nebengesetze	Versuch bei Nebengesetzen ausgeschlossen	Eingabe zugelassen
*BSD - in/aus Dienst-/Büro-/Fabrikationsraum - durch Hauspersonal	41000026	StGB	§ 243							N	J	5			N
*BSD - in/aus Dienst-/Büro-/Fabrikationsraum - durch Verkaufspersonal	41000027	StGB	§ 243							N	J	5			N
*BSD - in/aus Dienst-/Büro-/Fabrikationsraum - durch Werber/Reisenden	41000028	StGB	§ 243							N	J	5			N
BSD - in/aus Dienst-/Büro-/Fabrikationsraum (auch Werkstatt und Lagerraum)	41001000	StGB	§ 243			S	N			N	J	5			J
*BSD - in/aus Dienst-/Büro-/Fabrikationsraum - durch Kollegen	41001022	StGB	§ 243							N	J	5			N
*BSD - in/aus Dienst-/Büro-/Fabrikationsraum - von Sprengstoff	41001050	StGB	§ 243							N	J	5			N
BSD - in/aus Dienst-/Büro-/Fabrikationsraum - mit Waffen	41002000	StGB	§ 244			S	N			N	J	5			J
BSD - in/aus Dienst-/Büro-/Fabrikationsraum - Bandendiebstahl	41003000	StGB	§ 244			S	N			J	J	5			J
*BSD - in/aus Dienst-/Büro-/Fabrikationsraum - von Kraftwagen - Einschleichen	41010004	StGB	§ 243							N	J	5			N
*BSD - in/aus Dienst-/Büro-/Fabrikationsraum - von Kraftwagen - Einsteigediebstahl	41010005	StGB	§ 243							N	J	5			N
*BSD - in/aus Dienst-/Büro-/Fabrikationsraum - von Kraftwagen - durch Mauerdurchbruch	41010008	StGB	§ 243							N	J	5			N
*BSD - in/aus Dienst-/Büro-/Fabrikationsraum - von Kraftwagen - durch Kollegen	41010022	StGB	§ 243							N	J	5			N
*BSD - in/aus Dienst-/Büro-/Fabrikationsraum - von Kraftwagen - durch falsche Beamte u.a.	41010023	StGB	§ 243							N	J	5			N
BSD - in/aus Dienst-/Büro-/Fabrikationsraum - von Kraftwagen	41011000	StGB	§ 243			S	N			N	J	5			J
BSD - in/aus Dienst-/Büro-/Fabrikationsraum - von Kraftwagen - Pkw	41011033	StGB	§ 243			S	N			N	J	5			J
BSD - in/aus Dienst-/Büro-/Fabrikationsraum - von Kraftwagen - Lkw	41011034	StGB	§ 243			S	N			N	J	5			J

Delikt (numerisch geordnet)

** Speicherfristen ungeklärte Straftat 1 M = 1 Monat, 5 = 5 Jahre, 30 = 30 Jahre

Delikte mit * = inaktuelle Delikte

Delikt	Schlüssel	Abk. Gesetz	Strafbestimmungen	Bemerkungen	Opferdelikt (O)	Schadensdelikt (S)	Wirtschaftskriminalität	Internet	Häusliche Gewalt	INPOL-relevant	PKS-relevante Delikte	** Speicherfristen ungeklärte Straftat	Strafrechtliche Nebengesetze	Versuch bei Nebengesetzen ausgeschlossen	Eingabe zugelassen
BSD - in/aus Dienst-/Büro-/Fabrikationsraum - von Kraftwagen - mit Waffen	41012000	StGB	§ 244			S	N			N	J	5			J
BSD - in/aus Dienst-/Büro-/Fabrikationsraum - von Kraftwagen - Bandendiebstahl	41013000	StGB	§ 244			S	N			J	J	5			J
*BSD - in/aus Dienst-/Büro-/Fabrikationsraum - von Mofa/Krad - Einsteigediebstahl	41020005	StGB	§ 243							N	J	5			N
BSD - in/aus Dienst-/Büro-/Fabrikationsraum - von Mofa/Krad	41021000	StGB	§ 243			S	N			N	J	5			J
BSD - in/aus Dienst-/Büro-/Fabrikationsraum - von zulassungspflichtigem Kraftrad	41021035	StGB	§ 243			S	N			N	J	5			J
BSD - in/aus Dienst-/Büro-/Fabrikationsraum - von versicherungspflichtigem Kraftrad	41021036	StGB	§ 243			S	N			N	J	5			J
BSD - in/aus Dienst-/Büro-/Fabrikationsraum - von Mofa/Krad - mit Waffen	41022000	StGB	§ 244			S	N			N	J	5			J
BSD - in/aus Dienst-/Büro-/Fabrikationsraum - von Mofa/Krad - Bandendiebstahl	41023000	StGB	§ 244			S	N			J	J	5			J
*BSD - in/aus Dienst-/Büro-/Fabrikationsraum - von Fahrrad - Einschleichdiebstahl	41030004	StGB	§ 243							N	J	5			N
*BSD - in/aus Dienst-/Büro-/Fabrikationsraum - von Fahrrad - Einsteigediebstahl	41030005	StGB	§ 243							N	J	5			N
BSD - in/aus Dienst-/Büro-/Fabrikationsraum - von Fahrrad	41031000	StGB	§ 243			S	N			N	J	5			J
*BSD - in/aus Dienst-/Büro-/Fabrikationsraum - von Fahrrad - durch Kollegen	41031022	StGB	§ 243							N	J	5			N
BSD - in/aus Dienst-/Büro-/Fabrikationsraum - von Fahrrad - mit Waffen	41032000	StGB	§ 244			S	N			N	J	5			J
BSD - in/aus Dienst-/Büro-/Fabrikationsraum - von Fahrrad - Bandendiebstahl	41033000	StGB	§ 244			S	N			J	J	5			J
*BSD - in/aus Dienst-/Büro-/Fabrikationsraum - von Schusswaffe - Einschleichdiebstahl	41040004	StGB	§ 243							N	J	5			N
*BSD - in/aus Dienst-/Büro-/Fabrikationsraum - von Schusswaffe - Einsteigediebstahl	41040005	StGB	§ 243							N	J	5			N

Delikt (numerisch geordnet)

** Speicherfristen ungeklärte Straftat 1 M = 1 Monat, 5 = 5 Jahre, 30 = 30 Jahre

Delikte mit * = inaktuelle Delikte

Delikt	Schlüssel	Abk. Gesetz	Strafbestimmungen	Bemerkungen	Opferdelikt (O)	Schadensdelikt (S)	Wirtschaftskriminalität	Internet	Häusliche Gewalt	INPOL-relevant	PKS-relevante Delikte	** Speicherfristen ungeklärte Straftat	Strafrechtliche Nebengesetze	Versuch bei Nebengesetzen ausgeschlossen	Eingabe zugelassen
*BSD - in/aus Dienst-/Büro-/Fabrikationsraum - von Schusswaffe - durch Hauspersonal	41040026	StGB	§ 243							N	J	5			N
BSD - in/aus Dienst-/Büro-/Fabrikationsraum - von Schusswaffe	41041000	StGB	§ 243			S	N			N	J	5			J
*BSD - in/aus Dienst-/Büro-/Fabrikationsraum - von Schusswaffe - durch Kollegen	41041022	StGB	§ 243							N	J	5			N
BSD - in/aus Dienst-/Büro-/Fabrikationsraum - von Schusswaffe - mit Waffen	41042000	StGB	§ 244			S	N			N	J	5			J
BSD - in/aus Dienst-/Büro-/Fabrikationsraum - von Schusswaffe - Bandendiebstahl	41043000	StGB	§ 244			S	N			J	J	5			J
*BSD - in/aus Dienst-/Büro-/Fabrikationsraum - von unbaren Zahlungsm. - Einschleichdiebstahl	41050004	StGB	§ 243							N	J	5			N
*BSD - in/aus Dienst-/Büro-/Fabrikationsraum - von unbaren Zahlungsm. - Einsteigediebstahl	41050005	StGB	§ 243							N	J	5			N
*BSD - in/aus Dienst-/Büro-/Fabrikationsraum - von unbaren Zahlungsm. - Trickdiebstahl - durch Bande	41050010	StGB	§ 243							N	J	5			N
BSD - in/aus Dienst-/Büro-/Fabrikationsraum - von unbaren Zahlungsmitteln	41051000	StGB	§ 243			S	N			N	J	5			J
*BSD - in/aus Dienst-/Büro-/Fabrikationsraum - von unbaren Zahlungsmitteln - durch Kollegen	41051022	StGB	§ 243							N	J	5			N
BSD - in/aus Dienst-/Büro-/Fabrikationsraum - von unbaren Zahlungsmitteln - mit Waffen	41052000	StGB	§ 244			S	N			N	J	5			J
BSD - in/aus Dienst-/Büro-/Fabrikationsraum - von unbaren Zahlungsmitteln - Bandendiebstahl	41053000	StGB	§ 244			S	N			J	J	5			J
*BSD - in/aus Dienst-/Büro-/Fabrikationsraum - von amtl. Siegeln etc. - Einsteigediebstahl	41060005	StGB	§ 243							N	J	5			N
BSD - in/aus Dienst-/Büro-/Fabrikationsraum - von amtl. Siegeln/Stempeln/Vordrucken	41061000	StGB	§ 243			S	N			N	J	5			J

Delikt (numerisch geordnet)

** Speicherfristen ungeklärte Straftat 1 M = 1 Monat, 5 = 5 Jahre, 30 = 30 Jahre

Delikte mit * = inaktuelle Delikte

Delikt	Schlüssel	Abk. Gesetz	Strafbestimmungen	Bemerkungen	Opferdelikt (O)	Schadensdelikt (S)	Wirtschaftskriminalität	Internet	Häusliche Gewalt	INPOL-relevant	PKS-relevante Delikte	** Speicherfristen ungeklärte Straftat	Strafrechtliche Nebengesetze	Versuch bei Nebengesetzen ausgeschlossen	Eingabe zugelassen
*BSD - in/aus Dienst-/Büro-/Fabrikationsraum - von amtl. Siegeln/Stempeln/Vordrucken - durch Kollegen	41061022	StGB	§ 243							N	J	5			N
BSD - in/aus Dienst-/Büro-/Fabrikationsraum - von amtl. Siegeln/Stempeln/Vordrucken - mit Waffen	41062000	StGB	§ 244			S	N			N	J	5			J
BSD - in/aus Dienst-/Büro-/Fabrikationsraum - von amtl. Siegeln/Stempeln/Vordrucken - Bandendiebst.	41063000	StGB	§ 244			S	N			J	J	5			J
*BSD - in/aus Dienst-/Büro-/Fabrikationsraum - von/aus Automat - Einschleichen Diebstahl	41070004	StGB	§ 243							N	J	5			N
*BSD - in/aus Dienst-/Büro-/Fabrikationsraum - von/aus Automat - Einsteigediebstahl	41070005	StGB	§ 243							N	J	5			N
*BSD - in/aus Dienst-/Büro-/Fabrikationsraum - von/aus Automat - durch Hauspersonal	41070026	StGB	§ 243							N	J	5			N
BSD - in/aus Dienst-/Büro-/Fabrikationsraum - von/aus Automat	41071000	StGB	§ 243			S	N			N	J	5			J
*BSD - in/aus Dienst-/Büro-/Fabrikationsraum - von/aus Automat - durch Kollegen	41071022	StGB	§ 243							N	J	5			N
BSD - in/aus Dienst-/Büro-/Fabrikationsraum - von/aus Automat - mit Waffen	41072000	StGB	§ 244			S	N			N	J	5			J
BSD - in/aus Dienst-/Büro-/Fabrikationsraum - von/aus Automat - Bandendiebstahl	41073000	StGB	§ 244			S	N			J	J	5			J
*BSD - in/aus Dienst-/Büro-/Fabrikationsraum - von Antiquität etc. - Einsteigediebstahl	41080005	StGB	§ 243							N	J	5			N
BSD - in/aus Dienst-/Büro-/Fabrikationsraum - von Antiquität/Kunstwerk/Sakralie	41081000	StGB	§ 243			S	N			N	J	5			J
*BSD - in/aus Dienst-/Büro-/Fabrikationsraum - von Antiquität/Kunstwerk/Sakralie - durch Kollegen	41081022	StGB	§ 243							N	J	5			N

Delikt (numerisch geordnet)

** Speicherfristen ungeklärte Straftat 1 M = 1 Monat, 5 = 5 Jahre, 30 = 30 Jahre

Delikte mit * = inaktuelle Delikte

Delikt	Schlüssel	Abk. Gesetz	Strafbestimmungen	Bemerkungen	Opferdelikt (O)	Schadensdelikt (S)	Wirtschaftskriminalität	Internet	Häusliche Gewalt	INPOL-relevant	PKS-relevante Delikte	** Speicherfristen ungeklärte Straftat	Stratrefhliche Nebengesetze	Versuch bei Nebengesetzen ausgeschlossen	Eingabe zugelassen
BSD - in/aus Dienst-/Büro-/Fabrikationsraum - von Antiquität/Kunstwerk/Sakralie - mit Waffen	41082000	StGB	§ 244			S	N			N	J	5			J
BSD - in/aus Dienst-/Büro-/Fabrikationsraum - von Antiquität/Kunstwerk/Sakralie - Bandendiebstahl	41083000	StGB	§ 244			S	N			J	J	5			J
*BSD - in/aus Gaststätte/Hotel/Kantine/Pension - Beischlafdiebstahl	41500002	StGB	§ 243							N	J	5			N
*BSD - in/aus Gaststätte/Hotel/Kantine/Pension - Einmietediebstahl	41500003	StGB	§ 243							N	J	5			N
*BSD - in/aus Gaststätte/Hotel/Kantine/Pension - Einschleichdiebstahl	41500004	StGB	§ 243							N	J	5			N
*BSD - in/aus Gaststätte/Hotel/Kantine/Pension - Einsteigediebstahl	41500005	StGB	§ 243							N	J	5			N
*BSD - in/aus Gaststätte/Hotel/Kantine/Pension - durch Fassadenkletterer	41500006	StGB	§ 243							N	J	5			N
*BSD - in/aus Gaststätte/Hotel/Kantine/Pension - durch Mauerdurchbruch	41500008	StGB	§ 243							N	J	5			N
*BSD - in/aus Gaststätte/Hotel/Kantine/Pension - Trickdiebstahl	41500009	StGB	§ 243							N	J	5			N
*BSD - in/aus Gaststätte/Hotel/Kantine/Pension - Trickdiebstahl - durch Bande	41500010	StGB	§ 243							N	J	5			N

Delikt (numerisch geordnet)

** Speicherfristen ungeklärte Straftat 1 M = 1 Monat, 5 = 5 Jahre, 30 = 30 Jahre

Delikte mit * = inaktuelle Delikte

Delikt	Schlüssel	Abk. Gesetz	Strafbestimmungen	Bemerkungen	Opferdelikt (O)	Schadensdelikt (S)	Wirtschaftskriminalität	Internet	Häusliche Gewalt	INPOL-relevant	PKS-relevante Delikte	** Speicherfristen ungeklärte Straftat	Strafrechtliche Nebengesetze	Versuch bei Nebengesetzen ausgeschlossen	Eingabe zugelassen
*BSD - in/aus Gaststätte/Hotel/Kantine/Pension - durch Bedienungspersonal	41500024	StGB	§ 243							N	J	5			N
*BSD - in/aus Gaststätte/Hotel/Kantine/Pension - durch Hausierer/Bettler	41500025	StGB	§ 243							N	J	5			N
*BSD - in/aus Gaststätte/Hotel/Kantine/Pension - durch Hauspersonal	41500026	StGB	§ 243							N	J	5			N
*BSD - in/aus Gaststätte/Hotel/Kantine/Pension - durch Verkaufspersonal	41500027	StGB	§ 243							N	J	5			N
*BSD - in/aus Gaststätte/Hotel/Kantine/Pension - durch Werber/Reisenden	41500028	StGB	§ 243							N	J	5			N
BSD - in/aus Gaststätte/Hotel/Kantine/Pension	41501000	StGB	§ 243			S	N			N	J	5			J
*BSD - in/aus Gaststätte/Hotel/Kantine/Pension - durch Kollegen	41501022	StGB	§ 243							N	J	5			N
BSD - in/aus Gaststätte/Hotel/Kantine/Pension - mit Waffen	41502000	StGB	§ 244			S	N			N	J	5			J
BSD - in/aus Gaststätte/Hotel/Kantine/Pension - Bandendiebstahl	41503000	StGB	§ 244			S	N			J	J	5			J
*BSD - in/aus Gaststätte/Hotel/Kantine/Pension - von Schusswaffe - Einschleichen Diebstahl	41540004	StGB	§ 243							N	J	5			N
*BSD - in/aus Gaststätte/Hotel/Kantine/Pension - von Schusswaffe - Einsteigediebstahl	41540005	StGB	§ 243							N	J	5			N

Delikt (numerisch geordnet)

** Speicherfristen ungeklärte Straftat 1 M = 1 Monat, 5 = 5 Jahre, 30 = 30 Jahre

Delikte mit * = inaktuelle Delikte

Delikt	Schlüssel	Abk. Gesetz	Strafbestimmungen	Bemerkungen	Opferdelikt (O)	Schadensdelikt (S)	Wirtschaftskriminalität	Internet	Häusliche Gewalt	INPOL-relevant	PKS-relevante Delikte	** Speicherfristen ungeklärte Straftat	Strafrechtliche Nebengesetze	Versuch bei Nebengesetzen ausgeschlossen	Eingabe zugelassen
BSD - in/aus Gaststätte/Hotel/Kantine/Pension - von Schusswaffe	41541000	StGB	§ 243			S	N			N	J	5			J
*BSD - in/aus Gaststätte/Hotel/Kantine/Pension - von Schusswaffe - durch Kollegen	41541022	StGB	§ 243							N	J	5			N
BSD - in/aus Gaststätte/Hotel/Kantine/Pension - von Schusswaffe - mit Waffen	41542000	StGB	§ 244			S	N			N	J	5			J
BSD - in/aus Gaststätte/Hotel/Kantine/Pension - von Schusswaffe - Bandendiebstahl	41543000	StGB	§ 244			S	N			J	J	5			J
*BSD - in/aus Gaststätte/Hotel/Kantine/Pension - von unbaren Zahlungsm. - Einschleichdiebstahl	41550004	StGB	§ 243							N	J	5			N
*BSD - in/aus Gaststätte/Hotel/Kantine/Pension - von unbaren Zahlungsm. - Einsteigediebstahl	41550005	StGB	§ 243							N	J	5			N
*BSD - in/aus Gaststätte/Hotel/Kantine/Pension - von unbaren Zahlungsm. - Trickdiebstahl	41550009	StGB	§ 243							N	J	5			N
*BSD - in/aus Gaststätte/Hotel/Kantine/Pension - von unbaren Zahlungsm. - Trickdiebstahl - d. Bande	41550010	StGB	§ 243							N	J	5			N
BSD - in/aus Gaststätte/Hotel/Kantine/Pension - von unbaren Zahlungsmitteln	41551000	StGB	§ 243			S	N			N	J	5			J
*BSD - in/aus Gaststätte/Hotel/Kantine/Pension - von unbaren Zahlungsmitteln - durch Kollegen	41551022	StGB	§ 243							N	J	5			N

Delikt (numerisch geordnet)

** Speicherfristen ungeklärte Straftat 1 M = 1 Monat, 5 = 5 Jahre, 30 = 30 Jahre

Delikte mit * = inaktuelle Delikte

Delikt	Schlüssel	Abk. Gesetz	Strafbestimmungen	Bemerkungen	Opferdelikt (O)	Schadensdelikt (S)	Wirtschaftskriminalität	Internet	Häusliche Gewalt	INPOL-relevant	PKS-relevante Delikte	** Speicherfristen ungeklärte Straftat	Strafrechtliche Nebengesetze	Versuch bei Nebengesetzen ausgeschlossen	Eingabe zugelassen
BSD - in/aus Gaststätte/Hotel/Kantine/Pension - von unbaren Zahlungsmitteln - mit Waffen	41552000	StGB	§ 244			S	N			N	J	5			J
BSD - in/aus Gaststätte/Hotel/Kantine/Pension - von unbaren Zahlungsmitteln - Bandendiebstahl	41553000	StGB	§ 244			S	N			J	J	5			J
*BSD - in/aus Gaststätte/Hotel/Kantine/Pension - von/aus Automat - Einmietediebstahl	41570003	StGB	§ 243							N	J	5			N
*BSD - in/aus Gaststätte/Hotel/Kantine/Pension - von/aus Automat - Einschleichdiebstahl	41570004	StGB	§ 243							N	J	5			N
*BSD - in/aus Gaststätte/Hotel/Kantine/Pension - von/aus Automat - Einsteigediebstahl	41570005	StGB	§ 243							N	J	5			N
*BSD - in/aus Gaststätte/Hotel/Kantine/Pension - von/aus Automat - durch Mauerdurchbruch	41570008	StGB	§ 243							N	J	5			N
*BSD - in/aus Gaststätte/Hotel/Kantine/Pension - von/aus Automat - Trickdiebstahl	41570009	StGB	§ 243							N	J	5			N
*BSD - in/aus Gaststätte/Hotel/Kantine/Pension - von/aus Automat - Trickdiebstahl - durch Bande	41570010	StGB	§ 243							N	J	5			N
*BSD - in/aus Gaststätte/Hotel/Kantine/Pension - von/aus Automat - durch Bedienungspersonal	41570024	StGB	§ 243							N	J	5			N
*BSD - in/aus Gaststätte/Hotel/Kantine/Pension - von/aus Automat - durch Hauspersonal	41570026	StGB	§ 243							N	J	5			N

Delikt (numerisch geordnet)

** Speicherfristen ungeklärte Straftat 1 M = 1 Monat, 5 = 5 Jahre, 30 = 30 Jahre

Delikte mit * = inaktuelle Delikte

Delikt	Schlüssel	Abk. Gesetz	Strafbestimmungen	Bemerkungen	Opferdelikt (O)	Schadensdelikt (S)	Wirtschaftskriminalität	Internet	Häusliche Gewalt	INPOL-relevant	PKS-relevante Delikte	** Speicherfristen ungeklärte Straftat	Stratrefrühliche Nebengesetze	Versuch bei Nebengesetzen ausgeschlossen	Eingabe zugelassen
BSD - in/aus Gaststätte/Hotel/Kantine/Pension - von/aus Automat	41571000	StGB	§ 243			S	N			N	J	5			J
*BSD - in/aus Gaststätte/Hotel/Kantine/Pension - von/aus Automat - durch Kollegen	41571022	StGB	§ 243							N	J	5			N
BSD - in/aus Gaststätte/Hotel/Kantine/Pension - von/aus Automat - mit Waffen	41572000	StGB	§ 244			S	N			N	J	5			J
BSD - in/aus Gaststätte/Hotel/Kantine/Pension - von/aus Automat - Bandendiebstahl	41573000	StGB	§ 244			S	N			J	J	5			J
*BSD - in/aus Gaststätte/Hotel/Kantine/Pension - von Antiquität etc. - Einsteigediebstahl	41580005	StGB	§ 243							N	J	5			N
BSD - in/aus Gaststätte/Hotel/Kantine/Pension - von Antiquität/Kunstwerk/Sakralie	41581000	StGB	§ 243			S	N			N	J	5			J
*BSD - in/aus Gaststätte/Hotel/Kantine/Pension - von Antiquität/Kunstwerk/Sakralie - durch Kollegen	41581022	StGB	§ 243							N	J	5			N
BSD - in/aus Gaststätte/Hotel/Kantine/Pension - von Antiquität/Kunstwerk/Sakralie - mit Waffen	41582000	StGB	§ 244			S	N			N	J	5			J
BSD - in/aus Gaststätte/Hotel/Kantine/Pension - von Antiquität/Kunstwerk/Sakralie - Bandendiebstahl	41583000	StGB	§ 244			S	N			J	J	5			J
*BSD - in/aus Kiosk - Einschleichdiebstahl	42000004	StGB	§ 243							N	J	5			N
*BSD - in/aus Kiosk - Einsteigediebstahl	42000005	StGB	§ 243							N	J	5			N
*BSD - in/aus Kiosk - durch Mauerdurchbruch	42000008	StGB	§ 243							N	J	5			N

Delikt (numerisch geordnet)

** Speicherfristen ungeklärte Straftat 1 M = 1 Monat, 5 = 5 Jahre, 30 = 30 Jahre

Delikte mit * = inaktuelle Delikte

Delikt	Schlüssel	Abk. Gesetz	Strafbestimmungen	Bemerkungen	Opferdelikt (O)	Schadensdelikt (S)	Wirtschaftskriminalität	Internet	Häusliche Gewalt	INPOL-relevant	PKS-relevante Delikte	** Speicherfristen ungeklärte Straftat	Strafrechtliche Nebengesetze	Versuch bei Nebengesetzen ausgeschlossen	Eingabe zugelassen
*BSD - in/aus Kiosk - Trickdiebstahl - durch Bande	42000010	StGB	§ 243							N	J	5			N
*BSD - in/aus Kiosk - durch Hauspersonal	42000026	StGB	§ 243							N	J	5			N
BSD - in/aus Kiosk	42001000	StGB	§ 243			S	N			N	J	5			J
*BSD - in/aus Kiosk - durch Kollegen	42001022	StGB	§ 243							N	J	5			N
BSD - in/aus Kiosk - mit Waffen	42002000	StGB	§ 244			S	N			N	J	5			J
BSD - in/aus Kiosk - Bandendiebstahl	42003000	StGB	§ 244			S	N			J	J	5			J
*BSD - in/aus Kiosk - von Schusswaffe	42040000	StGB	§ 243							N	J	5			N
*BSD - in/aus Kiosk - von unbaren Zahlungsmitteln	42050000	StGB	§ 243							N	J	5			N
*BSD - in/aus Kiosk - von/aus Automat	42070000	StGB	§ 243							N	J	5			N
*BSD - in/aus Kiosk - von/aus Automat - Einsteigediebstahl	42070005	StGB	§ 243							N	J	5			N
*BSD - in/aus Verkaufsraum/Warenhaus/SB-Laden - Einschleichen	42500004	StGB	§ 243							N	J	5			N
*BSD - in/aus Verkaufsraum/Warenhaus/SB-Laden - Einsteigediebstahl	42500005	StGB	§ 243							N	J	5			N
*BSD - in/aus Verkaufsraum/Warenhaus/SB-Laden - durch Fassadenkletterer	42500006	StGB	§ 243							N	J	5			N
*BSD - in/aus Verkaufsraum/Warenhaus/SB-Laden - durch Fetischisten - Wäschediebstahl	42500007	StGB	§ 243							N	J	5			N
*BSD - in/aus Verkaufsraum/Warenhaus/SB-Laden - durch Mauerdurchbruch	42500008	StGB	§ 243							N	J	5			N
*BSD - in/aus Verkaufsraum/Warenhaus/SB-Laden - Trickdiebstahl	42500009	StGB	§ 243							N	J	5			N
*BSD - in/aus Verkaufsraum/Warenhaus/SB-Laden - Trickdiebstahl - durch Bande	42500010	StGB	§ 243							N	J	5			N
*BSD - in/aus Verkaufsraum/Warenhaus/SB-Laden - durch falsche Beamte/Ang./Beauftragte u.a.	42500023	StGB	§ 243							N	J	5			N
*BSD - in/aus Verkaufsraum/Warenhaus/SB-Laden - durch Hauspersonal	42500026	StGB	§ 243							N	J	5			N

Delikt (numerisch geordnet)

** Speicherfristen ungeklärte Straftat 1 M = 1 Monat, 5 = 5 Jahre, 30 = 30 Jahre

Delikte mit * = inaktuelle Delikte

Delikt	Schlüssel	Abk. Gesetz	Strafbestimmungen	Bemerkungen	Opferdelikt (O)	Schadensdelikt (S)	Wirtschaftskriminalität	Internet	Häusliche Gewalt	INPOL-relevant	PKS-relevante Delikte	** Speicherfristen ungeklärte Straftat	Strafrechtliche Nebengesetze	Versuch bei Nebengesetzen ausgeschlossen	Eingabe zugelassen
*BSD - in/aus Verkaufsraum/Warenhaus/SB-Laden - durch Verkaufspersonal	42500027	StGB	§ 243							N	J	5			N
*BSD - in/aus Verkaufsraum/Warenhaus/SB-Laden - durch Werber/Reisenden	42500028	StGB	§ 243							N	J	5			N
BSD - in/aus Verkaufsraum/Warenhaus/SB-Laden	42501000	StGB	§ 243			S	N			N	J	5			J
*BSD - in/aus Verkaufsraum/Warenhaus/SB-Laden - durch Kollegen	42501022	StGB	§ 243							N	J	5			N
*BSD - in/aus Verkaufsraum/Warenhaus/SB-Laden - von Sprengstoff	42501050	StGB	§ 243							N	J	5			N
BSD - in/aus Verkaufsraum/Warenhaus/SB-Laden - mit Waffen	42502000	StGB	§ 244			S	N			N	J	5			J
BSD - in/aus Verkaufsraum/Warenhaus/SB-Laden - Bandendiebstahl	42503000	StGB	§ 244			S	N			J	J	5			J
*BSD - in/aus Verkaufsraum/Warenhaus/SB-Laden - von Kraftwagen - Einsteigediebstahl	42510005	StGB	§ 243							N	J	5			N
BSD - in/aus Verkaufsraum/Warenhaus/SB-Laden - von Kraftwagen	42511000	StGB	§ 243			S	N			N	J	5			J
BSD - in/aus Verkaufsraum/Warenhaus/SB-Laden - von Kraftwagen - Pkw	42511033	StGB	§ 243			S	N			N	J	5			J
BSD - in/aus Verkaufsraum/Warenhaus/SB-Laden - von Kraftwagen - Lkw	42511034	StGB	§ 243			S	N			N	J	5			J
BSD - in/aus Verkaufsraum/Warenhaus/SB-Laden - von Kraftwagen - mit Waffen	42512000	StGB	§ 244			S	N			N	J	5			J
BSD - in/aus Verkaufsraum/Warenhaus/SB-Laden - von Kraftwagen - Bandendiebstahl	42513000	StGB	§ 244			S	N			J	J	5			J
*BSD - in/aus Verkaufsraum/Warenhaus/SB-Laden - von Mofa/Krad - Einsteigediebstahl	42520005	StGB	§ 243							N	J	5			N
BSD - in/aus Verkaufsraum/Warenhaus/SB-Laden - von Mofa/Krad	42521000	StGB	§ 243			S	N			N	J	5			J
*BSD - in/aus Verkaufsraum/Warenhaus/SB-Laden - von Mofa/Krad - durch Kollegen	42521022	StGB	§ 243							N	J	5			N

Delikt (numerisch geordnet)

** Speicherfristen ungeklärte Straftat 1 M = 1 Monat, 5 = 5 Jahre, 30 = 30 Jahre

Delikte mit * = inaktuelle Delikte

Delikt	Schlüssel	Abk. Gesetz	Strafbestimmungen	Bemerkungen	Opferdelikt (O)	Schadensdelikt (S)	Wirtschaftskriminalität	Internet	Häusliche Gewalt	INPOL-relevant	PKS-relevante Delikte	** Speicherfristen ungeklärte Straftat	Strafrechtliche Nebengesetze	Versuch bei Nebengesetzen ausgeschlossen	Eingabe zugelassen
BSD - in/aus Verkaufsraum/Warenhaus/SB-Laden - von zulassungspflichtigem Kraftrad	42521035	StGB	§ 243			S	N			N	J	5			J
BSD - in/aus Verkaufsraum/Warenhaus/SB-Laden - von versicherungspflichtigem Kraftrad	42521036	StGB	§ 243			S	N			N	J	5			J
BSD - in/aus Verkaufsraum/Warenhaus/SB-Laden - von Mofa/Krad - mit Waffen	42522000	StGB	§ 244			S	N			N	J	5			J
BSD - in/aus Verkaufsraum/Warenhaus/SB-Laden - von Mofa/Krad - Bandendiebstahl	42523000	StGB	§ 244			S	N			J	J	5			J
*BSD - in/aus Verkaufsraum/Warenhaus/SB-Laden - von Fahrrad - Einsteigediebstahl	42530005	StGB	§ 243							N	J	5			N
BSD - in/aus Verkaufsraum/Warenhaus/SB-Laden - von Fahrrad	42531000	StGB	§ 243			S	N			N	J	5			J
*BSD - in/aus Verkaufsraum/Warenhaus/SB-Laden - von Fahrrad - durch Kollegen	42531022	StGB	§ 243							N	J	5			N
BSD - in/aus Verkaufsraum/Warenhaus/SB-Laden - von Fahrrad - mit Waffen	42532000	StGB	§ 244			S	N			N	J	5			J
BSD - in/aus Verkaufsraum/Warenhaus/SB-Laden - von Fahrrad - Bandendiebstahl	42533000	StGB	§ 244			S	N			J	J	5			J
*BSD - in/aus Verkaufsraum/Warenhaus/SB-Laden - von Schusswaffe - Einschleichen	42540004	StGB	§ 243							N	J	5			N
*BSD - in/aus Verkaufsraum/Warenhaus/SB-Laden - von Schusswaffe - Einsteigediebstahl	42540005	StGB	§ 243							N	J	5			N
BSD - in/aus Verkaufsraum/Warenhaus/SB-Laden - von Schusswaffe	42541000	StGB	§ 243			S	N			N	J	5			J
*BSD - in/aus Verkaufsraum/Warenhaus/SB-Laden - von Schusswaffe - durch Kollegen	42541022	StGB	§ 243							N	J	5			N
BSD - in/aus Verkaufsraum/Warenhaus/SB-Laden - von Schusswaffe - mit Waffen	42542000	StGB	§ 244			S	N			N	J	5			J
BSD - in/aus Verkaufsraum/Warenhaus/SB-Laden - von Schusswaffe - Bandendiebstahl	42543000	StGB	§ 244			S	N			J	J	5			J

Delikt (numerisch geordnet)

** Speicherfristen ungeklärte Straftat 1 M = 1 Monat, 5 = 5 Jahre, 30 = 30 Jahre

Delikte mit * = inaktuelle Delikte

Delikt	Schlüssel	Abk. Gesetz	Strafbestimmungen	Bemerkungen	Opferdelikt (O)	Schadensdelikt (S)	Wirtschaftskriminalität	Internet	Häusliche Gewalt	INPOL-relevant	PKS-relevante Delikte	** Speicherfristen ungeklärte Straftat	Stratrefhliche Nebengesetze	Versuch bei Nebengesetzen ausgeschlossen	Eingabe zugelassen
*BSD - in/aus Verkaufsraum/Warenhaus/SB-Laden - von unbaren Zahlungsm. - Einschleichenbstahl	42550004	StGB	§ 243							N	J	5			N
*BSD - in/aus Verkaufsraum/Warenhaus/SB-Laden - von unbaren Zahlungsm. - Einsteigediebstahl	42550005	StGB	§ 243							N	J	5			N
*BSD - in/aus Verkaufsraum/Warenhaus/SB-Laden - von unbaren Zahlungsm. - Trickdiebstahl - d. Bande	42550010	StGB	§ 243							N	J	5			N
*BSD - in/aus Verkaufsraum/Warenhaus/SB-Laden - von unbaren Zahlungsm. - durch Hauspersonal	42550026	StGB	§ 243							N	J	5			N
BSD - in/aus Verkaufsraum/Warenhaus/SB-Laden - von unbaren Zahlungsmitteln	42551000	StGB	§ 243			S	N			N	J	5			J
*BSD - in/aus Verkaufsraum/Warenhaus/SB-Laden - von unbaren Zahlungsmitteln - durch Kollegen	42551022	StGB	§ 243							N	J	5			N
BSD - in/aus Verkaufsraum/Warenhaus/SB-Laden - von unbaren Zahlungsmitteln - mit Waffen	42552000	StGB	§ 244			S	N			N	J	5			J
BSD - in/aus Verkaufsraum/Warenhaus/SB-Laden - von unbaren Zahlungsmitteln - Bandendiebstahl	42553000	StGB	§ 244			S	N			J	J	5			J
*BSD - in/aus Verkaufsraum/Warenhaus/SB-Laden - von/aus Automat - Einsteigediebstahl	42570005	StGB	§ 243							N	J	5			N
*BSD - in/aus Verkaufsraum/Warenhaus/SB-Laden - von/aus Automat - durch Mauerdurchbruch	42570008	StGB	§ 243							N	J	5			N
*BSD - in/aus Verkaufsraum/Warenhaus/SB-Laden - von/aus Automat - durch Verkaufspersonal	42570027	StGB	§ 243							N	J	5			N

Delikt (numerisch geordnet)

** Speicherfristen ungeklärte Straftat 1 M = 1 Monat, 5 = 5 Jahre, 30 = 30 Jahre

Delikte mit * = inaktuelle Delikte

Delikt	Schlüssel	Abk. Gesetz	Strafbestimmungen	Bemerkungen	Opferdelikt (O)	Schadensdelikt (S)	Wirtschaftskriminalität	Internet	Häusliche Gewalt	INPOL-relevant	PKS-relevante Delikte	** Speicherfristen ungeklärte Straftat	Strafrechtliche Nebengesetze	Versuch bei Nebengesetzen ausgeschlossen	Eingabe zugelassen
BSD - in/aus Verkaufsraum/Warenhaus/SB-Laden - von/aus Automat	42571000	StGB	§ 243			S	N			N	J	5			J
*BSD - in/aus Verkaufsraum/Warenhaus/SB-Laden - von/aus Automat - durch Kollegen	42571022	StGB	§ 243							N	J	5			N
BSD - in/aus Verkaufsraum/Warenhaus/SB-Laden - von/aus Automat - mit Waffen	42572000	StGB	§ 244			S	N			N	J	5			J
BSD - in/aus Verkaufsraum/Warenhaus/SB-Laden - von/aus Automat - Bandendiebstahl	42573000	StGB	§ 244			S	N			J	J	5			J
*BSD - in/aus Verkaufsraum/Warenhaus/SB-Laden - von Antiquität etc. - Einsteigediebstahl	42580005	StGB	§ 243							N	J	5			N
BSD - in/aus Verkaufsraum/Warenhaus/SB-Laden - von Antiquität/Kunstwerk/Sakralie	42581000	StGB	§ 243			S	N			N	J	5			J
*BSD - in/aus Verkaufsraum/Warenhaus/SB-Laden - von Antiquität/Kunstwerk/Sakralie - durch Kollegen	42581022	StGB	§ 243							N	J	5			N
BSD - in/aus Verkaufsraum/Warenhaus/SB-Laden - von Antiquität/Kunstwerk/Sakralie - mit Waffen	42582000	StGB	§ 244			S	N			N	J	5			J
BSD - in/aus Verkaufsraum/Warenhaus/SB-Laden - von Antiquität/Kunstwerk/Sakralie - Bandendiebstahl	42583000	StGB	§ 244			S	N			J	J	5			J

Delikt (numerisch geordnet)

** Speicherfristen ungeklärte Straftat 1 M = 1 Monat, 5 = 5 Jahre, 30 = 30 Jahre

Delikte mit * = inaktuelle Delikte

Delikt	Schlüssel	Abk. Gesetz	Strafbestimmungen	Bemerkungen	Opferdelikt (O)	Schadensdelikt (S)	Wirtschaftskriminalität	Internet	Häusliche Gewalt	INPOL-relevant	PKS-relevante Delikte	** Speicherfristen ungeklärte Straftat	Strafrechtliche Nebengesetze	Versuch bei Nebengesetzen ausgeschlossen	Eingabe zugelassen
				Diebstahl von ausgelegten Waren durch Kunden während der Geschäftszeit. Die Wegnahme von Waren, die mit einem Sicherheitsetikett oder einer vergleichbaren Vorrichtung versehen sind bzw. deren Entfernung vor der Wegnahme, ist als Diebstahl ohne erschwerende Umstände anzusehen!											
BSD - in/aus Verkaufsraum/Warenhaus/SB-Laden - Ladendiebstahl	42601000	StGB	§ 243			S	N			N	J	5			J
BSD - in/aus Verkaufsraum/Warenhaus/SB-Laden - Ladendiebstahl - mit Waffen	42602000	StGB	§ 244			S	N			N	J	5			J
BSD - in/aus Verkaufsraum/Warenhaus/SB-Laden - Ladendiebstahl - Bandendiebstahl	42603000	StGB	§ 244			S	N			J	J	5			J
*BSD - in/aus Schaufenster/Schaukasten/Vitrine Einschleichdiebstahl	43000004	StGB	§ 243							N	J	5			N
*BSD - in/aus Schaufenster/Schaukasten/Vitrine Einsteigediebstahl	43000005	StGB	§ 243							N	J	5			N
*BSD - in/aus Schaufenster/Schaukasten/Vitrine durch Fetischisten - Wäschediebstahl	43000007	StGB	§ 243							N	J	5			N
*BSD - in/aus Schaufenster/Schaukasten/Vitrine Trickdiebstahl	43000009	StGB	§ 243							N	J	5			N
*BSD - in/aus Schaufenster/Schaukasten/Vitrine Trickdiebstahl - durch Bande	43000010	StGB	§ 243							N	J	5			N

Delikt (numerisch geordnet)

** Speicherfristen ungeklärte Straftat 1 M = 1 Monat, 5 = 5 Jahre, 30 = 30 Jahre

Delikte mit * = inaktuelle Delikte

Delikt	Schlüssel	Abk. Gesetz	Strafbestimmungen	Bemerkungen	Opferdelikt (O)	Schadensdelikt (S)	Wirtschaftskriminalität	Internet	Häusliche Gewalt	INPOL-relevant	PKS-relevante Delikte	** Speicherfristen ungeklärte Straftat	Strafrechtliche Nebengesetze	Versuch bei Nebengesetzen ausgeschlossen	Eingabe zugelassen
*BSD - in/aus Schaufenster/Schaukasten/Vitrine durch Hauspersonal	43000026	StGB	§ 243							N	J	5			N
*BSD - in/aus Schaufenster/Schaukasten/Vitrine durch Verkaufspersonal	43000027	StGB	§ 243							N	J	5			N
*BSD - in/aus Schaufenster/Schaukasten/Vitrine durch Werber/Reisenden	43000028	StGB	§ 243							N	J	5			N
BSD - in/aus Schaufenster/Schaukasten/Vitrine	43001000	StGB	§ 243			S	N			N	J	5			J
*BSD - in/aus Schaufenster/Schaukasten/Vitrine durch Kollegen	43001022	StGB	§ 243							N	J	5			N
BSD - in/aus Schaufenster/Schaukasten/Vitrine - mit Waffen	43002000	StGB	§ 244			S	N			N	J	5			J
BSD - in/aus Schaufenster/Schaukasten/Vitrine - Bandendiebstahl	43003000	StGB	§ 244			S	N			J	J	5			J
*BSD - in/aus Schaufenster/Schaukasten/Vitrine von Kraftwagen - durch falsche Beamte u.a.	43010023	StGB	§ 243							N	J	5			N
*BSD - in/aus Schaufenster/Schaukasten/Vitrine von Kraftwagen - Pkw	43010033	StGB	§ 243							N	J	5			N
*BSD - in/aus Schaufenster/Schaukasten/Vitrine von Kraftwagen	43011000	StGB	§ 243							N	J	5			N
*BSD - in/aus Schaufenster/Schaukasten/Vitrine von Mofa/Krad - durch Hauspersonal	43020026	StGB	§ 243							N	J	5			N

Delikt (numerisch geordnet)

** Speicherfristen ungeklärte Straftat 1 M = 1 Monat, 5 = 5 Jahre, 30 = 30 Jahre

Delikte mit * = inaktuelle Delikte

Delikt	Schlüssel	Abk. Gesetz	Strafbestimmungen	Bemerkungen	Opferdelikt (O)	Schadensdelikt (S)	Wirtschaftskriminalität	Internet	Häusliche Gewalt	INPOL-relevant	PKS-relevante Delikte	** Speicherfristen ungeklärte Straftat	Strafrechtliche Nebengesetze	Versuch bei Nebengesetzen ausgeschlossen	Eingabe zugelassen
*BSD - in/aus Schaufenster/Schaukasten/Vitrine von versicherungspflichtigem Kraftrad	43020036	StGB	§ 243							N	J	5			N
BSD - in/aus Schaufenster/Schaukasten/Vitrine von Mofa/Krad	43021000	StGB	§ 243			S	N			N	J	5			J
BSD - in/aus Schaufenster/Schaukasten/Vitrine von Mofa/Krad - mit Waffen	43022000	StGB	§ 244			S	N			N	J	5			J
BSD - in/aus Schaufenster/Schaukasten/Vitrine von Mofa/Krad - Bandendiebstahl	43023000	StGB	§ 244			S	N			J	J	5			J
BSD - in/aus Schaufenster/Schaukasten/Vitrine von Fahrrad	43031000	StGB	§ 243			S	N			N	J	5			J
*BSD - in/aus Schaufenster/Schaukasten/Vitrine von Fahrrad - durch Kollegen	43031022	StGB	§ 243							N	J	5			N
BSD - in/aus Schaufenster/Schaukasten/Vitrine von Fahrrad - mit Waffen	43032000	StGB	§ 244			S	N			N	J	5			J
BSD - in/aus Schaufenster/Schaukasten/Vitrine von Fahrrad - Bandendiebstahl	43033000	StGB	§ 244			S	N			J	J	5			J
*BSD - in/aus Schaufenster/Schaukasten/Vitrine von Schusswaffe - Einsteigediebstahl	43040005	StGB	§ 243							N	J	5			N
BSD - in/aus Schaufenster/Schaukasten/Vitrine von Schusswaffe	43041000	StGB	§ 243			S	N			N	J	5			J

Delikt (numerisch geordnet)

** Speicherfristen ungeklärte Straftat 1 M = 1 Monat, 5 = 5 Jahre, 30 = 30 Jahre

Delikte mit * = inaktuelle Delikte

Delikt	Schlüssel	Abk. Gesetz	Strafbestimmungen	Bemerkungen	Opferdelikt (O)	Schadensdelikt (S)	Wirtschaftskriminalität	Internet	Häusliche Gewalt	INPOL-relevant	PKS-relevante Delikte	** Speicherfristen ungeklärte Straftat	Stratrefhliche Nebengesetze	Versuch bei Nebengesetzen ausgeschlossen	Eingabe zugelassen
*BSD - in/aus Schaufenster/Schaukasten/Vitrine von Schusswaffe - durch Kollegen	43041022	StGB	§ 243							N	J	5			N
BSD - in/aus Schaufenster/Schaukasten/Vitrine von Schusswaffe - mit Waffen	43042000	StGB	§ 244			S	N			N	J	5			J
BSD - in/aus Schaufenster/Schaukasten/Vitrine von Schusswaffe - Bandendiebstahl	43043000	StGB	§ 244			S	N			J	J	5			J
*BSD - in/aus Schaufenster/Schaukasten/Vitrine von Antiquität etc. - Einsteigediebstahl	43080005	StGB	§ 243							N	J	5			N
BSD - in/aus Schaufenster/Schaukasten/Vitrine von Antiquität/Kunstwerk/Sakralie	43081000	StGB	§ 243			S	N			N	J	5			J
*BSD - in/aus Schaufenster/Schaukasten/Vitrine von Antiquität/Kunstwerk/Sakralie - durch Kollegen	43081022	StGB	§ 243							N	J	5			N
BSD - in/aus Schaufenster/Schaukasten/Vitrine von Antiquität/Kunstwerk/Sakralie - mit Waffen	43082000	StGB	§ 244			S	N			N	J	5			J
BSD - in/aus Schaufenster/Schaukasten/Vitrine von Antiquität/Kunstwerk/Sakralie - Bandendiebstahl	43083000	StGB	§ 244			S	N			J	J	5			J
BSD - Wohnungseinbruchdiebstahl	43500000	StGB	§ 244			S	N			N	J	5			J
*BSD - Wohnungseinbruchdiebstahl - Bandendiebstahl	43500001	StGB	§ 244							N	J	5			N
*BSD - Wohnungseinbruchdiebstahl - Beischlafdiebstahl	43500002	StGB	§ 244							N	J	5			N

Delikt (numerisch geordnet)

** Speicherfristen ungeklärte Straftat 1 M = 1 Monat, 5 = 5 Jahre, 30 = 30 Jahre

Delikte mit * = inaktuelle Delikte

Delikt	Schlüssel	Abk. Gesetz	Strafbestimmungen	Bemerkungen	Opferdelikt (O)	Schadensdelikt (S)	Wirtschaftskriminalität	Internet	Häusliche Gewalt	INPOL-relevant	PKS-relevante Delikte	** Speicherfristen ungeklärte Straftat	Strafrechtliche Nebengesetze	Versuch bei Nebengesetzen ausgeschlossen	Eingabe zugelassen
*BSD - Wohnungseinbruchdiebstahl - Einmietediebstahl	43500003	StGB	§ 244							N	J	5			N
*BSD - Wohnungseinbruchdiebstahl - Einschleichdiebstahl	43500004	StGB	§ 244							N	J	5			N
*BSD - Wohnungseinbruchdiebstahl - Einsteigediebstahl	43500005	StGB	§ 244							N	J	5			N
*BSD - Wohnungseinbruchdiebstahl - durch Fassadenkletterer	43500006	StGB	§ 244							N	J	5			N
*BSD - Wohnungseinbruchdiebstahl - durch Fetischisten - Wäschediebstahl	43500007	StGB	§ 244							N	J	5			N
*BSD - Wohnungseinbruchdiebstahl - durch Mauerdurchbruch	43500008	StGB	§ 244							N	J	5			N
*BSD - Wohnungseinbruchdiebstahl - Trickdiebstahl	43500009	StGB	§ 244							N	J	5			N
*BSD - Wohnungseinbruchdiebstahl - Trickdiebstahl - durch Bande	43500010	StGB	§ 244							N	J	5			N
*BSD - Wohnungseinbruchdiebstahl - durch Kollegen	43500022	StGB	§ 244							N	J	5			N
*BSD - Wohnungseinbruchdiebstahl - durch falsche Beamte/Ang./Beauftragte u.a.	43500023	StGB	§ 244							N	J	5			N
*BSD - Wohnungseinbruchdiebstahl - durch Hausierer/Bettler	43500025	StGB	§ 244							N	J	5			N
*BSD - Wohnungseinbruchdiebstahl - durch Hauspersonal	43500026	StGB	§ 244							N	J	5			N
*BSD - Wohnungseinbruchdiebstahl - durch Werber/Reisenden	43500028	StGB	§ 244							N	J	5			N
*BSD - Wohnungseinbruchdiebstahl - mit Waffen	43502000	StGB	§ 244							N	J	5			N
BSD - Wohnungseinbruchdiebstahl - von Schusswaffe	43540000	StGB	§ 244			S	N			N	J	5			J
*BSD - Wohnungseinbruchdiebstahl - von Schusswaffe - Bandendiebstahl	43540001	StGB	§ 244							N	J	5			N

Delikt (numerisch geordnet)

** Speicherfristen ungeklärte Straftat 1 M = 1 Monat, 5 = 5 Jahre, 30 = 30 Jahre

Delikte mit * = inaktuelle Delikte

Delikt	Schlüssel	Abk. Gesetz	Strafbestimmungen	Bemerkungen	Opferdelikt (O)	Schadensdelikt (S)	Wirtschaftskriminalität	Internet	Häusliche Gewalt	INPOL-relevant	PKS-relevante Delikte	** Speicherfristen ungeklärte Straftat	Stratrefrühliche Nebengesetze	Versuch bei Nebengesetzen ausgeschlossen	Eingabe zugelassen
*BSD - Wohnungseinbruchdiebstahl - von Schusswaffe - Einschleichen	43540004	StGB	§ 244							N	J	5			N
*BSD - Wohnungseinbruchdiebstahl - von Schusswaffe - Einsteigen	43540005	StGB	§ 244							N	J	5			N
BSD - Wohnungseinbruchdiebstahl - von unbaren Zahlungsmitteln	43550000	StGB	§ 244			S	N			N	J	5			J
*BSD - Wohnungseinbruchdiebstahl - von unbaren Zahlungsmitteln - Bandendiebstahl	43550001	StGB	§ 244							N	J	5			N
*BSD - Wohnungseinbruchdiebstahl - von unbaren Zahlungsmitteln - Beischlafdiebstahl	43550002	StGB	§ 244							N	J	5			N
*BSD - Wohnungseinbruchdiebstahl - von unbaren Zahlungsmitteln - Einschleichen	43550004	StGB	§ 244							N	J	5			N
*BSD - Wohnungseinbruchdiebstahl - von unbaren Zahlungsmitteln - Einsteigen	43550005	StGB	§ 244							N	J	5			N
*BSD - Wohnungseinbruchdiebstahl - von unbaren Zahlungsmitteln - Trickdiebstahl	43550009	StGB	§ 244							N	J	5			N
*BSD - Wohnungseinbruchdiebstahl - von unbaren Zahlungsmitteln - Trickdiebstahl - durch Bande	43550010	StGB	§ 244							N	J	5			N
*BSD - Wohnungseinbruchdiebstahl - von unbaren Zahlungsmitteln - durch Kollegen	43550022	StGB	§ 244							N	J	5			N
BSD - Wohnungseinbruchdiebstahl - von Antiquität/Kunstwerk/Sakralie	43580000	StGB	§ 244			S	N			N	J	5			J
*BSD - Wohnungseinbruchdiebstahl - von Antiquität/Kunstwerk/Sakralie - Bandendiebstahl	43580001	StGB	§ 244							N	J	5			N
*BSD - Wohnungseinbruchdiebstahl - von Antiquität/Kunstwerk/Sakralie - Einsteigen	43580005	StGB	§ 244							N	J	5			N

Delikt (numerisch geordnet)

** Speicherfristen ungeklärte Straftat 1 M = 1 Monat, 5 = 5 Jahre, 30 = 30 Jahre

Delikte mit * = inaktuelle Delikte

Delikt	Schlüssel	Abk. Gesetz	Strafbestimmungen	Bemerkungen	Opferdelikt (O)	Schadensdelikt (S)	Wirtschaftskriminalität	Internet	Häusliche Gewalt	INPOL-relevant	PKS-relevante Delikte	** Speicherfristen ungeklärte Straftat	Strafrechtliche Nebengesetze	Versuch bei Nebengesetzen ausgeschlossen	Eingabe zugelassen
*BSD - Wohnungseinbruchdiebstahl - von Antiquität/Kunstwerk/Sakralie - Trickdiebstahl - durch Bande	43580010	StGB	§ 244							N	J	5			N
BSD - Wohnungseinbruchdiebstahl - TWE (Tageswohnungseinbruch)	43600000	StGB	§ 244	Von einem Tageswohnungseinbruch (TWE) ist auszugehen, wenn die Tatzeit zwischen 06.00 Uhr und 21.00 Uhr liegt. Einbrüche in Keller/Speicherräume/Garagen sind NICHT TWE-relevant		S	N			J	J	5			J
*BSD - Wohnungseinbruchdiebstahl - TWE - Bandendiebstahl	43600001	StGB	§ 244							N	J	5			N
*BSD - Wohnungseinbruchdiebstahl - TWE - Einschleichen	43600004	StGB	§ 244							N	J	5			N
*BSD - Wohnungseinbruchdiebstahl - TWE - Einsteigediebstahl	43600005	StGB	§ 244							N	J	5			N
BSD - Wohnungseinbruchdiebstahl - TWE - von Schusswaffe	43640000	StGB	§ 244			S	N			J	J	5			J
*BSD - Wohnungseinbruchdiebstahl - TWE - von Schusswaffe - Bandendiebstahl	43640001	StGB	§ 244							N	J	5			N
*BSD - Wohnungseinbruchdiebstahl - TWE - von Schusswaffe - Einsteigediebstahl	43640005	StGB	§ 244							N	J	5			N
BSD - Wohnungseinbruchdiebstahl - TWE - von unbaren Zahlungsmitteln	43650000	StGB	§ 244			S	N			J	J	5			J
*BSD - Wohnungseinbruchdiebstahl - TWE - von unbaren Zahlungsmitteln - Bandendiebstahl	43650001	StGB	§ 244							N	J	5			N
*BSD - Wohnungseinbruchdiebstahl - TWE - von unbaren Zahlungsmitteln - Einschleichen	43650004	StGB	§ 244							N	J	5			N

Delikt (numerisch geordnet)

** Speicherfristen ungeklärte Straftat 1 M = 1 Monat, 5 = 5 Jahre, 30 = 30 Jahre

Delikte mit * = inaktuelle Delikte

Delikt	Schlüssel	Abk. Gesetz	Strafbestimmungen	Bemerkungen	Opferdelikt (O)	Schadensdelikt (S)	Wirtschaftskriminalität	Internet	Häusliche Gewalt	INPOL-relevant	PKS-relevante Delikte	** Speicherfristen ungeklärte Straftat	Strafrechtliche Nebengesetze	Versuch bei Nebengesetzen ausgeschlossen	Eingabe zugelassen
*BSD - Wohnungseinbruchdiebstahl - TWE - von unbaren Zahlungsmitteln - Einsteigediebstahl	43650005	StGB	§ 244							N	J	5			N
BSD - Wohnungseinbruchdiebstahl - TWE - von Antiquität/Kunstwerk/Sakralie	43680000	StGB	§ 244			S	N			J	J	5			J
*BSD - Wohnungseinbruchdiebstahl - TWE - von Antiquität/Kunstwerk/Sakralie - Einsteigediebstahl	43680005	StGB	§ 244							N	J	5			N
*BSD - in/aus Boden-/Kellerraum/Waschküche - Einmietediebstahl	44000003	StGB	§ 243							N	J	5			N
*BSD - in/aus Boden-/Kellerraum/Waschküche - Einschleichdiebstahl	44000004	StGB	§ 243							N	J	5			N
*BSD - in/aus Boden-/Kellerraum/Waschküche - Einsteigediebstahl	44000005	StGB	§ 243							N	J	5			N
*BSD - in/aus Boden-/Kellerraum/Waschküche - durch Fetischisten - Wäschediebstahl	44000007	StGB	§ 243							N	J	5			N
*BSD - in/aus Boden-/Kellerraum/Waschküche - durch Mauerdurchbruch	44000008	StGB	§ 243							N	J	5			N
*BSD - in/aus Boden-/Kellerraum/Waschküche - Trickdiebstahl	44000009	StGB	§ 243							N	J	5			N
*BSD - in/aus Boden-/Kellerraum/Waschküche - Trickdiebstahl - durch Bande	44000010	StGB	§ 243							N	J	5			N
*BSD - in/aus Boden-/Kellerraum/Waschküche - durch Kollegen	44000022	StGB	§ 243							N	J	5			N
*BSD - in/aus Boden-/Kellerraum/Waschküche - durch falsche Beamte/Ang./Beauftragte u.a.	44000023	StGB	§ 243							N	J	5			N

Delikt (numerisch geordnet)

** Speicherfristen ungeklärte Straftat 1 M = 1 Monat, 5 = 5 Jahre, 30 = 30 Jahre

Delikte mit * = inaktuelle Delikte

Delikt	Schlüssel	Abk. Gesetz	Strafbestimmungen	Bemerkungen	Opferdelikt (O)	Schadensdelikt (S)	Wirtschaftskriminalität	Internet	Häusliche Gewalt	INPOL-relevant	PKS-relevante Delikte	** Speicherfristen ungeklärte Straftat	Strafrechtliche Nebengesetze	Versuch bei Nebengesetzen ausgeschlossen	Eingabe zugelassen
*BSD - in/aus Boden-/Kellerraum/Waschküche - durch Hauspersonal	44000026	StGB	§ 243							N	J	5			N
*BSD - in/aus Boden-/Kellerraum/Waschküche - durch Verkaufspersonal	44000027	StGB	§ 243							N	J	5			N
BSD - in/aus Boden-/Kellerraum/Waschküche	44001000	StGB	§ 243			S	N			N	J	5			J
BSD - in/aus Boden-/Kellerraum/Waschküche - mit Waffen	44002000	StGB	§ 244			S	N			N	J	5			J
BSD - in/aus Boden-/Kellerraum/Waschküche - Bandendiebstahl	44003000	StGB	§ 244			S	N			J	J	5			J
*BSD - in/aus Boden-/Kellerraum/Waschküche - von Mofa/Krad - Einmietediebstahl	44020003	StGB	§ 243							N	J	5			N
*BSD - in/aus Boden-/Kellerraum/Waschküche - von Mofa/Krad - Einschleichdiebstahl	44020004	StGB	§ 243							N	J	5			N
*BSD - in/aus Boden-/Kellerraum/Waschküche - von Mofa/Krad - Einsteigediebstahl	44020005	StGB	§ 243							N	J	5			N
*BSD - in/aus Boden-/Kellerraum/Waschküche - von Mofa/Krad - durch falsche Beamte u.a.	44020023	StGB	§ 243							N	J	5			N
*BSD - in/aus Boden-/Kellerraum/Waschküche - von zulassungspflichtigem Kraftrad	44020035	StGB	§ 243							N	J	5			N
*BSD - in/aus Boden-/Kellerraum/Waschküche - von versicherungspflichtigem Kraftrad	44020036	StGB	§ 243							N	J	5			N
BSD - in/aus Boden-/Kellerraum/Waschküche - von Mofa/Krad	44021000	StGB	§ 243			S	N			N	J	5			J

Delikt (numerisch geordnet)

** Speicherfristen ungeklärte Straftat 1 M = 1 Monat, 5 = 5 Jahre, 30 = 30 Jahre

Delikte mit * = inaktuelle Delikte

Delikt	Schlüssel	Abk. Gesetz	Strafbestimmungen	Bemerkungen	Opferdelikt (O)	Schadensdelikt (S)	Wirtschaftskriminalität	Internet	Häusliche Gewalt	INPOL-relevant	PKS-relevante Delikte	** Speicherfristen ungeklärte Straftat	Stratrefreiliche Nebengesetze	Versuch bei Nebengesetzen ausgeschlossen	Eingabe zugelassen
BSD - in/aus Boden-/Kellerraum/Waschküche - von Mofa/Krad - mit Waffen	44022000	StGB	§ 244			S	N			N	J	5			J
BSD - in/aus Boden-/Kellerraum/Waschküche - von Mofa/Krad - Bandendiebstahl	44023000	StGB	§ 244			S	N			J	J	5			J
*BSD - in/aus Boden-/Kellerraum/Waschküche - von Fahrrad - Einschleichdiebstahl	44030004	StGB	§ 243							N	J	5			N
*BSD - in/aus Boden-/Kellerraum/Waschküche - von Fahrrad - Einsteigediebstahl	44030005	StGB	§ 243							N	J	5			N
*BSD - in/aus Boden-/Kellerraum/Waschküche - von Fahrrad - durch Hauspersonal	44030026	StGB	§ 243							N	J	5			N
BSD - in/aus Boden-/Kellerraum/Waschküche - von Fahrrad	44031000	StGB	§ 243			S	N			N	J	5			J
BSD - in/aus Boden-/Kellerraum/Waschküche - von Fahrrad - mit Waffen	44032000	StGB	§ 244			S	N			N	J	5			J
BSD - in/aus Boden-/Kellerraum/Waschküche - von Fahrrad - Bandendiebstahl	44033000	StGB	§ 244			S	N			J	J	5			J
*BSD - in/aus Boden-/Kellerraum/Waschküche - von Schusswaffe - Einschleichdiebstahl	44040004	StGB	§ 243							N	J	5			N
*BSD - in/aus Boden-/Kellerraum/Waschküche - von Schusswaffe - Einsteigediebstahl	44040005	StGB	§ 243							N	J	5			N
BSD - in/aus Boden-/Kellerraum/Waschküche - von Schusswaffe	44041000	StGB	§ 243			S	N			N	J	5			J
BSD - in/aus Boden-/Kellerraum/Waschküche - von Schusswaffe - mit Waffen	44042000	StGB	§ 244			S	N			N	J	5			J
BSD - in/aus Boden-/Kellerraum/Waschküche - von Schusswaffe - Bandendiebstahl	44043000	StGB	§ 244			S	N			J	J	5			J

Delikt (numerisch geordnet)

** Speicherfristen ungeklärte Straftat 1 M = 1 Monat, 5 = 5 Jahre, 30 = 30 Jahre

Delikte mit * = inaktuelle Delikte

Delikt	Schlüssel	Abk. Gesetz	Strafbestimmungen	Bemerkungen	Opferdelikt (O)	Schadensdelikt (S)	Wirtschaftskriminalität	Internet	Häusliche Gewalt	INPOL-relevant	PKS-relevante Delikte	** Speicherfristen ungeklärte Straftat	Stratrefrühliche Nebengesetze	Versuch bei Nebengesetzen ausgeschlossen	Eingabe zugelassen
*BSD - in/aus Boden-/Kellerraum/Waschküche - von/aus Automat - Einschleichdiebstahl	44070004	StGB	§ 243							N	J	5			N
*BSD - in/aus Boden-/Kellerraum/Waschküche - von/aus Automat - Einsteigediebstahl	44070005	StGB	§ 243							N	J	5			N
BSD - in/aus Boden-/Kellerraum/Waschküche - von/aus Automat	44071000	StGB	§ 243			S	N			N	J	5			J
BSD - in/aus Boden-/Kellerraum/Waschküche - von/aus Automat - mit Waffen	44072000	StGB	§ 244			S	N			N	J	5			J
BSD - in/aus Boden-/Kellerraum/Waschküche - von/aus Automat - Bandendiebstahl	44073000	StGB	§ 244			S	N			J	J	5			J
BSD - in/aus Boden-/Kellerraum/Waschküche - von Antiquität/Kunstwerk/Sakralie	44081000	StGB	§ 243			S	N			N	J	5			J
BSD - in/aus Boden-/Kellerraum/Waschküche - von Antiquität/Kunstwerk/Sakralie - mit Waffen	44082000	StGB	§ 244			S	N			N	J	5			J
BSD - in/aus Boden-/Kellerraum/Waschküche - von Antiquität/Kunstwerk/Sakralie - Bandendiebstahl	44083000	StGB	§ 244			S	N			J	J	5			J
*BSD - in/aus unbez. Neu-/Rohbauten/Baustellen - Einschleichdiebstahl	44500004	StGB	§ 243							N	J	5			N
*BSD - in/aus unbez. Neu-/Rohbauten/Baustellen - Einsteigediebstahl	44500005	StGB	§ 243							N	J	5			N
*BSD - in/aus unbez. Neu-/Rohbauten/Baustellen - durch Mauerdurchbruch	44500008	StGB	§ 243							N	J	5			N
*BSD - in/aus unbez. Neu-/Rohbauten/Baustellen - durch Kollegen	44500022	StGB	§ 243							N	J	5			N
BSD - in/aus unbez. Neu-/Rohbauten/Baustellen	44501000	StGB	§ 243	auch aus Baucontainer		S	N			N	J	5			J

Delikt (numerisch geordnet)

** Speicherfristen ungeklärte Straftat 1 M = 1 Monat, 5 = 5 Jahre, 30 = 30 Jahre

Delikte mit * = inaktuelle Delikte

Delikt	Schlüssel	Abk. Gesetz	Strafbestimmungen	Bemerkungen	Opferdelikt (O)	Schadensdelikt (S)	Wirtschaftskriminalität	Internet	Häusliche Gewalt	INPOL-relevant	PKS-relevante Delikte	** Speicherfristen ungeklärte Straftat	Strafrechtliche Nebengesetze	Versuch bei Nebengesetzen ausgeschlossen	Eingabe zugelassen
BSD - in/aus unbez. Neu-/Rohbauten/Baustellen mit Waffen	44502000	StGB	§ 244			S	N			N	J	5			J
BSD - in/aus unbez. Neu-/Rohbauten/Baustellen Bandendiebstahl	44503000	StGB	§ 244			S	N			J	J	5			J
*BSD - in/aus unbez. Neu-/Rohbauten/Baustellen - von Kraftwagen - Pkw	44510033	StGB	§ 243							N	J	5			N
*BSD - in/aus unbez. Neu-/Rohbauten/Baustellen - von Kraftwagen - Lkw	44510034	StGB	§ 243							N	J	5			N
BSD - in/aus unbez. Neu-/Rohbauten/Baustellen von Kraftwagen	44511000	StGB	§ 243			S	N			N	J	5			J
BSD - in/aus unbez. Neu-/Rohbauten/Baustellen von Kraftwagen - mit Waffen	44512000	StGB	§ 244			S	N			N	J	5			J
BSD - in/aus unbez. Neu-/Rohbauten/Baustellen von Kraftwagen - Bandendiebstahl	44513000	StGB	§ 244			S	N			J	J	5			J
*BSD - in/aus unbez. Neu-/Rohbauten/Baustellen - von zulassungspflichtigem Kraftrad	44520035	StGB	§ 243							N	J	5			N
*BSD - in/aus unbez. Neu-/Rohbauten/Baustellen - von versicherungspflichtigem Kraftrad	44520036	StGB	§ 243							N	J	5			N
BSD - in/aus unbez. Neu-/Rohbauten/Baustellen von Mofa/Krad	44521000	StGB	§ 243			S	N			N	J	5			J
BSD - in/aus unbez. Neu-/Rohbauten/Baustellen von Mofa/Krad - mit Waffen	44522000	StGB	§ 244			S	N			N	J	5			J
BSD - in/aus unbez. Neu-/Rohbauten/Baustellen von Mofa/Krad - Bandendiebstahl	44523000	StGB	§ 244			S	N			J	J	5			J
BSD - in/aus unbez. Neu-/Rohbauten/Baustellen von Fahrrad	44531000	StGB	§ 243			S	N			N	J	5			J

Delikt (numerisch geordnet)

** Speicherfristen ungeklärte Straftat 1 M = 1 Monat, 5 = 5 Jahre, 30 = 30 Jahre

Delikte mit * = inaktuelle Delikte

Delikt	Schlüssel	Abk. Gesetz	Strafbestimmungen	Bemerkungen	Opferdelikt (O)	Schadensdelikt (S)	Wirtschaftskriminalität	Internet	Häusliche Gewalt	INPOL-relevant	PKS-relevante Delikte	** Speicherfristen ungeklärte Straftat	Strafrechtliche Nebengesetze	Versuch bei Nebengesetzen ausgeschlossen	Eingabe zugelassen
BSD - in/aus unbez. Neu-/Rohbauten/Baustellen von Fahrrad - mit Waffen	44532000	StGB	§ 244			S	N			N	J	5			J
BSD - in/aus unbez. Neu-/Rohbauten/Baustellen von Fahrrad - Bandendiebstahl	44533000	StGB	§ 244			S	N			J	J	5			J
*BSD - in/aus unbez. Neu-/Rohbauten/Baustellen - von Schusswaffe	44540000	StGB	§ 243							N	J	5			N
*BSD - in/aus unbez. Neu-/Rohbauten/Baustellen - von unbaren Zahlungsm - Einsteigediebstahl	44550005	StGB	§ 243							N	J	5			N
BSD - in/aus unbez. Neu-/Rohbauten/Baustellen von unbaren Zahlungsmitteln	44551000	StGB	§ 243			S	N			N	J	5			J
BSD - in/aus unbez. Neu-/Rohbauten/Baustellen von unbaren Zahlungsmitteln - mit Waffen	44552000	StGB	§ 244			S	N			N	J	5			J
BSD - in/aus unbez. Neu-/Rohbauten/Baustellen von unbaren Zahlungsmitteln - Bandendiebstahl	44553000	StGB	§ 244			S	N			J	J	5			J
*BSD - in/aus unbez. Neu-/Rohbauten/Baustellen - von/aus Automat - Einschleichen	44570004	StGB	§ 243							N	J	5			N
*BSD - in/aus unbez. Neu-/Rohbauten/Baustellen - von/aus Automat - Einsteigediebstahl	44570005	StGB	§ 243							N	J	5			N
BSD - in/aus unbez. Neu-/Rohbauten/Baustellen von/aus Automat	44571000	StGB	§ 243			S	N			N	J	5			J
BSD - in/aus unbez. Neu-/Rohbauten/Baustellen von/aus Automat - mit Waffen	44572000	StGB	§ 244			S	N			N	J	5			J

Delikt (numerisch geordnet)

** Speicherfristen ungeklärte Straftat 1 M = 1 Monat, 5 = 5 Jahre, 30 = 30 Jahre

Delikte mit * = inaktuelle Delikte

Delikt	Schlüssel	Abk. Gesetz	Strafbestimmungen	Bemerkungen	Opferdelikt (O)	Schadensdelikt (S)	Wirtschaftskriminalität	Internet	Häusliche Gewalt	INPOL-relevant	PKS-relevante Delikte	** Speicherfristen ungeklärte Straftat	Stratrefliliche Nebengesetze	Versuch bei Nebengesetzen ausgeschlossen	Eingabe zugelassen
BSD - in/aus unbez. Neu-/Rohbauten/Baustellen von/aus Automat - Bandendiebstahl	44573000	StGB	§ 244			S	N			J	J	5			J
*BSD - in/aus unbez. Neu-/Rohbauten/Baustellen - von Antiquität/Kunstwerk/Sakralie	44580000	StGB	§ 243							N	J	5			N
*BSD - in/aus Kfz - durch Fetischisten - Wäschendiebstahl	45000007	StGB	§ 243							N	J	5			N
*BSD - in/aus Kfz - Trickdiebstahl	45000009	StGB	§ 243							N	J	5			N
*BSD - in/aus Kfz - Trickdiebstahl - durch Bande	45000010	StGB	§ 243							N	J	5			N
*BSD - in/aus Kfz - durch Hauspersonal	45000026	StGB	§ 243							N	J	5			N
*BSD - in/aus Kfz - Ladungsdiebstahl	45000032	StGB	§ 243							N	J	5			N
*BSD - in/aus Kfz - von Kraftwagen - Pkw	45000033	StGB	§ 243							N	J	5			N
*BSD - in/aus Kfz - von Kraftwagen - Lkw	45000034	StGB	§ 243							N	J	5			N
*BSD - in/aus Kfz - von Kraftwagen	45000097	StGB	§ 243							N	J	5			N
*BSD - in/aus Kfz - von Kraftwagen - Trickdiebstahl - durch Bande	45000099	StGB	§ 243							N	J	5			N
BSD - in/aus Kfz	45001000	StGB	§ 243			S	N			N	J	5			J
BSD - in/aus Kfz - von Kraftwagen - Ladungsdiebstahl	45001032	StGB	§ 243	Gesamte Ladung bzw. größter Teil der Ladung z.B. aus Container, LKW, Hänger.		S	N			N	J	5			J
*BSD - in/aus Kfz - von Sprengstoff	45001050	StGB	§ 243							N	J	5			N
BSD - in/aus Kfz - mit Waffen	45002000	StGB	§ 244			S	N			N	J	5			J
BSD - in/aus Kfz - von Kraftwagen - Ladungsdiebstahl - mit Waffen	45002032	StGB	§ 244			S	N			N	J	5			J
BSD - in/aus Kfz - Bandendiebstahl	45003000	StGB	§ 244			S	N			J	J	5			J
BSD - in/aus Kfz - von Kraftwagen - Ladungsdiebstahl - Bandendiebstahl	45003032	StGB	§ 244			S	N			J	J	5			J
*BSD - in/aus Kfz - von Mofa/Krad - Trickdiebstahl - durch Bande	45020010	StGB	§ 243							N	J	5			N

Delikt (numerisch geordnet)

** Speicherfristen ungeklärte Straftat 1 M = 1 Monat, 5 = 5 Jahre, 30 = 30 Jahre

Delikte mit * = inaktuelle Delikte

Delikt	Schlüssel	Abk. Gesetz	Strafbestimmungen	Bemerkungen	Opferdelikt (O)	Schadensdelikt (S)	Wirtschaftskriminalität	Internet	Häusliche Gewalt	INPOL-relevant	PKS-relevante Delikte	** Speicherfristen ungeklärte Straftat	Strafrechtliche Nebengesetze	Versuch bei Nebengesetzen ausgeschlossen	Eingabe zugelassen
BSD - in/aus Kfz - von Mofa/Krad	45021000	StGB	§ 243			S	N			N	J	5			J
BSD - in/aus Kfz - von Mofa/Krad - mit Waffen	45022000	StGB	§ 244			S	N			N	J	5			J
BSD - in/aus Kfz - von Mofa/Krad - Bandendiebstahl	45023000	StGB	§ 244			S	N			J	J	5			J
BSD - in/aus Kfz - von Fahrrad	45031000	StGB	§ 243			S	N			N	J	5			J
BSD - in/aus Kfz - von Fahrrad - Ladungsdiebstahl	45031032	StGB	§ 243	Gesamte Ladung bzw. größter Teil der Ladung z.B. aus Container, LKW, Anhänger.		S	N			N	J	5			J
BSD - in/aus Kfz - von Fahrrad - mit Waffen	45032000	StGB	§ 244			S	N			N	J	5			J
BSD - in/aus Kfz - von Fahrrad - Bandendiebstahl	45033000	StGB	§ 244			S	N			J	J	5			J
BSD - in/aus Kfz - von Schusswaffe	45041000	StGB	§ 243			S	N			N	J	5			J
*BSD - in/aus Kfz - von Schusswaffe - Ladungsdiebstahl	45041032	StGB	§ 243							N	J	5			N
BSD - in/aus Kfz - von Schusswaffe - mit Waffen	45042000	StGB	§ 244			S	N			N	J	5			J
BSD - in/aus Kfz - von Schusswaffe - Bandendiebstahl	45043000	StGB	§ 244			S	N			J	J	5			J
*BSD - in/aus Kfz - von unbaren Zahlungsmitteln - Trickdiebstahl	45050009	StGB	§ 243							N	J	5			N
*BSD - in/aus Kfz - von unbaren Zahlungsmitteln - Trickdiebstahl - durch Bande	45050010	StGB	§ 243							N	J	5			N
BSD - in/aus Kfz - von unbaren Zahlungsmitteln	45051000	StGB	§ 243			S	N			N	J	5			J
BSD - in/aus Kfz - von unbaren Zahlungsmitteln - mit Waffen	45052000	StGB	§ 244			S	N			N	J	5			J
BSD - in/aus Kfz - von unbaren Zahlungsmitteln - Bandendiebstahl	45053000	StGB	§ 244			S	N			J	J	5			J
*BSD - in/aus Kfz - von amtl. Siegeln/Stempeln/Vordrucken	45060000	StGB	§ 243							N	J	5			N

Delikt (numerisch geordnet)

** Speicherfristen ungeklärte Straftat 1 M = 1 Monat, 5 = 5 Jahre, 30 = 30 Jahre

Delikte mit * = inaktuelle Delikte

Delikt	Schlüssel	Abk. Gesetz	Strafbestimmungen	Bemerkungen	Opferdelikt (O)	Schadensdelikt (S)	Wirtschaftskriminalität	Internet	Häusliche Gewalt	INPOL-relevant	PKS-relevante Delikte	** Speicherfristen ungeklärte Straftat	Strafrechtliche Nebengesetze	Versuch bei Nebengesetzen ausgeschlossen	Eingabe zugelassen
BSD - in/aus Kfz - von/aus Automat	45071000	StGB	§ 243			S	N			N	J	5			J
*BSD - in/aus Kfz - von/aus Automat - Ladungsdiebstahl	45071032	StGB	§ 243							N	J	5			N
BSD - in/aus Kfz - von/aus Automat - mit Waffen	45072000	StGB	§ 244			S	N			N	J	5			J
BSD - in/aus Kfz - von/aus Automat - Bandendiebstahl	45073000	StGB	§ 244			S	N			J	J	5			J
BSD - in/aus Kfz - von Antiquität/Kunstwerk/Sakralie	45081000	StGB	§ 243			S	N			N	J	5			J
*BSD - in/aus Kfz - von Antiquität/Kunstwerk/Sakralie - Ladungsdiebstahl	45081032	StGB	§ 243							N	J	5			N
BSD - in/aus Kfz - von Antiquität/Kunstwerk/Sakralie - mit Waffen	45082000	StGB	§ 244			S	N			N	J	5			J
BSD - in/aus Kfz - von Antiquität/Kunstwerk/Sakralie - Bandendiebstahl	45083000	StGB	§ 244			S	N			J	J	5			J
*BSD - an Kfz - Einschleichdiebstahl	45500004	StGB	§ 243							N	J	5			N
*BSD - an Kfz - Einsteigediebstahl	45500005	StGB	§ 243							N	J	5			N
*BSD - an Kfz - durch Anhalter und andere Mitfahrer	45500021	StGB	§ 243							N	J	5			N
*BSD - an Kfz - Ladungsdiebstahl	45500032	StGB	§ 243							N	J	5			N
BSD - an Kfz	45501000	StGB	§ 243			S	N			N	J	5			J
BSD - an Kfz - mit Waffen	45502000	StGB	§ 244			S	N			N	J	5			J
BSD - an Kfz - Bandendiebstahl	45503000	StGB	§ 244			S	N			J	J	5			J
*BSD - von BtM aus Apotheke - Einsteigediebstahl	47100005	StGB	§ 243							N	J	5			N
BSD - von BtM aus Apotheke	47101000	StGB	§ 243	Gilt auch für Ausweichmittel		S	N			N	J	5			J
*BSD - von BtM aus Apotheke - durch Personal	47101029	StGB	§ 243							N	J	5			N
BSD - von BtM aus Apotheke - mit Waffen	47102000	StGB	§ 244	Gilt auch für Ausweichmittel		S	N			N	J	5			J

Delikt (numerisch geordnet)

** Speicherfristen ungeklärte Straftat 1 M = 1 Monat, 5 = 5 Jahre, 30 = 30 Jahre

Delikte mit * = inaktuelle Delikte

Delikt	Schlüssel	Abk. Gesetz	Strafbestimmungen	Bemerkungen	Opferdelikt (O)	Schadensdelikt (S)	Wirtschaftskriminalität	Internet	Häusliche Gewalt	INPOL-relevant	PKS-relevante Delikte	** Speicherfristen ungeklärte Straftat	Strafrechtliche Nebengesetze	Versuch bei Nebengesetzen ausgeschlossen	Eingabe zugelassen
BSD - von BtM aus Apotheke - Bandendiebstahl	47103000	StGB	§ 244	Gilt auch für Ausweichmittel		S	N			J	J	5			J
*BSD - von BtM aus Arztpraxis - Einsteigediebstahl	47200005	StGB	§ 243							N	J	5			N
BSD - von BtM aus Arztpraxis	47201000	StGB	§ 243	Gilt auch für Ausweichmittel		S	N			N	J	5			J
BSD - von BtM aus Arztpraxis - mit Waffen	47202000	StGB	§ 244	Gilt auch für Ausweichmittel		S	N			N	J	5			J
BSD - von BtM aus Arztpraxis - Bandendiebstahl	47203000	StGB	§ 244	Gilt auch für Ausweichmittel		S	N			J	J	5			J
*BSD - von BtM aus Krankenhaus/Sanatorium - Einschleichdiebstahl	47300004	StGB	§ 243							N	J	5			N
*BSD - von BtM aus Krankenhaus/Sanatorium - Einsteigediebstahl	47300005	StGB	§ 243							N	J	5			N
BSD - von BtM aus Krankenhaus/Sanatorium	47301000	StGB	§ 243	Gilt auch für Ausweichmittel		S	N			N	J	5			J
*BSD - von BtM aus Krankenhaus/Sanatorium - durch Personal	47301029	StGB	§ 243							N	J	5			N
BSD - von BtM aus Krankenhaus/Sanatorium - mit Waffen	47302000	StGB	§ 244	Gilt auch für Ausweichmittel		S	N			N	J	5			J
BSD - von BtM aus Krankenhaus/Sanatorium - Bandendiebstahl	47303000	StGB	§ 244	Gilt auch für Ausweichmittel		S	N			J	J	5			J
*BSD - von BtM bei Hersteller/Großhändler - Einsteigediebstahl	47400005	StGB	§ 243							N	J	5			N
BSD - von BtM bei Hersteller/Großhändler	47401000	StGB	§ 243	Gilt auch für Ausweichmittel		S	N			N	J	5			J
*BSD - von BtM bei Hersteller/Großhändler - durch Personal	47401029	StGB	§ 243							N	J	5			N
BSD - von BtM bei Hersteller/Großhändler - mit Waffen	47402000	StGB	§ 244	Gilt auch für Ausweichmittel		S	N			N	J	5			J
BSD - von BtM bei Hersteller/Großhändler - Bandendiebstahl	47403000	StGB	§ 244	Gilt auch für Ausweichmittel		S	N			J	J	5			J
*BSD - von Rezeptformular zur Erlangung von BtM - Einsteigediebstahl	47500005	StGB	§ 243							N	J	5			N
BSD - von Rezeptformular zur Erlangung von BtM	47501000	StGB	§ 243	Gilt auch für Ausweichmittel		S	N			N	J	5			J

Delikt (numerisch geordnet)

** Speicherfristen ungeklärte Straftat 1 M = 1 Monat, 5 = 5 Jahre, 30 = 30 Jahre

Delikte mit * = inaktuelle Delikte

Delikt	Schlüssel	Abk. Gesetz	Strafbestimmungen	Bemerkungen	Opferdelikt (O)	Schadensdelikt (S)	Wirtschaftskriminalität	Internet	Häusliche Gewalt	INPOL-relevant	PKS-relevante Delikte	** Speicherfristen ungeklärte Straftat	Strafrechtliche Nebengesetze	Versuch bei Nebengesetzen ausgeschlossen	Eingabe zugelassen
*BSD - von Rezeptformular zur Erlangung von BtM - durch Kollegen	47501022	StGB	§ 243							N	J	5			N
BSD - von Rezeptformular zur Erlangung von BtM - mit Waffen	47502000	StGB	§ 244	Gilt auch für Ausweichmittel		S	N			N	J	5			J
BSD - von Rezeptformular zur Erlangung von BtM - Bandendiebstahl	47503000	StGB	§ 244	Gilt auch für Ausweichmittel		S	N			J	J	5			J
BSD - Taschendiebstahl	49001000	StGB	§ 243	i.S. von "Ziehen" beim D von Gegenständen aus am Körper mitgeführten Taschen u.ä.		S	N			N	J	5			J
BSD - Taschendiebstahl - mit Waffen	49002000	StGB	§ 244			S	N			N	J	5			J
BSD - Taschendiebstahl - Bandendiebstahl	49003000	StGB	§ 244			S	N			J	J	5			J
BSD - Taschendiebstahl - von unbaren Zahlungsmitteln	49051000	StGB	§ 243			S	N			N	J	5			J
BSD - Taschendiebstahl - von unbaren Zahlungsmitteln - mit Waffen	49052000	StGB	§ 244			S	N			N	J	5			J
BSD - Taschendiebstahl - von unbaren Zahlungsmitteln - Bandendiebstahl	49053000	StGB	§ 244			S	N			J	J	5			J
*BSD - Großviehdiebstahl - Einschleichdiebstahl	49500004	StGB	§ 243							N	J	5			N
*BSD - Großviehdiebstahl - Einsteigediebstahl	49500005	StGB	§ 243							N	J	5			N
BSD - Großviehdiebstahl	49501000	StGB	§ 243			S	N			N	J	5			J
*BSD - Großviehdiebstahl - Ladungsdiebstahl	49501032	StGB	§ 243							N	J	5			N
BSD - Großviehdiebstahl - mit Waffen	49502000	StGB	§ 244			S	N			N	J	5			J
BSD - Großviehdiebstahl - Bandendiebstahl	49503000	StGB	§ 244			S	N			J	J	5			J
Betrügerische Erlangung von Kfz	51110000	StGB	§ 263			S				N	J	5			J
Warenkreditbetrug - Tankbetrug	51120100	StGB	§ 263	Tankstellen-Kunde tankt und fährt anschl. weg, ohne die Tankrechnung zu begleichen.		S				N	J	5			J
Stoßbetrug	51120200	StGB	§ 263			S				N	J	5			J
Warenkreditbetrug (Sonstiger)	51127900	StGB	§ 263			S				N	J	5			J
Warenkreditbetrug i.Z.m. Insolvenzen	51127901	StGB	§ 263			S				N	J	5			J

Delikt (numerisch geordnet)

** Speicherfristen ungeklärte Straftat 1 M = 1 Monat, 5 = 5 Jahre, 30 = 30 Jahre

Delikte mit * = inaktuelle Delikte

Delikt	Schlüssel	Abk. Gesetz	Strafbestimmungen	Bemerkungen	Opferdelikt (O)	Schadensdelikt (S)	Wirtschaftskriminalität	Internet	Häusliche Gewalt	INPOL-relevant	PKS-relevante Delikte	** Speicherfristen ungeklärte Straftat	Strafrechtliche Nebengesetze	Versuch bei Nebengesetzen ausgeschlossen	Eingabe zugelassen
Warenbetrug	51130000	StGB	§ 263			S				N	J	5			J
Warenvermittlungsbetrug	51130001	StGB	§ 263			S				N	J	5			J
Warenbetrug i.Z.m. Kunstgegenstand/Antiquität	51130002	StGB	§ 263			S				N	J	5			J
Warenbetrug i.Z.m. Angeboten im Internet	51130070	StGB	§ 263			S		J		N	J	5			J
Baubetrug	51200100	StGB	§ 263			S				N	J	5			J
Grundstücksbetrug	51200200	StGB	§ 263			S				N	J	5			J
Prospektbetrug	51310000	StGB	§ 264a				J			N	J	5			J
Anlagebetrug	51320000	StGB	§ 263			S	J			N	J	5			J
Betrug bei Börsenspekulationen	51330000	StGB	§ 263			S	J			N	J	5			J
Beteiligungsbetrug	51340000	StGB	§ 263			S	J			N	J	5			J
Kautionsbetrug	51350000	StGB	§ 263			S	J			N	J	5			J
Umschuldungsbetrug	51360000	StGB	§ 263			S	J			N	J	5			J
Kreditbetrug gem. § 265b StGB	51410000	StGB	§ 265b				J			N	J	5			J
Subventionsbetrug	51420000	StGB	§ 264			S	J			N	J	5			J
Kreditbetrug gem. § 263 StGB	51430000	StGB	§ 263			S				N	J	5			J
*Geldbetrug	51430001	StGB	§ 263							N	J	5			N
*Geldkreditbetrug/Darlehenskreditbetrug	51430002	StGB	§ 263							N	J	5			N
Wechselbetrug	51440000	StGB	§ 263			S				N	J	5			J
Wertpapierbetrug	51450000	StGB	§ 263			S				N	J	5			J
Erschleichen von Leistungen - Beförderungserschleichung in Verkehrsmitteln	51500100	StGB	§ 265a			S	N			N	J	5			J
Erschleichen von Leistungen - Erschleichen des Eintritts zu einer Veranstaltung oder Einrichtung	51500200	StGB	§ 265a			S	N			N	J	5			J
Erschleichen von Leistungen - Automatenmissbrauch	51500300	StGB	§ 265a	Leistungsautomaten, sonst Schlüssel 4007...		S	N			N	J	5			J
Erschleichen von Leistungen - eines öffentlichen Zwecken dienenden TK-Netzes	51500400	StGB	§ 265a			S	N			N	J	5			J
*Scheckbetrug	51600099	StGB	§ 263							N	J	5			N
Betrug mittels rechtswidrig erlangter Schecks	51610000	StGB	§ 263	Beschreibung siehe Seite 1		S				N	J	5			J

Delikt (numerisch geordnet)

** Speicherfristen ungeklärte Straftat 1 M = 1 Monat, 5 = 5 Jahre, 30 = 30 Jahre

Delikte mit * = inaktuelle Delikte

Delikt	Schlüssel	Abk. Gesetz	Strafbestimmungen	Bemerkungen	Opferdelikt (O)	Schadensdelikt (S)	Wirtschaftskriminalität	Internet	Häusliche Gewalt	INPOL-relevant	PKS-relevante Delikte	** Speicherfristen ungeklärte Straftat	Strafrechtliche Nebengesetze	Versuch bei Nebengesetzen ausgeschlossen	Eingabe zugelassen
Betrug mittels rechtswidrig erlangter Debitkarten ohne PIN (Lastschriftverfahren)	51620000	StGB	§ 263			S				N	J	5			J
Betrug mittels rechtswidrig erlangter Debitkarten mit PIN	51630000	StGB	§ 263a	Auch bei Verwendung von EC- und Kreditkarten.		S				N	J	5			J
Betrug mittels rechtswidrig erlangter Kreditkarten	51640000	StGB	§ 263			S				N	J	5			J
Betrug mittels rechtswidrig erlangter Daten von Zahlungskarten	51650000	StGB	§ 263			S				N	J	5			J
Betrug mittels rechtswidrig erlangter sonstiger unbarer Zahlungsmittel	51690000	StGB	§ 263			S				N	J	5			J
Leistungsbetrug	51710000	StGB	§ 263			S				N	J	5			J
Leistungskreditbetrug	51720000	StGB	§ 263			S				N	J	5			J
Leistungskreditbetrug i.Z.m. Insolvenzen	51720001	StGB	§ 263			S				N	J	5			J
Arbeitsvermittlungsbetrug	51730000	StGB	§ 263			S				N	J	5			J
*Betrug - Besonders schwerer Fall - Vortäuschen Versicherungsfall i.V.m. Kfz - ohne Manipulation VU	51740099	StGB	§ 263							N	J	5			N
Betrug z. N. von Versicherungen - Vortäuschung gem. § 263 (3) Nr. 5 StGB - ohne Kfz	51741001	StGB	§ 263 (3) Nr. 5			S				N	J	5			J
Betrug z. N. von Versicherungen - Manipulation von Verkehrsunfällen	51741002	StGB	§ 263			S				N	J	5			J
Betrug z. N. von Versicherungen - in Verbindung mit Kfz-Diebstahl	51741003	StGB	§ 263			S				N	J	5			J
Versicherungsmissbrauch gem. § 265 StGB	51742000	StGB	§ 265			S				N	J	5			J
Computerbetrug durch unrichtige Gestaltung des Programms	51750000	StGB	§ 263a	Meldedienst "Informations- und Kommunikationstechnik"		S				N	J	5			J
Computerbetrug durch Verwendung unrichtiger oder unvollständiger Daten	51750001	StGB	§ 263a			S				N	J	5			J

Delikt (numerisch geordnet)

** Speicherfristen ungeklärte Straftat 1 M = 1 Monat, 5 = 5 Jahre, 30 = 30 Jahre

Delikte mit * = inaktuelle Delikte

Delikt	Schlüssel	Abk. Gesetz	Strafbestimmungen	Bemerkungen	Opferdelikt (O)	Schadensdelikt (S)	Wirtschaftskriminalität	Internet	Häusliche Gewalt	INPOL-relevant	PKS-relevante Delikte	** Speicherfristen ungeklärte Straftat	Strafrechtliche Nebengesetze	Versuch bei Nebengesetzen ausgeschlossen	Eingabe zugelassen
Computerbetrug durch unbefugte Verwendung von Daten	51750002	StGB	§ 263a	Nicht bei GAA bzw. POS-Karten, s. Schlüssel 51630000 Meldedienst "Informations- und Kommunikationstechnik"		S				N	J	5			J
Computerbetrug durch unbefugte Einwirkung auf den Ablauf eines Datenverarbeitungsvorganges	51750003	StGB	§ 263a	Meldedienst "Informations- und Kommunikationstechnik"		S				N	J	5			J
Provisionsbetrug	51760000	StGB	§ 263			S				N	J	5			J
Beitragsbetrug z.N. Sozialversicherungsträger	51770000	StGB	§ 263	§§ 266 a StGB (Deliktschlüssel 52200000) tritt hier zurück; beachte Schlüssel 51780000		S				N	J	5			J
Beitragsbetrug z.N. Sozialversicherungsträger - durch Lohnsplitting	51770001	StGB	§ 263	§§ 266 a StGB (Deliktschlüssel 52200000) tritt hier zurück; beachte Schlüssel 51780000		S				N	J	5			J
Beitragsbetrug z.N. Sozialversicherungsträger - durch Schwarzgeldauszahlung	51770002	StGB	§ 263	§§ 266 a StGB (Deliktschlüssel 52200000) tritt hier zurück; beachte Schlüssel 51780000		S				N	J	5			J
Beitragsbetrug z.N. Sozialversicherungsträger - durch Scheinselbständigkeit	51770003	StGB	§ 263	§§ 266 a StGB (Deliktschlüssel 52200000) tritt hier zurück; beachte Schlüssel 51780000		S				N	J	5			J
Sonstiger Sozialleistungsbetrug	51780000	StGB	§ 263			S				N	J	5			J
Betrug mit Zugangsberechtigungen zu Kommunikationsdiensten	51790000	StGB	§ 263	Account-Missbrauch; auch § 263a möglich		S				N	J	5			J
Abrechnungsbetrug im Gesundheitswesen	51811000	StGB	§ 263			S	J			N	J	5			J
Abrechnungsbetrug (Sonstiger)	51817900	StGB	§ 263			S				N	J	5			J
Einmietebetrug	51820000	StGB	§ 263			S	N			N	J	5			J
*Kontoeröffnungs- und Überweisungsbetrug	51830099	StGB	§ 263							N	J	5			N
Kontoeröffnungsbetrug	51831000	StGB	§ 263			S				N	J	5			J
Überweisungsbetrug	51832000	StGB	§ 263			S				N	J	5			J

Delikt (numerisch geordnet)

** Speicherfristen ungeklärte Straftat 1 M = 1 Monat, 5 = 5 Jahre, 30 = 30 Jahre

Delikte mit * = inaktuelle Delikte

Delikt	Schlüssel	Abk. Gesetz	Strafbestimmungen	Bemerkungen	Opferdelikt (O)	Schadensdelikt (S)	Wirtschaftskriminalität	Internet	Häusliche Gewalt	INPOL-relevant	PKS-relevante Delikte	** Speicherfristen ungeklärte Straftat	Stratfrechliche Nebengesetze	Versuch bei Nebengesetzen ausgeschlossen	Eingabe zugelassen
Zechbetrug	51840000	StGB	§ 263			S	N			N	J	5			J
Kreditvermittlungsbetrug	51880000	StGB	§ 263			S				N	J	5			J
Sonstige weitere Betrugsarten	51890000	StGB	§ 263			S				N	J	5			J
Einsponbetrug	51890001	StGB	§ 263	Form des Warenbetrugs.		S				N	J	5			J
Erschleichen von Krankenhausaufenthalt, ärztlicher Behandlung	51890002	StGB	§ 263			S	N			N	J	5			J
Geldumtauschschwindel	51890003	StGB	§ 263			S	N			N	J	5			J
Grußbestellschwindel	51890004	StGB	§ 263			S	N			N	J	5			J
Heiratsbetrug	51890005	StGB	§ 263			S	N			N	J	5			J
Hochstapelei	51890006	StGB	§ 263			S	N			N	J	5			J
Hypothekenbetrug	51890007	StGB	§ 263			S				N	J	5			J
Lohnvorschussschwindel	51890008	StGB	§ 263			S	N			N	J	5			J
Rennwettbetrug	51890009	StGB	§ 263			S				N	J	5			J
Sammlungsbetrug	51890010	StGB	§ 263			S				N	J	5			J
Unterstützungsschwindel	51890011	StGB	§ 263			S	N			N	J	5			J
Vermittlungsbetrug - ohne Kreditvermittlungsbetrug	51890012	StGB	§ 263			S				N	J	5			J
Wechselallenschwindel	51890013	StGB	§ 263			S	N			N	J	5			J
Trickbetrug	51890014	StGB	§ 263			S	N			N	J	5			J
Betrug z.N. öffentlicher Hand	51890015	StGB	§ 263	Nicht Subventionsbetrug; im Datenfeld Tatbegehungsweise "Korruption" eintragen.		S				N	J	5			J
Empfangsberechtigungsschwindel	51890016	StGB	§ 263			S	N			N	J	5			J
Kurpfuscherei	51890017	StGB	§ 263			S				N	J	5			J
Betrügerische Erlangung von Vertragsabschlüssen	51890018	StGB	§ 263			S				N	J	5			J
Betrügerische Erlangung von hochwertigen Wasserfahrzeugen	51890019	StGB	§ 263			S				N	J	5			J
Betrügerische Erlangung von Luftfahrzeugen	51890020	StGB	§ 263			S				N	J	5			J
Wertersatzbetrug	51890021	StGB	§ 263			S				N	J	5			J

Delikt (numerisch geordnet)

** Speicherfristen ungeklärte Straftat 1 M = 1 Monat, 5 = 5 Jahre, 30 = 30 Jahre

Delikte mit * = inaktuelle Delikte

Delikt	Schlüssel	Abk. Gesetz	Strafbestimmungen	Bemerkungen	Opferdelikt (O)	Schadensdelikt (S)	Wirtschaftskriminalität	Internet	Häusliche Gewalt	INPOL-relevant	PKS-relevante Delikte	** Speicherfristen ungeklärte Straftat	Stratreflithliche Nebengesetze	Versuch bei Nebengesetzen ausgeschlossen	Eingabe zugelassen
Betrügerische Erlangung von Mietverhältnissen	51890022	StGB	§ 263			S				N	J	5			J
Betrügerische Veräußerung von Kfz	51890023	StGB	§ 263			S				N	J	5			J
Besonders schwerer Fall des Betrugs - gewerbs-/bandenmäßig	51890050	StGB	§ 263			S				J	J	5			J
Besonders schwerer Fall des Betrugs - Qualifizierung ohne gewerbs-/bandenmäßig/Versicherungsfall	51890051	StGB	§ 263			S				N	J	5			J
*Widerrechtliche Ausnutzung staatlicher Leistungen	51890099	StGB	§ 263							N	J	5			N
Untreue (Sonstige)	52107900	StGB	§ 266			S				N	J	5			J
Untreue z.N. Bank	52107901	StGB	§ 266			S				N	J	5			J
Untreue z.N. Privatperson	52107902	StGB	§ 266			S				N	J	5			J
Untreue z.N. Firma, Gesellschaft	52107903	StGB	§ 266			S				N	J	5			J
Untreue z.N. öffentlicher Hand	52107904	StGB	§ 266			S				N	J	5			J
Untreue bei Kapitalanlagegeschäften	52110000	StGB	§ 266			S	J			N	J	5			J
				Arbeitgeber behält Arbeitnehmerbeiträge ein, führt sie jedoch nicht oder nicht vollständig an die Einziehungsstelle ab; vgl. §§ 263 StGB (Schlüssel 51770000)											
Vorenthalten und Veruntreuen von Arbeitsentgelt	52200000	StGB	§ 266a			S				N	J	5			J
Missbrauch von Scheck- und Kreditkarten	52300000	StGB	§ 266b			S				N	J	5			J
Unterschlagung (Sonstige)	53001000	StGB	§ 246			S				N	J	5			J
*Unterschlagung - von Wasserfahrzeugen	53001001	StGB	§ 246							N	J	5			N
*Unterschlagung - von Luftfahrzeugen	53001002	StGB	§ 246							N	J	5			N
Unterschlagung - Haus- u. Familienunterschlagung	53002000	StGB	§ 247			S				N	J	5			J
Unterschlagung geringwertiger Sachen	53003000	StGB	§ 248a			S				N	J	5			J
Unterschlagung - von Kfz	53101000	StGB	§ 246			S				N	J	5			J
Unterschlagung - Haus- u. Familienunterschlagung - von Kfz	53102000	StGB	§ 247			S				N	J	5			J

Delikt (numerisch geordnet)

** Speicherfristen ungeklärte Straftat 1 M = 1 Monat, 5 = 5 Jahre, 30 = 30 Jahre

Delikte mit * = inaktuelle Delikte

Delikt	Schlüssel	Abk. Gesetz	Strafbestimmungen	Bemerkungen	Opferdelikt (O)	Schadensdelikt (S)	Wirtschaftskriminalität	Internet	Häusliche Gewalt	INPOL-relevant	PKS-relevante Delikte	** Speicherfristen ungeklärte Straftat	Strafrechtliche Nebengesetze	Versuch bei Nebengesetzen ausgeschlossen	Eingabe zugelassen
Urkundenfälschung (Sonstige)	54000100	StGB	§ 267							N	J	5			J
Urkundenfälschung - Ausweis	54000101	StGB	§ 267							N	J	5			J
Urkundenfälschung - Kunstwerk	54000102	StGB	§ 267							N	J	5			J
Urkundenfälschung - Führerschein	54000103	StGB	§ 267	Totalfälschung						N	J	5			J
Urkundenfälschung - Fahrzeugbrief, Fahrzeugschein	54000104	StGB	§ 267	Totalfälschung						N	J	5			J
Urkundenfälschung - amtlicher Stempel, Siegel	54000105	StGB	§ 267							N	J	5			J
Mittelbare Falschbeurkundung	54000200	StGB	§ 271	Im Zusammenhang mit Datenverarbeitung: Meldedienst "Informations- und Kommunikationstechnik"						N	J	5			J
Mittelbare Falschbeurkundung gegen Entgelt u. a.	54000201	StGB	§ 271							N	J	5			J
Verändern von amtlichen Ausweisen	54000300	StGB	§ 273							N	J	5			J
Urkundenunterdrückung / Veränderung einer Grenzbezeichnung	54000400	StGB	§ 274							N	J	5			J
*Urkundenunterdrückung	54000401	StGB	§ 274							N	J	5			N
*Veränderung einer Grenzbezeichnung	54000402	StGB	§ 274							N	J	5			N
Vorbereitung der Fälschung von amtlichen Ausweisen	54000500	StGB	§ 275							N	J	5			J
Verschaffen von falschen amtlichen Ausweisen	54000600	StGB	§ 276							N	J	5			J
Fälschung von Gesundheitszeugnissen	54000700	StGB	§ 277							N	J	5			J
Ausstellen unrichtiger Gesundheitszeugnisse	54000800	StGB	§ 278							N	J	5			J
Gebrauch unrichtiger Gesundheitszeugnisse	54000900	StGB	§ 279							N	J	5			J
Missbrauch von Ausweispapieren	54001000	StGB	§ 281							N	J	5			J
Fälschung technischer Aufzeichnungen (Sonstige)	54107900	StGB	§ 268							N	J	5			J
Urkundenfälschung - Rezeptfälschung zur Erlangung von BtM	54200000	StGB	§ 267				N			N	J	5			J

Delikt (numerisch geordnet)

** Speicherfristen ungeklärte Straftat 1 M = 1 Monat, 5 = 5 Jahre, 30 = 30 Jahre

Delikte mit * = inaktuelle Delikte

Delikt	Schlüssel	Abk. Gesetz	Strafbestimmungen	Bemerkungen	Opferdelikt (O)	Schadensdelikt (S)	Wirtschaftskriminalität	Internet	Häusliche Gewalt	INPOL-relevant	PKS-relevante Delikte	** Speicherfristen ungeklärte Straftat	Strafrechtliche Nebengesetze	Versuch bei Nebengesetzen ausgeschlossen	Eingabe zugelassen
Urkundenfälschung - Rezeptfälschung zur Erlangung von Ausweichmitteln	54200001	StGB	§ 267				N			N	J	5			J
Fälschung beweisbarer Daten	54301000	StGB	§ 269	Meldedienst "Informations- und Kommunikationstechnik"						N	J	5			J
Täuschung im Rechtsverkehr bei Datenverarbeitung	54302000	StGB	§ 270	Meldedienst "Informations- und Kommunikationstechnik"						N	J	5			J
Geldfälschung - gewerbs- oder bandenmäßig gem. § 146 (2) StGB	55001000	StGB	§ 146 (2)				N			J	J	30			J
Fälschung von Wertpapieren im Sinne des § 151 StGB	55002000	StGB	§ 151	Bei § 151 in Verbindung mit §§ 146/147/149 StGB ist Tatmittelangabe erforderlich			N			J	J	5			J
Fälschung Geld-/Wertezeichen fremder Währungsgebiete	55003000	StGB	§ 152				N			J	J	5			J
Geldfälschung (einschließlich Vorbereitungshandlung) gem. § 146 - ohne (1) Nr. 3 StGB	55101000	StGB	§ 146				N			J	J	30			J
*Geldfälschung - Nachmachen/Verfälschen	55101001	StGB	§ 146							J	J	30			N
*Geldfälschung - Verschaffen	55101002	StGB	§ 146							J	J	30			N
*Falschmünzerei	55101098	StGB	§ 146							N	J	30			N
*Geldfälschung	55101099	StGB	§ 146							N	J	30			N
Wertezeichenfälschung	55102000	StGB	§ 148				N			N	J	5			J
Vorbereitung der Fälschung von Geld und Wertezeichen	55103000	StGB	§ 149				N			N	J	5			J
Geldfälschung - Inverkehrbringen gem. § 146 (1) Nr. 3 StGB	55201000	StGB	§ 146				N			J	J	30			J
Inverkehrbringen von Falschgeld (Abschieben)	55202000	StGB	§ 147				N			N	J	5			J
*Nachmachen, Verfälschen, Verschaffen etc. von Zahlungskarten und Vordrucken für Euroschecks	55300099	StGB	§ 152a							N	J	30			N

Delikt (numerisch geordnet)

** Speicherfristen ungeklärte Straftat 1 M = 1 Monat, 5 = 5 Jahre, 30 = 30 Jahre

Delikte mit * = inaktuelle Delikte

Delikt	Schlüssel	Abk. Gesetz	Strafbestimmungen	Bemerkungen	Opferdelikt (O)	Schadensdelikt (S)	Wirtschaftskriminalität	Internet	Häusliche Gewalt	INPOL-relevant	PKS-relevante Delikte	** Speicherfristen ungeklärte Straftat	Strafrechtliche Nebengesetze	Versuch bei Nebengesetzen ausgeschlossen	Eingabe zugelassen
Gebrauch falscher Zahlungskarten ohne Garantiefunktion, Schecks und Wechsel gem. § 152a StGB	55311000	StGB	§ 152a							J	J	5			J
Gebrauch falscher Zahlungskarten mit Garantiefunktion gem. § 152b StGB	55312000	StGB	§ 152b							J	J	30			J
Handlungen i. Z.m. falschen Zahlungskarten ohne Garantiefunktion, Schecks etc. gem. § 152a StGB	55321000	StGB	§ 152a							J	J	5			J
Handlungen i. Z.m. falschen Zahlungskarten mit Garantiefunktion gem. § 152b StGB	55322000	StGB	§ 152b							J	J	30			J
Bankrott - Beiseiteschaffen, Verheimlichen, Zerstören	56100001	StGB	§ 283			S	J			N	J	5			J
Bankrott - Spekulations- und Differenzgeschäfte, Verschleudern von Waren und Werten	56100002	StGB	§ 283			S	J			N	J	5			J
Bankrott - Anerkennung vorgetäuschter Rechte	56100003	StGB	§ 283			S	J			N	J	5			J
Bankrott - unordentliche Buchführung, Vernichtung der Handelsbücher	56100004	StGB	§ 283			S	J			N	J	5			J
Bankrott - Nichtbilanzierung, unordentliche Bilanzen	56100005	StGB	§ 283			S	J			N	J	5			J
Bankrott - Verringerung des Vermögensstandes	56100006	StGB	§ 283			S	J			N	J	5			J
*Bankrott	56100099	StGB	§ 283							N	J	5			N
Besonders schwerer Fall des Bankrotts	56200000	StGB	§ 283a			S	J			N	J	5			J
Verletzung der Buchführungspflicht	56300000	StGB	§ 283b							N	J	5			J
Gläubigerbegünstigung	56400000	StGB	§ 283c			S	J			N	J	5			J
Schuldnerbegünstigung	56500000	StGB	§ 283d			S	J			N	J	5			J
Erpressung in Verbindung mit Schutzgebühren	61000100	StGB	§ 253			S	N			J	J	5			J
Erpressung (Sonstige)	61007900	StGB	§ 253			S	N			J	J	5			J

Delikt (numerisch geordnet)

** Speicherfristen ungeklärte Straftat 1 M = 1 Monat, 5 = 5 Jahre, 30 = 30 Jahre

Delikte mit * = inaktuelle Delikte

Delikt	Schlüssel	Abk. Gesetz	Strafbestimmungen	Bemerkungen	Opferdelikt (O)	Schadensdelikt (S)	Wirtschaftskriminalität	Internet	Häusliche Gewalt	INPOL-relevant	PKS-relevante Delikte	** Speicherfristen ungeklärte Straftat	Stratrefr. Nebenbesetze	Versuch bei Nebenbesetzen ausgeschlossen	Eingabe zugelassen
Erpressung gegen Persönlichkeiten des öffentlichen Lebens oder der Wirtschaft	61007901	StGB	§ 253			S	N			J	J	5			J
Erpressung gegen öffentlich-rechtliche Körperschaften	61007902	StGB	§ 253			S	N			J	J	5			J
Erpressung gegen Wirtschaftsunternehmen	61007903	StGB	§ 253			S	N			J	J	5			J
Erpressung - sexuell	61100000	StGB	§ 253			S	N			J	J	5			J
Erpressung gegen Persönlichkeiten des öffentlichen Lebens oder der Wirtschaft - sexuell	61100001	StGB	§ 253			S	N			J	J	5			J
*Unerlaubter Umgang mit gefährlichen Hunden	62000094	StGB	§ 143							N	J	5			N
*Androhung eines gemeingefährlichen Verbrechens	62000095	StGB	§ 126							N	J	5			N
*Siegelbruch	62000097	StGB	§ 136							N	J	5			N
*Verstrickungsbruch	62000098	StGB	§ 136							N	J	5			N
*Auswanderungsbetrug	62000099	StGB	§ 263							N	J	5			N
Störung des öffentlichen Friedens durch Androhung von Straftaten	62000100	StGB	§ 126				N			N	J	5			J
Bildung bewaffneter Gruppen	62000200	StGB	§ 127				N			N	J	5			J
Bildung krimineller Vereinigungen	62000300	StGB	§ 129				N			J	J	5			J
Anleitung zu Straftaten	62000400	StGB	§ 130a				N			N	J	5			J
Amtsanmaßung	62000500	StGB	§ 132				N			N	J	5			J
Missbrauch von Titeln, Berufsbezeichnungen und Abzeichen	62000600	StGB	§ 132a				N			N	J	5			J
Verwahrungsbruch	62000700	StGB	§ 133				N			N	J	5			J
Verwahrungsbruch durch Amtsträger	62000701	StGB	§ 133				N			N	J	5			J
Verletzung amtlicher Bekanntmachungen	62000800	StGB	§ 134				N			N	J	5			J
Verstrickungsbruch	62000901	StGB	§ 136				N			N	J	5			J
Siegelbruch	62000902	StGB	§ 136				N			N	J	5			J
Nichtanzeige geplanter Straftaten	62001000	StGB	§ 138				N			N	J	5			J
Belohnung und Billigung von Straftaten	62001100	StGB	§ 140				N			N	J	5			J

Delikt (numerisch geordnet)

** Speicherfristen ungeklärte Straftat 1 M = 1 Monat, 5 = 5 Jahre, 30 = 30 Jahre

Delikte mit * = inaktuelle Delikte

Delikt	Schlüssel	Abk. Gesetz	Strafbestimmungen	Bemerkungen	Opferdelikt (O)	Schadensdelikt (S)	Wirtschaftskriminalität	Internet	Häusliche Gewalt	INPOL-relevant	PKS-relevante Delikte	** Speicherfristen ungeklärte Straftat	Stratfrechtliche Nebengesetze	Versuch bei Nebengesetzen ausgeschlossen	Eingabe zugelassen
Missbrauch von Notrufen und Beeinträchtigung von Unfallverhütungs- und Nothilfemitteln	62001300	StGB	§ 145				N		N	J	5				J
Verstoß gegen Weisungen während der Führungsaufsicht	62001400	StGB	§ 145a				N		N	J	5				J
Verstoß gegen das Berufsverbot	62001500	StGB	§ 145c				N		N	J	5				J
*Gefangenenbefreiung	62100098	StGB	§ 120						N	J	5				N
*Gefangenenmeuterei	62100099	StGB	§ 121						N	J	5				N
Öffentliche Aufforderung zu Straftaten	62101000	StGB	§ 111				N		N	J	5				J
Widerstand gegen Vollstreckungsbeamte	62102000	StGB	§ 113				N		N	J	5				N
Widerstand gegen Polizeivollzugsbeamte	62102100	StGB	§ 113				N		N	J	5				J
Widerstand gegen Vollstreckungsbeamte (ohne Polizeivollzugsbeamte)	62102900	StGB	§ 113				N		N	J	5				J
Widerstand gegen Personen, die Vollstreckungsbeamten gleichstehen	62103000	StGB	§ 114				N		N	J	5				J
Gefangenenbefreiung	62104000	StGB	§ 120				N		N	J	5				J
Gefangenenbefreiung durch Amtsträger	62104001	StGB	§ 120				N		N	J	5				J
Gefangenenmeuterei	62105000	StGB	§ 121				N		N	J	5				J
Hausfriedensbruch	62210000	StGB	§ 123				N		N	J	5				J
Schwerer Hausfriedensbruch	62220000	StGB	§ 124				N		N	J	5				J
Landfriedensbruch	62301000	StGB	§ 125				N		N	J	5				J
Besonders schwerer Fall des Landfriedensbruchs	62302000	StGB	§ 125a				N		N	J	5				J
Vortäuschen einer Straftat - einer Vergewaltigung	62401001	StGB	§ 145d				N		N	J	5				J
Vortäuschen einer Straftat - sonstiges Sexualdelikt	62401002	StGB	§ 145d				N		N	J	5				J
Vortäuschen einer Straftat - sonstiges Delikt	62407900	StGB	§ 145d				N		N	J	5				J
Vortäuschen einer Straftat - Betrug	62407901	StGB	§ 145d				N		N	J	5				J
Vortäuschen einer Straftat - eines Raubes	62410000	StGB	§ 145d				N		N	J	5				J
Vortäuschen einer Straftat - eines Kfz-Diebstahls	62420100	StGB	§ 145d				N		N	J	5				J

Delikt (numerisch geordnet)

** Speicherfristen ungeklärte Straftat 1 M = 1 Monat, 5 = 5 Jahre, 30 = 30 Jahre

Delikte mit * = inaktuelle Delikte

Delikt	Schlüssel	Abk. Gesetz	Strafbestimmungen	Bemerkungen	Opferdelikt (O)	Schadensdelikt (S)	Wirtschaftskriminalität	Internet	Häusliche Gewalt	INPOL-relevant	PKS-relevante Delikte	** Speicherfristen ungeklärte Straftat	Strafrechtliche Nebengesetze	Versuch bei Nebengesetzen ausgeschlossen	Eingabe zugelassen
Vortäuschen einer Straftat - eines Diebstahls	62427900	StGB	§ 145d				N			N	J	5			J
Gewaltdarstellung	62607900	StGB	§ 131				N			N	J	5			J
Gewaltdarstellung - Schriften an Personen unter 18 Jahren	62610000	StGB	§ 131				N			N	J	5			J
Volksverhetzung	62700000	StGB	§ 130				N			J	J	5			J
*Personenhehlerei	63000097	StGB	§ 258							N	J	5			N
*Gewerbsmäßige Hehlerei	63000098	StGB	§ 260							N	J	5			N
*Strafvereitelung im Amt	63000099	StGB	§ 258a							N	J	5			N
Begünstigung	63001000	StGB	§ 257				N			N	J	5			J
Strafvereitelung (ohne Strafvereitelung im Amt)	63002000	StGB	§ 258				N			N	J	5			J
Hehlerei von Kfz gem. § 259 StGB	63107900	StGB	§ 259				N			N	J	5			J
Hehlerei von Kfz - gewerbsmäßig gem. § 260 StGB	63110000	StGB	§ 260				N			J	J	5			J
Hehlerei von Kfz - bandenmäßig gem. § 260 StGB	63120000	StGB	§ 260	Mindestens 2 Tatverdächtige			N			J	J	5			J
Hehlerei von Kfz - gewerbs- und bandenmäßig gem. § 260a StGB	63130000	StGB	§ 260a	Mindestens 2 Tatverdächtige			N			J	J	30			J
Hehlerei gem. § 259 StGB	63207900	StGB	§ 259				N			N	J	5			J
Hehlerei - gewerbsmäßig gem. § 260 StGB	63210000	StGB	§ 260				N			J	J	5			J
Hehlerei - bandenmäßig gem. § 260 StGB	63220000	StGB	§ 260	Mindestens 2 Tatverdächtige			N			J	J	5			J
Hehlerei - gewerbs- und bandenmäßig gem. § 260a StGB	63230000	StGB	§ 260a	Mindestens 2 Tatverdächtige			N			J	J	30			J
Geldwäsche, Verschleierung unrechtmäßig erlangter Vermögenswerte	63300000	StGB	§ 261							J	J	5			J
Fahrlässige Brandstiftung	64001000	StGB	§ 306d				N			N	J	5			J
Fahrlässiges Herbeiführen einer Brandgefahr gem. § 306f (3) StGB	64002000	StGB	§ 306f (3)				N			N	J	5			J
Brandstiftung	64101000	StGB	§ 306				N			J	J	30			J
Brandstiftung an Kfz	64101001	StGB	§ 306				N			J	J	30			J
Schwere Brandstiftung	64102000	StGB	§ 306a				N			J	J	30			J
*Schwere Brandstiftung durch direkte Brandlegung	64102098	StGB	§ 306							N	J	30			N

Delikt (numerisch geordnet)

** Speicherfristen ungeklärte Straftat 1 M = 1 Monat, 5 = 5 Jahre, 30 = 30 Jahre

Delikte mit * = inaktuelle Delikte

Delikt	Schlüssel	Abk. Gesetz	Strafbestimmungen	Bemerkungen	Opferdelikt (O)	Schadensdelikt (S)	Wirtschaftskriminalität	Internet	Häusliche Gewalt	INPOL-relevant	PKS-relevante Delikte	** Speicherfristen ungeklärte Straftat	Strafrechtliche Nebengesetze	Versuch bei Nebengesetzen ausgeschlossen	Eingabe zugelassen
*Schwere Brandstiftung durch Zeitzündung	64102099	StGB	§ 306							N	J	30			N
Besonders schwere Brandstiftung	64103000	StGB	§ 306b				N			J	J	30			J
*Besonders schwere Brandstiftung durch direkte Brandlegung	64103098	StGB	§ 306b							N	J	30			N
*Besonders schwere Brandstiftung durch Zeitzündung	64103099	StGB	§ 306b							N	J	30			N
Brandstiftung mit Todesfolge	64104000	StGB	§ 306c		O		N			J	J	30			J
Vorsätzliches Herbeiführen einer Brandgefahr gem. § 306 f (1) und (2) StGB	64105000	StGB	§ 306f (1) u. (2)				N			N	J	5			J
Vorteilsannahme	65110000	StGB	§ 331	Im Datenfeld Tatbegehungsweise "Korruption" eintragen			N			N	J	5			J
Bestechlichkeit	65120000	StGB	§ 332	Im Datenfeld Tatbegehungsweise "Korruption" eintragen						N	J	5			J
Bestechlichkeit eines Wählers § 108b StGB	65120080	StGB	§ 108b	Im Datenfeld Tatbegehungsweise "Korruption" eintragen						N	N	5			J
Bestechlichkeit eines Volksvertreters gem. § 108e StGB	65120081	StGB	§ 108e	Im Datenfeld Tatbegehungsweise "Korruption" eintragen						N	N	5			J
Bestechlichkeit - gewerbsmäßig oder als Mitglied einer Bande gem. § 335 (2) Nr. 3 StGB	65130000	StGB	§ 335 (2) Nr. 3	Im Datenfeld Tatbegehungsweise "Korruption" eintragen						J	J	30			J
Bestechlichkeit - alle sonstigen besonders schweren Fälle gem. § 335 StGB	65140000	StGB	§ 335	Im Datenfeld Tatbegehungsweise "Korruption" eintragen						J	J	30			J
Vorteilsgewährung	65210000	StGB	§ 333	Im Datenfeld Tatbegehungsweise "Korruption" eintragen						N	J	5			J
Bestechung	65220000	StGB	§ 334	Im Datenfeld Tatbegehungsweise "Korruption" eintragen						N	J	5			J
Bestechung eines Wählers § 108b StGB	65220080	StGB	§ 108b	Im Datenfeld Tatbegehungsweise "Korruption" eintragen						N	N	5			J

Delikt (numerisch geordnet)

** Speicherfristen ungeklärte Straftat 1 M = 1 Monat, 5 = 5 Jahre, 30 = 30 Jahre

Delikte mit * = inaktuelle Delikte

Delikt	Schlüssel	Abk. Gesetz	Strafbestimmungen	Bemerkungen	Opferdelikt (O)	Schadensdelikt (S)	Wirtschaftskriminalität	Internet	Häusliche Gewalt	INPOL-relevant	PKS-relevante Delikte	** Speicherfristen ungeklärte Straftat	Strafrechtliche Nebengesetze	Versuch bei Nebengesetzen ausgeschlossen	Eingabe zugelassen
Bestechung eines Volksvertreters gem. § 108e StGB	65220081	StGB	§ 108e	Im Datenfeld Tatbegehungsweise "Korruption" eintragen						N	N	5			J
Bestechung - gewerbsmäßig oder als Mitglied einer Bande gem. § 335 (2) Nr. 3 StGB	65230000	StGB	§ 335 (2) Nr. 3	Im Datenfeld Tatbegehungsweise "Korruption" eintragen						J	J	30			J
Bestechung - alle sonstigen besonders schweren Fälle gem. § 335 StGB	65240000	StGB	§ 335	Im Datenfeld Tatbegehungsweise "Korruption" eintragen						J	J	30			J
*Verletzung des Postgeheimnisses	65500098	StGB	§ 354							N	J	5			N
*Verletzung des Post- und Fernmeldegeheimnisses	65500099	StGB	§ 354							N	J	5			N
Strafvereitelung im Amt	65500100	StGB	§ 258a	Im Datenfeld Tatbegehungsweise "Korruption" eintragen			N			N	J	5			J
Rechtsbeugung	65500200	StGB	§ 339	Im Datenfeld Tatbegehungsweise "Korruption" eintragen			N			J	J	30			J
Aussageerpressung	65500300	StGB	§ 343				N			J	J	30			J
Verfolgung Unschuldiger	65500400	StGB	§ 344				N			J	J	30			J
Vollstreckung gegen Unschuldige	65500500	StGB	§ 345				N			J	J	30			J
Falschbeurkundung im Amt	65500600	StGB	§ 348	Im Datenfeld Tatbegehungsweise "Korruption" eintragen. Im Zusammenhang mit DV: Meldedienst "Informations- und Kommunikationstechnik"			N			N	J	5			J
Gebührenüberhebung	65500700	StGB	§ 352				N			N	J	5			J
Abgabenüberhebung, Leistungskürzung	65500800	StGB	§ 353				N			N	J	5			J
Vertrauensbruch im Auswärtigen Dienst	65500900	StGB	§ 353a				N			N	J	5			J
Verbotene Mitteilungen über Gerichtsverhandlungen	65501000	StGB	§ 353d				N			N	J	5			J
Verletzung des Steuergeheimnisses	65501100	StGB	§ 355				N			N	J	5			J
Verleitung eines Untergebenen zu einer Straftat	65501200	StGB	§ 357				N			N	J	5			J
Körperverletzung im Amt	65510000	StGB	§ 340		O		N			N	J	5			J

Delikt (numerisch geordnet)

** Speicherfristen ungeklärte Straftat 1 M = 1 Monat, 5 = 5 Jahre, 30 = 30 Jahre

Delikte mit * = inaktuelle Delikte

Delikt	Schlüssel	Abk. Gesetz	Strafbestimmungen	Bemerkungen	Opferdelikt (O)	Schadensdelikt (S)	Wirtschaftskriminalität	Internet	Häusliche Gewalt	INPOL-relevant	PKS-relevante Delikte	** Speicherfristen ungeklärte Straftat	Stratfrechtliche Nebengesetze	Versuch bei Nebengesetzen ausgeschlossen	Eingabe zugelassen
Fahrlässige Körperverletzung im Amt	65510001	StGB	§ 340		O		N			N	J	5			J
Verletzung des Dienstgeheimnisses/Geheimhaltungspflicht	65520000	StGB	§ 353b	Im Datenfeld Tatbegehungsweise "Korruption" eintragen			N			N	J	5			J
Wettbewerbsbeschränkende Absprachen bei Ausschreibungen	65600000	StGB	§ 298				J			N	J	5			J
*Bestechlichkeit und Bestechung gem. § 299 StGB	65700099	StGB	§ 299							N	J	5			N
Bestechlichkeit und Bestechung - gem. § 299 (1) und (2) StGB	65711000	StGB	§ 299 (1) und (2)							N	J	5			J
Bestechlichkeit und Bestechung - gem. § 299 (3) StGB	65712000	StGB	§ 299 (3)							N	J	5			J
Bestechlichkeit und Bestechung - gewerbs- oder bandenmäßig - gem. § 300 Satz 2 Nr. 2 StGB	65720000	StGB	§ 300 Satz 2 Nr. 2							N	J	5			J
Bestechlichkeit und Bestechung - Vorteil großen Ausmaßes - gem. § 300 Satz 2 Nr. 1 StGB	65730000	StGB	§ 300 Satz 2 Nr. 1							N	J	5			J
*Abhörverbot	66000098	StGB	§ 298							N	J	5			N
Vereiteln der Zwangsvollstreckung	66001000	StGB	§ 288				N			N	J	5			J
Pfandkehr	66002000	StGB	§ 289				N			N	J	5			J
Unbefugter Gebrauch von Pfandsachen	66003000	StGB	§ 290				N			N	J	5			J
Gefährdung von Schiffen, Kraft- und Luftfahrzeugen durch Bannware	66004000	StGB	§ 297				N			N	J	5			J
Unerlaubte Veranstaltung eines Glücksspiels	66101000	StGB	§ 284				N			N	J	5			J
Beteiligung am unerlaubten Glücksspiel	66102000	StGB	§ 285				N			N	J	5			J
Unerlaubte Veranstaltung einer Lotterie oder einer Ausspielung	66103000	StGB	§ 287				N			N	J	5			J
*Fischwilderei	66200099	StGB	§ 293							N	J	5			N
Fischwilderei	66200100	StGB	§ 293				N			N	J	5			J
Jagdwilderei	66210000	StGB	§ 292				N			N	J	5			J
Wucher	66300000	StGB	§ 291							N	J	5			J
*Versuch der Anstiftung zur Falschaussage	67000097	StGB	§ 159							N	J	5			N

Delikt (numerisch geordnet)

** Speicherfristen ungeklärte Straftat 1 M = 1 Monat, 5 = 5 Jahre, 30 = 30 Jahre

Delikte mit * = inaktuelle Delikte

Delikt	Schlüssel	Abk. Gesetz	Strafbestimmungen	Bemerkungen	Opferdelikt (O)	Schadensdelikt (S)	Wirtschaftskriminalität	Internet	Häusliche Gewalt	INPOL-relevant	PKS-relevante Delikte	** Speicherfristen ungeklärte Straftat	Stratrefrechtliche Nebengesetze	Versuch bei Nebengesetzen ausgeschlossen	Eingabe zugelassen
*Aktive Bestechung	67000099	StGB	§ 334							N	J	5			N
Falsche uneidliche Aussage	67000100	StGB	§ 153				N			N	J	5			J
Meineid	67000200	StGB	§ 154				N			J	J	30			J
Falsche Versicherung an Eides Statt	67000300	StGB	§ 156				N			N	J	5			J
Verleitung zur Falschaussage	67000500	StGB	§ 160				N			N	J	5			J
*Fahrlässiger Falscheid, fahrlässige falsche Versicherung an Eides Statt	67000600	StGB	§ 163				N			N	J	5			N
Fahrlässiger Falscheid, fahrlässige falsche Versicherung an Eides Statt	67000601	StGB	§ 161				N			N	J	5			J
Falsche Verdächtigung	67000700	StGB	§ 164				N			N	J	5			J
Beschimpfung von Bekenntnissen, Religionsgesellschaften und Weltanschauungsvereinigungen	67000800	StGB	§ 166				N			N	J	5			J
Störung der Religionsausübung	67000900	StGB	§ 167				N			N	J	5			J
Störung einer Bestattungsfeier	67001000	StGB	§ 167a				N			N	J	5			J
Störung der Totenruhe	67001100	StGB	§ 168				N			N	J	5			J
Personenstands Fälzung	67001200	StGB	§ 169				N			N	J	5			J
Doppelehe	67001300	StGB	§ 172				N			N	J	5			J
Beischlaf zwischen Verwandten	67001400	StGB	§ 173				N			N	J	5			J
Üble Nachrede und Verleumdung gegen Personen des politischen Lebens	67001500	StGB	§ 188				N			N	J	5			J
Verletzung der Vertraulichkeit des Wortes	67001600	StGB	§ 201				N			N	J	5			J
Verletzung des Briefgeheimnisses	67001700	StGB	§ 202				N			N	J	5			J
Verletzung von Privatgeheimnissen	67001800	StGB	§ 203				N			N	J	5			J
Verwertung fremder Geheimnisse	67001900	StGB	§ 204				N			N	J	5			J
Verletzung des Post- oder Fernmeldegeheimnisses	67002000	StGB	§ 206				N			N	J	5			J
Aussetzung	67002100	StGB	§ 221				N			J	J	5			J
Gefährliche Eingriffe in den Bahn-, Schiffs- u. Luftverkehr	67002400	StGB	§ 315				N			N	J	5			J

Delikt (numerisch geordnet)

** Speicherfristen ungeklärte Straftat 1 M = 1 Monat, 5 = 5 Jahre, 30 = 30 Jahre

Delikte mit * = inaktuelle Delikte

Delikt	Schlüssel	Abk. Gesetz	Strafbestimmungen	Bemerkungen	Opferdelikt (O)	Schadensdelikt (S)	Wirtschaftskriminalität	Internet	Häusliche Gewalt	INPOL-relevant	PKS-relevante Delikte	** Speicherfristen ungeklärte Straftat	Stratrefrechtliche Nebengesetze	Versuch bei Nebengesetzen ausgeschlossen	Eingabe zugelassen
Gefährliche Eingriffe in den Bahn-, Schiffs- u. Luftverkehr - Qualifizierung gem. § 315 (3) Nr. 1	67002401	StGB	§ 315 (3) Nr. 1				N			J	J	30			J
Gefährliche Eingriffe in den Bahn-, Schiffs- u. Luftverkehr - Gesundheitssch. gem. § 315 (3) Nr. 2	67002402	StGB	§ 315 (3) Nr. 2				N			J	J	30			J
Gefährliche Eingriffe in den Straßenverkehr	67002500	StGB	§ 315b				N			N	J	5			J
Gefährliche Eingriffe in den Straßenverkehr - Qualifizierung gem. § 315b (3) StGB	67002501	StGB	§ 315 (3) StGB				N			J	J	5			J
Störung öffentlicher Betriebe	67002600	StGB	§ 316b				N			N	J	5			J
Störung von Telekommunikationsanlagen	67002700	StGB	§ 317				N			N	J	5			J
Baufährdung	67002900	StGB	§ 319				N			N	J	5			J
Vollrausch	67003000	StGB	§ 323a				N			N	J	5			J
Gefährdung einer Entziehungskur	67003100	StGB	§ 323b				N			N	J	5			J
Unterlassene Hilfeleistung	67003200	StGB	§ 323c				N			N	J	5			J
Parteiverrat	67003300	StGB	§ 356				N			N	J	5			J
Verletzung des höchstpersönlichen Lebensbereiches durch Bildaufnahmen	67003400	StGB	§ 201a				N			N	J	5			J
Verletzung der Unterhaltspflicht	67100000	StGB	§ 170				N			N	J	5			J
Verletzung der Fürsorge- oder Erziehungspflicht	67200000	StGB	§ 171				N			N	J	5			J
Beleidigung	67301000	StGB	§ 185				N			N	J	5			J
Beleidigung - politisch	67301001	StGB	§ 185				N			N	J	5			J
Üble Nachrede	67302000	StGB	§ 186				N			N	J	5			J
Verleumdung	67303000	StGB	§ 187				N			N	J	5			J
Verunglimpfung des Andenkens Verstorbener	67304000	StGB	§ 189				N			N	J	5			J
*Beleidigung auf sexueller Grundlage - Brief	67310097	StGB	§ 185							N	J	5			N
*Beleidigung auf sexueller Grundlage - Telefon	67310098	StGB	§ 185							N	J	5			N
*Beleidigung auf sexueller Grundlage - unsittliche Reden	67310099	StGB	§ 185							N	J	5			N
Beleidigung - auf sexueller Grundlage	67311000	StGB	§ 185				N			N	J	5			J
Üble Nachrede - auf sexueller Grundlage	67312000	StGB	§ 186				N			N	J	5			J

Delikt (numerisch geordnet)

** Speicherfristen ungeklärte Straftat 1 M = 1 Monat, 5 = 5 Jahre, 30 = 30 Jahre

Delikte mit * = inaktuelle Delikte

Delikt	Schlüssel	Abk. Gesetz	Strafbestimmungen	Bemerkungen	Opferdelikt (O)	Schadensdelikt (S)	Wirtschaftskriminalität	Internet	Häusliche Gewalt	INPOL-relevant	PKS-relevante Delikte	** Speicherfristen ungeklärte Straftat	Strafrechtliche Nebengesetze	Versuch bei Nebengesetzen ausgeschlossen	Eingabe zugelassen
Verleumdung - auf sexueller Grundlage	67313000	StGB	§ 187				N			N	J	5			J
Verunglimpfung des Andenkens Verstorbener - auf sexuelle Grundlage	67314000	StGB	§ 189				N			N	J	5			J
*Sachbeschädigung - sexuell - Farbenspritzer	67400095	StGB	§ 303							N	J	5			N
*Sachbeschädigung - sexuell - Kleidererschneider	67400096	StGB	§ 303							N	J	5			N
*Sachbeschädigung - sexuell - Kotschmierer	67400097	StGB	§ 303							N	J	5			N
*Sachbeschädigung - sexuell - Säurespritzer	67400098	StGB	§ 303							N	J	5			N
*Sachbeschädigung - Brandlegung an Kfz	67400099	StGB	§ 303							N	J	5			N
Sachbeschädigung - durch Graffiti	67401100	StGB	§ 303				N			N	J	5			J
Sachbeschädigung - durch Brandlegung	67401200	StGB	§ 303	Nicht Brandstiftung §§ 306 ff. StGB			N			N	J	5			J
Sachbeschädigung (Sonstige)	67401900	StGB	§ 303				N			N	J	5			J
Sachbeschädigung - sexuell	67401901	StGB	§ 303	Nur auf sexueller Grundlage			N			N	J	5			J
Sachbeschädigung - politisch	67401902	StGB	§ 303				N			N	J	5			J
Gemeinschädliche Sachbeschädigung - durch Graffiti	67402100	StGB	§ 304				N			N	J	5			J
Gemeinschädliche Sachbeschädigung - durch Feuer	67402200	StGB	§ 304				N			N	J	5			J
Gemeinschädliche Sachbeschädigung (Sonstige)	67402900	StGB	§ 304				N			N	J	5			J
Zerstörung von Bauwerken	67403000	StGB	§ 305				N			N	J	5			J
Sachbeschädigung an Kfz - durch Graffiti	67411100	StGB	§ 303				N			N	J	5			J
Sachbeschädigung an Kfz (Sonstige)	67411900	StGB	§ 303				N			N	J	5			J
Datenveränderung	67421000	StGB	§ 303a	Meldedienst "Informations- und Kommunikationstechnik"						N	J	5			J
Computersabotage	67422000	StGB	§ 303b	Meldedienst "Informations- und Kommunikationstechnik"						N	J	5			J
Sonstige Sachbeschädigung auf Straßen, Wegen oder Plätzen - durch Graffiti	67431100	StGB	§ 303	Auch in Sportstätten			N			N	J	5			J

Delikt (numerisch geordnet)

** Speicherfristen ungeklärte Straftat 1 M = 1 Monat, 5 = 5 Jahre, 30 = 30 Jahre

Delikte mit * = inaktuelle Delikte

Delikt	Schlüssel	Abk. Gesetz	Strafbestimmungen	Bemerkungen	Opferdelikt (O)	Schadensdelikt (S)	Wirtschaftskriminalität	Internet	Häusliche Gewalt	INPOL-relevant	PKS-relevante Delikte	** Speicherfristen ungeklärte Straftat	Strafrechtliche Nebengesetze	Versuch bei Nebengesetzen ausgeschlossen	Eingabe zugelassen
Sonstige Sachbeschädigung auf Straßen, Wegen oder Plätzen - durch Feuer	67431200	StGB	§ 303	Auch in Sportstätten			N			N	J	5			J
Sonstige Sachbeschädigung auf Straßen, Wegen oder Plätzen	67431900	StGB	§ 303	Auch in Sportstätten			N			N	J	5			J
Gemeinschaftliche Sachbeschädigung auf Straßen, Wegen oder Plätzen - durch Graffiti	67432100	StGB	§ 304	Auch in Sportstätten			N			N	J	5			J
Gemeinschaftliche Sachbeschädigung auf Straßen, Wegen oder Plätzen - durch Feuer	67432200	StGB	§ 304	Auch in Sportstätten			N			N	J	5			J
Gemeinschaftliche Sachbeschädigung auf Straßen, Wegen oder Plätzen (Sonstige)	67432900	StGB	§ 304	Auch in Sportstätten			N			N	J	5			J
Zerstörung wichtiger Arbeitsmittel	67451900	StGB	§ 305a				N			N	J	5			J
Herbeiführen einer Explosion durch Kernenergie	67510000	StGB	§ 307				N			J	J	30			J
Herbeiführen einer Sprengstoffexplosion	67520000	StGB	§ 308				N			J	J	30			J
Missbrauch ionisierender Strahlen	67530000	StGB	§ 309				N			J	J	30			J
*Missbrauch ionisierender Strahlen - Gesundheitsschädigung	67530001	StGB	§ 309							J	J	30			N
*Missbrauch ionisierender Strahlen - Verursachung Tod	67530002	StGB	§ 309							J	J	30			N
*Missbrauch ionisierender Strahlen - Beeinträchtigung Sache	67530003	StGB	§ 309							N	J	5			N
Vorbereitung eines Explosions- oder Strahlungsverbrechens	67540000	StGB	§ 310				N			J	J	5			J
*Vorbereitung eines Explosions- oder Strahlungsverbrechens - Kernenergie / ionisierende Strahlen	67540001	StGB	§ 310							J	J	5			N
*Vorbereitung eines Explosions- oder Strahlungsverbrechens - Sprengstoffexplosion	67540002	StGB	§ 310							J	J	5			N
Freisetzen ionisierender Strahlen	67550000	StGB	§ 311				N			N	J	5			J
Fehlerhafte Herstellung einer kerntechnischen Anlage	67560000	StGB	§ 312				N			N	J	5			J
Bodenverunreinigung	67601100	StGB	§ 324a							N	J	5			J

Delikt (numerisch geordnet)

** Speicherfristen ungeklärte Straftat 1 M = 1 Monat, 5 = 5 Jahre, 30 = 30 Jahre

Delikte mit * = inaktuelle Delikte

Delikt	Schlüssel	Abk. Gesetz	Strafbestimmungen	Bemerkungen	Opferdelikt (O)	Schadensdelikt (S)	Wirtschaftskriminalität	Internet	Häusliche Gewalt	INPOL-relevant	PKS-relevante Delikte	** Speicherfristen ungeklärte Straftat	Strafrechtliche Nebengesetze	Versuch bei Nebengesetzen ausgeschlossen	Eingabe zugelassen
Bodenverunreinigung - Besonders schwerer Fall	67601200	StGB	§ 324a u. § 330							N	J	5			J
Gewässerverunreinigung	67610100	StGB	§ 324							N	J	5			J
Gewässerverunreinigung - Besonders schwerer Fall	67610200	StGB	§ 324 u. § 330							N	J	5			J
Luftverunreinigung	67620100	StGB	§ 325							N	J	5			J
Luftverunreinigung - Besonders Schwerer Fall	67620200	StGB	§ 325 u. § 330							N	J	5			J
Verursachen von Lärm, Erschütterungen und nichtionisierenden Strahlen	67630100	StGB	§ 325a							N	J	5			J
Verursachen von Lärm, Erschütterungen und nichtionisierenden Strahlen - besonders schwerer Fall	67630200	StGB	§ 325a u. § 330							N	J	5			J
Unerlaubter Umgang mit gefährlichen Abfällen gem. § 326 (1)	67641100	StGB	§ 326 (1)							N	J	5			J
Unerlaubter Umgang mit gefährlichen Abfällen gem. § 326 (1) - besonders schwerer Fall i.S.d. § 330	67641200	StGB	§ 326 (1) u. § 330							N	J	5			J
Unerlaubter Umgang mit gefährlichen Abfällen gem. § 326 (3)	67642100	StGB	§ 326 (3)							N	J	5			J
Unerlaubter Umgang mit gefährlichen Abfällen gem. § 326 (3) - besonders schwerer Fall i.S.d. § 330	67642200	StGB	§ 326 (3) u. § 330							N	J	5			J
Unerlaubtes Betreiben von Anlagen § 327 (1) - kernt. Anl. und Kernbrennstoffe	67651100	StGB	§ 327 (1)							N	J	5			J
Unerlaubtes Betreiben von Anlagen § 327 (1) - kernt. Anl./ Brennstoffe - schw. Fall i.S.d. § 330	67651200	StGB	§ 327 (1) u. § 330							N	J	5			J
Unerlaubtes Betreiben von Anlagen § 327 (2) StGB - sonstige Anlagen	67652100	StGB	§ 327 (2)							N	J	5			J

Delikt (numerisch geordnet)

** Speicherfristen ungeklärte Straftat 1 M = 1 Monat, 5 = 5 Jahre, 30 = 30 Jahre

Delikte mit * = inaktuelle Delikte

Delikt	Schlüssel	Abk. Gesetz	Strafbestimmungen	Bemerkungen	Opferdelikt (O)	Schadensdelikt (S)	Wirtschaftskriminalität	Internet	Häusliche Gewalt	INPOL-relevant	PKS-relevante Delikte	** Speicherfristen ungeklärte Straftat	Strafrechtliche Nebengesetze	Versuch bei Nebengesetzen ausgeschlossen	Eingabe zugelassen
Unerlaubtes Betreiben von Anlagen § 327 (2) StGB - sonstige Anlagen - bes. schw. Fall i.S.d. § 330	67652200	StGB	§ 327 (2) u. § 330							N	J	5			J
*Unerlaubter Umgang mit radioaktiven Stoffen und anderen gefährlichen Stoffen/Gütern	67660099	StGB	§ 328							N	J	5			N
Unerlaubter Umgang mit radioaktiven Stoffen gem. § 328 (1) und (2) StGB	67661100	StGB	§ 328 (1) u. (2)							N	J	5			J
Unerlaubter Umgang mit radioaktiven Stoffen gem. § 328 (1) und (2) StGB - schw. Fall i.S.d. § 330	67661200	StGB	§ 328 (1), (2) u. § 330							N	J	5			J
Unerlaubter Umgang mit and. gef. Stoffen und Gütern gem. § 328 (3) StGB	67662100	StGB	§ 328 (3)							N	J	5			J
Unerlaubter Umgang mit and. gef. Stoffen und Gütern gem. § 328 (3) StGB - schw. Fall i.S.d. § 330	67662200	StGB	§ 328 (3) u. § 330							N	J	5			J
Gefährdung schutzbedürftiger Gebiete gem. § 329	67670100	StGB	§ 329							N	J	5			J
Gefährdung schutzbedürftiger Gebiete gem. § 329 - besonders schwerer Fall i.S.d. § 330	67670200	StGB	§ 329 u. § 330							N	J	5			J
*besonders schwerer Fall einer Umweltstraftat	67680098	StGB	§ 330							N	J	5			N
*Abfalleinfuhr, -ausfuhr oder -durchfuhr	67680099	StGB	§ 326							N	J	5			N
Ungenehmigte Einfuhr von gefährlichen Abfällen gem. § 326	67681100	StGB	§ 326							N	J	5			J
Ungenehmigte Einfuhr von gefährlichen Abfällen gem. § 326 - besonders schwerer Fall i.S.d. § 330	67681200	StGB	§ 326 u. § 330							N	J	5			J
Ungenehmigte Ausfuhr von gefährlichen Abfällen gem. § 326	67682100	StGB	§ 326							N	J	5			J
Ungenehmigte Ausfuhr von gefährlichen Abfällen gem. § 326 - besonders schwerer Fall i.S.d. § 330	67682200	StGB	§ 326 u. § 330							N	J	5			J

Delikt (numerisch geordnet)

** Speicherfristen ungeklärte Straftat 1 M = 1 Monat, 5 = 5 Jahre, 30 = 30 Jahre

Delikte mit * = inaktuelle Delikte

Delikt	Schlüssel	Abk. Gesetz	Strafbestimmungen	Bemerkungen	Opferdelikt (O)	Schadensdelikt (S)	Wirtschaftskriminalität	Internet	Häusliche Gewalt	INPOL-relevant	PKS-relevante Delikte	** Speicherfristen ungeklärte Straftat	Stratrefliche Nebengesetze	Versuch bei Nebengesetzen ausgeschlossen	Eingabe zugelassen
Ungenehmigte Durchfuhr von gefährlichen Abfällen gem. § 326	67683100	StGB	§ 326							N	J	5			J
Ungenehmigte Durchfuhr von gefährlichen Abfällen gem. § 326 - besonders schwerer Fall i.S.d. § 330	67683200	StGB	§ 326 u. § 330							N	J	5			J
Schwere Gefährdung durch Freisetzen von Giften	67690000	StGB	§ 330a							J	J	30			J
Gemeingefährliche Vergiftung	67700000	StGB	§ 314							J	J	5			J
*Ausspähen/Abfangen von Daten gem. §§ 202a, 202b, 202c StGB	67800000	StGB	§ 202a							N	J	5			N
Ausspähen von Daten gem. § 202a StGB	67801000	StGB	§ 202a							N	J	5			J
Abfangen von Daten gem. § 202b StGB	67802000	StGB	§ 202b							N	J	5			J
Vorbereiten des Ausspähens und Abfangens von Daten gem. § 202c StGB	67803000	StGB	§ 202c							N	J	5			J
Herbeiführen einer Überschwemmung	67901000	StGB	§ 313							J	J	30			J
*Fahrlässiges Herbeiführen einer Überschwemmung	67901001	StGB	§ 313							N	J	5			N
Beschädigung wichtiger Anlagen	67902000	StGB	§ 318							N	J	5			J
*Beschädigung wichtiger Anlagen - Gesundheitsschädigung	67902001	StGB	§ 318							J	J	30			N
*Beschädigung wichtiger Anlagen - Verursachung Tod	67902002	StGB	§ 318							J	J	30			N
*Fahrlässige Gemeingefährdung	67902003	StGB	§ 318							N	J	5			N
*Reichsabgabenordnung	71000098									N	J	5	J		N
*Reichsknappschaftsgesetz	71000099									N	J	5	J		N
*Reichsversicherungsordnung	71200099									N	J	5	J		N
Aktiengesetz (ohne Insolvenzverschleppung gem. § 401)	71201001	AktG	§§ 399, 400 u. 402-404			S	J			N	J	5	J	N	J
Insolvenzverschleppung gem. § 401 AktienG	71201002	AktG	§ 401			S	J			N	J	5	J	N	J
Handelsgesetzbuch	71202000	HGB	§§ 331 - 333			S	J			N	J	5	J	J	J

Delikt (numerisch geordnet)

** Speicherfristen ungeklärte Straftat 1 M = 1 Monat, 5 = 5 Jahre, 30 = 30 Jahre

Delikte mit * = inaktuelle Delikte

Delikt	Schlüssel	Abk. Gesetz	Strafbestimmungen	Bemerkungen	Opferdelikt (O)	Schadensdelikt (S)	Wirtschaftskriminalität	Internet	Häusliche Gewalt	INPOL-relevant	PKS-relevante Delikte	** Speicherfristen ungeklärte Straftat	Stratreflliche Nebengesetze	Versuch bei Nebengesetzen ausgeschlossen	Eingabe zugelassen
GmbH-Gesetz	71203000	GmbHG	§§ 82 u. 85			S	J			N	J	5	J	J	J
Genossenschaftsgesetz	71204000	GenG				S	J			N	J	5	J	J	J
Rechnungslegungsgesetz (Transparenz- und Publizitätsgesetz)	71205000	Rechnle gG				S	J			N	J	5	J	J	J
Umwandlungsgesetz	71206000	UmwG				S	J			N	J	5	J	J	J
Insolvenzverschleppung gem. § 84 GmbH-Gesetz	71210000	GmbHG	§ 84			S	J			N	J	5	J	J	N
Insolvenzverschleppung gem. § 15a Inso	71220000	Inso	§ 15a			S	J			N	J	5	J	J	J
Insolvenzverschleppung gem. § 130b HGB	71221000	HGB	§ 130 b			S	J			N	J	5	J	J	N
Insolvenzverschleppung gem. § 177a HGB	71222000	HGB	§ 177a			S	J			N	J	5	J	J	N
*Arbeitsförderungsgesetz	71300092									N	J	5	J		N
*Arbeitnehmerüberlassungsgesetz	71300093									N	J	5	J		N
*Sozialgesetzbuch III - Unerlaubte Vermittlung von und nach dem Ausland	71300094									N	J	5	J		N
*Sozialgesetzbuch III - Ausbeuterische Beschäftigung Nichtdeutscher	71300095									N	J	5	J		N
*Sozialgesetzbuch III - Bes. Schw. Fall (Gewerbsmäßig, grober Eigennutz)	71300096									N	J	5	J		N
*Sozialgesetzbuch III - Unerlaubte Beschäftigung von mehr als 5 Nichtdeutschen für mind. 30 Tage	71300097									N	J	5	J		N
*Sozialgesetzbuch III - Beharrlich wiederholte unerlaubte Beschäftigung Nichtdeutscher	71300098									N	J	5	J		N
*Sozialgesetzbuch III - Grober Eigennutz	71300099									N	J	5	J		N
Arbeitnehmerüberlassungsgesetz - illegaler Verleih Nichtdeutscher	71301000	AÜG	§ 15			S				N	J	5	J	J	J
Arbeitnehmerüberlassungsgesetz - ausbeuterischer Entleih Nichtdeutscher	71302001	AÜG	§ 15a			S				N	J	5	J	J	J
Arbeitnehmerüberlassungsgesetz - unerl. Entleih von mehr als 5 Nichtdeutschen für mind. 30 Tage	71302002	AÜG	§ 15a (2) Nr. 1			S				N	J	5	J	J	J

Delikt (numerisch geordnet)

** Speicherfristen ungeklärte Straftat 1 M = 1 Monat, 5 = 5 Jahre, 30 = 30 Jahre

Delikte mit * = inaktuelle Delikte

Delikt	Schlüssel	Abk. Gesetz	Strafbestimmungen	Bemerkungen	Opferdelikt (O)	Schadensdelikt (S)	Wirtschaftskriminalität	Internet	Häusliche Gewalt	INPOL-relevant	PKS-relevante Delikte	** Speicherfristen ungeklärte Straftat	Strafrechtliche Nebengesetze	Versuch bei Nebengesetzen ausgeschlossen	Eingabe zugelassen
Arbeitnehmerüberlassungsgesetz - beharrlich wiederholter unerl. Entleih Nichtdeutscher	71302003	AÜG	§ 15a (2) Nr. 2			S				N	J	5	J	J	J
Beschäftigung von Ausländern ohne Genehmigung zu ung. Arbeitsb. - § 10 SchwarzArbG	71303000	SchwarzArbG	§ 10			S				N	J	5	J	J	J
*Beschäftigung von Ausländern ohne Genehmigung zu ung. Arbeitsb. - schw.Fall - § 10 (2) SchwarzArbG	71303001									N	J	5	J		N
Beschäftigung von Ausländern ohne Genehmigung in größerem Umfang gem. § 11 SchwArbG	71304000	SchwarzArbG	§ 11			S				N	J	5	J	J	J
*Beschäftigung von Ausländern ohne Genehmigung in gr. Umfang - beh. wiederholt - § 11 (2) SchwArbG	71304001									N	J	5	J		N
Erschleichung von Sozialleistungen i.z.M. Erbringung von Leistungen gem. § 9 SchwarzArbG	71305000	SchwarzArbG	§ 9			S				N	J	5	J	J	J
Bundesbankgesetz	71401000	BBankG	§ 35			S	J			N	J	5	J	N	J
Börsengesetz	71402000	BörsG	§ 61			S	J			N	J	5	J	N	J
Hypothekendarlehenbankgesetz	71403000	HypBkG	§ 37			S	J			N	J	5	J	J	J
Kreditwesengesetz	71404000	KWVG				S	J			N	J	5	J	J	J
Depotgesetz	71405000	DepotG				S	J			N	J	5	J	J	J
Wertpapierhandelsgesetz	71406000	WpHG	§ 38			S	J			N	J	5	J	J	J
*Unlauterer Wettbewerbsgesetz - Verrat von Geschäfts- oder Betriebsgeheimnissen	71500099									N	J	5	J		N
Markengesetz	71501000	MarkenG				S				N	J	5	J	N	J
Geschmacksmustergesetz	71502000	GeschmMG	§ 14			S				N	J	5	J	N	J

Delikt (numerisch geordnet)

** Speicherfristen ungeklärte Straftat 1 M = 1 Monat, 5 = 5 Jahre, 30 = 30 Jahre

Delikte mit * = inaktuelle Delikte

Delikt	Schlüssel	Abk. Gesetz	Strafbestimmungen	Bemerkungen	Opferdelikt (O)	Schadensdelikt (S)	Wirtschaftskriminalität	Internet	Häusliche Gewalt	INPOL-relevant	PKS-relevante Delikte	** Speicherfristen ungeklärte Straftat	Stratrefliche Nebengesetze	Versuch bei Nebengesetzen ausgeschlossen	Eingabe zugelassen
Gebrauchsmustergesetz	71503000	GebrM G	§ 25			S				N	J	5	J	N	J
Kunsturhebergesetz	71504000	KUG	§ 33			S				N	J	5	J	N	J
Urheberrechtsgesetz - Sonstige Verstöße	71505000	UrhG				S				N	J	5	J	N	J
*Urheberrechtsgesetz - bildende/angewandte Kunst	71505001									N	J	5	J		N
Patentgesetz	71506000	PatG	§ 142			S				N	J	5	J	N	J
Halbleiterschutzgesetz	71507000	HalblSc hG	§ 10			S				N	J	5	J	N	J
Softwarepiraterie - private Anwendung	71510000	UrhG				S				N	J	5	J	N	J
Softwarepiraterie - gewerbsmäßiges Handeln	71520000	UrhG				S	J			N	J	5	J	N	J
Unlaut. Wettbewerbsgesetz - Verrat von Geschäfts- oder Betriebsgeheimnissen - § 17 (1) und (4) UWG	71530000	UWG	§ 17 (1) u. (4)				J			N	J	5	J	N	J
Unlaut. Wettbewerbsgesetz - Verrat von Geschäfts- oder Betriebsgeheimnissen - § 17 (2) und (4) UWG	71540000	UWG	§ 17 (2) u. (4)				J			N	J	5	J	N	J
*Futtermittelgesetz	71600098									N	J	5	J		N
*Fleischhygienegesetz	71600099									N	J	5	J		N
Straftaten nach dem Gentechnikgesetz	71603000	GenTG	§ 39							N	J	5	J	N	J
Sonstige Straftaten im Zusammenhang mit Lebensmitteln (soweit nicht unter anderem Schlüssel)	71607900									N	J	5	J	N	J
*Verfütterungsverbotsgesetz	71607901									N	J	5	J		N
*Geflügelfleischhygienegesetz	71607902									N	J	5	J		N
*Milch- und Margarinegesetz	71607903									N	J	5	J		N
*Süßstoffgesetz	71607904									N	J	5	J		N
Lebensmittel- und Futtermittelgesetzbuch	71610000	LFBG	§§ 58 u. 59							N	J	5	J	N	J
*Arzneimittelgesetz	71620099									N	J	5	J		N
Inverkehrbringen von bedenklichen Arzneimitteln - § 95 AMG	71621100	AMG	§ 95							N	J	5	J	N	J

Delikt (numerisch geordnet)

** Speicherfristen ungeklärte Straftat 1 M = 1 Monat, 5 = 5 Jahre, 30 = 30 Jahre

Delikte mit * = inaktuelle Delikte

Delikt	Schlüssel	Abk. Gesetz	Strafbestimmungen	Bemerkungen	Opferdelikt (O)	Schadensdelikt (S)	Wirtschaftskriminalität	Internet	Häusliche Gewalt	INPOL-relevant	PKS-relevante Delikte	** Speicherfristen ungeklärte Straftat	Strafrechtliche Nebengesetze	Versuch bei Nebengesetzen ausgeschlossen	Eingabe zugelassen
Inverkehrbringen, Verschreiben od. Anw. bei Dritten von Arzneimitteln (Doping im Sport) - § 95 AMG	71621200	AMG	§ 95							N	J	5	J	N	J
Illegaler Handel, Abgabe, Bezug von verschreibungspflichtigen Arzneimitteln - § 95 AMG	71621300	AMG	§ 95							N	J	5	J	N	J
Illegaler Umgang mit Tierarzneimitteln - § 95 AMG	71621400	AMG	§ 95							N	J	5	J	N	J
Fälschen von Arzneimitteln - § 95 AMG	71621500	AMG	§ 95							N	J	5	J	N	J
Inverkehrbringen von gefälschten Arzneimitteln - § 95 AMG	71621600	AMG	§ 95							N	J	5	J	N	J
Besonders schwerer Fall des Verstoßes gem. § 95 (3) Nr. 1, 2 und 3 AMG	71621700	AMG	§ 95 (3) Nr. 1, 2 u. 3							N	J	5	J	N	J
Besonders schwerer Fall des Verstoßes gem. § 95 (3) Nr. 4 AMG (Doping im Sport)	71621800	AMG	§ 95 (3) Nr. 4							N	J	5	J	N	J
Sonstige Straftaten nach dem Arzneimittelgesetz gem. § 95 AMG	71621900	AMG	§ 95							N	J	5	J	N	J
Straftaten nach dem Arzneimittelgesetz gem. § 96 AMG	71622000	AMG	§ 96							N	J	5	J	N	J
Weingesetz	71630000	WeinG	§§ 48 u. 49							N	J	5	J	J	J
*Handel mit unedlen Metallen (Metallhandelsverordnung)	71900096									N	J	5	J		N
*Unlauterer Wettbewerbsgesetz (ohne § 17)	71900097									N	J	5	J		N
*Unlauterer Wettbewerbsgesetz - Progressive Kundenwerbung (§ 6C UWG)	71900098									N	J	5	J		N
*Bestechung von Angestellten (§12 UWG)	71900099									N	J	5	J		N
Rennwett- und Lotterieggesetz	71901000	RennwL ottG	§§ 5 u. 6							N	J	5	J	J	J
Versicherungsaufsichtsgesetz	71902000	VAG	§§ 137 - 143							N	J	5	J	J	J

Delikt (numerisch geordnet)

** Speicherfristen ungeklärte Straftat 1 M = 1 Monat, 5 = 5 Jahre, 30 = 30 Jahre

Delikte mit * = inaktuelle Delikte

Delikt	Schlüssel	Abk. Gesetz	Strafbestimmungen	Bemerkungen	Opferdelikt (O)	Schadensdelikt (S)	Wirtschaftskriminalität	Internet	Häusliche Gewalt	INPOL-relevant	PKS-relevante Delikte	** Speicherfristen ungeklärte Straftat	Strafrechtliche Nebengesetze	Versuch bei Nebengesetzen	ausgeschlossen	Eingabe zugelassen
Wirtschaftsstrafgesetz	71903000	WiStG	§ 1				J			N	J	5	J	N		J
Gewerbeordnung	71904000	GewO	§§ 148, 148a u.148b							N	J	5	J	J		J
Sonstige strafrechtliche Nebengesetze auf dem Wirtschaftssektor	71907900	WiStG								N	J	5	J	N		J
Außenwirtschaftsgesetz	71907901	AWG	§ 34							N	J	5	J	N		J
Kapitalerhöhung aus Gesellschaftsmitteln - Aktiengesetz	71907902	AktG								N	J	5	J	J		J
Schuldverschreibungsgesetz	71907903	SchVerschrG	§ 22							N	J	5	J	J		J
Sicherung der Bauforderungen	71907904	BFSG	§§ 5 und 6							N	J	5	J	J		J
Werbung auf dem Gebiet des Heilwesens	71907905	AWG	§ 34							N	J	5	J	J		J
Energiesicherungsgesetz	71907906	VAG								N	J	5	J	J		J
Abgabenordnung	71907907	AO								N	J	5	J	N		J
Ladenschlussgesetz	71907908	LadSchlG	§ 25							N	J	5	J	J		J
Schiffsbankgesetz	71907909	SchBkG								N	J	5	J	J		J
UWG - Sonstige Straftaten ohne § 17 UWG	71920000	UWG	§§ 16, 18 u. 19				J			N	J	5	J	J		J
*UWG - Progressive Kundenwerbung gem. § 6c UWG	71920001									N	J	5	J			N
*Absinthgesetz	72000090									N	J	5	J			N
*Angestelltenversicherungsgesetz	72000091									N	J	5	J			N
*Schwarzarbeitsgesetz	72000092									N	J	5	J			N
*Arbeitszeit in Krankenpflegeanstalten VO	72000093									N	J	5	J			N
*Ausländergesetz	72000094									N	J	5	J			N
*Gefahrstoffverordnung	72000096									N	J	5	J			N
*Herkunftsbezeichnung des Hopfens	72000097									N	J	5	J			N
*Kinder- und Jugendhilfegesetz	72000098									N	J	5	J			N

Delikt (numerisch geordnet)

** Speicherfristen ungeklärte Straftat 1 M = 1 Monat, 5 = 5 Jahre, 30 = 30 Jahre

Delikte mit * = inaktuelle Delikte

Delikt	Schlüssel	Abk. Gesetz	Strafbestimmungen	Bemerkungen	Opferdelikt (O)	Schadensdelikt (S)	Wirtschaftskriminalität	Internet	Häusliche Gewalt	INPOL-relevant	PKS-relevante Delikte	** Speicherfristen ungeklärte Straftat	Strafrechtliche Nebengesetze	Versuch bei Nebengesetzen ausgeschlossen	Eingabe zugelassen
*Passgesetz	72000099									N	J	5	J		N
Vereinsgesetz	72000100	Vereins G	§ 20				N			N	J	5	J	J	J
Versammlungsgesetz	72000200	VersammlG					N			N	J	5	J	J	J
Pressegesetz	72000300	Presse G					N			N	J	5	J	J	J
Missbräuchliche Herstellung usw. von Kennzeichen gem. § 22a StVG	72000500	StVG	§ 22a							N	J	5	J	J	J
Adoptionsvermittlungsgesetz	72000600	AdVerm iG	§ 14b				N			N	J	5	J	J	J
Apothekenwesengesetz	72000700	ApothekerG	§ 23							N	J	5	J	J	J
Telekommunikationsgesetz	72000900	TKG	§ 148							N	J	5	J	J	J
Gewaltschutzgesetz - Straftaten gem. § 4 GewSchG	72001100	GewSch G	§ 4				N			N	J	5	J	J	J
EU-Bestechungsgesetz - Straftaten gem. § 1 EU-BestG	72001200	EUBest G	§ 1							N	J	5	J	N	J
Gesetzes zur Bekämpfung internationaler Bestechung - Straftaten gem. §§ 1 u 2 IntBestG	72001300	IntBest G	§§ 1 u.2							N	J	5	J	N	J
Luftsicherheitsgesetz	72001400	LuftSiG					N			N	J	5	J	J	J
Alle anderen strafrechtlichen Nebengesetze	72007900									N	J	5	J	N	J

Delikt (numerisch geordnet)

** Speicherfristen ungeklärte Straftat 1 M = 1 Monat, 5 = 5 Jahre, 30 = 30 Jahre

Delikte mit * = inaktuelle Delikte

Delikt	Schlüssel	Abk. Gesetz	Strafbestimmungen	Bemerkungen	Opferdelikt (O)	Schadensdelikt (S)	Wirtschaftskriminalität	Internet	Häusliche Gewalt	INPOL-relevant	PKS-relevante Delikte	** Speicherfristen ungeklärte Straftat	Strafrechtliche Nebengesetze	Versuch bei Nebengesetzen	ausgeschlossen	Eingabe zugelassen
Arbeitsstoffverordnung	72007901	Biostoff VO	§ 18 Abs.3 u. 4 BiostoffVO i.V.m.§ 26 Nr.2 ArbSchutzG bzw. § 32 Abs. 3 od.4 HArbG				N		N	J	5	J	J	J		J
Arbeitszeit in Bäckereien und Konditoreien - (Gesetz über die ...)	72007902	BäckAZ G	§ 15				N		N	J	5	J	J	J		J
Arbeitszeitgesetz (Arbeitszeitordnung)	72007903	ArbZG	§ 23				N		N	J	5	J	J	J		J
Zivildienstgesetz	72007904	ZDG	§§ 52-54				N		N	J	5	J	N	J		J
Wehrstrafgesetz	72007905	WstrG					N		N	J	5	J	N	J		J
Betriebsverfassungsgesetz	72007906	BetrVG	§§ 119, 120				N		N	J	5	J	J	J		J
Bundesärzteordnung	72007907	BÄO	§ 13				N		N	J	5	J	J	J		J
Bundesapothekerordnung	72007908	BApO	§ 13				N		N	J	5	J	J	J		J
Bundesleistungsgesetz	72007909	BLG	§ 85				N		N	J	5	J	J	J		J
Bundestierärzteordnung	72007910	BTO	§ 14				N		N	J	5	J	J	J		J
Bundesvertriebenengesetz	72007911	BVFG	§§ 98 u. 99				N		N	J	5	J	J	J		J
Druckluftverordnung	72007912	DruckluftVO	§ 22				N		N	J	5	J	J	J		J
Embryonenschutzgesetz	72007913	ESchG							N	J	5	J	N	J		J
*Errichten von Rundfunkanstalten des Bundesrechts	72007914								N	J	5	J				N

Delikt (numerisch geordnet)

** Speicherfristen ungeklärte Straftat 1 M = 1 Monat, 5 = 5 Jahre, 30 = 30 Jahre

Delikte mit * = inaktuelle Delikte

Delikt	Schlüssel	Abk. Gesetz	Strafbestimmungen	Bemerkungen	Opferdelikt (O)	Schadensdelikt (S)	Wirtschaftskriminalität	Internet	Häusliche Gewalt	INPOL-relevant	PKS-relevante Delikte	** Speicherfristen ungeklärte Straftat	Stratrefliche Nebengesetze	Versuch bei Nebengesetzen ausgeschlossen	Eingabe zugelassen
Führung akademischer Grade	72007915	FüAkad GrG	§ 5							N	J	5	J	J	J
Gerätesicherheitsgesetz	72007916	GSG	§ 17				N			N	J	5	J	J	J
Heimarbeitsgesetz	72007917	HArbG	§§ 31 u. 32							N	J	5	J	J	J
Arbeitsschutzgesetz	72007918	ArbSch G	§ 26							N	J	5	J	J	J
Jugendarbeitsschutzgesetz	72007919	JArbSch G	§ 58 (5) u. (6)				N			N	J	5	J	J	J
Kastrationsgesetz	72007920	KastG	§ 7				N			N	J	5	J	J	J
Luftverkehrsgesetz	72007921	LuftVG	§§ 59, 60 u.62				N			N	J	5	J	J	J
Mutterschutzgesetz	72007922	MuSch G	§ 21				N			N	J	5	J	J	J
Schutz des deutschen Kulturgutes gegen Abwanderung	72007923	KultgSchG	§ 16							N	J	5	J	J	J
Kulturgüterrückgabegesetz	72007924	KultGü-RückG	§ 13							N	J	5	J	J	J
Seemannsgesetz	72007925	SeemG					N			N	J	5	J	J	J
Sicherung und Erleichterung der Aufgaben der Kommission der Vereinten Nationen	72007926	UNKom mAufgSi ErlG	§§ 1 u.2				N			N	J	5	J	J	J
Sklavenraubgesetz	72007927	SklavenraubG	§§ 1 u.2				N			J	J	30	J	N	J
Sortenschutzgesetz	72007928	SortSch G	§ 39				N			N	J	5	J	N	J
Völkerstrafgesetzbuch (VStGB)	72007929	VStGB	§§ 6 - 14				N			J	J	30	J	N	J
Umwelthaftungsgesetz	72007930	Umwelt HG	§ 21							N	J	5	J	N	J
Zahnheilkundegesetz	72007931	ZahnHK G	§ 18				N			N	J	5	J	J	J

Delikt (numerisch geordnet)

** Speicherfristen ungeklärte Straftat 1 M = 1 Monat, 5 = 5 Jahre, 30 = 30 Jahre

Delikte mit * = inaktuelle Delikte

Delikt	Schlüssel	Abk. Gesetz	Strafbestimmungen	Bemerkungen	Opferdelikt (O)	Schadensdelikt (S)	Wirtschaftskriminalität	Internet	Häusliche Gewalt	INPOL-relevant	PKS-relevante Delikte	** Speicherfristen ungeklärte Straftat	Strafrechtliche Nebengesetze	Versuch bei Nebengesetzen ausgeschlossen	Eingabe zugelassen
Jugendschutzgesetz - Straftaten gem. § 27 (2) JuSchG	72100000	JuSchG	§ 27 (2)				N			N	J	5	J	J	J
*Kinder- und Jugendhilfe (Sozialgesetzbuch VIII)	72100099									N	J	5	J		N
Jugendschutzgesetz - Straftaten gem. § 27 (1) JuSchG	72200000	JuSchG	§ 27 (1)				N			N	J	5	J	J	J
Passgesetz	72400000	PassG	§ 24				N			N	J	5	J	N	J
Unerlaubte Einreise gem. § 95 (1) Nr. 3 AufenthG	72511000	Aufenth G	§ 95 (1) Nr.3				N			N	J	5	J	N	J
Unerlaubte Wiedereinreise nach Ausweisung/Abschiebung gem. § 95 (2) Nr. 1a AufenthG	72512000	Aufenth G	§ 95 (2) Nr.1a				N			N	J	5	J	N	J
*Ausländergesetz - Einschleppen und Einschleusen	72520099									N	J	5	J		N
Einschleusen von Ausländern - mit Vermögensvorteil - gem. § 96 (1) Nr. 1 und (4) AufenthG	72521001	Aufenth G	§ 96 (1) Nr. 1 u. (4)				N			N	J	5	J	N	J
Einschl. v. Ausländ. - wiederh./zu Gunst. v. mehreren - gem. § 96 (1) Nr. 2 und (4) AufenthG	72521002	Aufenth G	§ 96 (1) Nr. 2 u. (4)				N			N	J	5	J	N	J
Einschleusen von Ausländern - gewerbsmäßig - gem. § 96 (2) Nr. 1 AufenthG	72522001	Aufenth G	§ 96 (2) Nr. 1				N			N	J	5	J	N	J
Einschleusen von Ausländern - als Mitglied einer Bande - gem. § 96 (2) Nr. 2 AufenthG	72522002	Aufenth G	§ 96 (2) Nr. 2				N			N	J	5	J	N	J
Einschleusen von Ausländern - übrige Qualifizierungen gem. § 96 (2) Nr. 3 ff AufenthG	72522003	Aufenth G	§ 96 (2) Nr. 3 ff.				N			N	J	5	J	N	J
*Erschleichen eines Aufenthaltstitels durch Scheinehe gem. § 95 (2) Nr. 2 AufenthG	72530098									N	J	5	J		N
*Erschleichen Aufenthaltstitel - sonstige falsche o. unrichtige Angaben gem. § 95 (2) Nr. 2 AufenthG	72530099									N	J	5	J		N

Delikt (numerisch geordnet)

** Speicherfristen ungeklärte Straftat 1 M = 1 Monat, 5 = 5 Jahre, 30 = 30 Jahre

Delikte mit * = inaktuelle Delikte

Delikt	Schlüssel	Abk. Gesetz	Strafbestimmungen	Bemerkungen	Opferdelikt (O)	Schadensdelikt (S)	Wirtschaftskriminalität	Internet	Häusliche Gewalt	INPOL-relevant	PKS-relevante Delikte	** Speicherfristen ungeklärte Straftat	Stratrefhliche Nebengesetze	Versuch bei Nebengesetzen ausgeschlossen	Eingabe zugelassen
Erschleichen eines Aufenthaltstitels (Visum) - Scheinehe - § 95 (2) Nr. 2 AufenthG	72531100	Aufenth G	§ 95 (2) Nr. 2				N			N	J	5	J	N	J
Erschleichen eines Aufenthaltstitels (Visum) - sonst. Begehung - § 95 (2) Nr. 2 AufenthG	72531200	Aufenth G	§ 95 (2) Nr. 2				N			N	J	5	J	N	J
Erschleichen eines Aufenthaltstitels (AE-Erl./Niederl.-Bef.) - Scheinehe - § 95 (2) Nr. 2 AufenthG	72532100	Aufenth G	§ 95 (2) Nr. 2				N			N	J	5	J	N	J
Erschleichen eines Aufenthaltstitels (AE-Erl./Niederl.-Bef.) - sonst.Beg.- § 95 (2) Nr. 2 AufenthG	72532200	Aufenth G	§ 95 (2) Nr. 2				N			N	J	5	J	N	J
Einschleusen mit Todesfolge gem. § 97 (1) AufenthG	72541000	Aufenth G	§ 97 (1)		O		N			J	J	30	J	N	J
Gewerbs- und bandenmäßiges Einschleusen von Ausländern gem. § 97 (2) AufenthG	72542000	Aufenth G	§ 97 (2)				N			J	J	5	J	N	J
*Asylverfahrensgesetz - Nichtbefolgung der Weiterleitung	72550098									N	J	5	J		N
*Asylverfahrensgesetz - Entziehung der Identitätsfeststellung	72550099									N	J	5	J		N
Asylverfahrensgesetz (§ 84)	72551000	AsylVfG					N			N	J	5	J	N	J
Asylverfahrensgesetz - Verleitung zur missbr. Asylantragstellung	72551001	AsylVfG	§ 84 (1)				N			N	J	5	J	N	J
Asylverfahrensgesetz - Verleitung zur missbr. Asylantragstellung - mit Vermögensvorteil	72551002	AsylVfG	§ 84 (2) Nr. 1				N			N	J	5	J	N	J
Asylverfahrensgesetz - Verleitung zur missbr. Asylantragstellung - wiederholt/mehr als 5 Ausländer	72551003	AsylVfG	§ 84 (2) Nr. 2				N			N	J	5	J	N	J
Asylverfahrensgesetz - Verleitung zur missbr. Asylantragstellung - gewerbsmäßig	72551004	AsylVfG	§ 84 (3) Nr. 1				N			N	J	5	J	N	J
Asylverfahrensgesetz - Verleitung zur missbr. Asylantragstellung - als Mitglied einer Bande	72551005	AsylVfG	§ 84 (3) Nr. 2				N			N	J	5	J	N	J

Delikt (numerisch geordnet)

** Speicherfristen ungeklärte Straftat 1 M = 1 Monat, 5 = 5 Jahre, 30 = 30 Jahre

Delikte mit * = inaktuelle Delikte

Delikt	Schlüssel	Abk. Gesetz	Strafbestimmungen	Bemerkungen	Opferdelikt (O)	Schadensdelikt (S)	Wirtschaftskriminalität	Internet	Häusliche Gewalt	INPOL-relevant	PKS-relevante Delikte	** Speicherfristen ungeklärte Straftat	Stratrefreiliche Nebengesetze	Versuch bei Nebengesetzen ausgeschlossen	Eingabe zugelassen
Asylverfahrensgesetz - Nichtbefolgen einer Zuweisungsverfügung	72552001	AsylVfG	§ 85 Nr. 1				N			N	J	5	J	N	J
Asylverfahrensgesetz - wiederholte Zuwiderhandlung gegen eine Aufenthaltsbeschränkung	72552002	AsylVfG	§ 85 Nr. 2				N			N	J	5	J	N	J
Asylverfahrensgesetz - illegale Erwerbstätigkeit	72552003	AsylVfG	§ 85 Nr. 3 u. 5				N			N	J	5	J	N	J
Asylverfahrensgesetz - nicht rechtzeitiges Nachkommen einer vollziehbaren Anordnung	72552004	AsylVfG	§ 85 Nr. 4				N			N	J	5	J	N	J
Asylverfahrensgesetz - gewerbs- und bandenmäßige Verleitung zur missbr. Asylantragstellung	72560000	AsylVfG	§ 84a				N			J	J	5	J	N	J
Illeg. Aufenthalt gem. § 95 (1) Nr. 1 u. 2 AufenthG - sonst. Vergehen (ohne ill. Erwerbstätigkeit)	72571001	Aufenth G	§ 95 (1) Nr. 1 u. 2				N			N	J	5	J	N	J
Illeg. Aufenthalt gem. § 95 (1) Nr. 1 u. 2 AufenthG - illegale Erwerbstätigkeit gem. §§ 4 (2) ff.	72571002	Aufenth G	§ 95 (1) Nr. 1 u. 2 u. §§ 4 (2) ff.				N			N	J	5	J	N	J
Illegaler Aufenthalt nach Ausweisung/ Abschiebung gem. § 95 (2) Nr. 1b AufenthG	72572000	Aufenth G	§ 95 (2) Nr. 1b				N			N	J	5	J	N	J
Einreise oder Aufenthalt trotz Versagung des Freizügigkeitsrechts gem. § 9 FreizügigkeitsG/EU	72580000	Freizüg G/EU	§ 9				N			N	J	5	J	N	J
*Sonstige Verstöße gegen das Aufenthaltsgesetz (AufenthG)	72590000									N	J	5	J		N
AufenthG - Verstoß gg. Auflagen/Anordnung gem. § 95 (1) Nr. 4, 5, 6a u. 7 (ohne polit. Betätigung)	72590001	Aufenth G	§ 95 (1) Nr. 4, 5, 6a u.7				N			N	J	5	J	N	J
AufenthG - Verstoß gegen Auflagen i.V.m. politischer Betätigung gem. § 95 (1) Nr. 4	72590002	Aufenth G	§ 95 (1) Nr. 4				N			N	J	5	J	N	J

Delikt (numerisch geordnet)

** Speicherfristen ungeklärte Straftat 1 M = 1 Monat, 5 = 5 Jahre, 30 = 30 Jahre

Delikte mit * = inaktuelle Delikte

Delikt	Schlüssel	Abk. Gesetz	Strafbestimmungen	Bemerkungen	Opferdelikt (O)	Schadensdelikt (S)	Wirtschaftskriminalität	Internet	Häusliche Gewalt	INPOL-relevant	PKS-relevante Delikte	** Speicherfristen ungeklärte Straftat	Strafrechtliche Nebengesetze	Versuch bei Nebengesetzen ausgeschlossen	Eingabe zugelassen
AufenthG - Nichtduldung von ED- und sonstigen Identifizierungsmaßnahmen gem. § 95 (1) Nr. 6	72590003	AufenthG	§ 95 (1) Nr. 6				N			N	J	5	J	N	J
AufenthG - Mitglied in einer geheim gehaltenen Vereinigung oder Gruppe gem. § 95 (1) Nr. 8	72590004	AufenthG	§ 95 (1) Nr. 8				N			N	J	5	J	N	J
*Ausländergesetz - Aufenthalt ohne Pass/Ausweisersatz	72590096									N	J	5	J		N
*Ausländergesetz - Erschleichen des Aufenthalts oder der Duldung (außer Scheinehe)	72590097									N	J	5	J		N
*Ausländergesetz - Illegale Arbeitsaufnahme	72590098									N	J	5	J		N
*Ausländergesetz - Unerlaubte Einreise/Aufenthalt ausgewiesener/abgeschobener Ausländer	72590099									N	J	5	J		N
Sprengstoffgesetz	72610000	SprengG								N	J	5	J	J	J
Waffengesetz	72620000	WaffG	§§ 51 u. 52				N			N	J	5	J	N	J
Waffengesetz - illegales Führen einer Schusswaffe	72620001	WaffG	§§ 51 u. 52				N			N	J	5	J	N	J
Waffengesetz - illegaler Besitz einer Schusswaffe	72620002	WaffG	§§ 51 u. 52				N			N	J	5	J	N	J
Waffengesetz - illegaler Waffenhandel	72620003	WaffG	§§ 51 u. 52				N			N	J	5	J	N	J
Waffengesetz - illegale Herstellung von Waffen und Munition	72620004	WaffG	§§ 51 u. 52				N			N	J	5	J	N	J
Waffengesetz - illegale Einfuhr und Schmuggel von Waffen und Munition	72620005	WaffG	§§ 51 u. 52				N			N	J	5	J	N	J
Waffengesetz - illegale Herstellung, Handel und Schmuggel als Mitglied einer Bande	72620006	WaffG	§§ 51 u. 52				N			N	J	5	J	N	J

Delikt (numerisch geordnet)

** Speicherfristen ungeklärte Straftat 1 M = 1 Monat, 5 = 5 Jahre, 30 = 30 Jahre

Delikte mit * = inaktuelle Delikte

Delikt	Schlüssel	Abk. Gesetz	Strafbestimmungen	Bemerkungen	Opferdelikt (O)	Schadensdelikt (S)	Wirtschaftskriminalität	Internet	Häusliche Gewalt	INPOL-relevant	PKS-relevante Delikte	** Speicherfristen ungeklärte Straftat	Strafrechtliche Nebengesetze	Versuch bei Nebengesetzen ausgeschlossen	Eingabe zugelassen
Kriegswaffenkontrollgesetz	72630000	KrWaff-KontrG								N	J	5	J	N	J
Datenschutzgesetz - Land - Straftaten gem. LDSG	72801000	LDSG	§ 41							N	J	5	J	J	J
Datenschutzgesetz - Bund - Straftaten gem. BDSG	72802000	BDSG	§ 44							N	J	5	J	J	J
Allgemeiner Verstoß gg. § 29 BtMG - mit Heroin	73110000	BtMG	§ 29				N			N	J	5	J	N	J
Allgemeiner Verstoß gg. § 29 BtMG - mit Crack	73120100	BtMG	§ 29				N			N	J	5	J	N	J
Allgemeiner Verstoß gg. § 29 BtMG - mit Kokain	73120200	BtMG	§ 29				N			N	J	5	J	N	J
Allgemeiner Verstoß gg. § 29 BtMG - mit LSD	73130000	BtMG	§ 29				N			N	J	5	J	N	J
Allgemeiner Verstoß gg. § 29 BtMG - mit Amphetamin/Methamph. (Pulver oder flüssig)	73140000	BtMG	§ 29				N			N	J	5	J	N	J
Allgemeiner Verstoß gg. § 29 BtMG - mit Amphetamin/Methamph. (Tabletten/Kapseln-Ecstasy)	73150000	BtMG	§ 29				N			N	J	5	J	N	J
Allgemeiner Verstoß gg. § 29 BtMG - mit Cannabis (einschließlich Zubereitungen)	73180000	BtMG	§ 29				N			N	J	5	J	N	J
Allgemeiner Verstoß gg. § 29 BtMG - mit sonstigen BtM	73190000	BtMG	§ 29				N			N	J	5	J	N	J
Verstoß gegen Grundstoffüberwachungsgesetz - Grundstoffabzweigung	73190001	GÜG	§ 29				N			N	J	5	J	N	J
Illegaler Handel mit BtM gem. § 29 BtMG - Heroin	73211000	BtMG	§ 29				N			N	J	5	J	N	J
Schmuggel von BtM gem. § 29 BtMG - Heroin	73212000	BtMG	§ 29				N			J	J	5	J	N	J
Illegaler Handel mit BtM gem. § 29 BtMG - Crack	73221100	BtMG	§ 29				N			N	J	5	J	N	J
Illegaler Handel mit BtM gem. § 29 BtMG - Kokain	73221200	BtMG	§ 29				N			N	J	5	J	N	J

Delikt (numerisch geordnet)

** Speicherfristen ungeklärte Straftat 1 M = 1 Monat, 5 = 5 Jahre, 30 = 30 Jahre

Delikte mit * = inaktuelle Delikte

Delikt	Schlüssel	Abk. Gesetz	Strafbestimmungen	Bemerkungen	Opferdelikt (O)	Schadensdelikt (S)	Wirtschaftskriminalität	Internet	Häusliche Gewalt	INPOL-relevant	PKS-relevante Delikte	** Speicherfristen ungeklärte Straftat	Strafrechtliche Nebengesetze	Versuch bei Nebengesetzen ausgeschlossen	Eingabe zugelassen
Schmuggel von BtM gem. § 29 BtMG - Crack	73222100	BtMG	§ 29				N			N	J	5	J	N	J
Schmuggel von BtM gem. § 29 BtMG - Kokain	73222200	BtMG	§ 29				N			J	J	5	J	N	J
Illegaler Handel mit BtM gem. § 29 BtMG - LSD	73231000	BtMG	§ 29				N			N	J	5	J	N	J
Schmuggel von BtM gem. § 29 BtMG - LSD	73232000	BtMG	§ 29				N			J	J	5	J	N	J
Illegaler Handel mit BtM gem. § 29 BtMG - Amphetamin/Methamph. (Pulver oder flüssig)	73241000	BtMG	§ 29				N			N	J	5	J	N	J
Schmuggel von BtM gem. § 29 BtMG - Amphetamin/Methamph. (Pulver oder flüssig)	73242000	BtMG	§ 29				N			J	J	5	J	N	J
Illegaler Handel mit BtM gem. § 29 BtMG - Amphetamin/Methamph. (Tabletten/Kapseln-Ecstasy)	73251000	BtMG	§ 29				N			N	J	5	J	N	J
Schmuggel von BtM gem. § 29 BtMG - Amphetamin/Methamph. (Tabletten/Kapseln-Ecstasy)	73252000	BtMG	§ 29				N			J	J	5	J	N	J
Illegaler Handel mit BtM gem. § 29 BtMG - Cannabis (einschließlich Zubereitungen)	73281000	BtMG	§ 29				N			N	J	5	J	N	J
Schmuggel von BtM gem. § 29 BtMG - Cannabis (einschließlich Zubereitungen)	73282000	BtMG	§ 29				N			J	J	5	J	N	J
Illegaler Handel mit BtM gem. § 29 BtMG - sonstiges BtM	73291000	BtMG	§ 29				N			N	J	5	J	N	J
Schmuggel von BtM gem. § 29 BtM - sonstiges BtM	73292000	BtMG	§ 29				N			J	J	5	J	N	J
Illegale Einfuhr von BtM gem. § 30 (1) Nr. 4 BtMG - Heroin	73310000	BtMG	§ 30 (1) Nr. 4				N			J	J	30	J	N	J
Illegale Einfuhr von BtM gem. § 30 (1) Nr. 4 BtMG - Crack	73320100	BtMG	§ 30 (1) Nr. 4				N			J	J	30	J	N	J
Illegale Einfuhr von BtM gem. § 30 (1) Nr. 4 BtMG - Kokain	73320200	BtMG	§ 30 (1) Nr. 4				N			J	J	30	J	N	J
Illegale Einfuhr von BtM gem. § 30 (1) Nr. 4 BtMG - LSD	73330000	BtMG	§ 30 (1) Nr. 4				N			J	J	30	J	N	J

Delikt (numerisch geordnet)

** Speicherfristen ungeklärte Straftat 1 M = 1 Monat, 5 = 5 Jahre, 30 = 30 Jahre

Delikte mit * = inaktuelle Delikte

Delikt	Schlüssel	Abk. Gesetz	Strafbestimmungen	Bemerkungen	Opferdelikt (O)	Schadensdelikt (S)	Wirtschaftskriminalität	Internet	Häusliche Gewalt	INPOL-relevant	PKS-relevante Delikte	** Speicherfristen ungeklärte Straftat	Strafrechtliche Nebengesetze	Versuch bei Nebengesetzen ausgeschlossen	Eingabe zugelassen
Illegale Einfuhr von BtM gem. § 30 (1) Nr. 4 BtMG - Amphetamin/Methamph. (Pulver oder flüssig)	73340000	BtMG	§ 30 (1) Nr. 4				N			J	J	30	J	N	J
Illegale Einfuhr von BtM gem. § 30 (1) Nr. 4 BtMG - Amphetamin/Methamph. (Tabletten/Kapseln-Ecstasy)	73350000	BtMG	§ 30 (1) Nr. 4				N			J	J	30	J	N	J
Illegale Einfuhr von BtM gem. § 30 (1) Nr. 4 BtMG - Cannabis (einschließlich Zubereitungen)	73380000	BtMG	§ 30 (1) Nr. 4				N			J	J	30	J	N	J
Illegale Einfuhr von BtM gem. § 30 (1) Nr. 4 BtMG - Sonstiges BtM	73390000	BtMG	§ 30 (1) Nr. 4				N			J	J	30	J	N	J
Illegaler Anbau/Herstellung von BtM gem. § 29 (1) Nr. 1 BtMG	73410000	BtMG	§ 29 (1) Nr. 1				N			J	J	30	J	N	J
*Illegaler Anbau von BtM	73410001									N	J	5	J		N
*Illegale Herstellung von BtM	73410002									N	J	5	J		N
BtM-Anbau, -Herstellung und -Handel als Mitglied einer Bande gem. § 30 (1) Nr. 1 BtMG	73421000	BtMG	§ 30 (1) Nr. 1				N			J	J	30	J	N	J
Straftaten gem. § 30a BtMG	73422000	BtMG	§ 30a				N			J	J	30	J	N	J
*BtM-Anbau, -Herstellung und Handel in nicht geringer Menge als Mitglied einer Bande	73422001									J	J	30	J		N
*BtM - Ein- und Ausfuhr in nicht geringer Menge als Mitglied einer Bande	73422002									J	J	30	J		N
Bereitstellung von Geldmitteln oder andere Vermögensgegenständen - § 29 (1) Nr. 13 BtMG	73430000	BtMG	§ 29 (1) Nr. 13				N		N	J		5	J	N	J
Werbung für BtM - § 29 (1) Nr. 8 BtMG	73440000	BtMG	§ 29 (1) Nr. 8				N			J	J	5	J	N	J
Abgabe, Verabreichung oder Überlassung von BtM an Minderjährige - § 29a (1) Nr. 1 BtMG	73451000	BtMG	§ 29a (1) Nr. 1				N			J	J	30	J	N	J

Delikt (numerisch geordnet)

** Speicherfristen ungeklärte Straftat 1 M = 1 Monat, 5 = 5 Jahre, 30 = 30 Jahre

Delikte mit * = inaktuelle Delikte

Delikt	Schlüssel	Abk. Gesetz	Strafbestimmungen	Bemerkungen	Opferdelikt (O)	Schadensdelikt (S)	Wirtschaftskriminalität	Internet	Häusliche Gewalt	INPOL-relevant	PKS-relevante Delikte	** Speicherfristen ungeklärte Straftat	Strafrechtliche Nebengesetze	Versuch bei Nebengesetzen ausgeschlossen	Eingabe zugelassen
Abgabe, Verabreichung oder Überlassung von BtM an Minderjährige - gewerbsm. - § 30 (1) Nr. 2 BtMG	73452000	BtMG	§ 30 (1) Nr. 2				N			J	J	30	J	N	J
Leichtfertige Verursachung des Todes eines anderen durch Abgabe von BtM - § 30 (1) Nr. 3 BtMG	73460000	BtMG	§ 30 (1) Nr. 3		O		N			J	J	30	J	J	J
Illegale Verschreibung und Verabreichung von BtM durch Ärzte - § 29 (1) Nr. 6 BtMG	73470000	BtMG	§ 29 (1) Nr. 6				N			N	J	5	J	N	J
*Illeg. Abgabe/Besitz - nicht ger. Menge BtM - § 29a (1) Nr.2 BtMG - Heroin	73480093									N	J	30	J		N
*Illeg. Abgabe/Besitz - nicht ger. Menge BtM - § 29a (1) Nr.2 BtMG - Kokain/Crack	73480094									N	J	30	J		N
*Illeg. Abgabe/Besitz - nicht ger. Menge BtM - § 29a (1) Nr.2 BtMG - LSD	73480095									N	J	30	J		N
*Illeg. Abgabe/Besitz - nicht ger. Menge BtM - § 29a (1) Nr.2 BtMG - Amph./Meth. (Pulver/flüssig)	73480096									N	J	30	J		N
*Illeg. Abgabe/Besitz - nicht ger. Menge BtM - § 29a (1) Nr.2 BtMG - Amph./Meth. (Tab./Kap.-Ecstasy)	73480097									N	J	30	J		N
*Illeg. Abgabe/Besitz - nicht ger. Menge BtM - § 29a (1) Nr.2 BtMG - Cannabis (und Zubereitung)	73480098									N	J	30	J		N
*Illeg. Abgabe/Besitz - nicht ger. Menge BtM - § 29a (1) Nr. 2 BtMG - sonstiges BtM	73480099									N	J	30	J		N
Illeg. Abgabe/Besitz - nicht ger. Menge BtM - § 29a (1) Nr.2 BtMG - Heroin	73481100	BtMG	§ 29a (1) Nr. 2				N			J	J	30	J	N	J
Illeg. Abgabe/Besitz - nicht ger. Menge BtM - § 29a (1) Nr.2 BtMG - Kokain/Crack	73481200	BtMG	§ 29a (1) Nr. 2				N			J	J	30	J	N	J
Illeg. Abgabe/Besitz - nicht ger. Menge BtM - § 29a (1) Nr.2 BtMG - LSD	73481300	BtMG	§ 29a (1) Nr. 2				N			J	J	30	J	N	J

Delikt (numerisch geordnet)

** Speicherfristen ungeklärte Straftat 1 M = 1 Monat, 5 = 5 Jahre, 30 = 30 Jahre

Delikte mit * = inaktuelle Delikte

Delikt	Schlüssel	Abk. Gesetz	Strafbestimmungen	Bemerkungen	Opferdelikt (O)	Schadensdelikt (S)	Wirtschaftskriminalität	Internet	Häusliche Gewalt	INPOL-relevant	PKS-relevante Delikte	** Speicherfristen ungeklärte Straftat	Strafrechtliche Nebengesetze	Versuch bei Nebengesetzen ausgeschlossen	Eingabe zugelassen
Illeg. Abgabe/Besitz - nicht ger. Menge BtM - § 29a (1) Nr.2 BtMG - Amph./Meth. (Pulver/flüssig)	73481400	BtMG	§ 29a (1) Nr. 2				N			J	J	30	J	N	J
Illeg. Abgabe/Besitz - nicht ger. Menge BtM - § 29a (1) Nr.2 BtMG - Amph./Meth. (Tab./Kap.-Ecstasy)	73481500	BtMG	§ 29a (1) Nr. 2				N			J	J	30	J	N	J
Illeg. Abgabe/Besitz - nicht ger. Menge BtM - § 29a (1) Nr.2 BtMG - Cannabis (und Zubereitung)	73481800	BtMG	§ 29a (1) Nr. 2				N			J	J	30	J	N	J
Illeg. Abgabe/Besitz - nicht ger. Menge BtM - § 29a (1) Nr. 2 BtMG - sonstiges BtM	73481900	BtMG	§ 29a (1) Nr. 2				N			J	J	30	J	N	J
Illeg. Handel - nicht ger. Menge BtM - § 29a (1) Nr.2 BtMG - Heroin	73482100	BtMG	§ 29a (1) Nr. 2				N			J	J	30	J	N	J
Illeg. Handel - nicht ger. Menge BtM - § 29a (1) Nr.2 BtMG - Kokain/Crack	73482200	BtMG	§ 29a (1) Nr. 2				N			J	J	30	J	N	J
Illeg. Handel - nicht ger. Menge BtM - § 29a (1) Nr.2 BtMG - LSD	73482300	BtMG	§ 29a (1) Nr. 2				N			J	J	30	J	N	J
Illeg. Handel - nicht ger. Menge BtM - § 29a (1) Nr.2 BtMG - Amph./Meth. (Pulver/flüssig)	73482400	BtMG	§ 29a (1) Nr. 2				N			J	J	30	J	N	J
Illeg. Handel - nicht ger. Menge BtM - § 29a (1) Nr.2 BtMG - Amph./Meth. (Tab./Kap.-Ecstasy)	73482500	BtMG	§ 29a (1) Nr. 2				N			J	J	30	J	N	J
Illeg. Handel - nicht ger. Menge BtM - § 29a (1) Nr.2 BtMG - Cannabis (und Zubereitung)	73482800	BtMG	§ 29a (1) Nr. 2				N			J	J	30	J	N	J
Illeg. Handel - nicht ger. Menge BtM - § 29a (1) Nr.2 BtMG - Sonstiges BtM	73482900	BtMG	§ 29a (1) Nr. 2				N			J	J	30	J	N	J
Illeg. Herstellung - nicht ger. Menge BtM - § 29a (1) Nr.2 BtMG - Heroin	73484100	BtMG	§ 29a (1) Nr. 2				N			J	J	30	J	N	J
Illeg. Herstellung - nicht ger. Menge BtM - § 29a (1) Nr.2 BtMG - Kokain/Crack	73484200	BtMG	§ 29a (1) Nr. 2				N			J	J	30	J	N	J
Illeg. Herstellung - nicht ger. Menge BtM - § 29a (1) Nr.2 BtMG - LSD	73484300	BtMG	§ 29a (1) Nr. 2				N			J	J	30	J	N	J

Delikt (numerisch geordnet)

** Speicherfristen ungeklärte Straftat 1 M = 1 Monat, 5 = 5 Jahre, 30 = 30 Jahre

Delikte mit * = inaktuelle Delikte

Delikt	Schlüssel	Abk. Gesetz	Strafbestimmungen	Bemerkungen	Opferdelikt (O)	Schadensdelikt (S)	Wirtschaftskriminalität	Internet	Häusliche Gewalt	INPOL-relevant	PKS-relevante Delikte	** Speicherfristen ungeklärte Straftat	Strafrechtliche Nebengesetze	Versuch bei Nebengesetzen ausgeschlossen	Eingabe zugelassen
Illeg. Herstellung - nicht ger. Menge BtM - § 29a (1) Nr.2 BtMG - Amph./Meth. (Pulver/flüssig)	73484400	BtMG	§ 29a (1) Nr. 2				N			J	J	30	J	N	J
Illeg. Herstellung - nicht ger. Menge BtM - § 29a (1) Nr.2 BtMG - Amph./Meth. (Tab./Kap.-Ecstasy)	73484500	BtMG	§ 29a (1) Nr. 2				N			J	J	30	J	N	J
Illeg. Herstellung - nicht ger. Menge BtM - § 29a (1) Nr.2 BtMG - Cannabis (und Zubereitung)	73484800	BtMG	§ 29a (1) Nr. 2				N			J	J	30	J	N	J
Illeg. Herstellung - nicht ger. Menge BtM - § 29a (1) Nr.2 BtMG - sonstiges BtM	73484900	BtMG	§ 29a (1) Nr. 2				N			J	J	30	J	N	J
Transplantationsgesetz (TPG)	74000100	TPK	§§ 18 und 19							N	J	5	J	N	J
Hundeverbringungseinfuhrgesetz	74000200	HVerbEinfG	§ 5							N	J	5	J	N	J
Heilpraktikergesetz	74000300	HPG	§ 5							N	J	5	J	J	J
Sonstige strafrechtliche Nebengesetze auf dem Umweltsektor (ohne Lebensmittel)	74007900									N	J	5	J	N	J
*Straftaten nach dem Chemikaliengesetz	74100099									N	J	5	J		N
Chemikaliengesetz - Straftaten nach § 27 ChemG i.V.m. der GefahrstoffVO	74100100	GefStoffVO	§ 27 i.V.m. §§ 47, 50 u. 51							N	J	5	J	N	J
Chemikaliengesetz - sonstige Straftaten gem. ChemG	74107900	ChemG								N	J	5	J	N	J
*Geschlechtskrankheitengesetz	74200099									N	J	5	J		N
Infektionsschutzgesetz (Bundesseuchengesetz)	74201000	IfSG	§§ 74 und 75							N	J	5	J	N	J
Tierseuchengesetz	74202000	TierSG	§§ 74 und 75							N	J	5	J	N	J
Bundesnaturschutzgesetz	74301000	BNatSchG	§ 66							N	J	5	J	N	J

Delikt (numerisch geordnet)

** Speicherfristen ungeklärte Straftat 1 M = 1 Monat, 5 = 5 Jahre, 30 = 30 Jahre

Delikte mit * = inaktuelle Delikte

Delikt	Schlüssel	Abk. Gesetz	Strafbestimmungen	Bemerkungen	Opferdelikt (O)	Schadensdelikt (S)	Wirtschaftskriminalität	Internet	Häusliche Gewalt	INPOL-relevant	PKS-relevante Delikte	** Speicherfristen ungeklärte Straftat	Stratreflithliche Nebengesetze	Versuch bei Nebengesetzen ausgeschlossen	Eingabe zugelassen
Tierschutzgesetz	74302000	TierSchG	§ 17							N	J	5	J	N	J
Bundesjagdgesetz	74303000	BJagdG	§ 38							N	J	5	J	N	J
Pflanzenschutzgesetz	74304000	PflSchG	§ 39							N	J	5	J	N	J
Zwangsentstempelung	81000000									N	N	1 M	J	N	J
Verlust von amtlichen Kennzeichen	82000000									N	N	1 M	J	N	J
Verlust von Ausweispapieren/Personaldokumenten	83000000									N	N	1 M	J	N	J
Verlust von Schusswaffen	84000000									N	N	1 M	J	N	J
Unanbringbarkeit nach Sicherstellung	85000000									N	N	1 M	J	N	J
Vermisste Person	86000000									N	N	1 M	J	N	J
Sonstiges	87000000									N	N	1 M	J	N	J
Vorbereitung eines Angriffskrieges	99000100	StGB	§ 80							J	N	5			J
Aufstacheln zum Angriffskrieg	99000200	StGB	§ 80a							J	N	5			J
Hochverrat gegen den Bund	99000300	StGB	§ 81							J	N	30			J
Hochverrat gegen ein Land	99000400	StGB	§ 82							J	N	5			J
Vorbereitung eines hochverräterischen Unternehmens	99000500	StGB	§ 83							J	N	5			J
Fortführung einer für verfassungswidrig erklärten Partei	99000600	StGB	§ 84							J	N	30			J
Verstoß gegen ein Vereinigungsverbot	99000700	StGB	§ 85							J	N	30			J
Verwenden von Kennzeichen verfassungswidriger Organisationen	99000800	StGB	§ 86a							N	N	5			J
Agententätigkeit zu Sabotagezwecken	99000900	StGB	§ 87							J	N	5			J
Verfassungsfeindliche Sabotage	99001000	StGB	§ 88							J	N	5			J
Verfassungsfeindliche Einwirkung auf Bundeswehr und öffentliche Sicherheitsorgane	99001100	StGB	§ 89							J	N	5			J
Verunglimpfung des Bundespräsidenten	99001200	StGB	§ 90							N	N	5			J
Verunglimpfung des Staates und seiner Symbole	99001300	StGB	§ 90a							N	N	5			J

Delikt (numerisch geordnet)

** Speicherfristen ungeklärte Straftat 1 M = 1 Monat, 5 = 5 Jahre, 30 = 30 Jahre

Delikte mit * = inaktuelle Delikte

Delikt	Schlüssel	Abk. Gesetz	Strafbestimmungen	Bemerkungen	Opferdelikt (O)	Schadensdelikt (S)	Wirtschaftskriminalität	Internet	Häusliche Gewalt	INPOL-relevant	PKS-relevante Delikte	** Speicherfristen ungeklärte Straftat	Stratrefliche Nebengesetze	Versuch bei Nebengesetzen ausgeschlossen	Eingabe zugelassen
Verfassungsfeindliche Verunglimpfung von Verfassungsorganen	99001400	StGB	§ 90b							N	N	5			J
Landesverrat	99001500	StGB	§ 94							J	N	30			J
Offenbaren von Staatsgeheimnissen	99001600	StGB	§ 95							J	N	5			J
Landesverräterische Ausspähung, Auskundschaften von Staatsgeheimnissen	99001700	StGB	§ 96							J	N	30			J
Preisgabe von Staatsgeheimnissen	99001800	StGB	§ 97							J	N	5			J
Verrat illegaler Geheimnisse	99001900	StGB	§ 97a							J	N	30			J
Landesverräterische Agententätigkeit	99002000	StGB	§ 98							J	N	5			J
Geheimdienstliche Agententätigkeit	99002100	StGB	§ 99							J	N	5			J
Friedensgefährdende Beziehungen	99002200	StGB	§ 100							J	N	5			J
Landesverräterische Fälschung	99002300	StGB	§ 100a							J	N	5			J
Angriff gegen Organe und Vertreter ausländischer Staaten	99002400	StGB	§ 102							N	N	5			J
Beleidigung von Organen und Vertretern ausländischer Staaten	99002500	StGB	§ 103							N	N	5			J
Verletzung von Flaggen und Hoheitszeichen ausländischer Staaten	99002600	StGB	§ 104							N	N	5			J
Nötigung von Verfassungsorganen	99002700	StGB	§ 105							J	N	5			J
Nötigung des Bundespräsidenten und von Mitgliedern eines Verfassungsorgans	99002800	StGB	§ 106							N	N	5			J
*Bannkreisverletzung	99002900	StGB	§ 106a							N	N	5			N
Störung der Tätigkeit eines Gesetzgebungsorgans	99003000	StGB	§ 106b							N	N	5			J
Wahlbehinderung	99003100	StGB	§ 107							N	N	5			J
Wahlfälschung	99003200	StGB	§ 107a							N	N	5			J
Fälschung von Wahlunterlagen	99003300	StGB	§ 107b							N	N	5			J
Wählernötigung	99003400	StGB	§ 108							N	N	5			J
Wählertäuschung	99003500	StGB	§ 108a							N	N	5			J
*Wählerbestechung	99003600	StGB	§ 108b							N	N	5			N
Wehrpflichtentziehung durch Verstümmelung	99003700	StGB	§ 109							N	N	5			J
Wehrpflichtentziehung durch Täuschung	99003800	StGB	§ 109a							N	N	5			J

Delikt (numerisch geordnet)

** Speicherfristen ungeklärte Straftat 1 M = 1 Monat, 5 = 5 Jahre, 30 = 30 Jahre

Delikte mit * = inaktuelle Delikte

Delikt	Schlüssel	Abk. Gesetz	Strafbestimmungen	Bemerkungen	Opferdelikt (O)	Schadensdelikt (S)	Wirtschaftskriminalität	Internet	Häusliche Gewalt	INPOL-relevant	PKS-relevante Delikte	** Speicherfristen ungeklärte Straftat	Strafrechtliche Nebengesetze	Versuch bei Nebengesetzen ausgeschlossen	Eingabe zugelassen
Störpropaganda gegen die Bundeswehr	99004100	StGB	§ 109d							J	N	5			J
Sabotagehandlungen an Verteidigungsmitteln	99004200	StGB	§ 109e							J	N	5			J
Sicherheitsgefährdender Nachrichtendienst	99004300	StGB	§ 109f							J	N	5			J
Sicherheitsgefährdendes Abbilden	99004400	StGB	§ 109g							J	N	5			J
Anwerben für fremden Wehrdienst	99004500	StGB	§ 109h							J	N	5			J
*Volksverhetzung	99004600	StGB	§ 130							N	J	5			N
*Völkermord	99004900	StGB	§ 220a							N	J	5			N
Verschleppung	99005000	StGB	§ 234a							J	N	30			J
Politische Verdächtigung	99005100	StGB	§ 241a							N	N	5			J
Verbreiten von Propagandamitteln verfassungswidriger Organisationen	99005300	StGB	§ 86							J	N	5			J
Verletzung des Wahlheimnisses	99005400	StGB	§ 107c							N	N	5			J
Bildung terroristischer Vereinigungen	99005600	StGB	§ 129a							J	N	30			J
Unterstützung/Mitgliedschaft in einer terroristischen Vereinigung im Ausland	99005700	StGB	§ 129b							J	N	30			J

Schlüsselzahl der Tat	Straftaten	Erfasste Fälle	% Anteil an allen Taten	von Spalte 3 Versuche		Tatort					Mit Schußwaffe		Aufklärung		Gesamtzahl der ermitt. Tatverd.	von SPALTE 16			
						bis 20.000 Einw.	20.000 bis 100.000 Einw.	100.000 bis 500.000 Einw.	500.000 und mehr Einw.	unbekannt	gedroht	geschoss.	Fälle	in %		männl.	weibl.	Nichtdeutsche Tatverdächtige	
																		Anzahl	in %
1	2	3	4	5	6	7	8	9	10	11	12	13	14	15	16	17	18	19	20
-----	Straftaten gesamt	572049	100,0	31402	5,5	181039	201937	128939	58352	1782	360	303	342624	59,9	230283	171949	58334	65778	28,6
0000**	Straftaten gegen das Leben	335	0,1	205	61,2	128	118	55	34	0	1	15	324	96,7	437	367	70	122	27,9
0100**	- Mord	92	0,0	59	64,1	33	38	11	10	0	0	7	89	96,7	126	110	16	38	30,2
01007900	MORD (SONSTIGER)	85	0,0	54	63,5	31	34	11	9	0	0	7	83	97,6	116	100	16	37	31,9
0110**	- Mord i.Z.m. Raubdelikten	3	0,0	2	66,7	0	2	0	1	0	0	0	2	66,7	7	7	0	0	0,0
01100000	MORD I.Z.M. RAUBDELIKTEN	3	0,0	2	66,7	0	2	0	1	0	0	0	2	66,7	7	7	0	0	0,0
0120**	- Mord i.Z.m. Sexualdelikten	4	0,0	3	75,0	2	2	0	0	0	0	0	4	100,0	3	3	0	1	33,3
01200000	MORD I.Z.M. SEXUALDELIKTEN	4	0,0	3	75,0	2	2	0	0	0	0	0	4	100,0	3	3	0	1	33,3
0200**	- Totschlag u. Tötung a Verl.	174	0,0	142	81,6	63	56	33	22	0	1	8	167	96,0	195	164	31	68	34,9
02001000	TOTSCHLAG	171	0,0	141	82,5	62	55	32	22	0	1	8	164	95,9	192	161	31	68	35,4
02002000	MINDERSCHWERER TOTSCHLAG	1	0,0	0	0,0	0	0	1	0	0	0	0	1	100,0	1	1	0	0	0,0
02003000	TÖTUNG AUF VERLANGEN	2	0,0	1	50,0	1	1	0	0	0	0	0	2	100,0	2	2	0	0	0,0
0300**	- Fahrlässige Tötung	64	0,0	0	0,0	30	22	10	2	0	0	0	63	98,4	111	89	22	14	12,6
03000000	FAHRLÄSSIGE TÖTUNG	64	0,0	0	0,0	30	22	10	2	0	0	0	63	98,4	111	89	22	14	12,6
0400**	- Abbruch der Schwangerschaft	5	0,0	4	80,0	2	2	1	0	0	0	0	5	100,0	5	4	1	2	40,0
04001000	ABBRUCH DER SCHWANGERSCHAFT	5	0,0	4	80,0	2	2	1	0	0	0	0	5	100,0	5	4	1	2	40,0
1000**	ST gg. sex. Selbstbestimmung	4769	0,8	260	5,5	1829	1600	802	476	62	5	0	3835	80,4	3492	3294	198	877	25,1
1100**	- mit Gewalt/ Abhängigkeit	1490	0,3	213	14,3	548	531	248	157	6	5	0	1259	84,5	1256	1244	12	435	34,6
1110**	- Vergewaltigung/sex. Nötig.	824	0,1	118	14,3	294	260	158	110	2	4	0	700	85,0	718	712	6	266	37,0
1111**	-überfallart./ Einzeltäter	79	0,0	27	34,2	25	20	14	20	0	0	0	39	49,4	39	39	0	13	33,3
11110000	§177,II NR.1,III,IV ÜBERF. ET	1	0,0	0	0,0	0	0	0	1	0	0	0	1	100,0	1	1	0	0	0,0
11110010	§ 177,II NR.1 StGB ÜBERFALL ET	64	0,0	22	34,4	22	16	12	14	0	0	0	31	48,4	31	31	0	12	38,7
11110020	§177,III,IV ÜBERF. ET QUALI.	14	0,0	5	35,7	3	4	2	5	0	0	0	7	50,0	7	7	0	1	14,3
1112**	-überfallart./Gruppe	16	0,0	2	12,5	3	4	5	4	0	0	0	6	37,5	14	14	0	12	85,7
11120000	§177,II NR.2 ÜBERFALL GRUPPE	16	0,0	2	12,5	3	4	5	4	0	0	0	6	37,5	14	14	0	12	85,7
1113**	-durch Gruppe	33	0,0	6	18,2	9	9	12	3	0	0	0	23	69,7	55	53	2	22	40,0
11130000	§ 177, II NR. 2 DURCH GRUPPEN	33	0,0	6	18,2	9	9	12	3	0	0	0	23	69,7	55	53	2	22	40,0
1114**	-sonst.ST nach §177 II-IV	696	0,1	83	11,9	257	227	127	83	2	4	0	632	90,8	615	611	4	220	35,8
11140000	§177,II Nr.1,III,IV SONST. ST.	5	0,0	1	20,0	1	2	1	1	0	0	0	5	100,0	5	5	0	2	40,0
11140010	§ 177,II STGB SONST. STRAFTAT	638	0,1	77	12,1	238	209	114	76	1	2	0	577	90,4	562	558	4	202	35,9
11140020	§177,III,IV SONST. ST. QUALI.	53	0,0	5	9,4	18	16	12	6	1	2	0	50	94,3	51	51	0	16	31,4
1120**	- sonst. sexuelle Nötigung	541	0,1	91	16,8	200	219	79	40	3	1	0	436	80,6	448	444	4	158	35,3
11200000	SEX.N. - SONST.§177(1,5)STGB	541	0,1	91	16,8	200	219	79	40	3	1	0	436	80,6	448	444	4	158	35,3
1130**	- Sex. Mißb. v. Schutzbef.	125	0,0	4	3,2	54	52	11	7	1	0	0	123	98,4	107	105	2	15	14,0
1130##	- Sex. Mißb. v. Schutzbef.	63	0,0	3	4,8	28	22	10	3	0	0	0	62	98,4	54	54	0	7	13,0
11301*	- Sex. Mißb. v. Schutzbef.	46	0,0	3	6,5	24	13	7	2	0	0	0	45	97,8	39	39	0	6	15,4
11301001	SEX.M. SCHUTZBEF. - U16	20	0,0	1	5,0	11	5	3	1	0	0	0	19	95,0	16	16	0	2	12,5

Schlüsselzahl der Tat	Straftaten	Erfasste Fälle	% Anteil an allen Taten	von Spalte 3 Versuche Fälle		Tatort					Mit Schußwaffe		Aufklärung		Gesamtzahl der ermitt. Tatverd.	von SPALTE 16				
						bis 20.000 Einw.	20.000 bis 100.000 Einw.	100.000 bis 500.000 Einw.	500.000 und mehr Einw.	unbekannt	gedroht	geschoss.	Fälle	in %		männl.	weibl.	Nichtdeutsche Tatverdächtige		
																		Anzahl	in %	
1	2	3	4	5	6	7	8	9	10	11	12	13	14	15	16	17	18	19	20	
11301002	SEX.M. SCHUTZBEF. - ABH.M. U18	19	0,0	2	10,5	10	5	3	1	0	0	0	0	19	100,0	16	16	0	2	12,5
11301003	SEX.M. SCHUTZBEF. - E.KIND U18	7	0,0	0	0,0	3	3	1	0	0	0	0	7	100,0	7	7	0	2	28,6	
11302000	SM GEFANG./VERWAHRTE AB 14	1	0,0	0	0,0	0	1	0	0	0	0	0	1	100,0	1	1	0	0	0,0	
11304000	SM AUSN. BER./BETR.VERH.AB 14	16	0,0	0	0,0	4	8	3	1	0	0	0	16	100,0	14	14	0	1	7,1	
1131**	-zum Nachteil v. Kindern	62	0,0	1	1,6	26	30	1	4	1	0	0	61	98,4	55	53	2	8	14,5	
11311*	-SM Schutzbef. Kinder	60	0,0	1	1,7	24	30	1	4	1	0	0	59	98,3	53	51	2	7	13,2	
11311001	SM SCHUTZBEF.- U14	23	0,0	0	0,0	8	14	0	1	0	0	0	22	95,7	17	15	2	1	5,9	
11311002	SM SCHUTZBEF.- ABH.MISSBR. U1	12	0,0	0	0,0	5	7	0	0	0	0	0	12	100,0	11	11	0	2	18,2	
11311003	SM SCHUTZBEF.- E.KIND U14	25	0,0	1	4,0	11	9	1	3	1	0	0	25	100,0	25	25	0	4	16,0	
11313000	SM AUSNUTZ. AMT VON KINDERN	1	0,0	0	0,0	1	0	0	0	0	0	0	1	100,0	1	1	0	1	100,0	
11314000	SM AUSN. BER./BETR.VERH. KIND	1	0,0	0	0,0	1	0	0	0	0	0	0	1	100,0	1	1	0	0	0,0	
1300**	- Sexueller Mißbrauch	2178	0,4	46	2,1	873	736	390	178	1	0	0	1602	73,6	1450	1405	45	313	21,6	
1310**	- S. M. von Kindern	1107	0,2	37	3,3	506	337	194	69	1	0	0	910	82,2	846	812	34	172	20,3	
13101000	SM KIND-SEX.HANDL. §176(5)	10	0,0	0	0,0	5	2	2	1	0	0	0	8	80,0	9	8	1	1	11,1	
1311**	-sex. Handlg. §176 I u II	475	0,1	29	6,1	200	165	76	33	1	0	0	430	90,5	417	405	12	97	23,3	
13110000	SM KIND-SEX.HANDL. §176(1,2)	475	0,1	29	6,1	200	165	76	33	1	0	0	430	90,5	417	405	12	97	23,3	
1312**	-exh./sex.Hdlg. §176 IV 1	237	0,0	4	1,7	91	67	62	17	0	0	0	120	50,6	107	103	4	24	22,4	
13120000	- EXH/SEX HANDL. VOR KINDERN	237	0,0	4	1,7	91	67	62	17	0	0	0	120	50,6	107	103	4	24	22,4	
1313**	-sex. Hdlg. §176 IV 2	19	0,0	1	5,3	12	6	1	0	0	0	0	16	84,2	15	14	1	1	6,7	
13130000	SM KIND-SEX.HANDL. §176(4)NR.2	19	0,0	1	5,3	12	6	1	0	0	0	0	16	84,2	15	14	1	1	6,7	
1314**	-Einwirken §176 IV 3	121	0,0	0	0,0	67	29	18	7	0	0	0	98	81,0	99	92	7	17	17,2	
13140000	SM KIND-EINWIRKEN KIND	121	0,0	0	0,0	67	29	18	7	0	0	0	98	81,0	99	92	7	17	17,2	
1315**	-Vollzug des Beischlafes	213	0,0	3	1,4	113	58	31	11	0	0	0	208	97,7	191	183	8	31	16,2	
13150000	SSMK - BEISCHLAF/SEX. HANDL.	213	0,0	3	1,4	113	58	31	11	0	0	0	208	97,7	191	183	8	31	16,2	
1316**	-Herst/Verbr porn Schrifte	8	0,0	0	0,0	5	1	2	0	0	0	0	8	100,0	6	6	0	1	16,7	
13160000	SSMK - HERST./VERBR. PORNOSC	8	0,0	0	0,0	5	1	2	0	0	0	0	8	100,0	6	6	0	1	16,7	
1317**	-sonst. M. schwer §176a	24	0,0	0	0,0	13	9	2	0	0	0	0	22	91,7	36	35	1	5	13,9	
13170000	SCHW.SM §176A,I,II NR.2,3,V	3	0,0	0	0,0	2	1	0	0	0	0	0	1	33,3	1	1	0	1	100,0	
13170001	SSMK - GEMEINSCHAFTLICH	8	0,0	0	0,0	3	5	0	0	0	0	0	8	100,0	22	21	1	3	13,6	
13170002	SSMK - GEFahr GESUNDH/ENTW	8	0,0	0	0,0	4	3	1	0	0	0	0	8	100,0	8	8	0	1	12,5	
13170003	SSMK - SCHW.KPL.MISSH./TODGE	2	0,0	0	0,0	2	0	0	0	0	0	0	2	100,0	2	2	0	0	0,0	
13170004	SSMK - D. EINSCHL. VORBESTR.	3	0,0	0	0,0	2	0	1	0	0	0	0	3	100,0	3	3	0	0	0,0	
1320**	- Exhib.Handl./Err.ö.Ärger.	873	0,2	0	0,0	272	338	170	93	0	0	0	503	57,6	424	418	6	82	19,3	
13201000	EXHIBITIONISTISCHE HANDLUNG	757	0,1	0	0,0	221	302	151	83	0	0	0	408	53,9	337	337	0	69	20,5	
13202000	ERREGUNG ÖFFENTL. ÄRGERNIS	116	0,0	0	0,0	51	36	19	10	0	0	0	95	81,9	96	90	6	15	15,6	
1330**	- Sex. M. v. Jugendlichen	64	0,0	3	4,7	38	18	4	4	0	0	0	61	95,3	59	56	3	19	32,2	
13300000	SEX. MISSBRAUCH JUGENDLICHE	64	0,0	3	4,7	38	18	4	4	0	0	0	61	95,3	59	56	3	19	32,2	

Schlüsselzahl der Tat	Straftaten	Erfasste Fälle	% Anteil an allen Taten	von Spalte 3 Versuche		Tatort					Mit Schußwaffe		Aufklärung		Gesamtzahl der ermitt. Tatverd.	von SPALTE 16			
						bis 20.000 Einw.	20.000 bis 100.000 Einw.	100.000 bis 500.000 Einw.	500.000 und mehr Einw.	unbekannt	gedroht	geschoss.	Fälle	in %		männl.	weibl.	Nichtdeutsche Tatverdächtige	
																		Anzahl	in %
1	2	3	4	5	6	7	8	9	10	11	12	13	14	15	16	17	18	19	20
1340**	- Sex. M. Widerstandsunföh.	134	0,0	6	4,5	57	43	22	12	0	0	0	128	95,5	157	155	2	49	31,2
13400000	SEX.MISSBR.WIDERSTANDSUNF.	134	0,0	6	4,5	57	43	22	12	0	0	0	128	95,5	157	155	2	49	31,2
1400**	- Ausnutzung sex. Neigungen	1101	0,2	1	0,1	408	333	164	141	55	0	0	974	88,5	900	756	144	148	16,4
1400##	- Prostitution	153	0,0	0	0,0	25	19	15	93	1	0	0	152	99,3	90	5	85	53	58,9
14001001	AUSÜBEN VERBOT. PROSTITUTIO	150	0,0	0	0,0	24	17	15	93	1	0	0	149	99,3	86	4	82	52	60,5
14002001	JUGENDGEFÄHRDENDE PROSTIT	3	0,0	0	0,0	1	2	0	0	0	0	0	3	100,0	4	1	3	1	25,0
1410**	- Förd.sex.H.Minderj./Pros.	9	0,0	1	11,1	3	2	3	1	0	0	0	9	100,0	13	9	4	4	30,8
1411**	-Förder.sex.Handl.Minderj.	6	0,0	1	16,7	2	2	2	0	0	0	0	6	100,0	6	4	2	2	33,3
14110000	FÖRD. SEX.HANDL.MINDERJ.	6	0,0	1	16,7	2	2	2	0	0	0	0	6	100,0	6	4	2	2	33,3
1412**	-Ausbeut v Prostituierten	3	0,0	0	0,0	1	0	1	1	0	0	0	3	100,0	7	5	2	2	28,6
14120000	AUSBEUTUNG PROSTITUIERTE	3	0,0	0	0,0	1	0	1	1	0	0	0	3	100,0	7	5	2	2	28,6
1420**	- Zuhälterei	18	0,0	0	0,0	3	6	6	2	1	0	0	18	100,0	40	36	4	25	62,5
14200000	ZUHÄLTEREI	18	0,0	0	0,0	3	6	6	2	1	0	0	18	100,0	40	36	4	25	62,5
1430**	- Verbr. pornograf. Schrift	921	0,2	0	0,0	377	306	140	45	53	0	0	795	86,3	757	706	51	66	8,7
1430##	- Verbr pornogr. Schriften	115	0,0	0	0,0	54	34	18	7	2	0	0	100	87,0	96	86	10	17	17,7
14301*	- Verbr. pornograf. Schrift	74	0,0	0	0,0	36	18	14	5	1	0	0	64	86,5	67	59	8	11	16,4
14301000	VERBREITUNG PORNOGR.SCHRIF	34	0,0	0	0,0	19	9	4	2	0	0	0	28	82,4	28	26	2	2	7,1
14301070	... - INTERNET	40	0,0	0	0,0	17	9	10	3	1	0	0	36	90,0	39	33	6	9	23,1
14302*	- Gewaltporno/Tierporno	18	0,0	0	0,0	7	6	2	2	1	0	0	14	77,8	13	12	1	1	7,7
14302001	VERBR. GEW.PORNOGR. SCHRIFT	1	0,0	0	0,0	1	0	0	0	0	0	0	0	0,0	0	0	0	0	0,0
14302002	VERBR. TIERPORNOGR. SCHRIFT	10	0,0	0	0,0	4	4	1	1	0	0	0	9	90,0	8	7	1	1	12,5
14302071	VERBR. GEW.PGR. SCHR. INTERN	3	0,0	0	0,0	2	1	0	0	0	0	0	3	100,0	3	3	0	0	0,0
14302072	VERBR. TIERPGR. SCHR. INTERNE	4	0,0	0	0,0	2	0	0	1	1	0	0	2	50,0	2	2	0	0	0,0
14303001	VERBR.PGR.DARBIETUNG MEDIEN	23	0,0	0	0,0	11	10	2	0	0	0	0	22	95,7	16	15	1	5	31,3
1431**	-Verbr.porn.Schr.Pers.u.18	97	0,0	0	0,0	41	20	27	8	1	0	0	78	80,4	86	77	9	10	11,6
14310000	VERBR. PORNOGR. SCHRIFTEN U	75	0,0	0	0,0	29	17	23	5	1	0	0	63	84,0	71	63	8	8	11,3
14310070	... - INTERNET	22	0,0	0	0,0	12	3	4	3	0	0	0	15	68,2	15	14	1	2	13,3
1432**	-Verbr. kindpgr. Gew./B.	6	0,0	0	0,0	2	4	0	0	0	0	0	1	16,7	1	1	0	0	0,0
14320000	VERBR.KINDPGR.SCHRIFTEN BAN	2	0,0	0	0,0	2	0	0	0	0	0	0	1	50,0	1	1	0	0	0,0
14320070	... - INTERNET	4	0,0	0	0,0	0	4	0	0	0	0	0	0	0,0	0	0	0	0	0,0
1433**	-Besitz/Versch.v.Kinderpo.	386	0,1	0	0,0	168	129	67	20	2	0	0	376	97,4	357	344	13	24	6,7
14330000	VERBR.KINDPGR.SCHRIFTEN BES	212	0,0	0	0,0	91	73	38	10	0	0	0	208	98,1	198	189	9	15	7,6
14330070	... - INTERNET	174	0,0	0	0,0	77	56	29	10	2	0	0	168	96,6	167	163	4	9	5,4
1434**	-Verbreit.v.Kinderporno.	221	0,0	0	0,0	70	79	19	7	46	0	0	154	69,7	152	145	7	5	3,3
14340000	VERBR.KINDPGR.SCHRIFTEN VER	91	0,0	0	0,0	33	47	9	2	0	0	0	77	84,6	79	75	4	3	3,8
14340070	... - INTERNET	130	0,0	0	0,0	37	32	10	5	46	0	0	77	59,2	74	71	3	2	2,7
1435**	-Verbr. jgdpgr. Gew./Bande	2	0,0	0	0,0	2	0	0	0	0	0	0	0	0,0	0	0	0	0	0,0

Schlüsselzahl der Tat	Straftaten	Erfasste Fälle	% Anteil an allen Taten	von Spalte 3 Versuche		Tatort					Mit Schußwaffe		Aufklärung		Gesamtzahl der ermitt. Tatverd.	von SPALTE 16			
						bis 20.000 Einw.	20.000 bis 100.000 Einw.	100.000 bis 500.000 Einw.	500.000 und mehr Einw.	unbekannt	gedroht	geschoss.	Fälle	in %		männl.	weibl.	Nichtdeutsche Tatverdächtige	
																		Anzahl	in %
1	2	3	4	5	6	7	8	9	10	11	12	13	14	15	16	17	18	19	20
14350000	VERBR.JGDPGR.SCHRIFTEN BANI	1	0,0	0	0,0	1	0	0	0	0	0	0	0	0,0	0	0	0	0	0,0
14350070	... - INTERNET	1	0,0	0	0,0	1	0	0	0	0	0	0	0	0,0	0	0	0	0	0,0
1436**	-Besitz/Versch.v.Jugendpo.	65	0,0	0	0,0	29	27	7	1	1	0	0	61	93,8	64	58	6	6	9,4
14360000	VERBR.JGDPGR.SCHRIFTEN BESI	53	0,0	0	0,0	22	23	6	1	1	0	0	50	94,3	53	47	6	6	11,3
14360070	... - INTERNET	12	0,0	0	0,0	7	4	1	0	0	0	0	11	91,7	11	11	0	0	0,0
1437**	-Verbreit.v.Jugendporno.	29	0,0	0	0,0	11	13	2	2	1	0	0	25	86,2	26	20	6	4	15,4
14370000	VERBR.JGDPGR.SCHRIFTEN VERI	21	0,0	0	0,0	7	12	1	1	0	0	0	20	95,2	21	15	6	4	19,0
14370070	... - INTERNET	8	0,0	0	0,0	4	1	1	1	1	0	0	5	62,5	5	5	0	0	0,0
2000**	Rohheit/persönl. Freiheit	74429	13,0	3713	5,0	24696	25604	15625	8462	42	350	92	65980	88,6	61434	51257	10177	17716	28,8
2100**	- Raub/räub.Erpress./räub.Ang	3249	0,6	684	21,1	662	1195	921	469	2	235	8	1934	59,5	2639	2426	213	1028	39,0
2100##	- Raub/räub.Erpress./räub.Ang	1201	0,2	234	19,5	226	448	309	218	0	32	2	870	72,4	1121	1008	113	462	41,2
21001000	RAUB	222	0,0	38	17,1	30	75	70	47	0	1	0	113	50,9	172	155	17	77	44,8
21002000	SCHWERER RAUB	76	0,0	17	22,4	15	30	19	12	0	13	1	41	53,9	98	93	5	29	29,6
21004000	RÄUBERISCHER DIEBSTAHL	610	0,1	47	7,7	93	249	158	110	0	3	0	468	76,7	537	461	76	211	39,3
21005000	RÄUBERISCHE ERPRESSUNG	293	0,1	132	45,1	88	94	62	49	0	15	1	248	84,6	335	320	15	154	46,0
2110**	- auf Geldinstitute u.Postst	59	0,0	11	18,6	40	7	8	3	1	37	0	54	91,5	43	39	4	13	30,2
2111**	-auf Geldinstitute	51	0,0	11	21,6	32	7	8	3	1	31	0	51	100,0	37	36	1	13	35,1
21111000	RAUB AUF GELDINSTITUT	5	0,0	1	20,0	3	0	1	1	0	3	0	1	20,0	2	2	0	2	100,0
21112000	SCHW. RAUB GELDINSTITUT	20	0,0	4	20,0	11	3	5	0	1	13	0	21	105,0	13	12	1	5	38,5
21115000	RÄUB. ERPRESSUNG GELDINSTIT	26	0,0	6	23,1	18	4	2	2	0	15	0	29	111,5	24	24	0	7	29,2
2112**	-auf Postfilialen	1	0,0	0	0,0	1	0	0	0	0	1	0	0	0,0	0	0	0	0	0,0
21122000	SCHW. RAUB POSTFILIALE	1	0,0	0	0,0	1	0	0	0	0	1	0	0	0,0	0	0	0	0	0,0
2113**	-auf Postagenturen	7	0,0	0	0,0	7	0	0	0	0	5	0	3	42,9	6	3	3	0	0,0
21131000	RAUB AUF POSTAGENTUR	1	0,0	0	0,0	1	0	0	0	0	0	0	0	0,0	0	0	0	0	0,0
21132000	SCHW. RAUB AUF POSTAGENTUR	2	0,0	0	0,0	2	0	0	0	0	1	0	1	50,0	1	1	0	0	0,0
21135000	RÄUB. ERPRESSUNG POSTAGENT	4	0,0	0	0,0	4	0	0	0	0	4	0	2	50,0	5	2	3	0	0,0
2120**	- auf sonst.Zahlst/Geschäft	323	0,1	72	22,3	97	129	71	26	0	129	4	187	57,9	232	215	17	98	42,2
2120##	- auf sonst.Zahlst/Geschäft	156	0,0	43	27,6	43	53	44	16	0	61	3	87	55,8	113	109	4	44	38,9
21201000	RAUB AUF ZAHLSTELLE, GESCHÄ	22	0,0	6	27,3	3	9	5	5	0	0	0	12	54,5	20	19	1	9	45,0
21202000	SCHW. RAUB ZAHLST./GESCHÄFT	85	0,0	23	27,1	29	21	31	4	0	36	1	47	55,3	64	61	3	25	39,1
21205000	RÄUB. ERPRESSUNG ZAHLST/GE	49	0,0	14	28,6	11	23	8	7	0	25	2	28	57,1	36	36	0	14	38,9
2121**	-auf Spielhallen	88	0,0	19	21,6	21	44	17	6	0	32	0	45	51,1	73	63	10	45	61,6
21211000	RAUB AUF SPIELHALLE/-KASINO	15	0,0	6	40,0	5	9	1	0	0	2	0	9	60,0	13	10	3	6	46,2
21212000	SCHW. RAUB SPIELHALLE/-KASIN	44	0,0	8	18,2	11	20	12	1	0	18	0	25	56,8	52	45	7	33	63,5
21215000	RÄUB. ERPR. SPIELHALLE/-KASIN	29	0,0	5	17,2	5	15	4	5	0	12	0	11	37,9	13	13	0	7	53,8
2122**	-auf Tankstellen	79	0,0	10	12,7	33	32	10	4	0	36	1	55	69,6	67	63	4	23	34,3
21221000	RAUB AUF TANKSTELLE	7	0,0	1	14,3	5	1	0	1	0	2	0	3	42,9	6	5	1	0	0,0

Schlüsselzahl der Tat	Straftaten	Erfasste Fälle	% Anteil an allen Taten	von Spalte 3 Versuche Fälle		Tatort					Mit Schußwaffe		Aufklärung		Gesamtzahl der ermitt. Tatverd.	von SPALTE 16				
						bis 20.000 Einw.	20.000 bis 100.000 Einw.	100.000 bis 500.000 Einw.	500.000 und mehr Einw.	unbekannt	gedroht	geschoss.	Fälle	in %		männl.	weibl.	Nichtdeutsche Tatverdächtige		
																		Anzahl	in %	
1	2	3	4	5	6	7	8	9	10	11	12	13	14	15	16	17	18	19	20	
21222000	SCHW. RAUB AUF TANKSTELLE	34	0,0	5	14,7	12	16	5	1	0	19	0	1	29	85,3	38	36	2	16	42,1
21225000	RÄUB. ERPRESSUNG TANKSTELLE	38	0,0	4	10,5	16	15	5	2	0	15	0	23	60,5	31	30	1	9	29,0	
2130**	- auf Geld- u. Werttransporte	6	0,0	1	16,7	3	1	1	1	0	2	0	4	66,7	6	6	0	0	0,0	
2131**	- auf Geld- u. Kassenboten	6	0,0	1	16,7	3	1	1	1	0	2	0	4	66,7	6	6	0	0	0,0	
21311000	RAUB AUF GELD- UND KASSENBC	3	0,0	0	0,0	0	1	1	1	0	0	0	1	33,3	1	1	0	0	0,0	
21312000	SCHW. RAUB GELD-/KASSENBOT	3	0,0	1	33,3	3	0	0	0	0	2	0	3	100,0	5	5	0	0	0,0	
2140**	- auf Kraftfahrer §316a	24	0,0	6	25,0	4	12	2	6	0	3	0	14	58,3	26	25	1	8	30,8	
2140##	- auf Kraftfahrer §316a	6	0,0	2	33,3	2	2	0	2	0	0	0	1	16,7	2	2	0	1	50,0	
21407900	RÄUB. ANGRIFF KRAFT-/MITFAHR	6	0,0	2	33,3	2	2	0	2	0	0	0	1	16,7	2	2	0	1	50,0	
2141**	-Beraubung v. Taxifahrern	18	0,0	4	22,2	2	10	2	4	0	3	0	13	72,2	24	23	1	7	29,2	
21410000	RÄUB. ANGRIFF AUF TAXIFÄHRER	18	0,0	4	22,2	2	10	2	4	0	3	0	13	72,2	24	23	1	7	29,2	
2150**	- Zechanschlusraub	6	0,0	0	0,0	0	2	4	0	0	0	0	1	16,7	5	5	0	1	20,0	
21501000	RAUB - ZECHANSCHLUSSRAUB	5	0,0	0	0,0	0	2	3	0	0	0	0	1	20,0	5	5	0	1	20,0	
21502000	SCHW. RAUB ZECHANSCHLUSSR/	1	0,0	0	0,0	0	0	1	0	0	0	0	0	0,0	0	0	0	0	0,0	
2160**	- Handtaschenraub	282	0,0	62	22,0	24	111	115	32	0	2	0	109	38,7	138	135	3	43	31,2	
21601000	RAUB - HANDTASCHENRAUB	266	0,0	61	22,9	24	104	107	31	0	0	0	99	37,2	124	121	3	38	30,6	
21602000	SCHW. HANDTASCHENRAUB	15	0,0	1	6,7	0	7	7	1	0	2	0	9	60,0	16	16	0	5	31,3	
21605000	RÄUB. ERPRESSUNG HANDTASCH	1	0,0	0	0,0	0	0	1	0	0	0	0	1	100,0	2	2	0	1	50,0	
2170**	- sonst.Raubüberf. Straße pp	1196	0,2	270	22,6	214	441	368	173	0	20	1	578	48,3	1000	938	62	404	40,4	
21701000	SONST. RAUB AUF STR/WEG/PL	715	0,1	112	15,7	109	264	230	112	0	1	0	296	41,4	536	500	36	230	42,9	
21702000	SONST. SCHW. RAUB STR/WEG/PI	108	0,0	23	21,3	20	39	36	13	0	8	1	47	43,5	107	104	3	36	33,6	
21705000	SONST. RÄUB.E. AUF STR/WEG/PI	373	0,1	135	36,2	85	138	102	48	0	11	0	235	63,0	408	385	23	172	42,2	
2180**	- Raub zur Erlangung v BtM	13	0,0	4	30,8	3	5	4	0	1	0	0	9	69,2	15	15	0	8	53,3	
21801000	RAUB ZUR ERLANGUNG VON BTM	5	0,0	0	0,0	0	4	1	0	0	0	0	2	40,0	6	6	0	3	50,0	
21802000	SCHW. RAUB ZUR ERL. VON BTM	3	0,0	0	0,0	0	0	3	0	0	0	0	3	100,0	6	6	0	4	66,7	
21805000	RÄUB. ERPR. ERLANGUNG BTM	5	0,0	4	80,0	3	1	0	0	1	0	0	4	80,0	3	3	0	1	33,3	
2190**	- Raubüberfälle in Wohnungen	139	0,0	24	17,3	51	39	39	10	0	10	1	108	77,7	178	163	15	50	28,1	
21901000	RAUB IN WOHNUNG	60	0,0	9	15,0	20	14	20	6	0	1	0	43	71,7	58	51	7	14	24,1	
21902000	SCHWERER RAUB IN WOHNUNG	32	0,0	5	15,6	15	8	9	0	0	6	1	21	65,6	46	44	2	14	30,4	
21905000	RÄUBER. ERPRESSUNG IN WOHN	47	0,0	10	21,3	16	17	10	4	0	3	0	44	93,6	74	68	6	22	29,7	
2200**	- Körperverletzung	55533	9,7	2678	4,8	18079	19104	11764	6580	6	19	82	49766	89,6	48452	40231	8221	13957	28,8	
2210**	- KV mit Todesfolge	7	0,0	0	0,0	2	0	2	3	0	0	0	8	114,3	11	10	1	2	18,2	
22101000	KÖRPERVERLETZUNG M. TODESF	7	0,0	0	0,0	2	0	2	3	0	0	0	8	114,3	11	10	1	2	18,2	
2220**	- gefährliche/schwere KV	14721	2,6	1278	8,7	4421	4996	3553	1751	0	13	80	12177	82,7	16624	14404	2220	5406	32,5	
2220##	- gefährliche/schwere KV	8128	1,4	841	10,3	2670	2732	1779	947	0	3	46	7159	88,1	9272	7898	1374	3019	32,6	
22201000	GEF. KÖRPERVERL. SONST. ÖRTL	5	0,0	0	0,0	0	2	2	1	0	1	0	4	80,0	4	4	0	3	75,0	
22201*	- gefährliche KV	8095	1,4	837	10,3	2656	2721	1775	943	0	3	46	7127	88,0	9227	7861	1366	3004	32,6	

Schlüsselzahl der Tat	Straftaten	Erfasste Fälle	% Anteil an allen Taten	von Spalte 3 Versuche Fälle		Tatort					Mit Schußwaffe		Aufklärung		Gesamtzahl der ermitt. Tatverd.	von SPALTE 16			
						bis 20.000 Einw.	20.000 bis 100.000 Einw.	100.000 bis 500.000 Einw.	500.000 und mehr Einw.	unbekannt	gedroht	geschoss.	Fälle	in %		männl.	weibl.	Nichtdeutsche Tatverdächtige	
																		Anzahl	in %
1	2	3	4	5	6	7	8	9	10	11	12	13	14	15	16	17	18	19	20
22201011	GKV DURCH VERGIFTUNG	167	0,0	11	6,6	57	49	44	17	0	0	0	54	32,3	64	43	21	13	20,3
22201012	GKV WAFFE/GEFÄHRL.WERKZEUG	4561	0,8	733	16,1	1522	1525	1011	503	0	1	44	4135	90,7	4219	3424	795	1391	33,0
22201013	GKV HINTERLISTIGER ÜBERFALL	271	0,0	15	5,5	90	81	55	45	0	0	0	225	83,0	247	233	14	67	27,1
22201014	GKV GEMEINSAM BEGANGEN	1948	0,3	22	1,1	589	661	433	265	0	0	2	1593	81,8	3751	3261	490	1252	33,4
22201015	GKV LEBENSGEFÄHRDENDE BEH.	1143	0,2	56	4,9	398	403	230	112	0	1	0	1116	97,6	1140	1073	67	349	30,6
22202000	SCHWERE KÖRPERVERLETZUNG	31	0,0	4	12,9	13	11	4	3	0	0	0	30	96,8	35	27	8	8	22,9
22203000	... - BETEILIGUNG SCHLÄGEREI	2	0,0	0	0,0	1	0	0	1	0	0	0	2	100,0	11	11	0	7	63,6
2221**	-auf Straßen/Wegen/Plätzen	6593	1,2	437	6,6	1751	2264	1774	804	0	10	34	5018	76,1	7935	7044	891	2564	32,3
22211000	GKV AUF STRAßEN/WEGE/PLÄTZE	1908	0,3	161	8,4	492	576	600	240	0	3	2	1558	81,7	1845	1655	190	545	29,5
22211*	- gef. KV Str/Weg/Platz	6563	1,1	435	6,6	1740	2252	1768	803	0	10	34	4992	76,1	7900	7010	890	2544	32,2
22211011	... - DURCH VERGIFTUNG	18	0,0	0	0,0	4	6	6	2	0	0	1	9	50,0	9	6	3	2	22,2
22211012	... - WAFFE/GEFÄHRL. WERKZEUG	1507	0,3	228	15,1	411	502	397	197	0	3	30	1207	80,1	1367	1226	141	447	32,7
22211013	... - HINTERLISTIGER ÜBERFALL	195	0,0	7	3,6	57	74	41	23	0	0	0	135	69,2	176	159	17	56	31,8
22211014	... - GEMEINSAM BEGANGEN	2573	0,4	28	1,1	661	963	652	297	0	3	1	1769	68,8	4408	3871	537	1468	33,3
22211015	... - LEBENSGEFÄHRD. BEHANDL.	362	0,1	11	3,0	115	131	72	44	0	1	0	314	86,7	386	366	20	123	31,9
22212000	SCHWERE KV AUF STR/WEGE/PLÄTZE	28	0,0	2	7,1	11	10	6	1	0	0	0	24	85,7	33	32	1	12	36,4
22213000	... - BETEILIGUNG SCHLÄGEREI	2	0,0	0	0,0	0	2	0	0	0	0	0	2	100,0	11	11	0	11	100,0
2230**	- Misshandl. v Schutzbefohl.	339	0,1	1	0,3	127	93	59	59	1	0	0	337	99,4	359	222	137	125	34,8
2230##	- Misshandl. v Schutzbefohl.	91	0,0	0	0,0	37	30	9	15	0	0	0	91	100,0	93	60	33	32	34,4
22300100	MISSHANDLUNG VON SCHUTZBEF.	91	0,0	0	0,0	37	30	9	15	0	0	0	91	100,0	93	60	33	32	34,4
2231**	-Misshandlung v. Kindern	248	0,0	1	0,4	90	63	50	44	1	0	0	246	99,2	270	165	105	95	35,2
22310000	MISSHANDL. SCHUTZBEF. KINDEF	248	0,0	1	0,4	90	63	50	44	1	0	0	246	99,2	270	165	105	95	35,2
2240**	- (vorsätzliche leichte) KV	38228	6,7	1399	3,7	12541	13322	7792	4568	5	6	0	35183	92,0	32179	26710	5469	9080	28,2
22400000	KÖRPERVERLETZUNG	38228	6,7	1399	3,7	12541	13322	7792	4568	5	6	0	35183	92,0	32179	26710	5469	9080	28,2
2250**	- fahrlässige KV	2238	0,4	0	0,0	988	693	358	199	0	0	2	2061	92,1	2164	1445	719	278	12,8
22500000	... - FAHRLÄSSIGE KV	2238	0,4	0	0,0	988	693	358	199	0	0	2	2061	92,1	2164	1445	719	278	12,8
2300**	ST gg. die persönl. Freiheit	15647	2,7	351	2,2	5955	5305	2940	1413	34	96	2	14280	91,3	13823	11795	2028	4016	29,1
2310**	- Menschenr/Entz.Minderj.pp	119	0,0	8	6,7	51	50	13	5	0	0	0	118	99,2	138	66	72	65	47,1
2311**	- Menschenraub	2	0,0	1	50,0	1	1	0	0	0	0	0	1	50,0	1	1	0	1	100,0
23110000	MENSCHENRAUB	2	0,0	1	50,0	1	1	0	0	0	0	0	1	50,0	1	1	0	1	100,0
2312**	- Entziehung Minderjähr.	117	0,0	7	6,0	50	49	13	5	0	0	0	117	100,0	137	65	72	64	46,7
23120000	ENTZIEHUNG MINDERJÄHRIGER	117	0,0	7	6,0	50	49	13	5	0	0	0	117	100,0	137	65	72	64	46,7
2320**	- Freiheitsber/Nöt/Bedrohung	15466	2,7	339	2,2	5897	5234	2906	1396	33	93	2	14105	91,2	13601	11665	1936	3888	28,6
2321**	-Freiheitsberaubung	330	0,1	12	3,6	114	112	68	36	0	2	0	306	92,7	356	289	67	118	33,1
23210000	FREIHEITSBERAUBUNG	320	0,1	12	3,8	110	111	66	33	0	2	0	297	92,8	349	284	65	115	33,0
23210001	... - QUALIFIZIERUNG	10	0,0	0	0,0	4	1	2	3	0	0	0	9	90,0	10	6	4	3	30,0
2322**	-Nötigung	5049	0,9	327	6,5	2093	1624	901	428	3	6	0	4497	89,1	4942	4201	741	991	20,1

Schlüsselzahl der Tat	Straftaten	Erfasste Fälle	% Anteil an allen Taten	von Spalte 3 Versuche		Tatort					Mit Schußwaffe		Aufklärung		Gesamtzahl der ermitt. Tatverd.	von SPALTE 16			
						bis 20.000 Einw.	20.000 bis 100.000 Einw.	100.000 bis 500.000 Einw.	500.000 und mehr Einw.	unbekannt	gedroht	geschoss.	Fälle	in %		männl.	weibl.	Nichtdeutsche Tatverdächtige	
																		Anzahl	in %
1	2	3	4	5	6	7	8	9	10	11	12	13	14	15	16	17	18	19	20
23220100	NÖTIGUNG - IM STRAßENVERKEH	2917	0,5	33	1,1	1327	940	420	229	1	1	0	2564	87,9	2562	2317	245	447	17,4
23220200	NÖTIGUNG - ZUM EINGEHEN EHE	11	0,0	2	18,2	4	4	3	0	0	0	0	10	90,9	11	9	2	9	81,8
23227900	NÖTIGUNG	2075	0,4	282	13,6	749	665	465	194	2	5	0	1880	90,6	2345	1852	493	520	22,2
23227901	... - SEX.HANDL./SCHW.SCH.ABBR	46	0,0	10	21,7	13	15	13	5	0	0	0	43	93,5	49	47	2	18	36,7
2323**	-Bedrohung	8095	1,4	0	0,0	2893	2847	1581	750	24	85	2	7476	92,4	7151	6282	869	2503	35,0
23230000	BEDROHUNG	8095	1,4	0	0,0	2893	2847	1581	750	24	85	2	7476	92,4	7151	6282	869	2503	35,0
2324**	NACHSTELLEN	1992	0,3	0	0,0	797	651	356	182	6	0	0	1826	91,7	1639	1350	289	441	26,9
23241000	- Nachstellen §238(1) StGB	1985	0,3	0	0,0	795	648	354	182	6	0	0	1819	91,6	1633	1344	289	440	26,9
23242000	- Nachstellen §238(2) StGB	7	0,0	0	0,0	2	3	2	0	0	0	0	7	100,0	7	7	0	1	14,3
2330**	- erpresser. Menschenraub	15	0,0	1	6,7	4	10	0	1	0	2	0	16	106,7	22	19	3	14	63,6
2330##	- erpresser. Menschenraub	13	0,0	1	7,7	4	8	0	1	0	0	0	14	107,7	21	18	3	13	61,9
23307900	ERPRESSERISCHER MENSCHENF	13	0,0	1	7,7	4	8	0	1	0	0	0	14	107,7	21	18	3	13	61,9
2331**	-iVm Raub auf Geldinst. pp	2	0,0	0	0,0	0	2	0	0	0	2	0	2	100,0	1	1	0	1	100,0
23310000	... - RÜ AUF GELDINSTITUT/POST	2	0,0	0	0,0	0	2	0	0	0	2	0	2	100,0	1	1	0	1	100,0
2340**	- Geiselnahme	5	0,0	0	0,0	1	1	2	1	0	1	0	5	100,0	8	8	0	0	0,0
2340##	- Geiselnahme	5	0,0	0	0,0	1	1	2	1	0	1	0	5	100,0	8	8	0	0	0,0
23407900	GEISELNAHME	5	0,0	0	0,0	1	1	2	1	0	1	0	5	100,0	8	8	0	0	0,0
2360**	Menschenhandel sex. Ausb.	31	0,0	3	9,7	1	9	12	8	1	0	0	28	90,3	70	54	16	55	78,6
2361**	§232, I StGB sex. Ausbeutung	18	0,0	3	16,7	0	7	6	5	0	0	0	17	94,4	24	20	4	16	66,7
23610000	MENSCHENHANDEL SEX.AUSBEU	18	0,0	3	16,7	0	7	6	5	0	0	0	17	94,4	24	20	4	16	66,7
2364**	§232,III Nr.3 gewerbsm./Bande	4	0,0	0	0,0	1	1	0	1	1	0	0	4	100,0	35	26	9	28	80,0
23640000	... - GEWERBS-/BANDENMÄßIG	4	0,0	0	0,0	1	1	0	1	1	0	0	4	100,0	35	26	9	28	80,0
2365**	§232, IV - Droh./Gew./List	9	0,0	0	0,0	0	1	6	2	0	0	0	7	77,8	11	8	3	11	100,0
23650000	... - ANWEND. GEWALT/DROH/LIST	9	0,0	0	0,0	0	1	6	2	0	0	0	7	77,8	11	8	3	11	100,0
2370**	Menschenhandel Ausn. Arbeitsk.	2	0,0	0	0,0	0	0	2	0	0	0	0	2	100,0	2	1	1	1	50,0
2371**	§233,I StGB Ausn. Arbeitskr.	2	0,0	0	0,0	0	0	2	0	0	0	0	2	100,0	2	1	1	1	50,0
23710000	MENSCHENHANDEL AUSBEUT. AF	2	0,0	0	0,0	0	0	2	0	0	0	0	2	100,0	2	1	1	1	50,0
2380**	Förderung Menschenhandel	9	0,0	0	0,0	1	1	5	2	0	0	0	6	66,7	7	5	2	6	85,7
2381**	§233a, I StGB i.V.m. §232 StGB	6	0,0	0	0,0	1	0	3	2	0	0	0	3	50,0	3	3	0	3	100,0
23810000	FÖRD. MENSCHENH.SEX.AUSBEU	6	0,0	0	0,0	1	0	3	2	0	0	0	3	50,0	3	3	0	3	100,0
2382**	§233a, I StGB i.V.m. §233 StGB	1	0,0	0	0,0	0	0	1	0	0	0	0	1	100,0	2	1	1	2	100,0
23820000	FÖRD.MENSCHENH.AUSBEUT. AR	1	0,0	0	0,0	0	0	1	0	0	0	0	1	100,0	2	1	1	2	100,0
2383**	§233a,II StGB i.V.m. §232 StGB	1	0,0	0	0,0	0	1	0	0	0	0	0	1	100,0	1	1	0	1	100,0
23830000	FMHSA-§233a,II i.V.m. §232StGB	1	0,0	0	0,0	0	1	0	0	0	0	0	1	100,0	1	1	0	1	100,0
2384**	§233a,II StGB i.V.m. §233 StGB	1	0,0	0	0,0	0	0	1	0	0	0	0	1	100,0	1	0	1	0	0,0
23840000	FMHAA-§233a,II i.V.m. §233StGB	1	0,0	0	0,0	0	0	1	0	0	0	0	1	100,0	1	0	1	0	0,0
3*****	Diebst. ohne erschw. Umstände	124971	21,8	1985	1,6	34016	48113	30957	11753	132	0	0	57175	45,8	50733	32418	18315	14380	28,3

Schlüsselzahl der Tat	Straftaten	Erfasste Fälle	% Anteil an allen Taten	von Spalte 3 Versuche Fälle		Tatort					Mit Schußwaffe		Aufklärung		Gesamtzahl der ermitt. Tatverd.	von SPALTE 16			
						bis 20.000 Einw.	20.000 bis 100.000 Einw.	100.000 bis 500.000 Einw.	500.000 und mehr Einw.	unbekannt	gedroht	geschoss.	Fälle	in %		männl.	weibl.	Nichtdeutsche Tatverdächtige	
																		Anzahl	in %
1	2	3	4	5	6	7	8	9	10	11	12	13	14	15	16	17	18	19	20
3000##	- Diebstahl	34444	6,0	570	1,7	12393	12446	6596	2946	63	0	0	8719	25,3	8948	7108	1840	2296	25,7
30001000	D - DIEBSTAHL	29161	5,1	398	1,4	10486	10679	5513	2423	60	0	0	5823	20,0	6119	4899	1220	1560	25,5
30001002	D - BEISCHLAFDIEBSTAHL	38	0,0	1	2,6	3	6	11	18	0	0	0	28	73,7	27	9	18	19	70,4
30001003	D - EINMIETEDIEBSTAHL	4	0,0	0	0,0	2	1	1	0	0	0	0	4	100,0	4	2	2	1	25,0
30001007	D - WÄSCHEDIEBSTAHL	20	0,0	1	5,0	8	11	0	1	0	0	0	6	30,0	3	3	0	0	0,0
30001009	D - TRICKDIEBSTAHL	914	0,2	74	8,1	239	377	208	89	1	0	0	103	11,3	111	83	28	74	66,7
30001021	D - DURCH ANHALTER/MITFAHREI	32	0,0	0	0,0	6	21	4	1	0	0	0	17	53,1	19	17	2	4	21,1
30001023	D - DURCH FALSCHER BEAMTE/U.A	13	0,0	1	7,7	2	8	3	0	0	0	0	3	23,1	3	2	1	1	33,3
30001025	D - DURCH HAUSIERER/BETTLER	9	0,0	1	11,1	7	2	0	0	0	0	0	3	33,3	2	1	1	1	50,0
30001028	D - DURCH WERBER/REISENDEN	8	0,0	1	12,5	3	3	2	0	0	0	0	6	75,0	6	6	0	3	50,0
30001031	D - AN MITFAHRER	6	0,0	0	0,0	4	1	0	1	0	0	0	3	50,0	3	3	0	1	33,3
30001032	D - LADUNGSDIEBSTAHL	26	0,0	3	11,5	8	10	3	5	0	0	0	2	7,7	2	2	0	2	100,0
30001060	D - IN/AUS KIRCHE/KAPELLE	105	0,0	6	5,7	43	31	25	6	0	0	0	22	21,0	26	22	4	5	19,2
30002000	D - HAUS- UND FAMILIEND.	655	0,1	4	0,6	303	198	100	54	0	0	0	632	96,5	607	397	210	135	22,2
30003000	D - D. GERINGWERT. SACHEN	2313	0,4	67	2,9	788	742	523	258	2	0	0	1146	49,5	1247	954	293	296	23,7
30004000	D - UNBEFUGTER GEBRAUCH FZC	876	0,2	9	1,0	384	280	135	77	0	0	0	678	77,4	736	685	51	204	27,7
30005000	D - ENTZ. ELEKTRISCHER ENERGI	264	0,0	4	1,5	107	76	68	13	0	0	0	243	92,0	268	215	53	55	20,5
3**1**	Diebstahl von Kraftwagen	340	0,1	45	13,2	167	126	41	6	0	0	0	173	50,9	219	204	15	44	20,1
3001**	- Diebstahl von Kraftwagen	335	0,1	45	13,4	163	126	40	6	0	0	0	170	50,7	216	201	15	43	19,9
30011000	D - VON KRAFTWAGEN	58	0,0	6	10,3	30	22	6	0	0	0	0	30	51,7	43	39	4	11	25,6
30011033	... - PKW	253	0,0	37	14,6	123	93	31	6	0	0	0	131	51,8	162	152	10	29	17,9
30011034	... - LKW	24	0,0	2	8,3	10	11	3	0	0	0	0	9	37,5	12	11	1	3	25,0
3**2**	Diebstahl von Krad/Moped	654	0,1	37	5,7	285	235	110	24	0	0	0	209	32,0	281	277	4	53	18,9
3002**	- Diebstahl von Krad/Moped	610	0,1	35	5,7	261	223	105	21	0	0	0	194	31,8	265	262	3	51	19,2
30021000	D - VON MOFA/KRAD	297	0,1	12	4,0	135	99	46	17	0	0	0	107	36,0	159	158	1	33	20,8
30021032	... - LADUNGSDIEBSTAHL	1	0,0	1	100,0	0	0	1	0	0	0	0	0	0,0	0	0	0	0	0,0
30021035	D - VON ZUL.PFL. KRAFTRAD	55	0,0	5	9,1	20	19	14	2	0	0	0	16	29,1	24	23	1	2	8,3
30021036	D - VON VERS.PFL. KRAFTRAD	257	0,0	17	6,6	106	105	44	2	0	0	0	71	27,6	99	98	1	20	20,2
3**3**	Diebstahl von Fahrrad	6784	1,2	34	0,5	2762	2659	1079	283	1	0	0	998	14,7	1113	1047	66	268	24,1
3003**	- Diebstahl von Fahrrad	6324	1,1	33	0,5	2618	2476	977	252	1	0	0	945	14,9	1059	993	66	255	24,1
30031000	D - VON FAHRRAD	6315	1,1	33	0,5	2616	2470	976	252	1	0	0	944	14,9	1058	992	66	255	24,1
30031032	... - LADUNGSDIEBSTAHL	9	0,0	0	0,0	2	6	1	0	0	0	0	1	11,1	1	1	0	0	0,0
3**4**	Diebstahl von Schusswaffe	28	0,0	0	0,0	17	7	4	0	0	0	0	8	28,6	9	8	1	0	0,0
3004**	- Diebstahl von Schusswaffe	15	0,0	0	0,0	10	2	3	0	0	0	0	4	26,7	5	4	1	0	0,0
30041000	D - VON SCHUSSWAFFE	15	0,0	0	0,0	10	2	3	0	0	0	0	4	26,7	5	4	1	0	0,0
3**5**	Diebst. unbare Zahlungsm.	6994	1,2	7	0,1	864	1367	3177	1567	19	0	0	594	8,5	542	390	152	172	31,7
3005**	- D.v.unbaren Zahlungsmitteln	2142	0,4	5	0,2	304	467	911	450	10	0	0	239	11,2	217	157	60	61	28,1

Schlüsselzahl der Tat	Straftaten	Erfasste Fälle	% Anteil an allen Taten	von Spalte 3 Versuche		Tatort					Mit Schußwaffe		Aufklärung		Gesamtzahl der ermitt. Tatverd.	von SPALTE 16			
						bis 20.000 Einw.	20.000 bis 100.000 Einw.	100.000 bis 500.000 Einw.	500.000 und mehr Einw.	unbekannt	gedroht	geschoss.	Fälle	in %		männl.	weibl.	Nichtdeutsche Tatverdächtige	
																		Anzahl	in %
1	2	3	4	5	6	7	8	9	10	11	12	13	14	15	16	17	18	19	20
30051000	D - VON UNBAREN ZAHL.MITTELN	2142	0,4	5	0,2	304	467	911	450	10	0	0	239	11,2	217	157	60	61	28,1
3**6**	D. ...v.amtl.Siegel/Stempel pp	33	0,0	0	0,0	11	12	7	3	0	0	0	24	72,7	23	18	5	2	8,7
3006**	- D. v.amtl.Siegel/Stempel pp	12	0,0	0	0,0	4	4	3	1	0	0	0	8	66,7	8	8	0	0	0,0
30061000	D - AMTL.SIEGEL/STEMPEL/VORDI	12	0,0	0	0,0	4	4	3	1	0	0	0	8	66,7	8	8	0	0	0,0
3**7**	Diebstahl v/a. Automaten	98	0,0	11	11,2	33	37	24	4	0	0	0	34	34,7	55	44	11	14	25,5
3007**	- Diebstahl von/aus Automaten	57	0,0	6	10,5	25	12	19	1	0	0	0	23	40,4	38	31	7	6	15,8
30071000	D - VON/AUS AUTOMAT	57	0,0	6	10,5	25	12	19	1	0	0	0	23	40,4	38	31	7	6	15,8
3**8**	Diebstahl ... von Antiquitäten	113	0,0	2	1,8	51	41	15	6	0	0	0	28	24,8	18	16	2	3	16,7
3008**	- Diebstahl von Antiquitäten	89	0,0	2	2,2	45	29	10	5	0	0	0	23	25,8	12	10	2	2	16,7
30081000	D - VON ANTIQU./KUNSTW./SAKR.	89	0,0	2	2,2	45	29	10	5	0	0	0	23	25,8	12	10	2	2	16,7
305***	Diebstahl in/aus Bank	210	0,0	2	1,0	53	79	62	16	0	0	0	100	47,6	111	72	39	33	29,7
3050##	- D. in/aus Geldinst./Postst.	176	0,0	2	1,1	51	65	46	14	0	0	0	90	51,1	100	66	34	30	30,0
30501000	D - IN/AUS BANK U.A.	168	0,0	1	0,6	50	61	45	12	0	0	0	87	51,8	95	63	32	26	27,4
30501009	... - TRICKDIEBSTAHL	8	0,0	1	12,5	1	4	1	2	0	0	0	3	37,5	5	3	2	4	80,0
3055**	- ... von unb. Zahlungsmitt.	33	0,0	0	0,0	2	13	16	2	0	0	0	10	30,3	11	6	5	3	27,3
30551000	... - VON UNBAREN ZAHL.MITTELN	33	0,0	0	0,0	2	13	16	2	0	0	0	10	30,3	11	6	5	3	27,3
3058**	- ... v.Antiquit./Kunst/sakr	1	0,0	0	0,0	0	1	0	0	0	0	0	0	0,0	0	0	0	0	0,0
30581000	... - VON ANTIQU./KUNSTW./SAKR	1	0,0	0	0,0	0	1	0	0	0	0	0	0	0,0	0	0	0	0	0,0
310***	D. i/a. Diensträume pp	4710	0,8	59	1,3	1208	1862	1192	447	1	0	0	1068	22,7	974	776	198	226	23,2
3100##	- D.in/aus Dienst/Büroräum pp	3994	0,7	56	1,4	1106	1678	901	308	1	0	0	972	24,3	908	726	182	211	23,2
31001000	D - I/A DIENST-/BÜRO-/FABR.R	3994	0,7	56	1,4	1106	1678	901	308	1	0	0	972	24,3	908	726	182	211	23,2
3101**	- ... von Kraftwagen	4	0,0	0	0,0	3	0	1	0	0	0	0	3	75,0	3	3	0	1	33,3
31011000	... - VON KRAFTWAGEN	2	0,0	0	0,0	1	0	1	0	0	0	0	2	100,0	2	2	0	1	50,0
31011033	... - ... - PKW	2	0,0	0	0,0	2	0	0	0	0	0	0	1	50,0	1	1	0	0	0,0
3102**	- ... von Krad/Moped	5	0,0	2	40,0	2	3	0	0	0	0	0	2	40,0	2	2	0	1	50,0
31021000	... - VON MOFA/KRAD	3	0,0	1	33,3	1	2	0	0	0	0	0	1	33,3	1	1	0	1	100,0
31021035	... - VON ZUL.PFL. KRAFTRAD	2	0,0	1	50,0	1	1	0	0	0	0	0	1	50,0	1	1	0	0	0,0
3103**	- ... von Fahrrad	9	0,0	0	0,0	3	2	3	1	0	0	0	4	44,4	4	4	0	1	25,0
31031000	... - VON FAHRRAD	9	0,0	0	0,0	3	2	3	1	0	0	0	4	44,4	4	4	0	1	25,0
3104**	- ... von Schußwaffen	1	0,0	0	0,0	0	1	0	0	0	0	0	0	0,0	0	0	0	0	0,0
31041000	... - VON SCHUSSWAFFE	1	0,0	0	0,0	0	1	0	0	0	0	0	0	0,0	0	0	0	0	0,0
3105**	- ... von unb. Zahlungsmitt.	666	0,1	0	0,0	85	164	282	135	0	0	0	68	10,2	52	39	13	14	26,9
31051000	... - VON UNBAREN ZAHL.MITTELN	666	0,1	0	0,0	85	164	282	135	0	0	0	68	10,2	52	39	13	14	26,9
3106**	- ... v.amtl.Siegel/Stemp.pp	21	0,0	0	0,0	7	8	4	2	0	0	0	16	76,2	16	11	5	2	12,5
31061000	... - AMTL.SIEGEL/STEMP./VORDR	21	0,0	0	0,0	7	8	4	2	0	0	0	16	76,2	16	11	5	2	12,5
3107**	- ... von/aus Automaten	6	0,0	1	16,7	0	5	1	0	0	0	0	1	16,7	1	1	0	0	0,0
31071000	... - VON/AUS AUTOMAT	6	0,0	1	16,7	0	5	1	0	0	0	0	1	16,7	1	1	0	0	0,0

Schlüsselzahl der Tat	Straftaten	Erfasste Fälle	% Anteil an allen Taten	von Spalte 3 Versuche		Tatort					Mit Schußwaffe		Aufklärung		Gesamtzahl der ermitt. Tatverd.	von SPALTE 16				
						bis 20.000 Einw.	20.000 bis 100.000 Einw.	100.000 bis 500.000 Einw.	500.000 und mehr Einw.	unbekannt	gedroht	geschoss.	Fälle	in %		männl.	weibl.	Nichtdeutsche Tatverdächtige		
																		Anzahl	in %	
1	2	3	4	5	6	7	8	9	10	11	12	13	14	15	16	17	18	19	20	
3108**	- ... v. Antiquit./Kunst/sakr	4	0,0	0	0,0	2	1	0	1	0	0	0	0	2	50,0	2	2	0	1	50,0
31081000	... - VON ANTIQU./KUNSTW./SAKR	4	0,0	0	0,0	2	1	0	1	0	0	0	0	2	50,0	2	2	0	1	50,0
315***	D. i/a Gaststätte/Hotel pp ...	3969	0,7	43	1,1	751	1322	1257	638	1	0	0	0	681	17,2	737	620	117	236	32,0
3150##	- D.in/aus Gaststätt/Hotel pp	3272	0,6	40	1,2	675	1182	978	436	1	0	0	0	633	19,3	687	579	108	217	31,6
31501000	D - IN/AUS GASTST./HOTEL U.A	3272	0,6	40	1,2	675	1182	978	436	1	0	0	0	633	19,3	687	579	108	217	31,6
3155**	- ... von unb. Zahlungsm.	667	0,1	1	0,1	69	122	276	200	0	0	0	0	41	6,1	47	39	8	19	40,4
31551000	... - VON UNBAREN ZAHL.MITTELN	667	0,1	1	0,1	69	122	276	200	0	0	0	0	41	6,1	47	39	8	19	40,4
3157**	- ... von/aus Automaten	26	0,0	2	7,7	6	15	3	2	0	0	0	0	7	26,9	12	9	3	4	33,3
31571000	... - VON/AUS AUTOMAT	26	0,0	2	7,7	6	15	3	2	0	0	0	0	7	26,9	12	9	3	4	33,3
3158**	- ... v. Antiquit./Kunst/sak	4	0,0	0	0,0	1	3	0	0	0	0	0	0	0	0,0	0	0	0	0	0,0
31581000	... - VON ANTIQU./KUNSTW./SAKR	4	0,0	0	0,0	1	3	0	0	0	0	0	0	0	0,0	0	0	0	0	0,0
320***	Diebstahl in/aus Kiosk	28	0,0	0	0,0	3	9	10	6	0	0	0	0	22	78,6	31	23	8	7	22,6
3200##	- D. in/aus Kiosken	28	0,0	0	0,0	3	9	10	6	0	0	0	0	22	78,6	31	23	8	7	22,6
32001000	D - IN/AUS KIOSK	28	0,0	0	0,0	3	9	10	6	0	0	0	0	22	78,6	31	23	8	7	22,6
325***	D. i/a Verkaufsräumen pp	46213	8,1	681	1,5	8345	20649	12444	4763	12	0	0	0	40752	88,2	37232	21632	15600	10914	29,3
3250##	- D. in/aus Verkaufsräume pp	3481	0,6	47	1,4	752	1426	730	572	1	0	0	0	1022	29,4	1098	713	385	361	32,9
32501000	D - I/A VERK.R./WARENH. U.A.	3481	0,6	47	1,4	752	1426	730	572	1	0	0	0	1022	29,4	1098	713	385	361	32,9
3252**	- ...von Krad/Moped	1	0,0	0	0,0	0	0	1	0	0	0	0	0	0	0,0	0	0	0	0	0,0
32521000	... - VON MOFA/KRAD	1	0,0	0	0,0	0	0	1	0	0	0	0	0	0	0,0	0	0	0	0	0,0
3253**	- ... von Fahrrad	14	0,0	1	7,1	1	2	7	4	0	0	0	0	7	50,0	7	7	0	0	0,0
32531000	... - VON FAHRRAD	14	0,0	1	7,1	1	2	7	4	0	0	0	0	7	50,0	7	7	0	0	0,0
3254**	- ...von Schußwaffen	1	0,0	0	0,0	0	1	0	0	0	0	0	0	0	0,0	0	0	0	0	0,0
32541000	... - VON SCHUSSWAFFE	1	0,0	0	0,0	0	1	0	0	0	0	0	0	0	0,0	0	0	0	0	0,0
3255**	- ... von unb. Zahlungsm.	797	0,1	0	0,0	129	186	314	168	0	0	0	0	28	3,5	25	14	11	17	68,0
32551000	... - VON UNBAREN ZAHL.MITTELN	797	0,1	0	0,0	129	186	314	168	0	0	0	0	28	3,5	25	14	11	17	68,0
3257**	- ... von/aus Automaten	7	0,0	1	14,3	1	4	1	1	0	0	0	0	2	28,6	2	1	1	2	100,0
32571000	... - VON/AUS AUTOMAT	7	0,0	1	14,3	1	4	1	1	0	0	0	0	2	28,6	2	1	1	2	100,0
3258**	- ... v. Antiquit./Kunst/sak	3	0,0	0	0,0	0	3	0	0	0	0	0	0	0	0,0	0	0	0	0	0,0
32581000	... - VON ANTIQU./KUNSTW./SAKR	3	0,0	0	0,0	0	3	0	0	0	0	0	0	0	0,0	0	0	0	0	0,0
326***	Ladendiebstahl	41909	7,3	632	1,5	7462	19027	11391	4018	11	0	0	0	39693	94,7	36357	21080	15277	10623	29,2
3260##	- Ladendiebstahl	41909	7,3	632	1,5	7462	19027	11391	4018	11	0	0	0	39693	94,7	36357	21080	15277	10623	29,2
32601000	... - LADENDIEBSTAHL	41909	7,3	632	1,5	7462	19027	11391	4018	11	0	0	0	39693	94,7	36357	21080	15277	10623	29,2
330***	D. i/a Schaufenstern pp	57	0,0	1	1,8	7	27	15	8	0	0	0	0	12	21,1	13	11	2	4	30,8
3300##	- D. in/aus Schaufenstern pp	52	0,0	1	1,9	7	24	13	8	0	0	0	0	10	19,2	11	9	2	4	36,4
33001000	D - I/A SCHAUF./SCHAUK./VITR	52	0,0	1	1,9	7	24	13	8	0	0	0	0	10	19,2	11	9	2	4	36,4
3303**	- ... von Fahrrad	1	0,0	0	0,0	0	1	0	0	0	0	0	0	0	0,0	0	0	0	0	0,0
33031000	... - VON FAHRRAD	1	0,0	0	0,0	0	1	0	0	0	0	0	0	0	0,0	0	0	0	0	0,0

Schlüsselzahl der Tat	Straftaten	Erfasste Fälle	% Anteil an allen Taten	von Spalte 3 Versuche Fälle		Tatort					Mit Schußwaffe		Aufklärung		Gesamtzahl der ermitt. Tatverd.	von SPALTE 16				
						bis 20.000 Einw.	20.000 bis 100.000 Einw.	100.000 bis 500.000 Einw.	500.000 und mehr Einw.	unbekannt	gedroht	geschoss.	Fälle	in %		männl.	weibl.	Nichtdeutsche Tatverdächtige		
																		Anzahl	in %	
1	2	3	4	5	6	7	8	9	10	11	12	13	14	15	16	17	18	19	20	
3308**	- ... v. Antiquit./Kunst/sak	4	0,0	0	0,0	0	2	2	0	0	0	0	0	2	50,0	2	2	0	0	0,0
33081000	... - VON ANTIQU./KUNSTW./SAKR	4	0,0	0	0,0	0	2	2	0	0	0	0	0	2	50,0	2	2	0	0	0,0
335***	Diebstahl i/a Wohnungen	4113	0,7	91	2,2	1493	1357	995	267	1	0	0	0	2039	49,6	2079	1453	626	528	25,4
3350##	- D. in/aus Wohnungen	3882	0,7	91	2,3	1426	1294	911	250	1	0	0	0	1923	49,5	1963	1371	592	507	25,8
33501000	D - IN/AUS WOHNUNGEN	3611	0,6	62	1,7	1355	1221	809	225	1	0	0	0	1892	52,4	1933	1352	581	491	25,4
33501009	... - TRICKDIEBSTAHL	251	0,0	29	11,6	60	66	100	25	0	0	0	0	25	10,0	27	15	12	14	51,9
33501025	... - DURCH HAUSIERER/BETTLER	14	0,0	0	0,0	8	6	0	0	0	0	0	0	2	14,3	3	2	1	0	0,0
33501028	... - DURCH WERBER/REISENDEN	6	0,0	0	0,0	3	1	2	0	0	0	0	0	4	66,7	6	5	1	4	66,7
3354**	- ... von Schußwaffen	7	0,0	0	0,0	5	1	1	0	0	0	0	0	3	42,9	3	3	0	0	0,0
33541000	... - VON SCHUSSWAFFE	7	0,0	0	0,0	5	1	1	0	0	0	0	0	3	42,9	3	3	0	0	0,0
3355**	- ... von unb. Zahlungsm.	219	0,0	0	0,0	60	60	82	17	0	0	0	0	112	51,1	120	83	37	22	18,3
33551000	... - VON UNBAREN ZAHL.MITTELN	219	0,0	0	0,0	60	60	82	17	0	0	0	0	112	51,1	120	83	37	22	18,3
3358**	- ... v. Antiquit./Kunst/sak	5	0,0	0	0,0	2	2	1	0	0	0	0	0	1	20,0	2	2	0	0	0,0
33581000	... - VON ANTIQU./KUNSTW./SAKR	5	0,0	0	0,0	2	2	1	0	0	0	0	0	1	20,0	2	2	0	0	0,0
340**	D. i/a Bodenraum/Keller pp ...	958	0,2	18	1,9	274	392	219	73	0	0	0	0	201	21,0	231	197	34	40	17,3
3400##	- D. in/aus Bodennr./Keller pp	582	0,1	18	3,1	167	230	136	49	0	0	0	0	164	28,2	192	158	34	29	15,1
34001000	D - I/A BODEN/KELLER/WASCHK.	582	0,1	18	3,1	167	230	136	49	0	0	0	0	164	28,2	192	158	34	29	15,1
3402**	- ... von Krad/Moped	5	0,0	0	0,0	1	3	1	0	0	0	0	0	2	40,0	3	3	0	1	33,3
34021000	... - VON MOFA/KRAD	5	0,0	0	0,0	1	3	1	0	0	0	0	0	2	40,0	3	3	0	1	33,3
3403**	- ... von Fahrrad	365	0,1	0	0,0	104	157	80	24	0	0	0	0	35	9,6	40	40	0	11	27,5
34031000	... - VON FAHRRAD	365	0,1	0	0,0	104	157	80	24	0	0	0	0	35	9,6	40	40	0	11	27,5
3404**	- ... von Schußwaffen	2	0,0	0	0,0	1	1	0	0	0	0	0	0	0	0,0	0	0	0	0	0,0
34041000	... - VON SCHUSSWAFFE	2	0,0	0	0,0	1	1	0	0	0	0	0	0	0	0,0	0	0	0	0	0,0
3407**	- ... von/aus Automaten	1	0,0	0	0,0	0	1	0	0	0	0	0	0	0	0,0	0	0	0	0	0,0
34071000	... - VON/AUS AUTOMAT	1	0,0	0	0,0	0	1	0	0	0	0	0	0	0	0,0	0	0	0	0	0,0
3408**	- ... v. Antiquit./Kunst/sak	3	0,0	0	0,0	1	0	2	0	0	0	0	0	0	0,0	0	0	0	0	0,0
34081000	... - VON ANTIQU./KUNSTW./SAKR	3	0,0	0	0,0	1	0	2	0	0	0	0	0	0	0,0	0	0	0	0	0,0
345**	D.i/a Rohbauten/Baust. pp	1113	0,2	26	2,3	416	361	225	106	5	0	0	0	135	12,1	171	162	9	60	35,1
3450##	- D.in/aus Rohbauten/Baust.pp	1086	0,2	26	2,4	412	352	219	98	5	0	0	0	134	12,3	170	161	9	60	35,3
34501000	D - I/A UNBEZ.ROHB/BAUST	1086	0,2	26	2,4	412	352	219	98	5	0	0	0	134	12,3	170	161	9	60	35,3
3451**	- ... von Kraftwagen	1	0,0	0	0,0	1	0	0	0	0	0	0	0	0	0,0	0	0	0	0	0,0
34511000	... - VON KRAFTWAGEN	1	0,0	0	0,0	1	0	0	0	0	0	0	0	0	0,0	0	0	0	0	0,0
3452**	- ... von Krad/Moped	1	0,0	0	0,0	1	0	0	0	0	0	0	0	0	0,0	0	0	0	0	0,0
34521000	... - VON MOFA/KRAD	1	0,0	0	0,0	1	0	0	0	0	0	0	0	0	0,0	0	0	0	0	0,0
3453**	- ... von Fahrrad	3	0,0	0	0,0	1	2	0	0	0	0	0	0	1	33,3	1	1	0	0	0,0
34531000	... - VON FAHRRAD	3	0,0	0	0,0	1	2	0	0	0	0	0	0	1	33,3	1	1	0	0	0,0
3455**	- ... von unb. Zahlungsm.	22	0,0	0	0,0	1	7	6	8	0	0	0	0	0	0,0	0	0	0	0	0,0

Schlüsselzahl der Tat	Straftaten	Erfasste Fälle	% Anteil an allen Taten	von Spalte 3 Versuche		Tatort					Mit Schußwaffe		Aufklärung		Gesamtzahl der ermitt. Tatverd.	von SPALTE 16			
						bis 20.000 Einw.	20.000 bis 100.000 Einw.	100.000 bis 500.000 Einw.	500.000 und mehr Einw.	unbekannt	gedroht	geschoss.	Fälle	in %		männl.	weibl.	Nichtdeutsche Tatverdächtige	
																		Anzahl	in %
1	2	3	4	5	6	7	8	9	10	11	12	13	14	15	16	17	18	19	20
34551000	... - VON UNBAREN ZAHL.MITTELN	22	0,0	0	0,0	1	7	6	8	0	0	0	0	0,0	0	0	0	0	0,0
350***	Diebstahl in/aus Kfz	3809	0,7	196	5,1	1460	1338	734	269	8	0	0	696	18,3	624	574	50	146	23,4
3500##	- D. in/aus Kfz	3382	0,6	195	5,8	1328	1216	615	218	5	0	0	642	19,0	584	536	48	135	23,1
35001000	D - IN/AUS KFZ	3334	0,6	192	5,8	1310	1203	603	213	5	0	0	638	19,1	579	531	48	134	23,1
35001032	... - LADUNGSDIEBSTAHL	48	0,0	3	6,3	18	13	12	5	0	0	0	4	8,3	6	6	0	1	16,7
3502**	- ... von Krad/Moped	32	0,0	0	0,0	20	6	3	3	0	0	0	11	34,4	13	12	1	0	0,0
35021000	... - VON MOFA/KRAD	31	0,0	0	0,0	20	6	3	2	0	0	0	11	35,5	13	12	1	0	0,0
35021032	... - ... - LADUNGSDIEBSTAHL	1	0,0	0	0,0	0	0	0	1	0	0	0	0	0,0	0	0	0	0	0,0
3503**	- ... von Fahrrad	68	0,0	0	0,0	35	19	12	2	0	0	0	6	8,8	6	6	0	1	16,7
35031000	... - VON FAHRRAD	67	0,0	0	0,0	34	19	12	2	0	0	0	6	9,0	6	6	0	1	16,7
35031032	... - ... - LADUNGSDIEBSTAHL	1	0,0	0	0,0	1	0	0	0	0	0	0	0	0,0	0	0	0	0	0,0
3504**	- ... von Schußwaffen	2	0,0	0	0,0	1	1	0	0	0	0	0	1	50,0	1	1	0	0	0,0
35041000	... - SCHUSSWAFFE	2	0,0	0	0,0	1	1	0	0	0	0	0	1	50,0	1	1	0	0	0,0
3505**	- ... von unb. Zahlungsm.	324	0,1	0	0,0	75	96	104	46	3	0	0	35	10,8	35	32	3	11	31,4
35051000	... - VON UNBAREN ZAHL.MITTELN	324	0,1	0	0,0	75	96	104	46	3	0	0	35	10,8	35	32	3	11	31,4
3507**	- ... von/aus Automaten	1	0,0	1	100,0	1	0	0	0	0	0	0	1	100,0	2	2	0	2	100,0
35071000	... - VON/AUS AUTOMAT	1	0,0	1	100,0	1	0	0	0	0	0	0	1	100,0	2	2	0	2	100,0
3550**	Diebstahl an Kfz	9558	1,7	129	1,3	3512	3486	2031	511	18	0	0	866	9,1	626	587	39	140	22,4
35501000	D - AN KFZ	9558	1,7	129	1,3	3512	3486	2031	511	18	0	0	866	9,1	626	587	39	140	22,4
37####	Diebstahl von BTM insgesamt	69	0,0	2	2,9	11	25	30	3	0	0	0	56	81,2	38	29	9	5	13,2
3710**	- D. von BTM aus Apotheken	4	0,0	1	25,0	2	1	1	0	0	0	0	3	75,0	3	2	1	1	33,3
37101000	D - VON BTM AUS APOTHEKE	4	0,0	1	25,0	2	1	1	0	0	0	0	3	75,0	3	2	1	1	33,3
3720**	- D. von BTM aus Arztpraxen	4	0,0	0	0,0	0	2	2	0	0	0	0	4	100,0	4	3	1	1	25,0
37201000	D - VON BTM AUS ARZTPRAXIS	4	0,0	0	0,0	0	2	2	0	0	0	0	4	100,0	4	3	1	1	25,0
3730**	- D.von BTM aus Krankenhaus	15	0,0	0	0,0	2	6	6	1	0	0	0	7	46,7	6	4	2	0	0,0
37301000	D - VON BTM AUS KH/SANATORIUM	15	0,0	0	0,0	2	6	6	1	0	0	0	7	46,7	6	4	2	0	0,0
3740**	- D.v.BTM b.Hersteller/Händl.	13	0,0	0	0,0	2	0	10	1	0	0	0	11	84,6	2	2	0	0	0,0
37401000	D - VON BTM BEI HERST./GROßH	13	0,0	0	0,0	2	0	10	1	0	0	0	11	84,6	2	2	0	0	0,0
3750**	- D.v. Rezeptform. z.Erl. BTM	33	0,0	1	3,0	5	16	11	1	0	0	0	31	93,9	23	18	5	3	13,0
37501000	D - V. REZEPTFORM.ERLANG.BTM	33	0,0	1	3,0	5	16	11	1	0	0	0	31	93,9	23	18	5	3	13,0
3900**	- Taschendiebstahl	6127	1,1	41	0,7	652	1420	3079	964	12	0	0	221	3,6	240	177	63	138	57,5
3900##	- einfacher Taschendiebstahl	4003	0,7	40	1,0	513	1168	1893	423	6	0	0	160	4,0	188	142	46	109	58,0
39001000	D - TASCHEHDIEBSTAHL	4003	0,7	40	1,0	513	1168	1893	423	6	0	0	160	4,0	188	142	46	109	58,0
3905**	- ... von unb. Zahlungsm.	2124	0,4	1	0,0	139	252	1186	541	6	0	0	61	2,9	62	41	21	38	61,3
39051000	... - VON UNBAREN ZAHL.MITTELN	2124	0,4	1	0,0	139	252	1186	541	6	0	0	61	2,9	62	41	21	38	61,3
3950**	- Großviehdiebstahl	9	0,0	0	0,0	8	1	0	0	0	0	0	1	11,1	1	0	1	0	0,0
39501000	D - GROßVIEHDIEBSTAHL	9	0,0	0	0,0	8	1	0	0	0	0	0	1	11,1	1	0	1	0	0,0

Schlüsselzahl der Tat	Straftaten	Erfasste Fälle	% Anteil an allen Taten	von Spalte 3 Versuche Fälle		Tatort					Mit Schußwaffe		Aufklärung		Gesamtzahl der ermitt. Tatverd.	von SPALTE 16			
						bis 20.000 Einw.	20.000 bis 100.000 Einw.	100.000 bis 500.000 Einw.	500.000 und mehr Einw.	unbekannt	gedroht	geschoss.	Fälle	in %		männl.	weibl.	Nichtdeutsche Tatverdächtige	
																		Anzahl	in %
1	2	3	4	5	6	7	8	9	10	11	12	13	14	15	16	17	18	19	20
4****	Diebstahl un.erschw.Umst.(BSD)	76037	13,3	16440	21,6	25270	26107	19896	4740	24	0	0	13839	18,2	9021	8038	983	3055	33,9
4000##	- besonders schw. Diebstahl	14122	2,5	4089	29,0	6012	4709	2609	788	4	0	0	3561	25,2	3214	2923	291	1013	31,5
40001000	BESONDERS SCHW. FALL DIEBST	11032	1,9	3343	30,3	4591	3658	2135	646	2	0	0	2079	18,8	1903	1734	169	481	25,3
40001002	BSD - BEISCHLAFDIEBSTAHL	1	0,0	0	0,0	0	1	0	0	0	0	0	1	100,0	2	2	0	0	0,0
40001003	BSD - EINMIETEDIEBSTAHL	1	0,0	0	0,0	0	1	0	0	0	0	0	1	100,0	1	1	0	0	0,0
40001004	BSD - EINSCHLEICHDIEBSTAHL	159	0,0	16	10,1	74	67	12	6	0	0	0	65	40,9	44	35	9	6	13,6
40001005	BSD - EINSTEIGEDIEBSTAHL	1932	0,3	547	28,3	949	592	333	58	0	0	0	564	29,2	778	721	57	188	24,2
40001007	BSD - DURCH FATISCHISTEN	2	0,0	0	0,0	0	2	0	0	0	0	0	1	50,0	1	1	0	0	0,0
40001008	BSD - DURCH MAUERDURCHBRUC	6	0,0	3	50,0	1	3	2	0	0	0	0	1	16,7	1	1	0	1	100,0
40001009	BSD - TRICKDIEBSTAHL	80	0,0	8	10,0	9	45	9	17	0	0	0	57	71,3	43	37	6	34	79,1
40001023	BSD - DURCH FALSCHBEAMTE/L	2	0,0	1	50,0	1	0	1	0	0	0	0	2	100,0	3	3	0	0	0,0
40001028	BSD - DURCH WERBER/REISENDE	1	0,0	0	0,0	0	1	0	0	0	0	0	0	0,0	0	0	0	0	0,0
40001032	BSD - LADUNGSDIEBSTAHL	41	0,0	11	26,8	24	10	3	4	0	0	0	1	2,4	2	2	0	0	0,0
40001060	BSD - IN/AUS KIRCHE	229	0,0	63	27,5	121	70	28	10	0	0	0	54	23,6	53	47	6	8	15,1
40002000	BSD - MIT WAFFEN/GEF.GEGENST	258	0,0	47	18,2	98	97	43	20	0	0	0	267	103,5	149	137	12	38	25,5
40003000	BSD - BANDENDIEBSTAHL	378	0,1	50	13,2	144	162	43	27	2	0	0	468	123,8	523	478	45	339	64,8
4**1**	BSD von Kfz	907	0,2	250	27,6	314	312	224	57	0	0	0	242	26,7	319	302	17	110	34,5
4001**	- BSD von Kraftwagen	859	0,2	249	29,0	293	297	215	54	0	0	0	218	25,4	285	269	16	94	33,0
40011000	BSD - VON KRAFTWAGEN	134	0,0	32	23,9	55	39	33	7	0	0	0	26	19,4	38	37	1	9	23,7
40011032	... - LADUNGSDIEBSTAHL	2	0,0	0	0,0	1	0	1	0	0	0	0	1	50,0	2	1	1	2	100,0
40011033	... - PKW	636	0,1	201	31,6	201	234	159	42	0	0	0	146	23,0	203	191	12	59	29,1
40011034	... - LKW	72	0,0	13	18,1	31	16	20	5	0	0	0	13	18,1	18	17	1	6	33,3
40013000	... - BANDENDIEBSTAHL	15	0,0	3	20,0	5	8	2	0	0	0	0	32	213,3	48	46	2	33	68,8
4**2**	BSD von Krad/Moped	3149	0,6	512	16,3	893	1097	1071	88	0	0	0	677	21,5	713	694	19	142	19,9
4002**	- BSD von Krad/Moped	3055	0,5	492	16,1	870	1060	1049	76	0	0	0	654	21,4	691	673	18	139	20,1
40021000	BSD - VON MOFA/KRAD	1319	0,2	208	15,8	393	523	352	51	0	0	0	304	23,0	389	380	9	92	23,7
40021032	... - LADUNGSDIEBSTAHL	2	0,0	0	0,0	0	1	1	0	0	0	0	2	100,0	3	3	0	1	33,3
40021035	BSD - VON ZUL.PFL. KRAFTRAD	320	0,1	78	24,4	98	90	124	8	0	0	0	65	20,3	56	56	0	11	19,6
40021036	BSD - VON VERS.PFL. KRAFTRAD	1406	0,2	205	14,6	374	444	571	17	0	0	0	270	19,2	326	317	9	60	18,4
40022000	... - MIT WAFFEN	1	0,0	1	100,0	0	1	0	0	0	0	0	0	0,0	0	0	0	0	0,0
40023000	... - BANDENDIEBSTAHL	7	0,0	0	0,0	5	1	1	0	0	0	0	13	185,7	11	11	0	3	27,3
4**3**	BSD von Fahrrad	17943	3,1	163	0,9	4610	6641	6134	554	4	0	0	820	4,6	863	822	41	252	29,2
4003**	- BSD von Fahrrad	16877	3,0	153	0,9	4404	6293	5704	472	4	0	0	754	4,5	800	762	38	237	29,6
40031000	BSD - VON FAHRRAD	16863	2,9	153	0,9	4400	6286	5701	472	4	0	0	746	4,4	781	747	34	228	29,2
40031032	... - LADUNGSDIEBSTAHL	7	0,0	0	0,0	2	5	0	0	0	0	0	1	14,3	1	1	0	1	100,0
40032000	... - MIT WAFFEN	4	0,0	0	0,0	0	2	2	0	0	0	0	4	100,0	6	5	1	1	16,7
40033000	... - BANDENDIEBSTAHL	3	0,0	0	0,0	2	0	1	0	0	0	0	3	100,0	13	10	3	8	61,5

Schlüsselzahl der Tat	Straftaten	Erfasste Fälle	% Anteil an allen Taten	von Spalte 3 Versuche		Tatort					Mit Schußwaffe		Aufklärung		Gesamtzahl der ermitt. Tatverd.	von SPALTE 16				
						bis 20.000 Einw.	20.000 bis 100.000 Einw.	100.000 bis 500.000 Einw.	500.000 und mehr Einw.	unbekannt	gedroht	geschoss.	Fälle	in %		männl.	weibl.	Nichtdeutsche Tatverdächtige		
																		Anzahl	in %	
1	2	3	4	5	6	7	8	9	10	11	12	13	14	15	16	17	18	19	20	
4**4**	BSD von Schußwaffen	46	0,0	3	6,5	17	16	11	2	0	0	0	0	13	28,3	18	16	2	7	38,9
4004**	- BSD von Schußwaffen	8	0,0	1	12,5	5	0	2	1	0	0	0	6	75,0	7	7	0	3	42,9	
40041000	BSD - VON SCHUSSWAFFE	8	0,0	1	12,5	5	0	2	1	0	0	0	6	75,0	7	7	0	3	42,9	
4**5**	BSD v. unbaren Zahlungsm.	847	0,1	8	0,9	224	234	287	101	1	0	0	191	22,6	134	113	21	56	41,8	
4005**	- BSD v.unbaren Zahl.mitteln	133	0,0	0	0,0	42	21	43	27	0	0	0	47	35,3	29	21	8	9	31,0	
40051000	BSD - VON UNBAREN ZAHLUNGSM	131	0,0	0	0,0	40	21	43	27	0	0	0	45	34,4	26	19	7	9	34,6	
40053000	... - BANDENDIEBSTAHL	2	0,0	0	0,0	2	0	0	0	0	0	0	2	100,0	3	2	1	0	0,0	
4**6**	BSD ... v.amtl.Siegel/Stemp.pp	10	0,0	0	0,0	3	3	4	0	0	0	0	3	30,0	5	5	0	0	0,0	
4006**	- BSD v. a.mtl.Siegel/Stemp.pp	1	0,0	0	0,0	0	0	1	0	0	0	0	0	0,0	0	0	0	0	0,0	
40061000	BSD -AMTL.SIEGEL/STEMPEL/VOR	1	0,0	0	0,0	0	0	1	0	0	0	0	0	0,0	0	0	0	0	0,0	
4**7**	BSD von/aus Automaten	2238	0,4	392	17,5	833	836	405	163	1	0	0	547	24,4	473	442	31	192	40,6	
4007**	- BSD von/aus Automaten	1163	0,2	318	27,3	500	421	167	74	1	0	0	288	24,8	293	265	28	92	31,4	
40071000	BSD - VON/AUS AUTOMAT	1082	0,2	306	28,3	474	378	156	73	1	0	0	230	21,3	248	224	24	70	28,2	
40072000	BSD - V/A A. MIT WAFFEN	2	0,0	0	0,0	2	0	0	0	0	0	0	2	100,0	5	5	0	3	60,0	
40073000	BSD - V/A A. - BANDENDIEBSTAHL	79	0,0	12	15,2	24	43	11	1	0	0	0	56	70,9	53	48	5	25	47,2	
4**8**	BSD ...v.Antiqu./Kunst/sakr.G.	47	0,0	14	29,8	16	14	6	11	0	0	0	12	25,5	23	22	1	12	52,2	
4008**	- BSD v.Antiqu./Kunst/sakr.G.	19	0,0	5	26,3	8	4	2	5	0	0	0	6	31,6	16	15	1	9	56,3	
40081000	BSD - VON ANTIQU./KUNSTW./SAK	18	0,0	5	27,8	7	4	2	5	0	0	0	5	27,8	12	11	1	5	41,7	
40082000	... - MIT WAFFEN	1	0,0	0	0,0	1	0	0	0	0	0	0	0	0,0	0	0	0	0	0,0	
40083000	... - BANDENDIEBSTAHL	0	0,0	0	0,0	0	0	0	0	0	0	0	1	100,0	4	4	0	4	100,0	
405**	BSD i/a Geldinst./Postst. ...	197	0,0	115	58,4	44	134	10	9	0	0	0	20	10,2	35	31	4	7	20,0	
4050##	- BSD i/a. Geldinst./Postst.	194	0,0	114	58,8	43	133	9	9	0	0	0	20	10,3	35	31	4	7	20,0	
40501000	BSD - IN/AUS BANK U.A.	184	0,0	111	60,3	37	131	7	9	0	0	0	19	10,3	31	27	4	7	22,6	
40501009	... - TRICKDIEBSTAHL	2	0,0	0	0,0	0	0	2	0	0	0	0	0	0,0	0	0	0	0	0,0	
40503000	... - BANDENDIEBSTAHL	8	0,0	3	37,5	6	2	0	0	0	0	0	1	12,5	4	4	0	0	0,0	
4055**	- ... von unb. Zahlungsm.	3	0,0	1	33,3	1	1	1	0	0	0	0	0	0,0	0	0	0	0	0,0	
40551000	... - UNBARE ZAHLUNGSMITTEL	3	0,0	1	33,3	1	1	1	0	0	0	0	0	0,0	0	0	0	0	0,0	
410**	BSD i/a Dienst-/Büror. pp	7333	1,3	2346	32,0	2669	2568	1543	553	0	0	0	1633	22,3	1271	1193	78	342	26,9	
4100##	- BSD i/a. Dienst/Büroräu.pp	7064	1,2	2333	33,0	2586	2482	1468	528	0	0	0	1558	22,1	1202	1129	73	332	27,6	
41001000	BSD - I/A DIENST-/BÜRO-/FABR.R	6908	1,2	2288	33,1	2532	2399	1452	525	0	0	0	1349	19,5	1058	994	64	264	25,0	
41002000	... - MIT WAFFEN	12	0,0	4	33,3	2	5	2	3	0	0	0	10	83,3	17	15	2	5	29,4	
41003000	... - BANDENDIEBSTAHL	144	0,0	41	28,5	52	78	14	0	0	0	0	199	138,2	168	160	8	81	48,2	
4101**	- ... von Kraftwagen	42	0,0	1	2,4	20	12	7	3	0	0	0	23	54,8	45	43	2	18	40,0	
41011000	... - VON KRAFTWAGEN	8	0,0	0	0,0	5	0	3	0	0	0	0	6	75,0	11	11	0	6	54,5	
41011033	... - ... - PKW	21	0,0	1	4,8	10	7	1	3	0	0	0	9	42,9	21	19	2	5	23,8	
41011034	... - ... - LKW	8	0,0	0	0,0	2	3	3	0	0	0	0	3	37,5	9	9	0	2	22,2	
41013000	... - ... - BANDENDIEBSTAHL	5	0,0	0	0,0	3	2	0	0	0	0	0	5	100,0	11	11	0	10	90,9	

Schlüsselzahl der Tat	Straftaten	Erfasste Fälle	% Anteil an allen Taten	von Spalte 3 Versuche		Tatort					Mit Schußwaffe		Aufklärung		Gesamtzahl der ermitt. Tatverd.	von SPALTE 16				
						bis 20.000 Einw.	20.000 bis 100.000 Einw.	100.000 bis 500.000 Einw.	500.000 und mehr Einw.	unbekannt	gedroht	geschoss.	Fälle	in %		männl.	weibl.	Nichtdeutsche Tatverdächtige		
																		Anzahl	in %	
1	2	3	4	5	6	7	8	9	10	11	12	13	14	15	16	17	18	19	20	
4102**	- ... von Krad/Moped	11	0,0	0	0,0	6	3	1	1	0	0	0	0	4	36,4	9	9	0	0	0,0
41021000	... - VON MOFA/KRAD	5	0,0	0	0,0	4	1	0	0	0	0	0	0	2	40,0	4	4	0	0	0,0
41021035	... - VON ZUL.PFL. KRAFTRAD	4	0,0	0	0,0	2	1	0	1	0	0	0	0	1	25,0	1	1	0	0	0,0
41021036	... - VON VERS.PFL. KRAFTRAD	2	0,0	0	0,0	0	1	1	0	0	0	0	0	1	50,0	4	4	0	0	0,0
4103**	- ... von Fahrrad	20	0,0	0	0,0	6	10	4	0	0	0	0	0	6	30,0	9	9	0	3	33,3
41031000	... - VON FAHRRAD	19	0,0	0	0,0	5	10	4	0	0	0	0	0	6	31,6	9	9	0	3	33,3
41033000	... - ... - BANDENDIEBSTAHL	1	0,0	0	0,0	1	0	0	0	0	0	0	0	0	0,0	0	0	0	0	0,0
4104**	- ... von Schußwaffen	3	0,0	0	0,0	0	2	1	0	0	0	0	0	1	33,3	4	2	2	0	0,0
41041000	... - VON SCHUSSWAFFE	3	0,0	0	0,0	0	2	1	0	0	0	0	0	1	33,3	4	2	2	0	0,0
4105**	- ... von unb. Zahlungsm.	79	0,0	0	0,0	14	13	34	18	0	0	0	0	19	24,1	18	16	2	4	22,2
41051000	... - V. UNBAREN ZAHL.MITTELN	78	0,0	0	0,0	14	13	33	18	0	0	0	0	18	23,1	16	14	2	2	12,5
41053000	... - ... - BANDENDIEBSTAHL	1	0,0	0	0,0	0	0	1	0	0	0	0	0	1	100,0	2	2	0	2	100,0
4106**	- ... v.amtl.Siegel/Stemp.pp	9	0,0	0	0,0	3	3	3	0	0	0	0	0	3	33,3	5	5	0	0	0,0
41061000	... - VON AMTL.SIEGEL U.A.	8	0,0	0	0,0	3	2	3	0	0	0	0	0	1	12,5	2	2	0	0	0,0
41063000	... - ... - BANDENDIEBST.	1	0,0	0	0,0	0	1	0	0	0	0	0	0	2	200,0	3	3	0	0	0,0
4107**	- ... von/aus Automaten	102	0,0	12	11,8	33	43	23	3	0	0	0	0	19	18,6	20	20	0	8	40,0
41071000	... - VON/AUS AUTOMAT	101	0,0	11	10,9	33	42	23	3	0	0	0	0	17	16,8	17	17	0	7	41,2
41073000	... - ... - BANDENDIEBSTAHL	1	0,0	1	100,0	0	1	0	0	0	0	0	0	2	200,0	5	5	0	1	20,0
4108**	- ... v. Antiquit./Kunst/sak	3	0,0	0	0,0	1	0	2	0	0	0	0	0	0	0,0	0	0	0	0	0,0
41081000	... - VON ANTIQU./KUNSTW./SAKR	3	0,0	0	0,0	1	0	2	0	0	0	0	0	0	0,0	0	0	0	0	0,0
415**	BSD i/a Gastst./Hotel pp	3700	0,6	1110	30,0	1476	1200	749	275	0	0	0	0	810	21,9	699	663	36	265	37,9
4150##	- BSD in/aus Gastst./Hotel pp	2823	0,5	1066	37,8	1191	894	546	192	0	0	0	0	617	21,9	584	549	35	191	32,7
41501000	BSD - IN/AUS GASTST./HOTEL U.A	2779	0,5	1048	37,7	1176	880	535	188	0	0	0	0	571	20,5	533	503	30	169	31,7
41502000	... - MIT WAFFEN	4	0,0	1	25,0	0	0	1	3	0	0	0	0	4	100,0	4	4	0	2	50,0
41503000	... - BANDENDIEBSTAHL	40	0,0	17	42,5	15	14	10	1	0	0	0	0	42	105,0	61	56	5	22	36,1
4154**	- ... von Schußwaffen	4	0,0	0	0,0	2	1	1	0	0	0	0	0	1	25,0	1	1	0	1	100,0
41541000	... - VON SCHUSSWAFFE	4	0,0	0	0,0	2	1	1	0	0	0	0	0	1	25,0	1	1	0	1	100,0
4155**	- ... von unb. Zahlungsm.	15	0,0	0	0,0	8	1	4	2	0	0	0	0	3	20,0	2	1	1	0	0,0
41551000	... - VON UNBAREN ZAHL.MITTELN	15	0,0	0	0,0	8	1	4	2	0	0	0	0	3	20,0	2	1	1	0	0,0
4157**	- ... von/aus Automaten	857	0,1	44	5,1	274	304	198	81	0	0	0	0	189	22,1	163	161	2	91	55,8
41571000	... - VON/AUS AUTOMAT	835	0,1	42	5,0	271	293	193	78	0	0	0	0	148	17,7	149	147	2	81	54,4
41573000	... - ... - BANDENDIEBSTAHL	22	0,0	2	9,1	3	11	5	3	0	0	0	0	41	186,4	19	19	0	14	73,7
4158**	- ... v. Antiquit./Kunst/sak	1	0,0	0	0,0	1	0	0	0	0	0	0	0	0	0,0	0	0	0	0	0,0
41581000	... - VON ANTIQU./KUNSTW./SAKR	1	0,0	0	0,0	1	0	0	0	0	0	0	0	0	0,0	0	0	0	0	0,0
420**	BSD in/aus Kiosken	413	0,1	171	41,4	153	137	105	18	0	0	0	0	115	27,8	191	172	19	38	19,9
4200##	- BSD in/aus Kiosken	413	0,1	171	41,4	153	137	105	18	0	0	0	0	115	27,8	191	172	19	38	19,9
42001000	BSD - IN/AUS KIOSK	408	0,1	169	41,4	153	136	101	18	0	0	0	0	104	25,5	177	158	19	36	20,3

Schlüsselzahl der Tat	Straftaten	Erfasste Fälle	% Anteil an allen Taten	von Spalte 3 Versuche		Tatort					Mit Schußwaffe		Aufklärung		Gesamtzahl der ermitt. Tatverd.	von SPALTE 16				
						bis 20.000 Einw.	20.000 bis 100.000 Einw.	100.000 bis 500.000 Einw.	500.000 und mehr Einw.	unbekannt	gedroht	geschoss.	Fälle	in %		männl.	weibl.	Nichtdeutsche Tatverdächtige		
																		Anzahl	in %	
1	2	3	4	5	6	7	8	9	10	11	12	13	14	15	16	17	18	19	20	
42002000	... - MIT WAFFEN	1	0,0	0	0,0	0	1	0	0	0	0	0	0	1	100,0	2	2	0	0	0,0
42003000	... - BANDENDIEBSTAHL	4	0,0	2	50,0	0	0	4	0	0	0	0	10	250,0	14	14	0	2	14,3	
425***	BSD i/a Verkaufsräumen pp	3918	0,7	1215	31,0	1021	1399	950	545	3	0	0	1906	48,6	1623	1342	281	791	48,7	
4250##	- BSD i/a. Verkaufsräumen pp	2750	0,5	1108	40,3	867	994	647	241	1	0	0	971	35,3	857	778	79	354	41,3	
42501000	BSD - I/A VERK.R./WARENH. U.A.	2601	0,5	1074	41,3	828	931	609	233	0	0	0	827	31,8	685	627	58	254	37,1	
42502000	... - MIT WAFFEN	21	0,0	4	19,0	4	5	7	5	0	0	0	21	100,0	29	26	3	12	41,4	
42503000	... - BANDENDIEBSTAHL	128	0,0	30	23,4	35	58	31	3	1	0	0	123	96,1	179	160	19	104	58,1	
4251**	- ... von Kraftwagen	2	0,0	0	0,0	0	0	2	0	0	0	0	1	50,0	1	1	0	1	100,0	
42511000	... - VON KRAFTWAGEN	1	0,0	0	0,0	0	0	1	0	0	0	0	0	0,0	0	0	0	0	0,0	
42511033	... - ... - PKW	1	0,0	0	0,0	0	0	1	0	0	0	0	1	100,0	1	1	0	1	100,0	
4252**	- ... von Krad/Moped	1	0,0	0	0,0	0	1	0	0	0	0	0	0	0,0	0	0	0	0	0,0	
42521035	... - VON ZUL.PFL. KRAFTRAD	1	0,0	0	0,0	0	1	0	0	0	0	0	0	0,0	0	0	0	0	0,0	
4253**	- ... von Fahrrad	9	0,0	1	11,1	3	5	1	0	0	0	0	5	55,6	11	11	0	1	9,1	
42531000	... - VON FAHRRAD	9	0,0	1	11,1	3	5	1	0	0	0	0	5	55,6	11	11	0	1	9,1	
4254**	- ... von Schußwaffen	2	0,0	0	0,0	0	1	1	0	0	0	0	1	50,0	1	1	0	0	0,0	
42541000	... - VON SCHUSSWAFFE	2	0,0	0	0,0	0	1	1	0	0	0	0	1	50,0	1	1	0	0	0,0	
4255**	- ... von unb. Zahlungsm.	6	0,0	0	0,0	2	2	1	1	0	0	0	7	116,7	8	6	2	7	87,5	
42551000	... - VON UNBAREN ZAHL.MITTELN	3	0,0	0	0,0	0	1	1	1	0	0	0	4	133,3	4	3	1	3	75,0	
42553000	... - ... - BANDENDIEBSTAHL	3	0,0	0	0,0	2	1	0	0	0	0	0	3	100,0	4	3	1	4	100,0	
4257**	- ... von/aus Automaten	20	0,0	4	20,0	7	5	5	3	0	0	0	4	20,0	6	6	0	3	50,0	
42571000	... - VON/AUS AUTOMAT	18	0,0	4	22,2	6	5	4	3	0	0	0	2	11,1	2	2	0	1	50,0	
42572000	... - ... - MIT WAFFEN	1	0,0	0	0,0	0	0	1	0	0	0	0	1	100,0	1	1	0	0	0,0	
42573000	... - ... - BANDENDIEBSTAHL	1	0,0	0	0,0	1	0	0	0	0	0	0	1	100,0	3	3	0	2	66,7	
4258**	- ... v. Antiquit./Kunst/sak	7	0,0	4	57,1	2	4	1	0	0	0	0	1	14,3	1	1	0	1	100,0	
42581000	... - VON ANTIQU./KUNSTW./SAKR	7	0,0	4	57,1	2	4	1	0	0	0	0	1	14,3	1	1	0	1	100,0	
426***	BSD Ladendiebstahl	1121	0,2	98	8,7	140	387	292	300	2	0	0	916	81,7	828	620	208	477	57,6	
4260##	- BSD Ladendiebstahl	1121	0,2	98	8,7	140	387	292	300	2	0	0	916	81,7	828	620	208	477	57,6	
42601000	... - LADENDIEBSTAHL	857	0,1	82	9,6	98	262	244	251	2	0	0	676	78,9	530	398	132	314	59,2	
42602000	... - ... - MIT WAFFEN	128	0,0	6	4,7	9	54	30	35	0	0	0	128	100,0	147	126	21	46	31,3	
42603000	... - ... - BANDENDIEBSTAHL	136	0,0	10	7,4	33	71	18	14	0	0	0	112	82,4	168	112	56	128	76,2	
430***	BSD i/a Schaufenstern pp	197	0,0	55	27,9	43	83	55	16	0	0	0	57	28,9	79	71	8	22	27,8	
4300##	- BSD in/aus Schaufenstern pp	184	0,0	52	28,3	41	75	54	14	0	0	0	53	28,8	75	67	8	21	28,0	
43001000	BSD - I/A SCHAUF./SCHAUK./VITR	179	0,0	51	28,5	41	73	52	13	0	0	0	51	28,5	72	64	8	18	25,0	
43003000	... - BANDENDIEBSTAHL	5	0,0	1	20,0	0	2	2	1	0	0	0	2	40,0	3	3	0	3	100,0	
4302**	- ... von Krad/Moped	1	0,0	0	0,0	0	1	0	0	0	0	0	0	0,0	0	0	0	0	0,0	
43021000	... - VON MOFA/KRAD	1	0,0	0	0,0	0	1	0	0	0	0	0	0	0,0	0	0	0	0	0,0	
4303**	- ... von Fahrrad	2	0,0	0	0,0	0	1	1	0	0	0	0	0	0,0	0	0	0	0	0,0	

Schlüsselzahl der Tat	Straftaten	Erfasste Fälle	% Anteil an allen Taten	von Spalte 3 Versuche		Tatort					Mit Schußwaffe		Aufklärung		Gesamtzahl der ermitt. Tatverd.	von SPALTE 16			
						bis 20.000 Einw.	20.000 bis 100.000 Einw.	100.000 bis 500.000 Einw.	500.000 und mehr Einw.	unbekannt	gedroht	geschoss.	Fälle	in %		männl.	weibl.	Nichtdeutsche Tatverdächtige	
																		Anzahl	in %
1	2	3	4	5	6	7	8	9	10	11	12	13	14	15	16	17	18	19	20
43031000	... - VON FAHRRAD	2	0,0	0	0,0	0	1	1	0	0	0	0	0	0,0	0	0	0	0	0,0
4304**	- ... von Schußwaffen	2	0,0	0	0,0	1	1	0	0	0	0	0	1	50,0	1	1	0	0	0,0
43041000	... - VON SCHUSSWAFFE	1	0,0	0	0,0	0	1	0	0	0	0	0	1	100,0	1	1	0	0	0,0
43043000	... - ... - BANDENDIEBSTAHL	1	0,0	0	0,0	1	0	0	0	0	0	0	0	0,0	0	0	0	0	0,0
4308**	- ... v. Antiquit./Kunst/sak	8	0,0	3	37,5	1	5	0	2	0	0	0	3	37,5	4	4	0	2	50,0
43081000	... - VON ANTIQU./KUNSTW./SAKR	8	0,0	3	37,5	1	5	0	2	0	0	0	3	37,5	4	4	0	2	50,0
435**	Wohnungseinbruchdiebstahl	7844	1,4	3077	39,2	2922	2254	1878	790	0	0	0	1257	16,0	1040	847	193	367	35,3
4350##	- Wohnungseinbruchd. (o.436*)	4911	0,9	2142	43,6	1969	1417	1067	458	0	0	0	806	16,4	771	642	129	236	30,6
43500000	BSD - WOHNUNGSEINBRUCHDIEB	4911	0,9	2142	43,6	1969	1417	1067	458	0	0	0	806	16,4	771	642	129	236	30,6
4354**	- ... von Schußwaffen	16	0,0	1	6,3	6	6	3	1	0	0	0	3	18,8	4	4	0	3	75,0
43540000	... - VON SCHUSSWAFFE	16	0,0	1	6,3	6	6	3	1	0	0	0	3	18,8	4	4	0	3	75,0
4355**	- ... von unb. Zahlungsm.	50	0,0	0	0,0	19	11	17	3	0	0	0	14	28,0	13	11	2	2	15,4
43550000	... - VON UNBAREN ZAHL.MITTELN	50	0,0	0	0,0	19	11	17	3	0	0	0	14	28,0	13	11	2	2	15,4
4358**	- ... v. Antiquit./Kunst/sak	3	0,0	0	0,0	1	0	1	1	0	0	0	2	66,7	2	2	0	0	0,0
43580000	... - VON ANTIQU./KUNSTW./SAKR	3	0,0	0	0,0	1	0	1	1	0	0	0	2	66,7	2	2	0	0	0,0
436***	- Tageswohnungseinbr.(TWE)	2864	0,5	934	32,6	927	820	790	327	0	0	0	432	15,1	347	264	83	183	52,7
4360##	-Tageswohnungseinbruch (TWE)	2813	0,5	933	33,2	921	805	764	323	0	0	0	414	14,7	343	260	83	182	53,1
43600000	... - TAGESWOHNUNGSEINBRUCH	2813	0,5	933	33,2	921	805	764	323	0	0	0	414	14,7	343	260	83	182	53,1
4364**	- ... von Schußwaffen	7	0,0	1	14,3	1	5	1	0	0	0	0	0	0,0	0	0	0	0	0,0
43640000	... - ... - VON SCHUSSWAFFE	7	0,0	1	14,3	1	5	1	0	0	0	0	0	0,0	0	0	0	0	0,0
4365**	- ... von unb. Zahlungsm.	42	0,0	0	0,0	5	9	25	3	0	0	0	18	42,9	5	5	0	1	20,0
43650000	... - ... - V.UNB.ZAHL.MITTELN	42	0,0	0	0,0	5	9	25	3	0	0	0	18	42,9	5	5	0	1	20,0
4368**	- ... v. Antiquit./Kunst/sak	2	0,0	0	0,0	0	1	0	1	0	0	0	0	0,0	0	0	0	0	0,0
43680000	... - ... - ANTIQU./KUNSTW.U.A	2	0,0	0	0,0	0	1	0	1	0	0	0	0	0,0	0	0	0	0	0,0
440***	BSD i/a Bodenr./Keller pp	3222	0,6	731	22,7	531	1198	1199	294	0	0	0	406	12,6	247	221	26	64	25,9
4400##	- BSD i./a. Bodenr./Keller pp	2182	0,4	710	32,5	370	827	771	214	0	0	0	310	14,2	199	175	24	48	24,1
44001000	BSD - I/A BODEN/KELLER/WASCHP	2175	0,4	710	32,6	365	825	771	214	0	0	0	304	14,0	191	168	23	46	24,1
44002000	... - MIT WAFFEN	3	0,0	0	0,0	2	1	0	0	0	0	0	3	100,0	6	5	1	2	33,3
44003000	... - BANDENDIEBSTAHL	4	0,0	0	0,0	3	1	0	0	0	0	0	3	75,0	4	4	0	0	0,0
4402**	- ... von Krad/Moped	12	0,0	4	33,3	4	4	4	0	0	0	0	3	25,0	4	4	0	2	50,0
44021000	... - VON MOFA/KRAD	12	0,0	4	33,3	4	4	4	0	0	0	0	3	25,0	4	4	0	2	50,0
4403**	- ... von Fahrrad	944	0,2	6	0,6	144	310	414	76	0	0	0	50	5,3	49	46	3	11	22,4
44031000	... - VON FAHRRAD	942	0,2	6	0,6	142	310	414	76	0	0	0	49	5,2	47	44	3	11	23,4
44033000	... - ... - BANDENDIEBSTAHL	2	0,0	0	0,0	2	0	0	0	0	0	0	1	50,0	2	2	0	0	0,0
4404**	- ... von Schußwaffen	3	0,0	0	0,0	1	0	2	0	0	0	0	0	0,0	0	0	0	0	0,0
44041000	... - VON SCHUSSWAFFE	3	0,0	0	0,0	1	0	2	0	0	0	0	0	0,0	0	0	0	0	0,0
4407**	- ... von/aus Automaten	77	0,0	9	11,7	10	57	8	2	0	0	0	43	55,8	7	6	1	4	57,1

Schlüsselzahl der Tat	Straftaten	Erfasste Fälle	% Anteil an allen Taten	von Spalte 3 Versuche		Tatort					Mit Schußwaffe		Aufklärung		Gesamtzahl der ermitt. Tatverd.	von SPALTE 16			
						bis 20.000 Einw.	20.000 bis 100.000 Einw.	100.000 bis 500.000 Einw.	500.000 und mehr Einw.	unbekannt	gedroht	geschoss.	Fälle	in %		männl.	weibl.	Nichtdeutsche Tatverdächtige	
																		Anzahl	in %
1	2	3	4	5	6	7	8	9	10	11	12	13	14	15	16	17	18	19	20
44071000	... - VON/AUS AUTOMAT	77	0,0	9	11,7	10	57	8	2	0	0	0	43	55,8	7	6	1	4	57,1
4408**	- ... v. Antiquit./Kunst/sak	4	0,0	2	50,0	2	0	0	2	0	0	0	0	0,0	0	0	0	0	0,0
44081000	... - VON ANTIQU./KUNSTW./SAKR	4	0,0	2	50,0	2	0	0	2	0	0	0	0	0,0	0	0	0	0	0,0
445***	BSD i/a Rohbaut./Baust pp	914	0,2	133	14,6	337	280	207	90	0	0	0	76	8,3	92	88	4	34	37,0
4450**	- BSD i/a. Rohbaut./Baust pp	904	0,2	133	14,7	333	274	207	90	0	0	0	72	8,0	88	86	2	32	36,4
44501000	BSD - I/A UNBEZ.ROHB/BAUST	879	0,2	131	14,9	319	265	207	88	0	0	0	50	5,7	75	74	1	26	34,7
44502000	... - MIT WAFFEN	1	0,0	0	0,0	0	1	0	0	0	0	0	1	100,0	2	2	0	0	0,0
44503000	... - BANDENDIEBSTAHL	24	0,0	2	8,3	14	8	0	2	0	0	0	21	87,5	12	11	1	6	50,0
4451**	- ... von Kraftwagen	4	0,0	0	0,0	1	3	0	0	0	0	0	0	0,0	0	0	0	0	0,0
44511000	... - VON KRAFTWAGEN	4	0,0	0	0,0	1	3	0	0	0	0	0	0	0,0	0	0	0	0	0,0
4453**	- ... von Fahrrad	2	0,0	0	0,0	1	1	0	0	0	0	0	0	0,0	0	0	0	0	0,0
44531000	... - VON FAHRRAD	2	0,0	0	0,0	1	1	0	0	0	0	0	0	0,0	0	0	0	0	0,0
4455**	- ... von unb. Zahlungsm.	1	0,0	0	0,0	0	1	0	0	0	0	0	2	200,0	2	0	2	0	0,0
44551000	... - VON UNBAREN ZAHL.MITTELN	1	0,0	0	0,0	0	1	0	0	0	0	0	2	200,0	2	0	2	0	0,0
4457**	- ... von/aus Automaten	3	0,0	0	0,0	2	1	0	0	0	0	0	2	66,7	3	3	0	2	66,7
44571000	... - VON/AUS AUTOMAT	3	0,0	0	0,0	2	1	0	0	0	0	0	2	66,7	3	3	0	2	66,7
450***	BSD in/aus Kfz	10811	1,9	2052	19,0	3513	3607	3125	556	10	0	0	1608	14,9	701	664	37	214	30,5
4500##	- BSD in/aus Kraftfahrzeugen	10157	1,8	2026	19,9	3309	3383	2953	503	9	0	0	1521	15,0	658	622	36	208	31,6
45001000	BSD - IN/AUS KFZ	10059	1,8	2003	19,9	3253	3367	2928	502	9	0	0	1435	14,3	584	557	27	171	29,3
45001032	... - VON KRAFTW. - LADUNGSD.	10	0,0	2	20,0	4	3	3	0	0	0	0	0	0,0	0	0	0	0	0,0
45002000	... - MIT WAFFEN	19	0,0	7	36,8	12	2	5	0	0	0	0	20	105,3	10	9	1	1	10,0
45003000	... - BANDEND.	67	0,0	14	20,9	39	10	17	1	0	0	0	64	95,5	76	67	9	44	57,9
45003032	... - ... - V KRAFTW - LADUNG	2	0,0	0	0,0	1	1	0	0	0	0	0	2	100,0	7	7	0	5	71,4
4502**	- ... von Krad/Moped	69	0,0	16	23,2	13	28	17	11	0	0	0	16	23,2	27	26	1	6	22,2
45021000	... - VON MOFA/KRAD	69	0,0	16	23,2	13	28	17	11	0	0	0	16	23,2	27	26	1	6	22,2
4503**	- ... von Fahrrad	89	0,0	3	3,4	52	21	10	6	0	0	0	5	5,6	4	4	0	0	0,0
45031000	... - VON FAHRRAD	88	0,0	3	3,4	51	21	10	6	0	0	0	5	5,7	4	4	0	0	0,0
45031032	... - ... - LADUNGSDIEBSTAHL	1	0,0	0	0,0	1	0	0	0	0	0	0	0	0,0	0	0	0	0	0,0
4504**	- ... von Schußwaffen	1	0,0	0	0,0	1	0	0	0	0	0	0	0	0,0	0	0	0	0	0,0
45041000	... - VON SCHUSSWAFFE	1	0,0	0	0,0	1	0	0	0	0	0	0	0	0,0	0	0	0	0	0,0
4505**	- ... von unb. Zahlungsm.	479	0,1	2	0,4	131	170	141	36	1	0	0	64	13,4	47	41	6	13	27,7
45051000	... - VON UNBAREN ZAHL.MITTELN	463	0,1	1	0,2	120	170	136	36	1	0	0	42	9,1	32	32	0	6	18,8
45053000	... - ... - BANDENDIEBSTAHL	16	0,0	1	6,3	11	0	5	0	0	0	0	22	137,5	16	10	6	8	50,0
4507**	- ... von/aus Automaten	16	0,0	5	31,3	7	5	4	0	0	0	0	2	12,5	5	4	1	0	0,0
45071000	... - VON/AUS AUTOMAT	16	0,0	5	31,3	7	5	4	0	0	0	0	2	12,5	5	4	1	0	0,0
4550**	- BSD an Kraftfahrzeugen	1038	0,2	102	9,8	391	389	198	59	1	0	0	329	31,7	162	155	7	43	26,5
45501000	BSD - AN KFZ	956	0,2	100	10,5	343	382	171	59	1	0	0	246	25,7	136	130	6	31	22,8

Schlüsselzahl der Tat	Straftaten	Erfasste Fälle	% Anteil an allen Taten	von Spalte 3 Versuche		Tatort					Mit Schußwaffe		Aufklärung		Gesamtzahl der ermitt. Tatverd.	von SPALTE 16				
						bis 20.000 Einw.	20.000 bis 100.000 Einw.	100.000 bis 500.000 Einw.	500.000 und mehr Einw.	unbekannt	gedroht	geschoss.	Fälle	in %		männl.	weibl.	Nichtdeutsche Tatverdächtige		
																		Anzahl	in %	
1	2	3	4	5	6	7	8	9	10	11	12	13	14	15	16	17	18	19	20	
45502000	... - MIT WAFFEN	7	0,0	1	14,3	5	2	0	0	0	0	0	0	8	114,3	5	4	1	0	0,0
45503000	... - BANDENDIEBSTAHL	75	0,0	1	1,3	43	5	27	0	0	0	0	75	100,0	25	25	0	12	48,0	
47####	BSD von BTM insgesamt	32	0,0	5	15,6	8	15	7	2	0	0	0	12	37,5	16	15	1	3	18,8	
4710**	- BSD von BTM aus Apotheken	15	0,0	2	13,3	4	7	3	1	0	0	0	4	26,7	5	5	0	0	0,0	
47101000	BSD - VON BTM AUS APOTHEKE	14	0,0	1	7,1	4	6	3	1	0	0	0	3	21,4	3	3	0	0	0,0	
47103000	... - BANDENDIEBSTAHL	1	0,0	1	100,0	0	1	0	0	0	0	0	1	100,0	2	2	0	0	0,0	
4720**	- BSD von BTM aus Arztpraxen	10	0,0	3	30,0	1	6	2	1	0	0	0	4	40,0	4	4	0	1	25,0	
47201000	BSD - VON BTM AUS ARZTPRAXIS	10	0,0	3	30,0	1	6	2	1	0	0	0	4	40,0	4	4	0	1	25,0	
4730**	- BSD v. BTM aus Krankenhaus	5	0,0	0	0,0	2	1	2	0	0	0	0	3	60,0	5	5	0	1	20,0	
47301000	BSD - VON BTM AUS KH/SANATOR	5	0,0	0	0,0	2	1	2	0	0	0	0	3	60,0	5	5	0	1	20,0	
4750**	- BSD v Rezeptf. z Erl v BTM	2	0,0	0	0,0	1	1	0	0	0	0	0	1	50,0	2	1	1	1	50,0	
47501000	BSD - V. REZEPTFORM.ERLANG.B	2	0,0	0	0,0	1	1	0	0	0	0	0	1	50,0	2	1	1	1	50,0	
4900**	- BSD Taschendiebst. insg.	180	0,0	21	11,7	27	38	78	36	1	0	0	76	42,2	65	45	20	58	89,2	
4900##	- BSD Taschendiebstahl	141	0,0	16	11,3	25	33	57	25	1	0	0	59	41,8	48	31	17	41	85,4	
49001000	BSD - TASCHENDIEBSTAHL	124	0,0	11	8,9	20	31	49	23	1	0	0	52	41,9	35	24	11	31	88,6	
49002000	... - MIT WAFFEN	5	0,0	3	60,0	0	0	5	0	0	0	0	1	20,0	1	1	0	1	100,0	
49003000	... - BANDENDIEBSTAHL	12	0,0	2	16,7	5	2	3	2	0	0	0	6	50,0	12	6	6	9	75,0	
4905**	- ... von unb. Zahlungsm.	39	0,0	5	12,8	2	5	21	11	0	0	0	17	43,6	23	20	3	23	100,0	
49051000	... - VON UNBAREN ZAHL.MITTELN	34	0,0	4	11,8	1	4	18	11	0	0	0	15	44,1	18	15	3	18	100,0	
49052000	... - ... - MIT WAFFEN	1	0,0	1	100,0	0	0	1	0	0	0	0	0	0,0	0	0	0	0	0,0	
49053000	... - ... - BANDENDIEBSTAHL	4	0,0	0	0,0	1	1	2	0	0	0	0	2	50,0	5	5	0	5	100,0	
4950**	- BSD Großviehdiebstahl	1	0,0	0	0,0	1	0	0	0	0	0	0	0	0,0	0	0	0	0	0,0	
49501000	BSD - GROßVIEHDIEBSTAHL	1	0,0	0	0,0	1	0	0	0	0	0	0	0	0,0	0	0	0	0	0,0	
*****	Diebstahl insgesamt	201008	35,1	18425	9,2	59286	74220	50853	16493	156	0	0	71014	35,3	57091	38042	19049	16664	29,2	
*05***	- in/aus Banken/Spark./Post	407	0,1	117	28,7	97	213	72	25	0	0	0	120	29,5	146	103	43	40	27,4	
*10***	- in/aus Dienst-/Büroräume pp	12043	2,1	2405	20,0	3877	4430	2735	1000	1	0	0	2701	22,4	2163	1894	269	549	25,4	
*15***	- in/aus Gastst./Hotel pp	7669	1,3	1153	15,0	2227	2522	2006	913	1	0	0	1491	19,4	1404	1252	152	493	35,1	
*20***	- in/aus Kiosken	441	0,1	171	38,8	156	146	115	24	0	0	0	137	31,1	221	194	27	45	20,4	
*25***	- in/aus Verkaufsräumen pp	50131	8,8	1896	3,8	9366	22048	13394	5308	15	0	0	42658	85,1	38438	22631	15807	11501	29,9	
*26***	- Ladendiebstahl	43030	7,5	730	1,7	7602	19414	11683	4318	13	0	0	40609	94,4	36915	21486	15429	10951	29,7	
*30***	- in/aus Schaufenstern pp	254	0,0	56	22,0	50	110	70	24	0	0	0	69	27,2	92	82	10	26	28,3	
*35***	- in/aus Wohnungen	11957	2,1	3168	26,5	4415	3611	2873	1057	1	0	0	3296	27,6	3031	2228	803	870	28,7	
*40***	- in/aus Bodenr./Keller pp	4180	0,7	749	17,9	805	1590	1418	367	0	0	0	607	14,5	464	404	60	103	22,2	
*45***	- in/aus Rohbauten/Baust. pp	2027	0,4	159	7,8	753	641	432	196	5	0	0	211	10,4	257	244	13	93	36,2	
*50***	- in/aus Kraftfahrzeugen	14620	2,6	2248	15,4	4973	4945	3859	825	18	0	0	2304	15,8	1239	1158	81	345	27,8	
*550**	- an Kraftfahrzeugen	10596	1,9	231	2,2	3903	3875	2229	570	19	0	0	1195	11,3	750	704	46	171	22,8	
*710**	- von BtM aus Apotheken	19	0,0	3	15,8	6	8	4	1	0	0	0	7	36,8	8	7	1	1	12,5	

Schlüsselzahl der Tat	Straftaten	Erfasste Fälle	% Anteil an allen Taten	von Spalte 3 Versuche Fälle		Tatort					Mit Schußwaffe		Aufklärung		Gesamtzahl der ermitt. Tatverd.	von SPALTE 16			
						bis 20.000 Einw.	20.000 bis 100.000 Einw.	100.000 bis 500.000 Einw.	500.000 und mehr Einw.	unbekannt	gedroht	geschoss.	Fälle	in %		männl.	weibl.	Nichtdeutsche Tatverdächtige	
																		Anzahl	in %
1	2	3	4	5	6	7	8	9	10	11	12	13	14	15	16	17	18	19	20
*720**	- von BtM aus Arztpraxen	14	0,0	3	21,4	1	8	4	1	0	0	0	8	57,1	8	7	1	2	25,0
*730**	- von BtM aus Krankenhäusern	20	0,0	0	0,0	4	7	8	1	0	0	0	10	50,0	11	9	2	1	9,1
*740**	- von BtM bei Herstellern pp.	13	0,0	0	0,0	2	0	10	1	0	0	0	11	84,6	2	2	0	0	0,0
*750**	- v.Rezeptformular z.BtM-Erl.	35	0,0	1	2,9	6	17	11	1	0	0	0	32	91,4	25	19	6	4	16,0
*90***	- Taschendiebstahl	6307	1,1	62	1,0	679	1458	3157	1000	13	0	0	297	4,7	290	213	77	182	62,8
*950**	- Großviehdiebstahl	10	0,0	0	0,0	9	1	0	0	0	0	0	1	10,0	1	0	1	0	0,0
***1**	- v Kraftwagen/unbef Ingebr	1247	0,2	295	23,7	481	438	265	63	0	0	0	415	33,3	509	479	30	150	29,5
***2**	- v Moped/Krad/unbef Ingebr.	3803	0,7	549	14,4	1178	1332	1181	112	0	0	0	886	23,3	909	886	23	176	19,4
***3**	- v Fahrrädern/unbef Ingebr.	24727	4,3	197	0,8	7372	9300	7213	837	5	0	0	1818	7,4	1885	1781	104	504	26,7
***4**	- von Schußwaffen	74	0,0	3	4,1	34	23	15	2	0	0	0	21	28,4	27	24	3	7	25,9
***5**	- von unbaren Zahlungsmitteln	7841	1,4	15	0,2	1088	1601	3464	1668	20	0	0	785	10,0	659	488	171	222	33,7
***6**	- v. amtl. Siegel/Stempel pp	43	0,0	0	0,0	14	15	11	3	0	0	0	27	62,8	28	23	5	2	7,1
***7**	- von/aus Automaten	2336	0,4	403	17,3	866	873	429	167	1	0	0	581	24,9	524	482	42	206	39,3
***8**	- von Antiq./Kunst/sakr.Ggst.	160	0,0	16	10,0	67	55	21	17	0	0	0	40	25,0	40	37	3	14	35,0
5000**	Vermög.- u. Fälschungsdelikte	126107	22,0	6988	5,5	37500	41940	28946	16503	1218	0	0	105031	83,3	64451	45137	19314	18945	29,4
5100**	- Betrug	104460	18,3	6717	6,4	30321	33940	24590	14494	1115	0	0	88614	84,8	53419	36760	16659	15583	29,2
5110**	- Waren-/Warenkreditbetrug	29012	5,1	802	2,8	12081	10510	4335	1927	159	0	0	23685	81,6	14531	9558	4973	3509	24,1
5111**	-Betrüg. Erlangen v. Kfz.	270	0,0	36	13,3	106	87	61	16	0	0	0	263	97,4	244	198	46	104	42,6
51110000	BETRÜG. ERLANGUNG VON KFZ	270	0,0	36	13,3	106	87	61	16	0	0	0	263	97,4	244	198	46	104	42,6
5112**	-Sonst. Warenkreditbetrug	19675	3,4	311	1,6	7488	7719	3263	1166	39	0	0	15059	76,5	10919	6857	4062	2659	24,4
51120100	WARENKREDITBETRUG - TANKBE	7957	1,4	5	0,1	3368	2949	1170	470	0	0	0	3736	47,0	3383	2652	731	849	25,1
51120200	STOßBETRUG	11	0,0	0	0,0	4	2	4	1	0	0	0	2	18,2	3	3	0	2	66,7
51127900	WARENKREDITBETRUG	10950	1,9	306	2,8	3671	4573	1980	687	39	0	0	10565	96,5	7465	4134	3331	1810	24,2
51127901	WKB I.Z.M. INSOLVENZEN	757	0,1	0	0,0	445	195	109	8	0	0	0	756	99,9	186	153	33	25	13,4
5113**	-Warenbetrug	9067	1,6	455	5,0	4487	2704	1011	745	120	0	0	8363	92,2	3660	2725	935	803	21,9
51130000	WARENBETRUG	1644	0,3	63	3,8	932	388	180	137	7	0	0	1439	87,5	758	577	181	196	25,9
51130001	WARENVERMITTLUNGSBETRUG	1	0,0	0	0,0	1	0	0	0	0	0	0	1	100,0	1	0	1	0	0,0
51130002	WARENBETRUG KUNST/ANTIQUIT	2	0,0	1	50,0	0	1	1	0	0	0	0	2	100,0	2	2	0	1	50,0
51130070	WARENBETRUG ANGEBOTE INTEI	7420	1,3	391	5,3	3554	2315	830	608	113	0	0	6921	93,3	2988	2221	767	626	21,0
5120**	- Grundstücks- u. Baubetrug	19	0,0	2	10,5	10	4	3	2	0	0	0	17	89,5	15	14	1	3	20,0
51200100	BAUBETRUG	17	0,0	2	11,8	10	2	3	2	0	0	0	15	88,2	14	13	1	3	21,4
51200200	GRUNDSTÜCKSBETRUG	2	0,0	0	0,0	0	2	0	0	0	0	0	2	100,0	1	1	0	0	0,0
5130**	- Beteilig./Kapitalanlageb.	3696	0,6	3	0,1	215	2620	408	445	8	0	0	3675	99,4	152	145	7	19	12,5
5131**	-Prospektbetrug	8	0,0	0	0,0	4	4	0	0	0	0	0	8	100,0	6	6	0	0	0,0
51310000	PROSPEKTBETRUG	8	0,0	0	0,0	4	4	0	0	0	0	0	8	100,0	6	6	0	0	0,0
5132**	-Anlagebetrug §263	3278	0,6	2	0,1	204	2611	13	442	8	0	0	3262	99,5	132	125	7	18	13,6
51320000	ANLAGEBETRUG	3278	0,6	2	0,1	204	2611	13	442	8	0	0	3262	99,5	132	125	7	18	13,6

Schlüsselzahl der Tat	Straftaten	Erfasste Fälle	% Anteil an allen Taten	von Spalte 3 Versuche		Tatort					Mit Schußwaffe		Aufklärung		Gesamtzahl der ermitt. Tatverd.	von SPALTE 16			
						bis 20.000 Einw.	20.000 bis 100.000 Einw.	100.000 bis 500.000 Einw.	500.000 und mehr Einw.	unbekannt	gedroht	geschoss.	Fälle	in %		männl.	weibl.	Nichtdeutsche Tatverdächtige	
																		Anzahl	in %
1	2	3	4	5	6	7	8	9	10	11	12	13	14	15	16	17	18	19	20
5133**	-B. bei Börsenspekulation	2	0,0	1	50,0	1	1	0	0	0	0	0	0	0,0	0	0	0	0	0,0
51330000	BETRUG BEI BÖRSENSPEKULAT	2	0,0	1	50,0	1	1	0	0	0	0	0	0	0,0	0	0	0	0	0,0
5134**	-Beteiligungsbetrug	403	0,1	0	0,0	4	3	394	2	0	0	0	403	100,0	12	12	0	1	8,3
51340000	BETEILIGUNGSBETRUG	403	0,1	0	0,0	4	3	394	2	0	0	0	403	100,0	12	12	0	1	8,3
5135**	-Kautionsbetrug	3	0,0	0	0,0	2	0	0	1	0	0	0	0	0,0	0	0	0	0	0,0
51350000	KAUTIONSBETRUG	3	0,0	0	0,0	2	0	0	1	0	0	0	0	0,0	0	0	0	0	0,0
5136**	-Umschuldungsbetrug	2	0,0	0	0,0	0	1	1	0	0	0	0	2	100,0	3	3	0	0	0,0
51360000	UMSCHULDUNGSBETRUG	2	0,0	0	0,0	0	1	1	0	0	0	0	2	100,0	3	3	0	0	0,0
5140**	-Geldkreditbetrug	615	0,1	106	17,2	234	188	140	52	1	0	0	595	96,7	647	470	177	248	38,3
5141**	-Kreditbetrug (§ 265 StGB)	30	0,0	0	0,0	14	9	6	1	0	0	0	31	103,3	45	38	7	11	24,4
51410000	KREDITBETRUG	30	0,0	0	0,0	14	9	6	1	0	0	0	31	103,3	45	38	7	11	24,4
5142**	-Subventionsbetrug	23	0,0	0	0,0	13	5	3	2	0	0	0	22	95,7	24	21	3	0	0,0
51420000	SUBVENTIONS	23	0,0	0	0,0	13	5	3	2	0	0	0	22	95,7	24	21	3	0	0,0
5143**	-Kreditbetrug (§ 263 StGB)	535	0,1	100	18,7	191	170	125	48	1	0	0	529	98,9	571	407	164	232	40,6
51430000	KREDITBETRUG GEM. § 263 StGB	535	0,1	100	18,7	191	170	125	48	1	0	0	529	98,9	571	407	164	232	40,6
5144**	-Wechselbetrug	22	0,0	3	13,6	14	3	4	1	0	0	0	13	59,1	11	8	3	5	45,5
51440000	WECHSELBETRUG	22	0,0	3	13,6	14	3	4	1	0	0	0	13	59,1	11	8	3	5	45,5
5145**	-Wertpapierbetrug	5	0,0	3	60,0	2	1	2	0	0	0	0	0	0,0	0	0	0	0	0,0
51450000	WERTPAPIERBETRUG	5	0,0	3	60,0	2	1	2	0	0	0	0	0	0,0	0	0	0	0	0,0
5150**	-Erschleichen v. Leistungen	30792	5,4	70	0,2	4400	6572	11517	8298	5	0	0	30569	99,3	21694	15551	6143	7099	32,7
51500100	BEFÖRDERUNGSERSCHL. VERKE	30670	5,4	60	0,2	4374	6523	11481	8287	5	0	0	30452	99,3	21550	15442	6108	7069	32,8
51500200	ERSCHL.EINTRITT VERANST/EINR	96	0,0	9	9,4	20	43	29	4	0	0	0	94	97,9	124	93	31	21	16,9
51500300	AUTOMATENMISSBRAUCH	14	0,0	1	7,1	4	4	4	2	0	0	0	13	92,9	13	10	3	6	46,2
51500400	ERSCHL. ÖFFENTL. TK-NETZES	12	0,0	0	0,0	2	2	3	5	0	0	0	10	83,3	10	9	1	3	30,0
5160**	-rechtsw erl unb Zahl-Mitt.	6261	1,1	689	11,0	1515	2011	1737	873	125	0	0	3032	48,4	1453	1032	421	455	31,3
5161**	-mit Schecks	62	0,0	35	56,5	37	15	8	2	0	0	0	38	61,3	37	26	11	11	29,7
51610000	BETRUG RW. ERL. SCHECKS	62	0,0	35	56,5	37	15	8	2	0	0	0	38	61,3	37	26	11	11	29,7
5162**	-Debit o. PIN(Lastschrift)	1189	0,2	38	3,2	181	412	376	209	11	0	0	661	55,6	247	162	85	65	26,3
51620000	BETRUG RW. ERL. DEBITK. O. PIN	1189	0,2	38	3,2	181	412	376	209	11	0	0	661	55,6	247	162	85	65	26,3
5163**	-Debitkarten mit PIN	2688	0,5	345	12,8	585	923	825	352	3	0	0	1454	54,1	829	581	248	260	31,4
51630000	BETRUG RW. ERL. DEBITK. M. PIN	2688	0,5	345	12,8	585	923	825	352	3	0	0	1454	54,1	829	581	248	260	31,4
5164**	-mit Kreditkarten	882	0,2	125	14,2	121	244	275	241	1	0	0	383	43,4	191	135	56	75	39,3
51640000	BETRUG RW. ERL. KREDITKARTEI	882	0,2	125	14,2	121	244	275	241	1	0	0	383	43,4	191	135	56	75	39,3
5165**	-mit Daten v.Zahlungskart.	1238	0,2	111	9,0	540	360	203	30	105	0	0	359	29,0	145	116	29	40	27,6
51650000	BETR. RW. ERL. DATEN ZAHLUNG	1238	0,2	111	9,0	540	360	203	30	105	0	0	359	29,0	145	116	29	40	27,6
5169**	-sonst. unb. Zahlungsmitt.	202	0,0	35	17,3	51	57	50	39	5	0	0	137	67,8	107	82	25	29	27,1
51690000	BETR. RW. ERL. SONST. UNB. ZAHLV	202	0,0	35	17,3	51	57	50	39	5	0	0	137	67,8	107	82	25	29	27,1

Schlüsselzahl der Tat	Straftaten	Erfasste Fälle	% Anteil an allen Taten	von Spalte 3 Versuche Fälle		Tatort					Mit Schußwaffe		Aufklärung		Gesamtzahl der ermitt. Tatverd.	von SPALTE 16			
						bis 20.000 Einw.	20.000 bis 100.000 Einw.	100.000 bis 500.000 Einw.	500.000 und mehr Einw.	unbekannt	gedroht	geschoss.	Fälle	in %		männl.	weibl.	Nichtdeutsche Tatverdächtige	
																		Anzahl	in %
1	2	3	4	5	6	7	8	9	10	11	12	13	14	15	16	17	18	19	20
5170**	- sonst. Betrug incl. 5180	34065	6,0	5045	14,8	11866	12035	6450	2897	817	0	0	27041	79,4	18196	12425	5771	5112	28,1
5171**	-Leistungsbetrug	1223	0,2	164	13,4	555	339	204	110	15	0	0	1025	83,8	670	526	144	166	24,8
51710000	LEISTUNGSBETRUG	1223	0,2	164	13,4	555	339	204	110	15	0	0	1025	83,8	670	526	144	166	24,8
5172**	-Leistungskreditbetrug	4356	0,8	88	2,0	1718	1690	676	249	23	0	0	4186	96,1	3502	2306	1196	708	20,2
51720000	LEISTUNGSKREDITBETRUG	3950	0,7	88	2,2	1498	1529	660	240	23	0	0	3782	95,7	3388	2207	1181	692	20,4
51720001	- INSOLVENZEN	406	0,1	0	0,0	220	161	16	9	0	0	0	404	99,5	127	109	18	17	13,4
5173**	-Arbeitsvermittlungsbetrug	11	0,0	4	36,4	6	2	1	2	0	0	0	10	90,9	12	8	4	6	50,0
51730000	ARBEITSVERMITTLUNGSBETRUG	11	0,0	4	36,4	6	2	1	2	0	0	0	10	90,9	12	8	4	6	50,0
5174**	-Betrug zNv Versch/Mißbr	293	0,1	91	31,1	77	96	88	28	4	0	0	292	99,7	337	279	58	121	35,9
51741000	BETRUG Z. NACHT. VERSICHERUN	18	0,0	11	61,1	6	0	7	5	0	0	0	17	94,4	22	19	3	11	50,0
51741001	VORTÄUSCHEN VERS.F. O. KFZ	40	0,0	12	30,0	19	11	10	0	0	0	0	40	100,0	54	36	18	9	16,7
51741002	MANIPULATION VERKEHRSUNFÄL	198	0,0	52	26,3	38	70	66	20	4	0	0	197	99,5	224	191	33	87	38,8
51741003	KFZ-DIEBSTAHLSCHADENSFÄLLE	20	0,0	10	50,0	3	11	4	2	0	0	0	21	105,0	26	23	3	9	34,6
51742000	VERSICHERUNGSMISSBRAUCH	17	0,0	6	35,3	11	4	1	1	0	0	0	17	100,0	18	16	2	6	33,3
5175**	-Computerbetrug	4318	0,8	568	13,2	1727	1106	765	140	580	0	0	1200	27,8	959	796	163	228	23,8
51750000	COMP.B. UNR. GESTALTUNG PROC	180	0,0	29	16,1	51	41	69	15	4	0	0	72	40,0	73	63	10	27	37,0
51750001	COMP.B. VERW. UNR./UNVOLLST.I	205	0,0	22	10,7	75	78	24	16	12	0	0	114	55,6	85	67	18	21	24,7
51750002	COMP.B. UNBEF. VERWEND. DATE	3406	0,6	433	12,7	1365	841	582	89	529	0	0	854	25,1	646	523	123	121	18,7
51750003	COMP.B. UNBEF.EINW. DV-VORGA	527	0,1	84	15,9	236	146	90	20	35	0	0	160	30,4	175	162	13	66	37,7
5176**	-Provisionsbetrug	141	0,0	11	7,8	67	23	30	21	0	0	0	134	95,0	129	105	24	31	24,0
51760000	PROVISIONSBETRUG	141	0,0	11	7,8	67	23	30	21	0	0	0	134	95,0	129	105	24	31	24,0
5177**	-zNv Sozial/-versicherung	46	0,0	0	0,0	23	11	10	2	0	0	0	45	97,8	59	45	14	12	20,3
51770000	BEITRAGSBETRUG SVERS.TRÄGE	33	0,0	0	0,0	17	7	8	1	0	0	0	32	97,0	44	31	13	7	15,9
51770001	BEITRAGSBETRUG LOHNSPLITTIN	1	0,0	0	0,0	0	0	0	1	0	0	0	1	100,0	1	0	1	1	100,0
51770002	BEITRAGSB. SCHWARZGELDAUSZ	7	0,0	0	0,0	4	2	1	0	0	0	0	7	100,0	8	8	0	2	25,0
51770003	BEITRAGSB. SCHEINSELBSTÄNDI	5	0,0	0	0,0	2	2	1	0	0	0	0	5	100,0	6	6	0	2	33,3
5178**	-sonst. Sozialleistungs.	1650	0,3	45	2,7	410	680	424	136	0	0	0	1646	99,8	1684	892	792	471	28,0
51780000	SONST. SOZIALLEISTUNGSBETRU	1650	0,3	45	2,7	410	680	424	136	0	0	0	1646	99,8	1684	892	792	471	28,0
5179**	-Zugangsber. Kom.diensten	135	0,0	18	13,3	48	47	25	9	6	0	0	63	46,7	65	49	16	20	30,8
51790000	BETRUG MIT ZUGANG ZU KOMM.C	135	0,0	18	13,3	48	47	25	9	6	0	0	63	46,7	65	49	16	20	30,8
5181**	-Abrechnungsb. Gesund-wesen	233	0,0	17	7,3	89	97	17	29	1	0	0	216	92,7	146	101	45	11	7,5
51811000	ABRECHNUNGSBETR. GESUNDHE	123	0,0	3	2,4	23	68	9	23	0	0	0	124	100,8	61	38	23	4	6,6
51817900	ABRECHNUNGSBETRUG	110	0,0	14	12,7	66	29	8	6	1	0	0	92	83,6	85	63	22	7	8,2
5182**	-Einmietbetrug	1541	0,3	11	0,7	742	551	192	55	1	0	0	1478	95,9	1475	1024	451	351	23,8
51820000	EINMIETEBETRUG	1541	0,3	11	0,7	742	551	192	55	1	0	0	1478	95,9	1475	1024	451	351	23,8
5183**	-Kontoeröff/Überweisungsb.	1021	0,2	411	40,3	271	362	276	93	19	0	0	560	54,8	376	276	100	168	44,7
51831000	KONTOERÖFFNUNGSBETRUG	188	0,0	16	8,5	38	56	70	20	4	0	0	158	84,0	118	88	30	80	67,8

Schlüsselzahl der Tat	Straftaten	Erfasste Fälle	% Anteil an allen Taten	von Spalte 3 Versuche		Tatort					Mit Schußwaffe		Aufklärung		Gesamtzahl der ermitt. Tatverd.	von SPALTE 16			
						bis 20.000 Einw.	20.000 bis 100.000 Einw.	100.000 bis 500.000 Einw.	500.000 und mehr Einw.	unbekannt	gedroht	geschoss.	Fälle	in %		männl.	weibl.	Nichtdeutsche Tatverdächtige	
																		Anzahl	in %
1	2	3	4	5	6	7	8	9	10	11	12	13	14	15	16	17	18	19	20
51832000	ÜBERWEISUNGSBETRUG	833	0,1	395	47,4	233	306	206	73	15	0	0	402	48,3	263	192	71	92	35,0
5184**	-Zechbetrug	654	0,1	8	1,2	134	216	186	118	0	0	0	586	89,6	452	376	76	93	20,6
51840000	ZECHEBETRUG	654	0,1	8	1,2	134	216	186	118	0	0	0	586	89,6	452	376	76	93	20,6
5188**	-Kreditvermittlungsbetrug	464	0,1	8	1,7	336	111	3	14	0	0	0	459	98,9	64	54	10	15	23,4
51880000	KREDITVERMITTLUNGSBETRUG	464	0,1	8	1,7	336	111	3	14	0	0	0	459	98,9	64	54	10	15	23,4
5189**	-weitere Betrugsarten	17979	3,1	3601	20,0	5663	6704	3553	1891	168	0	0	15141	84,2	9276	6393	2883	2968	32,0
51890000	SONSTIGE WEITERE BETRUGSAR	10052	1,8	2513	25,0	3170	3191	2297	1324	70	0	0	8427	83,8	7367	5046	2321	2160	29,3
51890002	ERSCHL. KH-AUFENTH/ÄRZTL. BE	80	0,0	0	0,0	29	31	16	4	0	0	0	74	92,5	65	35	30	13	20,0
51890003	GELDUMTAUSCHSCHWINDEL	3	0,0	1	33,3	0	3	0	0	0	0	0	0	0,0	0	0	0	0	0,0
51890005	HEIRATSBETRUG	11	0,0	0	0,0	4	6	1	0	0	0	0	11	100,0	11	8	3	5	45,5
51890006	HOCHSTAPELEI	1	0,0	0	0,0	0	1	0	0	0	0	0	1	100,0	1	1	0	0	0,0
51890008	LOHNVORSCHUSSSCHWINDEL	2	0,0	0	0,0	0	2	0	0	0	0	0	2	100,0	2	0	2	2	100,0
51890010	SAMMLUNGSBETRUG	344	0,1	63	18,3	137	139	55	13	0	0	0	299	86,9	195	134	61	163	83,6
51890011	UNTERSTÜTZUNGSSCHWINDEL	130	0,0	24	18,5	58	39	19	14	0	0	0	111	85,4	77	56	21	60	77,9
51890012	VERMITTL.BETR.O. KREDIT...	42	0,0	11	26,2	5	29	4	4	0	0	0	33	78,6	19	17	2	4	21,1
51890013	WECHSELFALLENSCHWINDEL	265	0,0	44	16,6	84	102	59	20	0	0	0	45	17,0	33	24	9	25	75,8
51890014	TRICKBETRUG	788	0,1	355	45,1	181	281	241	78	7	0	0	229	29,1	158	107	51	92	58,2
51890015	BETRUG Z.N. ÖFFENTLICHER HAN	341	0,1	25	7,3	103	117	101	20	0	0	0	340	99,7	361	190	171	79	21,9
51890016	EMPFANGSBERECHTIGUNGSSCH	4	0,0	0	0,0	2	0	2	0	0	0	0	2	50,0	2	2	0	0	0,0
51890018	BETRÜG. ERL. VERTRAGSABSCHL	577	0,1	125	21,7	131	170	202	66	8	0	0	484	83,9	271	222	49	91	33,6
51890022	BETRÜG. ERL. MIETVERHÄLTNIS	117	0,0	0	0,0	60	33	17	7	0	0	0	116	99,1	136	84	52	19	14,0
51890023	BETRÜG. VERÄUßERUNG VON KF.	100	0,0	2	2,0	38	50	11	1	0	0	0	95	95,0	113	101	12	45	39,8
51890050	BSF BETRUG GEWERBE/BANDENI	5071	0,9	435	8,6	1653	2497	506	332	83	0	0	4821	95,1	642	506	136	300	46,7
51890051	BSF BETRUG QUALIFIZIERUNG	51	0,0	3	5,9	8	13	22	8	0	0	0	51	100,0	34	28	6	5	14,7
5200**	- Veruntreuungen	4257	0,7	0	0,0	1523	1784	599	346	5	0	0	4212	98,9	2552	1926	626	570	22,3
5210**	- Untreue	1455	0,3	0	0,0	441	756	166	92	0	0	0	1447	99,5	952	695	257	96	10,1
5210##	- Untreue	1332	0,2	0	0,0	399	677	166	90	0	0	0	1324	99,4	938	682	256	95	10,1
52107900	UNTREUE	485	0,1	0	0,0	93	328	49	15	0	0	0	481	99,2	242	163	79	24	9,9
52107901	UNTREUE Z.N. BANK	10	0,0	0	0,0	3	3	2	2	0	0	0	10	100,0	16	12	4	0	0,0
52107902	UNTREUE Z.N. PRIVATPERSON	273	0,0	0	0,0	104	89	33	47	0	0	0	273	100,0	226	146	80	8	3,5
52107903	UNTREUE Z.N. FIRMA, GESELLSCI	543	0,1	0	0,0	191	251	75	26	0	0	0	542	99,8	443	351	92	63	14,2
52107904	UNTREUE Z.N. ÖFFENTLICHER HA	21	0,0	0	0,0	8	6	7	0	0	0	0	18	85,7	23	19	4	1	4,3
5211**	-U. b. Kapitalanlagegeschä	123	0,0	0	0,0	42	79	0	2	0	0	0	123	100,0	14	13	1	1	7,1
52110000	UNTREUE KAPITALANLAGEGESCH	123	0,0	0	0,0	42	79	0	2	0	0	0	123	100,0	14	13	1	1	7,1
5220**	- Veruntr.v. Arbeitsentgelt	2507	0,4	0	0,0	1041	910	351	204	1	0	0	2496	99,6	1471	1174	297	389	26,4
52200000	VORENTR./VERUNTR. ARBEITSENTG	2507	0,4	0	0,0	1041	910	351	204	1	0	0	2496	99,6	1471	1174	297	389	26,4
5230**	- Mißbr. v Scheck-/Kreditk.	295	0,1	0	0,0	41	118	82	50	4	0	0	269	91,2	206	128	78	99	48,1

Schlüsselzahl der Tat	Straftaten	Erfasste Fälle	% Anteil an allen Taten	von Spalte 3 Versuche		Tatort					Mit Schußwaffe		Aufklärung		Gesamtzahl der ermitt. Tatverd.	von SPALTE 16			
						bis 20.000 Einw.	20.000 bis 100.000 Einw.	100.000 bis 500.000 Einw.	500.000 und mehr Einw.	unbekannt	gedroht	geschoss.	Fälle	in %		männl.	weibl.	Nichtdeutsche Tatverdächtige	
																		Anzahl	in %
1	2	3	4	5	6	7	8	9	10	11	12	13	14	15	16	17	18	19	20
52300000	MISSBRAUCH SCHECK-/KREDITK.	295	0,1	0	0,0	41	118	82	50	4	0	0	269	91,2	206	128	78	99	48,1
5300**	- Unterschlagung	9583	1,7	21	0,2	3036	3329	2264	912	42	0	0	5294	55,2	5099	3879	1220	1305	25,6
5300##	- Unterschlagung	8917	1,6	18	0,2	2787	3092	2122	874	42	0	0	4671	52,4	4480	3365	1115	1080	24,1
53001000	UNTERSCHLAGUNG	8053	1,4	16	0,2	2495	2806	1928	784	40	0	0	4051	50,3	3911	2940	971	956	24,4
53002000	- HAUS- U. FAMILIENUNTERSCHL.	150	0,0	0	0,0	75	45	23	7	0	0	0	148	98,7	154	90	64	27	17,5
53003000	- U. GERINGWERTIGER SACHEN	714	0,1	2	0,3	217	241	171	83	2	0	0	472	66,1	431	348	83	100	23,2
5310**	- Unterschlagung von Kfz.	666	0,1	3	0,5	249	237	142	38	0	0	0	623	93,5	643	536	107	232	36,1
53101000	- KFZ	645	0,1	3	0,5	238	231	138	38	0	0	0	602	93,3	621	522	99	230	37,0
53102000	- HAUS- U. FAM.U. KFZ	21	0,0	0	0,0	11	6	4	0	0	0	0	21	100,0	22	14	8	2	9,1
5400**	- Urkundenfälschung	5955	1,0	124	2,1	2050	2219	1038	601	47	0	0	5440	91,4	5200	4034	1166	1871	36,0
5400##	- Urkundenfälschung	4835	0,8	29	0,6	1615	1762	887	551	20	0	0	4550	94,1	4517	3438	1079	1700	37,6
54000100	URKUNDENFÄLSCHUNG	2666	0,5	15	0,6	1028	999	419	207	13	0	0	2488	93,3	2375	1882	493	808	34,0
54000101	- AUSWEIS	442	0,1	1	0,2	89	131	129	89	4	0	0	420	95,0	439	321	118	259	59,0
54000103	- FÜHRERSCHEIN	291	0,1	0	0,0	94	113	58	25	1	0	0	291	100,0	284	268	16	176	62,0
54000104	- FAHRZEUGBRIEF/-SCHEIN	15	0,0	0	0,0	5	8	0	2	0	0	0	15	100,0	14	14	0	8	57,1
54000105	- AMTLICHER STEMPEL, SIEGEL	146	0,0	0	0,0	77	41	21	7	0	0	0	135	92,5	140	114	26	33	23,6
54000200	MITTELBARE FALSCHBEURKUNDL	195	0,0	2	1,0	28	73	66	27	1	0	0	191	97,9	194	159	35	153	78,9
54000201	- GEGEN ENTGELT U. A.	1	0,0	0	0,0	0	1	0	0	0	0	0	1	100,0	1	1	0	0	0,0
54000300	VERÄNDERN VON AMTL. AUSWEIS	30	0,0	0	0,0	9	14	5	2	0	0	0	30	100,0	32	19	13	6	18,8
54000400	URK.UNTERDR./ÄND. GRENZBEZ.	95	0,0	2	2,1	47	34	11	3	0	0	0	47	49,5	54	43	11	16	29,6
54000600	VERSCHAFFEN F. AMTL. AUSWEIS	153	0,0	3	2,0	59	55	23	15	1	0	0	149	97,4	148	132	16	85	57,4
54000800	AUSST. UNR. GESUNDHEITSZEUG	2	0,0	0	0,0	1	1	0	0	0	0	0	2	100,0	3	2	1	0	0,0
54001000	MISSBRAUCH VON AUSWEISPAPIE	799	0,1	6	0,8	178	292	155	174	0	0	0	781	97,7	906	548	358	193	21,3
5410**	- Fälschung techn Aufzeich.	97	0,0	0	0,0	57	32	5	2	1	0	0	97	100,0	98	97	1	47	48,0
54107900	FÄLSCHEN TECHN. AUFZEICHNUN	97	0,0	0	0,0	57	32	5	2	1	0	0	97	100,0	98	97	1	47	48,0
5420**	- Fäl. z. Erlangen v. BtM	385	0,1	66	17,1	87	177	104	17	0	0	0	297	77,1	174	131	43	20	11,5
54200000	REZEPTFÄLSCHUNG BTM	29	0,0	6	20,7	4	11	14	0	0	0	0	25	86,2	21	16	5	3	14,3
54200001	REZEPTFÄLSCHUNG AUSWEICHM	356	0,1	60	16,9	83	166	90	17	0	0	0	272	76,4	161	122	39	17	10,6
5430**	- Fäl bew Daten/Täusch i RV	638	0,1	29	4,5	291	248	42	31	26	0	0	496	77,7	441	396	45	111	25,2
54301000	FÄLSCHUNG BEWEISERHEBL. DA	620	0,1	25	4,0	283	245	40	31	21	0	0	490	79,0	435	390	45	111	25,5
54302000	TÄUSCHUNG RECHTSVERKEHR D	18	0,0	4	22,2	8	3	2	0	5	0	0	6	33,3	6	6	0	0	0,0
5500**	- Geld-/Wertezeichenfälschung	963	0,2	123	12,8	246	313	324	71	9	0	0	585	60,7	374	297	77	223	59,6
55001000	GELDFÄLSCHUNG - GEWERB/BAN	41	0,0	1	2,4	13	7	21	0	0	0	0	41	100,0	15	14	1	13	86,7
55002000	FÄLSCHEN WERTPAPIERE	13	0,0	4	30,8	3	2	8	0	0	0	0	13	100,0	14	3	11	7	50,0
55003000	... - FREMDE WÄHRUNGSGEBIETE	10	0,0	0	0,0	7	3	0	0	0	0	0	10	100,0	4	2	2	2	50,0
5510**	- Geld-/Wertezeichenfälschung	19	0,0	0	0,0	7	7	5	0	0	0	0	20	105,3	26	23	3	19	73,1
55101000	GELDFÄLSCH. §146 OHNE I NR.3	15	0,0	0	0,0	7	3	5	0	0	0	0	15	100,0	18	15	3	12	66,7

Schlüsselzahl der Tat	Straftaten	Erfasste Fälle	% Anteil an allen Taten	von Spalte 3 Versuche Fälle		Tatort					Mit Schußwaffe		Aufklärung		Gesamtzahl der ermitt. Tatverd.	von SPALTE 16				
						bis 20.000 Einw.	20.000 bis 100.000 Einw.	100.000 bis 500.000 Einw.	500.000 und mehr Einw.	unbekannt	gedroht	geschoss.	Fälle	in %		männl.	weibl.	Nichtdeutsche Tatverdächtige		
																		Anzahl	in %	
1	2	3	4	5	6	7	8	9	10	11	12	13	14	15	16	17	18	19	20	
55102000	WERTZEICHENFÄLSCHUNG	1	0,0	0	0,0	0	1	0	0	0	0	0	0	1	100,0	1	1	0	0	0,0
55103000	VORBER. FÄLSCHEN GELD/WERT.	3	0,0	0	0,0	0	3	0	0	0	0	0	4	133,3	7	7	0	7	100,0	
5520**	- Inverkehrbringen Falschg.	301	0,1	47	15,6	90	104	100	6	1	0	0	301	100,0	224	177	47	128	57,1	
55201000	GELDFÄLSCHUNG - INVERKEHRBI	215	0,0	33	15,3	65	86	58	5	1	0	0	215	100,0	170	137	33	101	59,4	
55202000	INVERKEHRBRINGEN FALSCHGEL	86	0,0	14	16,3	25	18	42	1	0	0	0	86	100,0	58	44	14	28	48,3	
5530**	- Fäl. v Karten/Vordrucken	579	0,1	71	12,3	126	190	190	65	8	0	0	200	34,5	102	89	13	65	63,7	
5531**	-Gebrauch §152a	365	0,1	35	9,6	47	157	130	24	7	0	0	158	43,3	74	61	13	43	58,1	
55311000	GEBR.F. ZAHLUNGSKARTEN U.A.	78	0,0	23	29,5	19	30	25	0	4	0	0	28	35,9	25	17	8	10	40,0	
55312000	GEBR.F. ZAHL.K. M.GARANTIEF.	287	0,1	12	4,2	28	127	105	24	3	0	0	130	45,3	49	44	5	33	67,3	
5532**	-sonst. Tathdlg. §152a	214	0,0	36	16,8	79	33	60	41	1	0	0	42	19,6	41	38	3	29	70,7	
55321000	HANDL. F. ZAHL.K.O. G.F.U.A.	26	0,0	12	46,2	10	7	6	3	0	0	0	0	0,0	0	0	0	0	0,0	
55322000	HANDL. F. ZAHL.K.M.GARANTIEF.	188	0,0	24	12,8	69	26	54	38	1	0	0	42	22,3	41	38	3	29	70,7	
5600**	- Insolvenzstraftaten	889	0,2	3	0,3	324	355	131	79	0	0	0	886	99,7	821	682	139	118	14,4	
5610**	- Bankrott	667	0,1	1	0,1	247	256	96	68	0	0	0	665	99,7	701	584	117	102	14,6	
56100000	BANKROTT GEM. § 283 STGB	3	0,0	1	33,3	1	0	1	1	0	0	0	3	100,0	8	6	2	1	12,5	
56100001	BANKROTT-WEGSCH/VERHEIML/Z	101	0,0	0	0,0	44	40	11	6	0	0	0	100	99,0	124	96	28	14	11,3	
56100003	- ANERK. VORGET. RECHTE	1	0,0	0	0,0	0	1	0	0	0	0	0	1	100,0	2	1	1	0	0,0	
56100004	- UNORDENTL.BF/VERN.HANDELS	91	0,0	0	0,0	34	35	20	2	0	0	0	90	98,9	106	91	15	19	17,9	
56100005	- N.BILANZ./UNORDENTL. BILANZ	458	0,1	0	0,0	163	174	63	58	0	0	0	458	100,0	523	443	80	83	15,9	
56100006	- VERRINGERUNG VERMÖGENSS	13	0,0	0	0,0	5	6	1	1	0	0	0	13	100,0	23	19	4	1	4,3	
5620**	-Bes. schw. F. Bankrotts	1	0,0	0	0,0	0	1	0	0	0	0	0	1	100,0	1	1	0	0	0,0	
56200000	BANKROTT - BSF	1	0,0	0	0,0	0	1	0	0	0	0	0	1	100,0	1	1	0	0	0,0	
5630**	-Verletz. Buchführungspf.	200	0,0	0	0,0	70	89	31	10	0	0	0	200	100,0	221	185	36	26	11,8	
56300000	VERLETZUNG BUCHFÜHRUNGSPF	200	0,0	0	0,0	70	89	31	10	0	0	0	200	100,0	221	185	36	26	11,8	
5640**	-Gläubigerbegünstigung	16	0,0	1	6,3	5	6	4	1	0	0	0	15	93,8	16	12	4	1	6,3	
56400000	GLÄUBIGERBEGÜNSTIGUNG	16	0,0	1	6,3	5	6	4	1	0	0	0	15	93,8	16	12	4	1	6,3	
5650**	-Schuldnerbegünstigung	5	0,0	1	20,0	2	3	0	0	0	0	0	5	100,0	5	3	2	1	20,0	
56500000	SCHULDNERBEGÜNSTIGUNG	5	0,0	1	20,0	2	3	0	0	0	0	0	5	100,0	5	3	2	1	20,0	
6000**	Sonstige Straftatbestände StGB	124570	21,8	1385	1,1	45240	42983	23310	12824	213	4	96	57311	46,0	51551	40413	11138	10806	21,0	
6100**	- Erpressung	614	0,1	304	49,5	210	217	142	40	5	0	0	516	84,0	603	533	70	227	37,6	
6100##	- Erpressung	609	0,1	302	49,6	207	216	141	40	5	0	0	511	83,9	598	529	69	225	37,6	
61000100	ERPRESSUNG SCHUTZGEBÜHREI	9	0,0	3	33,3	3	5	0	1	0	0	0	4	44,4	5	5	0	3	60,0	
61007900	ERPRESSUNG	584	0,1	287	49,1	200	203	139	38	4	0	0	502	86,0	588	519	69	221	37,6	
61007901	- PERS. Ö.LEBEN/WIRTSCH	4	0,0	3	75,0	1	2	0	1	0	0	0	3	75,0	3	3	0	1	33,3	
61007903	ERPRESSUNG W.UNTERNEHMEN	12	0,0	9	75,0	3	6	2	0	1	0	0	2	16,7	2	2	0	0	0,0	
6110**	- Erpr. auf sex. Grundlage	5	0,0	2	40,0	3	1	1	0	0	0	0	5	100,0	5	4	1	2	40,0	
61100000	ERPRESSUNG - SEXUELL	5	0,0	2	40,0	3	1	1	0	0	0	0	5	100,0	5	4	1	2	40,0	

Schlüsselzahl der Tat	Straftaten	Erfasste Fälle	% Anteil an allen Taten	von Spalte 3 Versuche		Tatort					Mit Schußwaffe		Aufklärung		Gesamtzahl der ermitt. Tatverd.	von SPALTE 16			
						bis 20.000 Einw.	20.000 bis 100.000 Einw.	100.000 bis 500.000 Einw.	500.000 und mehr Einw.	unbekannt	gedroht	geschoss.	Fälle	in %		männl.	weibl.	Nichtdeutsche Tatverdächtige	
																		Anzahl	in %
1	2	3	4	5	6	7	8	9	10	11	12	13	14	15	16	17	18	19	20
6200**	- Widerstand/ST öff Ordnung	9983	1,7	50	0,5	2972	3538	2300	1164	9	3	2	8921	89,4	9168	7419	1749	1865	20,3
6200##	- Widerstand/ST öff Ordnung	1920	0,3	10	0,5	619	650	374	274	3	2	1	1269	66,1	1399	1189	210	292	20,9
62000100	ANDROHUNG VON STRAFTATEN	542	0,1	3	0,6	164	216	98	62	2	2	1	426	78,6	440	377	63	87	19,8
62000200	BILDUNG BEWAFFNETER GRUPPE	4	0,0	0	0,0	0	3	0	1	0	0	0	4	100,0	74	74	0	40	54,1
62000300	BILDUNG KRIMIN. VEREINIGUNGE	2	0,0	0	0,0	0	1	1	0	0	0	0	2	100,0	10	10	0	1	10,0
62000400	ANLEITUNG ZU STRAFTATEN	1	0,0	1	100,0	0	1	0	0	0	0	0	1	100,0	1	1	0	0	0,0
62000500	AMTSANMAßUNG	152	0,0	3	2,0	52	48	33	19	0	0	0	90	59,2	100	91	9	18	18,0
62000600	MISSBRAUCH TITEL/ABZEICHEN/L	134	0,0	1	0,7	46	54	24	10	0	0	0	131	97,8	114	95	19	12	10,5
62000700	VERWAHRUNGSBRUCH	16	0,0	0	0,0	6	4	6	0	0	0	0	15	93,8	16	15	1	4	25,0
62000701	VERWAHRUNGSBRUCH D. AMTST	5	0,0	0	0,0	1	0	3	1	0	0	0	4	80,0	4	4	0	0	0,0
62000900	VERSTRICKUNGS-/SIEGELBRUCH	2	0,0	0	0,0	1	1	0	0	0	0	0	1	50,0	1	1	0	0	0,0
62000901	VERSTRICKUNGSBRUCH	20	0,0	0	0,0	9	6	4	1	0	0	0	20	100,0	25	17	8	12	48,0
62000902	SIEGELBRUCH	60	0,0	0	0,0	22	19	14	4	1	0	0	45	75,0	45	39	6	16	35,6
62001000	NICHTANZEIGE GEPLANTER ST.	12	0,0	0	0,0	2	2	6	2	0	0	0	12	100,0	19	10	9	6	31,6
62001300	MISSBR. NOTRUF/BEEINTRÄCHTIK	940	0,2	2	0,2	307	288	177	168	0	0	0	488	51,9	538	443	95	96	17,8
62001400	VERSTOß WEIS. W. FÜHRUNGSAL	29	0,0	0	0,0	9	6	8	6	0	0	0	29	100,0	21	21	0	0	0,0
62001500	VERSTOß GEGEN DAS BERUFSVE	1	0,0	0	0,0	0	1	0	0	0	0	0	1	100,0	1	1	0	0	0,0
6210**	- Widerst. gg.d Staatsgewalt	1521	0,3	40	2,6	378	541	344	258	0	1	0	1500	98,6	1556	1400	156	347	22,3
62101000	ÖFFENTL. AUFFORDERUNG STRA	14	0,0	1	7,1	4	2	5	3	0	0	0	10	71,4	25	21	4	0	0,0
62102100	WIDERSTAND GG. POLIZEIVOLLZ.	1406	0,2	0	0,0	341	513	311	241	0	1	0	1392	99,0	1424	1290	134	315	22,1
62102900	WIDERSTAND GG. VOLLSTRECK.E	42	0,0	0	0,0	12	12	10	8	0	0	0	41	97,6	46	40	6	14	30,4
62103000	WIDERSTAND GG. GLEICHSTEHE	5	0,0	0	0,0	2	2	1	0	0	0	0	5	100,0	6	4	2	2	33,3
62104000	GEFANGENENBEFREIUNG	51	0,0	38	74,5	17	12	16	6	0	0	0	49	96,1	66	53	13	14	21,2
62105000	GEFANGENENMEUTEREI	3	0,0	1	33,3	2	0	1	0	0	0	0	3	100,0	6	6	0	3	50,0
6220**	- Hausfriedensbruch insg.	4906	0,9	0	0,0	1427	1711	1262	505	1	0	0	4595	93,7	4752	3831	921	936	19,7
6221**	-Hausfriedensbruch §123	4904	0,9	0	0,0	1426	1710	1262	505	1	0	0	4593	93,7	4738	3817	921	933	19,7
62210000	HAUSFRIEDENSBRUCH	4904	0,9	0	0,0	1426	1710	1262	505	1	0	0	4593	93,7	4738	3817	921	933	19,7
6222**	-schw Hausfriedensbr. §124	2	0,0	0	0,0	1	1	0	0	0	0	0	2	100,0	14	14	0	3	21,4
62220000	SCHWERER HAUSFRIEDENSBRUC	2	0,0	0	0,0	1	1	0	0	0	0	0	2	100,0	14	14	0	3	21,4
6230**	- Landfriedensbruch insg.	72	0,0	0	0,0	14	22	30	6	0	0	1	54	75,0	167	156	11	29	17,4
62301000	LANDFRIEDENSBRUCH	58	0,0	0	0,0	12	17	24	5	0	0	0	45	77,6	108	105	3	12	11,1
62302000	LANDFRIEDENSBRUCH BSF	14	0,0	0	0,0	2	5	6	1	0	0	1	9	64,3	59	51	8	17	28,8
6240**	- Vortäuschen ein. Straftat	1344	0,2	0	0,0	452	529	261	102	0	0	0	1358	101,0	1356	907	449	287	21,2
6240##	- Vortäuschen ein. Straftat	981	0,2	0	0,0	334	384	181	82	0	0	0	980	99,9	957	591	366	201	21,0
62401001	VORTÄUSCHEN VERGEWALTIGUM	77	0,0	0	0,0	15	37	16	9	0	0	0	77	100,0	72	3	69	16	22,2
62401002	VORTÄUSCHEN SONST. SEX.DELI	40	0,0	0	0,0	8	23	6	3	0	0	0	40	100,0	41	11	30	7	17,1
62407900	VORTÄUSCHEN SONSTIGES DELI	743	0,1	0	0,0	281	274	128	60	0	0	0	742	99,9	729	500	229	149	20,4

Schlüsselzahl der Tat	Straftaten	Erfasste Fälle	% Anteil an allen Taten	von Spalte 3 Versuche Fälle		Tatort					Mit Schußwaffe		Aufklärung		Gesamtzahl der ermitt. Tatverd.	von SPALTE 16			
						bis 20.000 Einw.	20.000 bis 100.000 Einw.	100.000 bis 500.000 Einw.	500.000 und mehr Einw.	unbekannt	gedroht	geschoss.	Fälle	in %		männl.	weibl.	Nichtdeutsche Tatverdächtige	
																		Anzahl	in %
1	2	3	4	5	6	7	8	9	10	11	12	13	14	15	16	17	18	19	20
62407901	VORTÄUSCHEN BETRUG	121	0,0	0	0,0	30	50	31	10	0	0	0	121	100,0	121	81	40	29	24,0
6241**	-Vortäuschen Raubes	150	0,0	0	0,0	43	59	38	10	0	0	0	154	102,7	170	131	39	37	21,8
62410000	VORTÄUSCHEN RAUB	150	0,0	0	0,0	43	59	38	10	0	0	0	154	102,7	170	131	39	37	21,8
6242**	-Vortäuschen Diebstahls	213	0,0	0	0,0	75	86	42	10	0	0	0	224	105,2	233	186	47	49	21,0
62420100	VORTÄUSCHEN KFZ-DIEBSTAHL	65	0,0	0	0,0	27	25	13	0	0	0	0	67	103,1	67	60	7	11	16,4
62427900	VORTÄUSCHEN DIEBSTAHL	148	0,0	0	0,0	48	61	29	10	0	0	0	157	106,1	166	126	40	38	22,9
6260**	-Gewaltdarstellung	25	0,0	0	0,0	13	9	1	2	0	0	0	24	96,0	31	23	8	7	22,6
6260##	-Gewaltdarstellung	17	0,0	0	0,0	9	5	1	2	0	0	0	16	94,1	23	17	6	6	26,1
62607900	GEWALTDARSTELLUNG	17	0,0	0	0,0	9	5	1	2	0	0	0	16	94,1	23	17	6	6	26,1
6261**	-Schriften an Pers.u.18J.	8	0,0	0	0,0	4	4	0	0	0	0	0	8	100,0	8	6	2	1	12,5
62610000	GEWALTDARSTELLUNG - U18	8	0,0	0	0,0	4	4	0	0	0	0	0	8	100,0	8	6	2	1	12,5
6270**	-Volksverhetzung	195	0,0	0	0,0	69	76	28	17	5	0	0	121	62,1	124	111	13	13	10,5
62700000	VOLKSVERHETZUNG	195	0,0	0	0,0	69	76	28	17	5	0	0	121	62,1	124	111	13	13	10,5
6300**	-Begünst./Strafver./Hehlerei	2946	0,5	280	9,5	975	1076	638	239	18	0	0	2875	97,6	2834	2231	603	885	31,2
6300##	-Begünst./Strafver./Hehlerei	594	0,1	154	25,9	219	221	107	46	1	0	0	592	99,7	628	420	208	145	23,1
63001000	BEGÜNSTIGUNG	26	0,0	0	0,0	11	12	3	0	0	0	0	28	107,7	30	15	15	5	16,7
63002000	STRAFVEREITELUNG	568	0,1	154	27,1	208	209	104	46	1	0	0	564	99,3	598	405	193	140	23,4
6310**	-Hehlerei von Kfz.	85	0,0	3	3,5	19	31	20	5	10	0	0	81	95,3	95	92	3	38	40,0
6310##	-Hehlerei von Kfz.	55	0,0	1	1,8	14	21	17	3	0	0	0	53	96,4	64	62	2	21	32,8
63107900	HEHLEREI KFZ GEM. § 259 STGB	55	0,0	1	1,8	14	21	17	3	0	0	0	53	96,4	64	62	2	21	32,8
6311**	-Gewerbsm. Hehl. von Kfz.	18	0,0	0	0,0	2	5	2	0	9	0	0	18	100,0	13	12	1	6	46,2
63110000	-GEWERBSMÄßIG GEM. §260 STGB	18	0,0	0	0,0	2	5	2	0	9	0	0	18	100,0	13	12	1	6	46,2
6312**	-Bandenhehlerei von Kfz.	2	0,0	0	0,0	0	0	1	1	0	0	0	2	100,0	5	5	0	3	60,0
63120000	-BANDENMÄßIG GEM. § 260 STGB	2	0,0	0	0,0	0	0	1	1	0	0	0	2	100,0	5	5	0	3	60,0
6313**	-Gewerbsm.Bandenhehl. vKfz	10	0,0	2	20,0	3	5	0	1	1	0	0	8	80,0	17	17	0	9	52,9
63130000	-GEW./BANDE GEM. § 260A STGB	10	0,0	2	20,0	3	5	0	1	1	0	0	8	80,0	17	17	0	9	52,9
6320**	-Sonstige Hehlerei	1507	0,3	34	2,3	448	569	373	114	3	0	0	1487	98,7	1494	1268	226	541	36,2
6320##	-Sonstige Hehlerei	1313	0,2	32	2,4	393	527	296	94	3	0	0	1298	98,9	1356	1151	205	459	33,8
63207900	HEHLEREI GEM. § 259 STGB	1313	0,2	32	2,4	393	527	296	94	3	0	0	1298	98,9	1356	1151	205	459	33,8
6321**	-gewerbsmäßige Hehlerei	183	0,0	2	1,1	50	41	74	18	0	0	0	179	97,8	112	95	17	59	52,7
63210000	-GEWERBSMÄßIG GEM. §260 STGB	183	0,0	2	1,1	50	41	74	18	0	0	0	179	97,8	112	95	17	59	52,7
6322**	-Bandenhehlerei	4	0,0	0	0,0	2	1	1	0	0	0	0	4	100,0	9	8	1	7	77,8
63220000	-BANDENMÄßIG GEM. § 260 STGB	4	0,0	0	0,0	2	1	1	0	0	0	0	4	100,0	9	8	1	7	77,8
6323**	-gewerbsm. Bandenhehl.	7	0,0	0	0,0	3	0	2	2	0	0	0	6	85,7	22	19	3	20	90,9
63230000	-GEW./BANDE GEM. § 260A STGB	7	0,0	0	0,0	3	0	2	2	0	0	0	6	85,7	22	19	3	20	90,9
6330**	-Geldwäsche (§ 261 StGB)	760	0,1	89	11,7	289	255	138	74	4	0	0	715	94,1	646	478	168	178	27,6
63300000	GELDWÄSCHE/VERSCHL.UNR.M.V	760	0,1	89	11,7	289	255	138	74	4	0	0	715	94,1	646	478	168	178	27,6

Schlüsselzahl der Tat	Straftaten	Erfasste Fälle	% Anteil an allen Taten	von Spalte 3 Versuche Fälle		Tatort					Mit Schußwaffe		Aufklärung		Gesamtzahl der ermitt. Tatverd.	von SPALTE 16				
						bis 20.000 Einw.	20.000 bis 100.000 Einw.	100.000 bis 500.000 Einw.	500.000 und mehr Einw.	unbekannt	gedroht	geschoss.	Fälle	in %		männl.	weibl.	Nichtdeutsche Tatverdächtige		
																		Anzahl	in %	
1	2	3	4	5	6	7	8	9	10	11	12	13	14	15	16	17	18	19	20	
6400**	- Brandstiftung	1848	0,3	155	8,4	910	587	235	116	0	0	0	0	1046	56,6	1199	889	310	191	15,9
6400##	- Brandstiftung	932	0,2	0	0,0	489	281	114	48	0	0	0	0	741	79,5	851	585	266	135	15,9
64001000	FAHRLÄSSIGE BRANDSTIFTUNG	880	0,2	0	0,0	454	269	111	46	0	0	0	0	706	80,2	802	539	263	125	15,6
64002000	HERBEIFÜHREN EINER BRANDGE	52	0,0	0	0,0	35	12	3	2	0	0	0	0	35	67,3	49	46	3	10	20,4
6410**	- (vorsätzl.) Brandstiftung	916	0,2	155	16,9	421	306	121	68	0	0	0	0	305	33,3	348	304	44	56	16,1
64101000	BRANDSTIFTUNG	473	0,1	66	14,0	242	152	47	32	0	0	0	0	113	23,9	135	123	12	24	17,8
64101001	BRANDSTIFTUNG AN KFZ	162	0,0	13	8,0	70	54	28	10	0	0	0	0	49	30,2	67	63	4	6	9,0
64102000	SCHWERE BRANDSTIFTUNG	238	0,0	75	31,5	79	91	44	24	0	0	0	0	122	51,3	139	110	29	24	17,3
64103000	BES. SCHWERE BRANDSTIFTUNG	24	0,0	1	4,2	14	6	2	2	0	0	0	0	17	70,8	15	14	1	3	20,0
64105000	VORSÄTZL. HERBEIF. BRANDGEF,	19	0,0	0	0,0	16	3	0	0	0	0	0	0	4	21,1	6	6	0	2	33,3
6500**	- Wettbew-/Korruptions-/Amtd	225	0,0	11	4,9	73	73	63	16	0	0	0	0	206	91,6	234	199	35	12	5,1
6510**	- Vorteilsan./Bestechlichk.	26	0,0	1	3,8	16	4	6	0	0	0	0	0	24	92,3	24	23	1	0	0,0
6511**	-Vorteilsannahme	15	0,0	0	0,0	12	1	2	0	0	0	0	0	15	100,0	15	15	0	0	0,0
65110000	VORTEILSANNAHME	15	0,0	0	0,0	12	1	2	0	0	0	0	0	15	100,0	15	15	0	0	0,0
6512**	-Bestechlichkeit	11	0,0	1	9,1	4	3	4	0	0	0	0	0	9	81,8	9	8	1	0	0,0
65120000	BESTECHLICHKEIT	11	0,0	1	9,1	4	3	4	0	0	0	0	0	9	81,8	9	8	1	0	0,0
6520**	- Vorteilgewähr./Bestechung	31	0,0	6	19,4	10	8	10	3	0	0	0	0	31	100,0	38	34	4	8	21,1
6521**	-Vorteilsgewährung	8	0,0	0	0,0	2	2	3	1	0	0	0	0	8	100,0	8	8	0	0	0,0
65210000	VORTEILSGEWÄHRUNG	8	0,0	0	0,0	2	2	3	1	0	0	0	0	8	100,0	8	8	0	0	0,0
6522**	-Bestechung	22	0,0	6	27,3	7	6	7	2	0	0	0	0	22	100,0	29	25	4	8	27,6
65220000	BESTECHUNG	22	0,0	6	27,3	7	6	7	2	0	0	0	0	22	100,0	29	25	4	8	27,6
6523**	-Bestechung gewerb./Bande	1	0,0	0	0,0	1	0	0	0	0	0	0	0	1	100,0	1	1	0	0	0,0
65230000	- GEW/BANDE § 335(2)NR.3 STGB	1	0,0	0	0,0	1	0	0	0	0	0	0	0	1	100,0	1	1	0	0	0,0
6550**	- Sonstige Straftaten im Amt	91	0,0	4	4,4	29	43	10	9	0	0	0	0	75	82,4	81	69	12	1	1,2
6550##	- Sonstige Straftaten im Amt	28	0,0	4	14,3	7	16	2	3	0	0	0	0	27	96,4	28	24	4	0	0,0
65500100	STRAFVEREITELUNG IM AMT	13	0,0	4	30,8	1	11	0	1	0	0	0	0	13	100,0	13	12	1	0	0,0
65500400	VERFOLGUNG UNSCHULDIGER	2	0,0	0	0,0	0	0	0	2	0	0	0	0	2	100,0	2	2	0	0	0,0
65500600	FALSCHBEURKUNDUNG IM AMT	8	0,0	0	0,0	5	3	0	0	0	0	0	0	7	87,5	7	5	2	0	0,0
65500700	GEBÜHRENÜBERHEBUNG	3	0,0	0	0,0	1	1	1	0	0	0	0	0	3	100,0	4	3	1	0	0,0
65501000	VERBOTENE MITT. GERICHTSVER	1	0,0	0	0,0	0	1	0	0	0	0	0	0	1	100,0	1	1	0	0	0,0
65501100	VERLETZUNG STEUERGEHEIMNIS	1	0,0	0	0,0	0	0	1	0	0	0	0	0	1	100,0	1	1	0	0	0,0
6551**	-Körperverletzung im Amt	54	0,0	0	0,0	19	24	7	4	0	0	0	0	41	75,9	45	38	7	1	2,2
65510000	KÖRPERVERLETZUNG IM AMT	49	0,0	0	0,0	17	21	7	4	0	0	0	0	39	79,6	43	37	6	1	2,3
65510001	FAHRLÄSSIGE KV IM AMT	5	0,0	0	0,0	2	3	0	0	0	0	0	0	2	40,0	2	1	1	0	0,0
6552**	-Verl. d. Dienstgeheimn.	9	0,0	0	0,0	3	3	1	2	0	0	0	0	7	77,8	8	7	1	0	0,0
65520000	VERLETZ. DIENSTGEHEIMN.	9	0,0	0	0,0	3	3	1	2	0	0	0	0	7	77,8	8	7	1	0	0,0
6560**	- wettb. Abspr. bei Ausschr.	3	0,0	0	0,0	2	0	1	0	0	0	0	0	3	100,0	3	3	0	0	0,0

Schlüsselzahl der Tat	Straftaten	Erfasste Fälle	% Anteil an allen Taten	von Spalte 3 Versuche		Tatort					Mit Schußwaffe		Aufklärung		Gesamtzahl der ermitt. Tatverd.	von SPALTE 16				
						bis 20.000 Einw.	20.000 bis 100.000 Einw.	100.000 bis 500.000 Einw.	500.000 und mehr Einw.	unbekannt	gedroht	geschoss.	Fälle	in %		männl.	weibl.	Nichtdeutsche Tatverdächtige		
																		Anzahl	in %	
1	2	3	4	5	6	7	8	9	10	11	12	13	14	15	16	17	18	19	20	
65600000	WETTBEW.BESCHR. ABSPR. AUSSE	3	0,0	0	0,0	2	0	1	0	0	0	0	0	3	100,0	3	3	0	0	0,0
6570**	- Bestechl./Bestech.ges.Ver	74	0,0	0	0,0	16	18	36	4	0	0	0	73	98,6	88	70	18	3	3,4	
6571**	-Bestechl./Bestech §299	68	0,0	0	0,0	16	12	36	4	0	0	0	67	98,5	78	62	16	3	3,8	
65711000	BESTECHLK./BESTECHUNG	67	0,0	0	0,0	15	12	36	4	0	0	0	66	98,5	77	61	16	3	3,9	
65712000	- GEM. § 299 (3) STGB	1	0,0	0	0,0	1	0	0	0	0	0	0	1	100,0	1	1	0	0	0,0	
6572**	-gewerbsmäßig oder Bande	6	0,0	0	0,0	0	6	0	0	0	0	0	6	100,0	10	8	2	0	0,0	
65720000	- GEW/BANDE §300 S.2NR.2 STGB	6	0,0	0	0,0	0	6	0	0	0	0	0	6	100,0	10	8	2	0	0,0	
6600**	- Strafbarer Eigennutz	544	0,1	3	0,6	247	179	107	10	1	0	5	437	80,3	540	448	92	170	31,5	
6600##	- Strafbarer Eigennutz	100	0,0	3	3,0	41	39	17	3	0	0	0	100	100,0	140	87	53	21	15,0	
66001000	VEREITELN ZWANGSVOLLSTRECH	46	0,0	0	0,0	19	17	9	1	0	0	0	47	102,2	74	45	29	8	10,8	
66002000	PFANDKEHR	54	0,0	3	5,6	22	22	8	2	0	0	0	53	98,1	66	42	24	13	19,7	
6610**	- Glücksspiel	164	0,0	0	0,0	32	77	52	3	0	0	0	164	100,0	191	159	32	110	57,6	
66101000	UNERL. VERANSTALT. GLÜCKSSP	128	0,0	0	0,0	27	68	30	3	0	0	0	128	100,0	135	105	30	76	56,3	
66102000	BETEILIGUNG UNERL. GLÜCKSSP	33	0,0	0	0,0	3	8	22	0	0	0	0	33	100,0	50	48	2	36	72,0	
66103000	UNERL. LOTTERIE/AUSSPIELUNG	3	0,0	0	0,0	2	1	0	0	0	0	0	3	100,0	8	8	0	0	0,0	
6620**	- Wilderei	270	0,0	0	0,0	172	61	36	1	0	0	5	164	60,7	197	190	7	38	19,3	
6620##	- Fischwilderei	173	0,0	0	0,0	111	32	29	1	0	0	0	149	86,1	177	174	3	35	19,8	
66200100	FISCHWILDEREI	173	0,0	0	0,0	111	32	29	1	0	0	0	149	86,1	177	174	3	35	19,8	
6621**	-Jagdwilderei	97	0,0	0	0,0	61	29	7	0	0	0	5	15	15,5	20	16	4	3	15,0	
66210000	JAGDWILDEREI	97	0,0	0	0,0	61	29	7	0	0	0	5	15	15,5	20	16	4	3	15,0	
6630**	- Wucher	10	0,0	0	0,0	2	2	2	3	1	0	0	9	90,0	12	12	0	1	8,3	
66300000	WUCHER	10	0,0	0	0,0	2	2	2	3	1	0	0	9	90,0	12	12	0	1	8,3	
6700**	- Alle sonstigen ST gem. StGB	108410	19,0	582	0,5	39853	37313	19825	11239	180	1	89	43310	40,0	39152	30576	8576	7937	20,3	
6700##	- sonst. ST gem. StGB	7167	1,3	187	2,6	2682	2739	1188	543	15	1	6	5407	75,4	5532	4036	1496	1107	20,0	
67000100	FALSCHHE UNEIDLICHE AUSSAGE	817	0,1	5	0,6	98	484	179	56	0	0	0	817	100,0	893	623	270	221	24,7	
67000200	MEINEID	22	0,0	0	0,0	5	10	7	0	0	0	0	22	100,0	24	13	11	6	25,0	
67000300	FALSCHHE VERS. AN EIDES STATT	687	0,1	0	0,0	219	311	119	38	0	0	0	686	99,9	692	502	190	135	19,5	
67000500	VERLEITUNG ZUR FALSCHHAUSSA	16	0,0	2	12,5	2	7	3	4	0	0	0	16	100,0	17	13	4	3	17,6	
67000601	FRL. FALSCHHEID/F.VERS.A.E.S.	6	0,0	0	0,0	2	3	1	0	0	0	0	6	100,0	6	4	2	1	16,7	
67000700	FALSCHHE VERDÄCHTIGUNG	1742	0,3	0	0,0	625	662	300	152	3	0	0	1703	97,8	1752	1071	681	361	20,6	
67000800	BESCH. BEK./REL.G./U.A.	5	0,0	0	0,0	1	3	0	1	0	0	0	1	20,0	1	1	0	0	0,0	
67000900	STÖRUNG DER RELIGIONSAUSÜB	23	0,0	0	0,0	9	7	7	0	0	0	0	18	78,3	23	18	5	1	4,3	
67001100	STÖRUNG DER TOTENRUHE	348	0,1	0	0,0	216	108	10	14	0	0	0	100	28,7	25	22	3	1	4,0	
67001200	PERSONENSTANDSFÄLSCHUNG	1	0,0	0	0,0	0	0	1	0	0	0	0	1	100,0	2	1	1	1	50,0	
67001300	DOPPELEHE	2	0,0	0	0,0	1	0	1	0	0	0	0	2	100,0	2	2	0	0	0,0	
67001400	BEISCHLAF ZWISCHEN VERWAND	3	0,0	0	0,0	0	1	0	2	0	0	0	3	100,0	4	2	2	0	0,0	
67001500	ÜBLE NACHREDE/VERLEUMDUNG	14	0,0	0	0,0	8	4	1	1	0	0	0	9	64,3	6	5	1	0	0,0	

Schlüsselzahl der Tat	Straftaten	Erfasste Fälle	% Anteil an allen Taten	von Spalte 3 Versuche		Tatort					Mit Schußwaffe		Aufklärung		Gesamtzahl der ermitt. Tatverd.	von SPALTE 16				
						bis 20.000 Einw.	20.000 bis 100.000 Einw.	100.000 bis 500.000 Einw.	500.000 und mehr Einw.	unbekannt	gedroht	geschoss.	Fälle	in %		männl.	weibl.	Nichtdeutsche Tatverdächtige		
																		Anzahl	in %	
1	2	3	4	5	6	7	8	9	10	11	12	13	14	15	16	17	18	19	20	
67001600	VERLETZ. VERTRAULICHKEIT WO	73	0,0	0	0,0	41	16	10	6	0	0	0	0	67	91,8	61	47	14	14	23,0
67001700	VERLETZUNG BRIEFGEHEIMNIS	278	0,0	0	0,0	110	97	48	21	2	0	0	150	54,0	152	82	70	21	13,8	
67001800	VERLETZUNG PRIVATGEHEIMNIS	27	0,0	0	0,0	9	7	8	3	0	0	0	25	92,6	28	19	9	1	3,6	
67002000	VERLETZ. POST-/FERNM.GEHEIMI	213	0,0	0	0,0	119	50	21	23	0	0	0	185	86,9	70	52	18	15	21,4	
67002100	AUSSETZUNG	10	0,0	0	0,0	5	1	2	2	0	0	0	9	90,0	13	8	5	4	30,8	
67002400	GEF.EINGR. BAHN/SCHIFF/LUFT	453	0,1	42	9,3	199	145	75	33	1	0	0	184	40,6	246	220	26	39	15,9	
67002401	GEF.EINGR. BAHN/SCHIFF/LUFT Q	4	0,0	0	0,0	3	1	0	0	0	0	0	2	50,0	2	2	0	0	0,0	
67002500	GEF. EINGR.STRAßENVERKEHR	1762	0,3	125	7,1	765	591	277	125	4	0	6	870	49,4	1021	916	105	204	20,0	
67002501	GEF. EINGR.STRAßENVERKEHR C	117	0,0	7	6,0	34	49	19	15	0	1	0	88	75,2	84	77	7	21	25,0	
67002600	STÖRUNG ÖFFENTLICHER BETRIE	42	0,0	3	7,1	28	6	4	4	0	0	0	9	21,4	12	11	1	4	33,3	
67002700	STÖRUNG TELEKOMM.ANLAGEN	48	0,0	3	6,3	22	20	4	2	0	0	0	13	27,1	18	16	2	1	5,6	
67002900	BAUGEFÄHRDUNG	31	0,0	0	0,0	6	7	18	0	0	0	0	30	96,8	20	20	0	3	15,0	
67003000	VOLLRAUSCH	40	0,0	0	0,0	9	15	5	11	0	0	0	40	100,0	36	32	4	7	19,4	
67003200	UNTERLASSENE HILFELEISTUNG	124	0,0	0	0,0	50	41	24	9	0	0	0	116	93,5	139	91	48	21	15,1	
67003300	PARTEIVERRAT	16	0,0	0	0,0	2	8	3	3	0	0	0	16	100,0	17	16	1	0	0,0	
67003400	VERLETZ. HP.LEBEN D. BILDAUFN	243	0,0	0	0,0	94	85	41	18	5	0	0	219	90,1	218	183	35	33	15,1	
6710**	- Verletz. Unterhaltspflicht	1157	0,2	0	0,0	554	432	129	42	0	0	0	1155	99,8	1137	1077	60	254	22,3	
67100000	VERLETZUNG UNTERHALTSPFLIC	1157	0,2	0	0,0	554	432	129	42	0	0	0	1155	99,8	1137	1077	60	254	22,3	
6720**	- Verl.Fürsorge/Erziehungspf	65	0,0	0	0,0	8	12	6	39	0	0	0	65	100,0	76	23	53	28	36,8	
67200000	VERLETZ. FÜRS-/ERZIEHPFLICHT	65	0,0	0	0,0	8	12	6	39	0	0	0	65	100,0	76	23	53	28	36,8	
6730**	- Beleidigung	22393	3,9	0	0,0	7744	7405	4346	2842	56	0	0	20631	92,1	19423	13882	5541	4095	21,1	
6730##	- Beleidigung allg.	19358	3,4	0	0,0	6569	6340	3807	2602	40	0	0	18222	94,1	17319	12257	5062	3544	20,5	
67301000	BELEIDIGUNG	17316	3,0	0	0,0	5718	5691	3455	2423	29	0	0	16396	94,7	15625	11305	4320	3291	21,1	
67301001	BELEIDIGUNG - POLITISCH	269	0,0	0	0,0	66	107	48	48	0	0	0	220	81,8	208	176	32	42	20,2	
67302000	ÜBLE NACHREDE	720	0,1	0	0,0	345	202	115	55	3	0	0	667	92,6	693	366	327	88	12,7	
67303000	VERLEUMDUNG	1045	0,2	0	0,0	437	338	187	75	8	0	0	935	89,5	970	515	455	144	14,8	
67304000	VERUNGL. ANDENKEN VERSTORE	8	0,0	0	0,0	3	2	2	1	0	0	0	4	50,0	3	3	0	0	0,0	
6731**	-Beleid. auf sex Grundl.	3035	0,5	0	0,0	1175	1065	539	240	16	0	0	2409	79,4	2361	1837	524	608	25,8	
67311000	BELEIDIGUNG - SEX. GRUNDLAGE	2856	0,5	0	0,0	1084	1009	518	231	14	0	0	2262	79,2	2212	1757	455	580	26,2	
67312000	ÜBLE NACHREDE - SEX. GRUNDL	79	0,0	0	0,0	37	22	12	7	1	0	0	66	83,5	70	43	27	15	21,4	
67313000	VERLEUMDUNG - SEX. GRUNDLAC	97	0,0	0	0,0	52	33	9	2	1	0	0	79	81,4	83	41	42	13	15,7	
67314000	VERUNGL. VERSTORB. - SEX. GL.	3	0,0	0	0,0	2	1	0	0	0	0	0	2	66,7	2	2	0	0	0,0	
6740**	- Sachbeschädigung	75006	13,1	388	0,5	27687	25821	13792	7655	51	0	83	15046	20,1	13791	12148	1643	2605	18,9	
6740##	- Sachbeschädigung allg.	38135	6,7	205	0,5	14023	12637	6943	4523	9	0	66	9223	24,2	9327	8150	1177	1763	18,9	
67401*	- sonst. Sachbeschädigung	33663	5,9	183	0,5	11772	11079	6505	4300	7	0	63	8324	24,7	8343	7297	1046	1597	19,1	
67401100	SACHBESCHÄDIGUNG - GRAFFITI	8101	1,4	4	0,0	1980	2264	2090	1762	5	0	0	1439	17,8	711	629	82	91	12,8	
67401200	SACHBESCHÄDIGUNG - BRANDLE	1690	0,3	56	3,3	592	599	371	128	0	0	0	270	16,0	375	345	30	48	12,8	

Schlüsselzahl der Tat	Straftaten	Erfasste Fälle	% Anteil an allen Taten	von Spalte 3 Versuche Fälle		Tatort					Mit Schußwaffe		Aufklärung		Gesamtzahl der ermitt. Tatverd.	von SPALTE 16			
						bis 20.000 Einw.	20.000 bis 100.000 Einw.	100.000 bis 500.000 Einw.	500.000 und mehr Einw.	unbekannt	gedroht	geschoss.	Fälle	in %		männl.	weibl.	Nichtdeutsche Tatverdächtige	
																		Anzahl	in %
1	2	3	4	5	6	7	8	9	10	11	12	13	14	15	16	17	18	19	20
67401900	SACHBESCHÄDIGUNG	22963	4,0	121	0,5	8972	7922	3924	2143	2	0	63	6539	28,5	7258	6333	925	1464	20,2
67401901	SACHBESCHÄDIGUNG - SEXUELL	23	0,0	0	0,0	19	3	0	1	0	0	0	10	43,5	10	10	0	2	20,0
67401902	SACHBESCHÄDIGUNG - POLITISCH	886	0,2	2	0,2	209	291	120	266	0	0	0	66	7,4	85	71	14	8	9,4
67402*	- gemeinsch. Sachbeschädigg.	4466	0,8	22	0,5	2246	1558	438	222	2	0	3	894	20,0	1226	1086	140	196	16,0
67402100	GEM.SCH. SACHBESCH. - GRAFFITI	1357	0,2	2	0,1	569	504	198	86	0	0	0	345	25,4	306	259	47	25	8,2
67402200	GEM.SCH. SACHBESCH. - FEUER	341	0,1	9	2,6	203	116	15	7	0	0	0	54	15,8	110	98	12	17	15,5
67402900	GEM.SCHÄDL. SACHBESCHÄDIGUNG	2768	0,5	11	0,4	1474	938	225	129	2	0	3	495	17,9	819	736	83	155	18,9
67403000	ZERSTÖRUNG VON BAUWERKEN	6	0,0	0	0,0	5	0	0	1	0	0	0	5	83,3	6	4	2	0	0,0
6741**	- Sachbeschädigung an Kfz.	30185	5,3	136	0,5	10546	11128	5987	2499	25	0	10	4642	15,4	3534	3126	408	730	20,7
67411100	SACHBESCH. KFZ - GRAFFITI	427	0,1	1	0,2	157	136	77	57	0	0	0	53	12,4	48	42	6	6	12,5
67411900	SACHBESCHÄDIGUNG AN KFZ	29758	5,2	135	0,5	10389	10992	5910	2442	25	0	10	4589	15,4	3494	3092	402	724	20,7
6742**	-Datenveränd./Computersab.	194	0,0	8	4,1	59	75	33	12	15	0	0	96	49,5	82	70	12	7	8,5
67421000	DATENVERÄNDERUNG	146	0,0	5	3,4	46	61	21	8	10	0	0	82	56,2	66	54	12	6	9,1
67422000	COMPUTERSABOTAGE	48	0,0	3	6,3	13	14	12	4	5	0	0	14	29,2	17	17	0	2	11,8
6743**	-sonst. SB auf Straße pp	6467	1,1	35	0,5	3050	1970	827	618	2	0	7	1074	16,6	1552	1459	93	217	14,0
67431*	-sonst. SB auf Straße pp	3670	0,6	23	0,6	1570	1146	609	343	2	0	4	576	15,7	776	730	46	127	16,4
67431100	SONST.S.BESCH.S/W/P GRAFFITI	579	0,1	1	0,2	178	149	133	119	0	0	0	69	11,9	66	50	16	7	10,6
67431200	SONST.S.BESCH.S/W/P FEUER	83	0,0	2	2,4	35	36	5	7	0	0	0	14	16,9	36	33	3	11	30,6
67431900	SONST.SACHBESCH. STR/WEG/PL	3008	0,5	20	0,7	1357	961	471	217	2	0	4	493	16,4	679	650	29	110	16,2
67432*	-sonst. gemeinsch. SB ...	2797	0,5	12	0,4	1480	824	218	275	0	0	3	498	17,8	808	757	51	91	11,3
67432100	GEM.SCH.BESCH. S/W/P GRAFFITI	201	0,0	1	0,5	89	66	21	25	0	0	0	60	29,9	57	46	11	5	8,8
67432200	GEM.SCH.SACHBESCH. S/W/P FEL	52	0,0	0	0,0	32	16	2	2	0	0	0	4	7,7	9	9	0	1	11,1
67432900	GEM.SCH.SBESCH. S/W/P SONST.	2544	0,4	11	0,4	1359	742	195	248	0	0	3	434	17,1	744	704	40	85	11,4
6745**	-Zerstörung Arbeitsmittel	25	0,0	4	16,0	9	11	2	3	0	0	0	11	44,0	15	14	1	3	20,0
67451900	ZERSTÖRUNG WICHT. ARBEITSM.	25	0,0	4	16,0	9	11	2	3	0	0	0	11	44,0	15	14	1	3	20,0
6750**	- Sprengst./Strahlungsverbr.	53	0,0	6	11,3	26	20	5	2	0	0	0	33	62,3	39	37	2	1	2,6
6752**	-Herbeif. Sprengstoffexpl.	51	0,0	6	11,8	24	20	5	2	0	0	0	31	60,8	36	34	2	1	2,8
67520000	HERBEIF. SPRENGSTOFFEXPLOS	51	0,0	6	11,8	24	20	5	2	0	0	0	31	60,8	36	34	2	1	2,8
6754**	-Vorber Expl/Strahl.-Verbr	2	0,0	0	0,0	2	0	0	0	0	0	0	2	100,0	3	3	0	0	0,0
67540000	VORBEREIT.EXPLOSION/STRAHL	2	0,0	0	0,0	2	0	0	0	0	0	0	2	100,0	3	3	0	0	0,0
6760**	- Straftaten gg. die Umwelt	1123	0,2	1	0,1	602	323	121	76	1	0	0	773	68,8	882	810	72	173	19,6
6760##	- sonstige Umweltstraftaten	38	0,0	0	0,0	20	13	5	0	0	0	0	33	86,8	41	38	3	4	9,8
67601100	BODENVERUNREINIGUNG	38	0,0	0	0,0	20	13	5	0	0	0	0	33	86,8	41	38	3	4	9,8
6761**	-Verunreinig e.Gewässers	291	0,1	0	0,0	162	73	47	8	1	0	0	154	52,9	181	174	7	31	17,1
67610100	GEWÄSSERVERUNREINIGUNG	291	0,1	0	0,0	162	73	47	8	1	0	0	154	52,9	181	174	7	31	17,1
6762**	-Luftverunreinigung	5	0,0	0	0,0	2	2	0	1	0	0	0	4	80,0	9	7	2	3	33,3
67620100	LUFTVERUNREINIGUNG	5	0,0	0	0,0	2	2	0	1	0	0	0	4	80,0	9	7	2	3	33,3

Schlüsselzahl der Tat	Straftaten	Erfasste Fälle	% Anteil an allen Taten	von Spalte 3 Versuche Fälle		Tatort					Mit Schußwaffe		Aufklärung		Gesamtzahl der ermitt. Tatverd.	von SPALTE 16				
						bis 20.000 Einw.	20.000 bis 100.000 Einw.	100.000 bis 500.000 Einw.	500.000 und mehr Einw.	unbekannt	gedroht	geschoss.	Fälle	in %		männl.	weibl.	Nichtdeutsche Tatverdächtige		
																		Anzahl	in %	
1	2	3	4	5	6	7	8	9	10	11	12	13	14	15	16	17	18	19	20	
6763**	-Verursachen v. Lärm pp	1	0,0	0	0,0	0	0	0	1	0	0	0	0	1	100,0	1	1	0	0	0,0
67630100	VERURS. LÄRM/ERSCH. STRAHLE	1	0,0	0	0,0	0	0	0	1	0	0	0	1	100,0	1	1	0	0	0,0	
6764**	-unerl. Umgg gef. Abfällen	725	0,1	1	0,1	382	218	62	63	0	0	0	524	72,3	589	535	54	125	21,2	
67641100	UNERL.UMG.GEFÄHRL. ABFÄLLE	720	0,1	1	0,1	380	217	62	61	0	0	0	521	72,4	586	532	54	125	21,3	
67641200	UNERL.UMG.GEFÄHRL. ABFÄLLE I	5	0,0	0	0,0	2	1	0	2	0	0	0	3	60,0	3	3	0	0	0,0	
6765**	-Unerl. Betreiben Anlage	47	0,0	0	0,0	29	15	1	2	0	0	0	45	95,7	54	47	7	5	9,3	
67652100	- SONSTIGE ANLAGEN	46	0,0	0	0,0	29	14	1	2	0	0	0	44	95,7	52	46	6	5	9,6	
67652200	- SONSTIGE ANLAGEN BSF	1	0,0	0	0,0	0	1	0	0	0	0	0	1	100,0	2	1	1	0	0,0	
6766**	-Unerl. Umgg m radioakt.St	7	0,0	0	0,0	4	2	1	0	0	0	0	5	71,4	7	6	1	1	14,3	
67662100	UNERL.UMG.GEF.STOFFE/GÜTER	7	0,0	0	0,0	4	2	1	0	0	0	0	5	71,4	7	6	1	1	14,3	
6767**	-Gefährd.schutzbed.Gebiet	3	0,0	0	0,0	2	0	0	1	0	0	0	1	33,3	1	1	0	0	0,0	
67670100	GEFÄHRD.SCHUTZBED. GEBIETE	3	0,0	0	0,0	2	0	0	1	0	0	0	1	33,3	1	1	0	0	0,0	
6768**	-Abfallein/aus/durchfuhr	4	0,0	0	0,0	1	0	3	0	0	0	0	4	100,0	4	4	0	4	100,0	
67681100	UNGEN.EINFUHR GEF.ABFÄLLE	3	0,0	0	0,0	0	0	3	0	0	0	0	3	100,0	3	3	0	3	100,0	
67682100	UNGEN.AUSFUHR GEF.ABFÄLLE	1	0,0	0	0,0	1	0	0	0	0	0	0	1	100,0	1	1	0	1	100,0	
6769**	-Schw.Gef.Freis. v Giften	2	0,0	0	0,0	0	0	2	0	0	0	0	2	100,0	2	2	0	0	0,0	
67690000	SCHW. GEFÄHRD.FREISETZEN GI	2	0,0	0	0,0	0	0	2	0	0	0	0	2	100,0	2	2	0	0	0,0	
6780**	- Ausspähen von Daten	1444	0,3	0	0,0	549	560	238	40	57	0	0	198	13,7	186	160	26	56	30,1	
67801000	AUSSPÄHEN DATEN § 202A STGB	1103	0,2	0	0,0	472	340	209	29	53	0	0	168	15,2	151	127	24	42	27,8	
67802000	ABFANGEN DATEN § 202B STGB	295	0,1	0	0,0	66	204	20	3	2	0	0	17	5,8	22	21	1	12	54,5	
67803000	VORBEREITEN § 202C STGB	46	0,0	0	0,0	11	16	9	8	2	0	0	13	28,3	15	14	1	4	26,7	
6790**	weitere ST mit Umweltrelevanz	2	0,0	0	0,0	1	1	0	0	0	0	0	2	100,0	2	2	0	0	0,0	
67901000	HERBEIFÜHREN ÜBERSCHWEMM	1	0,0	0	0,0	1	0	0	0	0	0	0	1	100,0	1	1	0	0	0,0	
67902000	BESCHÄDIGUNG WICHTIGER ANL.	1	0,0	0	0,0	0	1	0	0	0	0	0	1	100,0	1	1	0	0	0,0	
6999**	-Verstöße gegen StGB insges.	531218	92,9	30976	5,8	168679	186465	119591	54792	1691	360	203	303495	57,1	206430	151642	54788	56209	27,2	
7000**	Strafrechtliche Nebengesetze	40831	7,1	426	1,0	12360	15472	9348	3560	91	0	100	39129	95,8	34160	29554	4606	12738	37,3	
7100**	-...auf dem Wirtschaftssektor	3221	0,6	20	0,6	1327	1040	547	281	26	0	0	3064	95,1	3011	2510	501	527	17,5	
7120**	- ST nach AktG/GenG pp	883	0,2	0	0,0	334	317	146	86	0	0	0	880	99,7	1064	906	158	141	13,3	
7120##	- ST nach AktG/GenG pp	115	0,0	0	0,0	36	47	21	11	0	0	0	114	99,1	145	130	15	18	12,4	
71201001	AKTIENGESETZ	1	0,0	0	0,0	0	1	0	0	0	0	0	1	100,0	3	3	0	0	0,0	
71201002	INSOLVENZVERSCHL. §401 AKTIE	17	0,0	0	0,0	7	6	0	4	0	0	0	17	100,0	22	20	2	2	9,1	
71202000	HANDELSGESETZBUCH	13	0,0	0	0,0	3	5	4	1	0	0	0	13	100,0	17	16	1	0	0,0	
71203000	GMBH-GESETZ	84	0,0	0	0,0	26	35	17	6	0	0	0	83	98,8	107	95	12	16	15,0	
7122**	-Insolv.versch.	768	0,1	0	0,0	298	270	125	75	0	0	0	766	99,7	944	798	146	126	13,3	
71220000	INSOLVENZVERSCHL. § 15A INSO	768	0,1	0	0,0	298	270	125	75	0	0	0	766	99,7	944	798	146	126	13,3	
7130**	- ST iVm ill.Beschäftigung	13	0,0	0	0,0	5	3	2	3	0	0	0	13	100,0	14	11	3	4	28,6	
71303000	§ 10 (1) SCHWARZARBG	7	0,0	0	0,0	3	2	0	2	0	0	0	7	100,0	8	7	1	4	50,0	

Schlüsselzahl der Tat	Straftaten	Erfasste Fälle	% Anteil an allen Taten	von Spalte 3 Versuche		Tatort					Mit Schußwaffe		Aufklärung		Gesamtzahl der ermitt. Tatverd.	von SPALTE 16				
						bis 20.000 Einw.	20.000 bis 100.000 Einw.	100.000 bis 500.000 Einw.	500.000 und mehr Einw.	unbekannt	gedroht	geschoss.	Fälle	in %		männl.	weibl.	Nichtdeutsche Tatverdächtige		
																		Anzahl	in %	
1	2	3	4	5	6	7	8	9	10	11	12	13	14	15	16	17	18	19	20	
71304000	§ 11 (1) SCHWARBG	1	0,0	0	0,0	0	1	0	0	0	0	0	0	1	100,0	2	1	1	1	50,0
71305000	§ 9 SCHW.ARB.BEKÄMPF.G	5	0,0	0	0,0	2	0	2	1	0	0	0	5	100,0	6	4	2	0	0,0	
7140**	- ST iVm Bankgewerbe	88	0,0	0	0,0	44	23	5	16	0	0	0	76	86,4	69	63	6	6	8,7	
71404000	KREDITWESENGESETZ	66	0,0	0	0,0	40	19	5	2	0	0	0	66	100,0	49	45	4	3	6,1	
71406000	WERTPAPIERHANDELSGESETZ	22	0,0	0	0,0	4	4	0	14	0	0	0	10	45,5	20	18	2	3	15,0	
7150**	- ST gg. Urheberrechtsbest.	978	0,2	6	0,6	470	305	154	42	7	0	0	905	92,5	729	588	141	135	18,5	
7150##	- ST gg. Urheberrechtsbest.	558	0,1	5	0,9	270	151	99	31	7	0	0	501	89,8	396	301	95	92	23,2	
71501000	MARKENGESETZ	157	0,0	1	0,6	65	54	22	16	0	0	0	150	95,5	109	81	28	48	44,0	
71504000	KUNSTURHEBERGESETZ	108	0,0	0	0,0	51	30	17	7	3	0	0	97	89,8	99	73	26	20	20,2	
71505000	URHEBERRECHTSGESETZ	291	0,1	4	1,4	153	66	60	8	4	0	0	252	86,6	188	147	41	24	12,8	
71506000	PATENTGESETZ	2	0,0	0	0,0	1	1	0	0	0	0	0	2	100,0	2	1	1	0	0,0	
7151**	-Softw-Piraterie/priv.	292	0,1	0	0,0	147	106	35	4	0	0	0	282	96,6	179	157	22	21	11,7	
71510000	SOFTWAREPIRATERIE - PRIVAT	292	0,1	0	0,0	147	106	35	4	0	0	0	282	96,6	179	157	22	21	11,7	
7152**	-Softw-Piraterie/gewerbsm.	46	0,0	0	0,0	17	18	7	4	0	0	0	45	97,8	52	43	9	17	32,7	
71520000	SOFTWAREPIRATERIE - GEWERB:	46	0,0	0	0,0	17	18	7	4	0	0	0	45	97,8	52	43	9	17	32,7	
7153**	-Verr.Geschäftsg.§17 I,IV UWG	37	0,0	0	0,0	18	12	4	3	0	0	0	34	91,9	51	46	5	4	7,8	
71530000	§ 17 (1) UND (4) UWG	37	0,0	0	0,0	18	12	4	3	0	0	0	34	91,9	51	46	5	4	7,8	
7154**	-Ver.Geschäftsg.§17 II,IV UWG	45	0,0	1	2,2	18	18	9	0	0	0	0	43	95,6	54	44	10	1	1,9	
71540000	§ 17 (2) UND (4) UWG	45	0,0	1	2,2	18	18	9	0	0	0	0	43	95,6	54	44	10	1	1,9	
7160**	- ST iZm Lebensmitteln	956	0,2	9	0,9	354	289	179	115	19	0	0	912	95,4	897	761	136	193	21,5	
7160##	- ST iZm Lebensmitteln	27	0,0	0	0,0	22	1	3	1	0	0	0	26	96,3	32	30	2	9	28,1	
71603000	STRAFTATEN GENTECHNIKGESETZ	2	0,0	0	0,0	1	0	1	0	0	0	0	1	50,0	1	1	0	0	0,0	
71607900	SONST. ST. LEBENSMITTEL	25	0,0	0	0,0	21	1	2	1	0	0	0	25	100,0	31	29	2	9	29,0	
7161**	-Lebensmit-/Bedarfsggst.-G	293	0,1	0	0,0	125	96	33	39	0	0	0	290	99,0	322	263	59	93	28,9	
71610000	LEBENSMT.-/FUTTERM.G.	293	0,1	0	0,0	125	96	33	39	0	0	0	290	99,0	322	263	59	93	28,9	
7162**	-Arzneimittelgesetz	618	0,1	9	1,5	198	186	140	75	19	0	0	578	93,5	527	454	73	90	17,1	
71621100	BEDENKL ARZNEI - § 95 AMG	39	0,0	0	0,0	13	16	8	1	1	0	0	36	92,3	40	33	7	7	17,5	
71621200	DOPING IM SPORT § 95 AMG	32	0,0	0	0,0	12	13	5	2	0	0	0	31	96,9	39	36	3	9	23,1	
71621300	ILL. HA/ABG/BEZ § 95 AMG	146	0,0	3	2,1	52	36	24	31	3	0	0	125	85,6	120	100	20	22	18,3	
71621400	ILL. UMGANG TIERARZNEI §95 AM	1	0,0	0	0,0	1	0	0	0	0	0	0	1	100,0	1	1	0	0	0,0	
71621600	GEFÄLSCHTE ARZNEI § 95 AMG	1	0,0	0	0,0	0	1	0	0	0	0	0	0	0,0	0	0	0	0	0,0	
71621700	§ 95 (3) NR. 1, 2b, 3 AMG bsF	9	0,0	0	0,0	2	4	2	1	0	0	0	9	100,0	15	12	3	2	13,3	
71621900	SONST.ST. § 95 AMG	325	0,1	5	1,5	99	89	88	34	15	0	0	318	97,8	273	241	32	48	17,6	
71622000	STRAFTATEN § 96 AMG	65	0,0	1	1,5	19	27	13	6	0	0	0	58	89,2	63	50	13	5	7,9	
7163**	-Weingesetz	18	0,0	0	0,0	9	6	3	0	0	0	0	18	100,0	19	16	3	1	5,3	
71630000	WEINGESETZ	18	0,0	0	0,0	9	6	3	0	0	0	0	18	100,0	19	16	3	1	5,3	
7190**	- Sonst. ST Wirtschaftssekt.	303	0,1	5	1,7	120	103	61	19	0	0	0	278	91,7	267	206	61	51	19,1	

Schlüsselzahl der Tat	Straftaten	Erfasste Fälle	% Anteil an allen Taten	von Spalte 3 Versuche		Tatort					Mit Schußwaffe		Aufklärung		Gesamtzahl der ermitt. Tatverd.	von SPALTE 16				
						bis 20.000 Einw.	20.000 bis 100.000 Einw.	100.000 bis 500.000 Einw.	500.000 und mehr Einw.	unbekannt	gedroht	geschoss.	Fälle	in %		männl.	weibl.	Nichtdeutsche Tatverdächtige		
																		Anzahl	in %	
1	2	3	4	5	6	7	8	9	10	11	12	13	14	15	16	17	18	19	20	
7190##	sonst. ST Wirtschaft Summe	225	0,0	5	2,2	93	62	53	17	0	0	0	0	222	98,7	220	170	50	48	21,8
71901000	RENNWETT- UND LOTTERIEGESE	2	0,0	0	0,0	0	2	0	0	0	0	0	2	100,0	2	2	0	0	0	0,0
71904000	GEWERBEORDNUNG	62	0,0	0	0,0	23	12	25	2	0	0	0	61	98,4	52	37	15	5	9,6	
71907900	SONST. STRAFRECHTL. NG WIRT	16	0,0	0	0,0	7	3	4	2	0	0	0	16	100,0	24	18	6	3	12,5	
71907901	AUßENWIRTSCHAFTSGESETZ	2	0,0	0	0,0	2	0	0	0	0	0	0	2	100,0	2	2	0	0	0,0	
71907904	SICHERUNG DER BAUFORDERUN	18	0,0	0	0,0	10	7	1	0	0	0	0	18	100,0	13	10	3	0	0,0	
71907905	WERBUNG HEILWESEN	9	0,0	0	0,0	3	1	4	1	0	0	0	8	88,9	8	7	1	0	0,0	
71907907	ABGABENORDNUNG	116	0,0	5	4,3	48	37	19	12	0	0	0	115	99,1	125	99	26	40	32,0	
7192**	-ST nach dem UWG ohne §17	78	0,0	0	0,0	27	41	8	2	0	0	0	56	71,8	49	38	11	3	6,1	
71920000	STRAFTATEN NACH UWG OHNE §	78	0,0	0	0,0	27	41	8	2	0	0	0	56	71,8	49	38	11	3	6,1	
7200**	- sonst. straf. Nebengesetze	12911	2,3	275	2,1	3552	5076	3022	1238	23	0	81	12588	97,5	11558	9594	1964	7347	63,6	
7200##	sonst. strafrechtl. NG Summe	1110	0,2	0	0,0	329	337	324	120	0	0	0	1071	96,5	814	702	112	182	22,4	
72000100	VEREINSGESETZ	36	0,0	0	0,0	2	3	6	25	0	0	0	29	80,6	38	30	8	25	65,8	
72000200	VERSAMMLUNGSGESETZ	257	0,0	0	0,0	17	12	178	50	0	0	0	233	90,7	249	190	59	19	7,6	
72000300	PRESSEGESETZ	1	0,0	0	0,0	1	0	0	0	0	0	0	0	0,0	0	0	0	0	0,0	
72000500	MISSBR. HERST. KENNZ. §22ASTV	29	0,0	0	0,0	10	9	5	5	0	0	0	26	89,7	20	17	3	5	25,0	
72000900	TELEKOMMUNIKATIONSGESETZ	17	0,0	0	0,0	10	4	3	0	0	0	0	15	88,2	14	13	1	3	21,4	
72001100	STRAFTATEN GEM. § 4 GEWSCHG	562	0,1	0	0,0	174	232	121	35	0	0	0	560	99,6	289	277	12	112	38,8	
72001400	LUFTSICHERHEITSGESETZ	2	0,0	0	0,0	1	1	0	0	0	0	0	2	100,0	2	0	2	1	50,0	
72007900	ALLE ANDEREN STRAFRECHTL. N	71	0,0	0	0,0	32	35	0	4	0	0	0	71	100,0	76	51	25	15	19,7	
72007903	ARBEITSZEITGESETZ	9	0,0	0	0,0	8	1	0	0	0	0	0	9	100,0	3	3	0	0	0,0	
72007904	ZIVILDIENTSGESETZ	29	0,0	0	0,0	10	11	7	1	0	0	0	29	100,0	29	29	0	0	0,0	
72007905	WEHRSTRAFGESETZ	85	0,0	0	0,0	60	23	2	0	0	0	0	85	100,0	78	77	1	0	0,0	
72007906	BETRIEBSVERFASSUNGSGESETZ	4	0,0	0	0,0	1	1	2	0	0	0	0	4	100,0	8	8	0	1	12,5	
72007918	ARBEITSSCHUTZGESETZ	1	0,0	0	0,0	1	0	0	0	0	0	0	1	100,0	1	1	0	0	0,0	
72007921	LUFTVERKEHRSGESETZ	6	0,0	0	0,0	2	4	0	0	0	0	0	6	100,0	6	6	0	1	16,7	
72007931	ZAHNHEILKUNDEGESETZ	1	0,0	0	0,0	0	1	0	0	0	0	0	1	100,0	1	0	1	0	0,0	
7220**	- § 27 I JSG	17	0,0	0	0,0	8	4	4	1	0	0	0	17	100,0	21	19	2	3	14,3	
72200000	JUGENDSCHUTZG. § 27(1) JUSCH	17	0,0	0	0,0	8	4	4	1	0	0	0	17	100,0	21	19	2	3	14,3	
7250**	- AufenthaltsG/AsylverfG	7241	1,3	260	3,6	1356	3156	1957	756	16	0	0	7175	99,1	6418	4812	1606	6150	95,8	
7251**	-unerlaub. Einreise(GrÜ)	1884	0,3	238	12,6	370	1259	153	98	4	0	0	1879	99,7	1887	1524	363	1875	99,4	
72511000	UNERLAUBTE EINREISE	1552	0,3	188	12,1	298	1061	115	75	3	0	0	1547	99,7	1585	1256	329	1577	99,5	
72512000	UNERL. WIEDEREINREISE N. AUS	332	0,1	50	15,1	72	198	38	23	1	0	0	332	100,0	329	295	34	325	98,8	
7252**	-Einschleusen §92a AufhG	177	0,0	6	3,4	32	42	30	71	2	0	0	140	79,1	148	106	42	109	73,6	
72521000	EINSCHLEUSEN § 96, I, IV AUFHG	46	0,0	4	8,7	15	20	11	0	0	0	0	39	84,8	44	40	4	40	90,9	
72521001	EINSCHLEUSEN AUSLÄNDERN	54	0,0	0	0,0	3	9	8	34	0	0	0	50	92,6	47	20	27	27	57,4	
72521002	EINSCHL. WIEDERH./MEHRERE	10	0,0	0	0,0	2	1	1	6	0	0	0	9	90,0	12	8	4	6	50,0	

Schlüsselzahl der Tat	Straftaten	Erfasste Fälle	% Anteil an allen Taten	von Spalte 3 Versuche Fälle		Tatort					Mit Schußwaffe		Aufklärung		Gesamtzahl der ermitt. Tatverd.	von SPALTE 16			
						bis 20.000 Einw.	20.000 bis 100.000 Einw.	100.000 bis 500.000 Einw.	500.000 und mehr Einw.	unbekannt	gedroht	geschoss.	Fälle	in %		männl.	weibl.	Nichtdeutsche Tatverdächtige	
																		Anzahl	in %
1	2	3	4	5	6	7	8	9	10	11	12	13	14	15	16	17	18	19	20
72522000	EINSCHLEUSEN § 96, II AUFHG	14	0,0	1	7,1	5	3	6	0	0	0	0	14	100,0	17	13	4	14	82,4
72522001	EINSCHLEUSEN GEWERBSMÄßIG	47	0,0	1	2,1	7	6	4	28	2	0	0	24	51,1	25	22	3	20	80,0
72522003	EINSCHLEUSEN ÜBRIGE QUALIFIZ	6	0,0	0	0,0	0	3	0	3	0	0	0	4	66,7	4	3	1	3	75,0
7253**	-Erschlei. Aufen/Scheinehe	386	0,1	8	2,1	56	142	111	74	3	0	0	385	99,7	505	315	190	398	78,8
72531100	ERSCHL. AUFENTHALT - SCHEINE	55	0,0	3	5,5	11	27	9	7	1	0	0	56	101,8	107	57	50	74	69,2
72531200	ERSCHL. AUFENTHALT - SONSTIG	103	0,0	1	1,0	14	39	39	11	0	0	0	103	100,0	119	79	40	102	85,7
72532100	- AEERL/NIEDERL.BEF.SCHEINEH	60	0,0	1	1,7	7	30	13	9	1	0	0	60	100,0	104	57	47	60	57,7
72532200	- AEERL/NIEDERL.BEF. SONST.	168	0,0	3	1,8	24	46	50	47	1	0	0	166	98,8	179	125	54	165	92,2
7254**	-Gewerbsmäß.Einschleu §92b	595	0,1	0	0,0	1	3	583	7	1	0	0	589	99,0	17	13	4	9	52,9
72542000	EINSCHLEUSEN AUSL. GEW/BANC	595	0,1	0	0,0	1	3	583	7	1	0	0	589	99,0	17	13	4	9	52,9
7255**	-ST gg. §§ 84/85 AsylVfG	698	0,1	1	0,1	119	193	274	111	1	0	0	698	100,0	440	415	25	436	99,1
72552001	- NICHTBEF. ZUWEISUNGSVERFÜ	145	0,0	1	0,7	22	68	46	8	1	0	0	145	100,0	127	115	12	127	100,0
72552002	- WDH ZUWIDERH.AUFENTH.BES	535	0,1	0	0,0	90	119	225	101	0	0	0	535	100,0	328	317	11	328	100,0
72552003	- ILLEGALE ERWERBSTÄTIGKEIT	16	0,0	0	0,0	6	6	2	2	0	0	0	16	100,0	20	17	3	16	80,0
72552004	- NICHT RZ. NACHK. ANORDN.	2	0,0	0	0,0	1	0	1	0	0	0	0	2	100,0	2	2	0	2	100,0
7257**	- Illegaler Aufenthalt AufhG	3308	0,6	7	0,2	731	1448	765	359	5	0	0	3291	99,5	3384	2399	985	3285	97,1
72571001	ILL. AUFENTHALT - SONSTIGES	2796	0,5	6	0,2	601	1295	648	248	4	0	0	2788	99,7	2883	2010	873	2806	97,3
72571002	ILL. AUFENTHALT - ILL.ERWERBST	231	0,0	1	0,4	55	61	45	70	0	0	0	224	97,0	244	177	67	226	92,6
72572000	ILL. AUFENTHALT AUSW/ABSCH	281	0,0	0	0,0	75	92	72	41	1	0	0	279	99,3	273	225	48	269	98,5
7258**	§9 FreizügigkeitsG/EU	15	0,0	0	0,0	2	8	1	4	0	0	0	15	100,0	14	13	1	14	100,0
72580000	§ 9 FREIZÜGIGKEITSG/EU	15	0,0	0	0,0	2	8	1	4	0	0	0	15	100,0	14	13	1	14	100,0
7259**	- sonst. ST AufhG/AsylVfG	178	0,0	0	0,0	45	61	40	32	0	0	0	178	100,0	162	142	20	162	100,0
72590000	SONSTIGES AUFENTHALTSG.	82	0,0	0	0,0	18	29	22	13	0	0	0	82	100,0	76	66	10	76	100,0
72590001	§ 95(1) NR.4,5,6A,7 AUFENTH	95	0,0	0	0,0	26	32	18	19	0	0	0	95	100,0	88	78	10	88	100,0
72590002	§ 95 (1) NR. 4 AUFENTH	1	0,0	0	0,0	1	0	0	0	0	0	0	1	100,0	1	1	0	1	100,0
7260**	- WaffG / KWKG	4489	0,8	15	0,3	1839	1558	730	355	7	0	81	4277	95,3	4317	4075	242	1029	23,8
7261**	-ST gg.d. SprengstoffG	207	0,0	0	0,0	66	64	37	39	1	0	0	169	81,6	180	169	11	26	14,4
72610000	SPRENGSTOFFGESETZ	207	0,0	0	0,0	66	64	37	39	1	0	0	169	81,6	180	169	11	26	14,4
7262**	-ST gg. d. Waffengesetz	4204	0,7	15	0,4	1733	1466	685	314	6	0	81	4045	96,2	4095	3866	229	996	24,3
72620000	WAFFENGESETZ	2623	0,5	7	0,3	972	969	469	210	3	0	22	2552	97,3	2584	2437	147	748	28,9
72620001	- ILL. FÜHREN SCHUSSWAFFE	650	0,1	1	0,2	240	252	114	43	1	0	48	629	96,8	667	650	17	144	21,6
72620002	- ILL. BESITZ SCHUSSWAFFE	853	0,1	5	0,6	481	219	93	59	1	0	11	787	92,3	800	737	63	78	9,8
72620003	- ILL. WAFFENHANDEL	30	0,0	2	6,7	19	10	1	0	0	0	0	30	100,0	32	31	1	8	25,0
72620004	- ILL. HERSTELL. WAFFEN/MUN.	10	0,0	0	0,0	4	3	2	1	0	0	0	9	90,0	9	9	0	1	11,1
72620005	- ILL. EINF./SCHMUGGEL WAF/MUN	38	0,0	0	0,0	17	13	6	1	1	0	0	38	100,0	40	39	1	18	45,0
7263**	-Kriegswaffenkontrollges.	78	0,0	0	0,0	40	28	8	2	0	0	0	63	80,8	65	63	2	10	15,4
72630000	KRIEGSWAFFENKONTROLLGESETZ	78	0,0	0	0,0	40	28	8	2	0	0	0	63	80,8	65	63	2	10	15,4

Schlüsselzahl der Tat	Straftaten	Erfasste Fälle	% Anteil an allen Taten	von Spalte 3 Versuche		Tatort					Mit Schußwaffe		Aufklärung		Gesamtzahl der ermitt. Tatverd.	von SPALTE 16			
						bis 20.000 Einw.	20.000 bis 100.000 Einw.	100.000 bis 500.000 Einw.	500.000 und mehr Einw.	unbekannt	gedroht	geschoss.	Fälle	in %		männl.	weibl.	Nichtdeutsche Tatverdächtige	
																		Anzahl	in %
1	2	3	4	5	6	7	8	9	10	11	12	13	14	15	16	17	18	19	20
7280**	- DatenschutzG (Bund/Land)	54	0,0	0	0,0	20	21	7	6	0	0	0	48	88,9	16	14	2	1	6,3
72801000	DATENSCHUTZGESETZ - LDSG	4	0,0	0	0,0	3	1	0	0	0	0	0	3	75,0	1	1	0	0	0,0
72802000	DATENSCHUTZGESETZ - BDSG	50	0,0	0	0,0	17	20	7	6	0	0	0	45	90,0	15	13	2	1	6,7
7300**	- Rauschgiftdelikte nach BtMG	23942	4,2	128	0,5	7007	9174	5706	2013	42	0	0	23040	96,2	20129	18040	2089	5079	25,2
7310**	- Allg. Verstöße gegen BtMG	16986	3,0	59	0,3	4690	6466	4376	1436	18	0	0	16465	96,9	14870	13354	1516	3560	23,9
7311**	-mit Heroin	1441	0,3	10	0,7	289	676	391	81	4	0	0	1424	98,8	1200	1007	193	228	19,0
73110000	VERSTOß GG. BTMG - HEROIN	1441	0,3	10	0,7	289	676	391	81	4	0	0	1424	98,8	1200	1007	193	228	19,0
7312**	-mit Kokain	811	0,1	4	0,5	193	319	199	100	0	0	0	783	96,5	760	684	76	264	34,7
73120100	VERSTOß GG. BTMG - CRACK	6	0,0	0	0,0	2	1	2	1	0	0	0	5	83,3	5	4	1	1	20,0
73120200	VERSTOß GG. BTMG - KOKAIN	805	0,1	4	0,5	191	318	197	99	0	0	0	778	96,6	755	680	75	263	34,8
7313**	-mit LSD	26	0,0	0	0,0	10	12	2	2	0	0	0	26	100,0	27	22	5	6	22,2
73130000	VERSTOß GG. BTMG - LSD	26	0,0	0	0,0	10	12	2	2	0	0	0	26	100,0	27	22	5	6	22,2
7314**	-mit Amphetamin(Pulv/fl.)	2007	0,4	7	0,3	580	704	585	136	2	0	0	1916	95,5	1874	1628	246	274	14,6
73140000	VERSTOß GG. BTMG - AMPH./MET	2007	0,4	7	0,3	580	704	585	136	2	0	0	1916	95,5	1874	1628	246	274	14,6
7315**	-mit Amphet. (Tab/Ecstasy)	280	0,0	1	0,4	98	87	69	26	0	0	0	271	96,8	272	242	30	63	23,2
73150000	VERSTOß GG. BTMG - ECSTASY	280	0,0	1	0,4	98	87	69	26	0	0	0	271	96,8	272	242	30	63	23,2
7318**	-mit Cannabis+Zubereit.	11422	2,0	25	0,2	3274	4246	2905	986	11	0	0	11092	97,1	10386	9489	897	2659	25,6
73180000	VERSTOß GG. BTMG - CANNABIS	11422	2,0	25	0,2	3274	4246	2905	986	11	0	0	11092	97,1	10386	9489	897	2659	25,6
7319**	-mit sonstigen BtM	999	0,2	12	1,2	246	422	225	105	1	0	0	953	95,4	907	796	111	165	18,2
73190000	VERSTOß GG. BTMG - SONST. BTM	999	0,2	12	1,2	246	422	225	105	1	0	0	953	95,4	907	796	111	165	18,2
7320**	- illeg. Handel/Schmuggel	4089	0,7	56	1,4	1232	1657	758	439	3	0	0	3847	94,1	3692	3347	345	902	24,4
7321**	-mit/von Heroin	552	0,1	6	1,1	101	267	113	71	0	0	0	520	94,2	488	419	69	107	21,9
73211000	ILL. HANDEL - HEROIN	530	0,1	6	1,1	97	252	112	69	0	0	0	499	94,2	466	401	65	101	21,7
73212000	SCHMUGGEL - HEROIN	22	0,0	0	0,0	4	15	1	2	0	0	0	21	95,5	24	19	5	6	25,0
7322**	-mit/von Kokain	370	0,1	5	1,4	71	166	65	66	2	0	0	349	94,3	341	308	33	169	49,6
73221200	ILL. HANDEL - KOKAIN	347	0,1	5	1,4	62	156	63	64	2	0	0	326	93,9	318	289	29	150	47,2
73222200	SCHMUGGEL - KOKAIN	23	0,0	0	0,0	9	10	2	2	0	0	0	23	100,0	23	19	4	19	82,6
7323**	-mit/von LSD	8	0,0	0	0,0	4	1	2	1	0	0	0	8	100,0	7	6	1	1	14,3
73231000	ILL. HANDEL - LSD	7	0,0	0	0,0	4	1	2	1	0	0	0	7	100,0	6	6	0	1	16,7
73232000	SCHMUGGEL - LSD	1	0,0	0	0,0	0	0	1	0	0	0	0	1	100,0	1	0	1	0	0,0
7324**	-mit/von Amph. (Pulv/fl.)	533	0,1	8	1,5	183	197	107	46	0	0	0	502	94,2	513	460	53	74	14,4
73241000	ILL. HANDEL - AMPH./METH.	519	0,1	8	1,5	180	188	105	46	0	0	0	488	94,0	499	448	51	66	13,2
73242000	SCHMUGGEL - AMPH./METH.	14	0,0	0	0,0	3	9	2	0	0	0	0	14	100,0	14	12	2	8	57,1
7325**	-mit/v Amph.(Tab/Ecstasy)	100	0,0	2	2,0	35	34	20	11	0	0	0	95	95,0	96	91	5	23	24,0
73251000	ILL. HANDEL - ECSTASY	98	0,0	2	2,0	35	33	20	10	0	0	0	93	94,9	94	89	5	21	22,3
73252000	SCHMUGGEL - ECSTASY)	2	0,0	0	0,0	0	1	0	1	0	0	0	2	100,0	2	2	0	2	100,0
7328**	-m/v Cannabis+Zubereit.	2241	0,4	29	1,3	791	877	392	180	1	0	0	2119	94,6	2087	1934	153	494	23,7

Schlüsselzahl der Tat	Straftaten	Erfasste Fälle	% Anteil an allen Taten	von Spalte 3 Versuche		Tatort					Mit Schußwaffe		Aufklärung		Gesamtzahl der ermitt. Tatverd.	von SPALTE 16				
						bis 20.000 Einw.	20.000 bis 100.000 Einw.	100.000 bis 500.000 Einw.	500.000 und mehr Einw.	unbekannt	gedroht	geschoss.	Fälle	in %		männl.	weibl.	Nichtdeutsche Tatverdächtige		
																		Anzahl	in %	
1	2	3	4	5	6	7	8	9	10	11	12	13	14	15	16	17	18	19	20	
73281000	ILL. HANDEL - CANNABIS	2064	0,4	28	1,4	711	797	380	175	1	0	0	0	1945	94,2	1914	1777	137	376	19,6
73282000	SCHMUGGEL - CANNABIS	177	0,0	1	0,6	80	80	12	5	0	0	0	0	174	98,3	175	159	16	119	68,0
7329**	-mit/von sonstigen BtM	285	0,0	6	2,1	47	115	59	64	0	0	0	0	254	89,1	259	224	35	60	23,2
73291000	ILL. HANDEL - SONSTIGES BTM	261	0,0	5	1,9	43	99	58	61	0	0	0	0	234	89,7	239	209	30	52	21,8
73292000	SCHMUGGEL - SONSTIGES BTM	24	0,0	1	4,2	4	16	1	3	0	0	0	0	20	83,3	20	15	5	8	40,0
7330**	- illegale Einfuhr/n.gering	555	0,1	1	0,2	218	233	72	15	17	0	0	0	550	99,1	582	509	73	255	43,8
7331**	-von Heroin	88	0,0	0	0,0	33	34	13	6	2	0	0	0	87	98,9	107	82	25	33	30,8
73310000	ILLEGALE EINFUHR - HEROIN	88	0,0	0	0,0	33	34	13	6	2	0	0	0	87	98,9	107	82	25	33	30,8
7332**	-von Kokain	50	0,0	0	0,0	20	22	5	0	3	0	0	0	50	100,0	62	55	7	29	46,8
73320200	ILLEGALE EINFUHR - KOKAIN	50	0,0	0	0,0	20	22	5	0	3	0	0	0	50	100,0	62	55	7	29	46,8
7334**	-von Amphetamin (Pulv/fl.)	40	0,0	0	0,0	19	14	7	0	0	0	0	0	40	100,0	39	33	6	9	23,1
73340000	ILLEGALE EINFUHR - AMPH/METH.	40	0,0	0	0,0	19	14	7	0	0	0	0	0	40	100,0	39	33	6	9	23,1
7335**	-von Amph. (Tab/Ecstasy)	12	0,0	0	0,0	5	6	0	0	1	0	0	0	11	91,7	12	11	1	6	50,0
73350000	ILLEGALE EINFUHR - ECSTASY	12	0,0	0	0,0	5	6	0	0	1	0	0	0	11	91,7	12	11	1	6	50,0
7338**	-von Cannabis+Zubereit.	337	0,1	1	0,3	135	142	45	7	8	0	0	0	335	99,4	347	316	31	169	48,7
73380000	ILLEGALE EINFUHR - CANNABIS	337	0,1	1	0,3	135	142	45	7	8	0	0	0	335	99,4	347	316	31	169	48,7
7339**	-von sonstigen BtM	28	0,0	0	0,0	6	15	2	2	3	0	0	0	27	96,4	30	26	4	11	36,7
73390000	ILLEGALE EINFUHR - SONST. BTM	28	0,0	0	0,0	6	15	2	2	3	0	0	0	27	96,4	30	26	4	11	36,7
7340**	- sonst. Verst. gg. das BtMG	2312	0,4	12	0,5	867	818	500	123	4	0	0	0	2178	94,2	2304	2047	257	620	26,9
7341**	-illegaler Anbau von BtM	491	0,1	5	1,0	259	156	58	18	0	0	0	0	402	81,9	441	388	53	47	10,7
73410000	ILL.ANB./HERST. §29,I NR.1BTMG	491	0,1	5	1,0	259	156	58	18	0	0	0	0	402	81,9	441	388	53	47	10,7
7342**	-Anb/Herst/Handel(Bande)	77	0,0	0	0,0	17	34	19	6	1	0	0	0	75	97,4	143	134	9	69	48,3
73421000	BTM-ANB/HERST/HANDEL BANDE	40	0,0	0	0,0	10	12	14	3	1	0	0	0	39	97,5	102	98	4	52	51,0
73422000	STRAFTATEN GEM. § 30A BTMG	37	0,0	0	0,0	7	22	5	3	0	0	0	0	36	97,3	41	36	5	17	41,5
7343**	-Bereitstell. Geld/Vermö.	4	0,0	0	0,0	0	2	1	1	0	0	0	0	4	100,0	4	1	3	1	25,0
73430000	BEREITST.GELD/VERM-§29(1)NR.1	4	0,0	0	0,0	0	2	1	1	0	0	0	0	4	100,0	4	1	3	1	25,0
7344**	-Werbung für BtM	2	0,0	0	0,0	0	1	0	1	0	0	0	0	2	100,0	2	2	0	1	50,0
73440000	WERBUNG FÜR BTM	2	0,0	0	0,0	0	1	0	1	0	0	0	0	2	100,0	2	2	0	1	50,0
7345**	-Abgabe pp an Minderjähr.	123	0,0	2	1,6	54	41	15	13	0	0	0	0	120	97,6	122	105	17	26	21,3
73451000	ABG/VERABR/ÜBERL. BTM U18	111	0,0	2	1,8	50	37	13	11	0	0	0	0	108	97,3	110	93	17	23	20,9
73452000	ABG/VERABR/ÜBERL. BTM U18 GE	12	0,0	0	0,0	4	4	2	2	0	0	0	0	12	100,0	12	12	0	3	25,0
7346**	-Verurs. Tode d. Abgabe	4	0,0	0	0,0	0	4	0	0	0	0	0	0	4	100,0	5	4	1	1	20,0
73460000	LEICHTF VERURS. TOD D.ABG. BT	4	0,0	0	0,0	0	4	0	0	0	0	0	0	4	100,0	5	4	1	1	20,0
7347**	-ill. Verschr./Verabr.Arzt	10	0,0	0	0,0	0	8	1	1	0	0	0	0	10	100,0	10	8	2	0	0,0
73470000	ILL. VERSCHR/VERABR. BTM ARZT	10	0,0	0	0,0	0	8	1	1	0	0	0	0	10	100,0	10	8	2	0	0,0
7348**	ill. Ha/Her/Abg/Bes BTM ngM	1601	0,3	5	0,3	537	572	406	83	3	0	0	0	1561	97,5	1635	1459	176	488	29,8
73481*	ill. Abg/Bes BTM ngM insgesamt	173	0,0	1	0,6	73	59	32	8	1	0	0	0	169	97,7	175	159	16	47	26,9

Schlüsselzahl der Tat	Straftaten	Erfasste Fälle	% Anteil an allen Taten	von Spalte 3 Versuche Fälle		Tatort					Mit Schußwaffe		Aufklärung		Gesamtzahl der ermitt. Tatverd.	von SPALTE 16				
						bis 20.000 Einw.	20.000 bis 100.000 Einw.	100.000 bis 500.000 Einw.	500.000 und mehr Einw.	unbekannt	gedroht	geschoss.	Fälle	in %		männl.	weibl.	Nichtdeutsche Tatverdächtige		
																		Anzahl	in %	
1	2	3	4	5	6	7	8	9	10	11	12	13	14	15	16	17	18	19	20	
73481100	ILL. ABG/BES NGM HEROIN	22	0,0	0	0,0	7	11	4	0	0	0	0	0	21	95,5	21	17	4	5	23,8
73481200	ILL. ABG/BES NGM KOKAIN/CRAC	27	0,0	0	0,0	9	12	4	2	0	0	0	0	27	100,0	29	27	2	9	31,0
73481400	ILL. ABG/BES NGM AMPH./METH.	23	0,0	0	0,0	11	6	5	1	0	0	0	0	23	100,0	24	22	2	4	16,7
73481500	ILL. ABG/BES NGM ECSTASY	7	0,0	0	0,0	5	1	1	0	0	0	0	0	6	85,7	6	6	0	1	16,7
73481800	ILL. ABG/BES NGM CANNABIS	84	0,0	1	1,2	39	26	15	4	0	0	0	0	82	97,6	85	79	6	25	29,4
73481900	ILL. ABG/BES NGM SONST. BTM	10	0,0	0	0,0	2	3	3	1	1	0	0	0	10	100,0	10	8	2	3	30,0
73482*	ill. Handel BTM ngM insgesamt	1369	0,2	3	0,2	434	491	368	74	2	0	0	0	1337	97,7	1413	1261	152	441	31,2
73482100	ILL. HANDEL - NGM HEROIN	220	0,0	0	0,0	61	96	46	17	0	0	0	0	215	97,7	253	214	39	52	20,6
73482200	ILL. HANDEL - NGM KOKAIN/CRAC	295	0,1	0	0,0	63	94	117	19	2	0	0	0	285	96,6	298	273	25	169	56,7
73482300	ILL. HANDEL - NGM LSD	3	0,0	0	0,0	1	1	0	1	0	0	0	0	3	100,0	3	3	0	0	0,0
73482400	ILL. HANDEL - NGM AMPH./METH.	195	0,0	0	0,0	84	65	45	1	0	0	0	0	192	98,5	201	178	23	38	18,9
73482500	ILL. HANDEL - NGM ECSTASY	30	0,0	0	0,0	13	6	9	2	0	0	0	0	28	93,3	30	28	2	9	30,0
73482800	ILL. HANDEL - NGM CANNABIS	603	0,1	3	0,5	207	221	143	32	0	0	0	0	595	98,7	634	575	59	176	27,8
73482900	ILL. HANDEL - NGM SONST. BTM	23	0,0	0	0,0	5	8	8	2	0	0	0	0	19	82,6	20	16	4	6	30,0
73484*	ill. Herst. BTM ngM insgesamt	59	0,0	1	1,7	30	22	6	1	0	0	0	0	55	93,2	69	58	11	7	10,1
73484200	ILL. HERST. - NGM KOKAIN/CRACK	1	0,0	0	0,0	1	0	0	0	0	0	0	0	1	100,0	1	1	0	0	0,0
73484400	ILL. HERST. - NGM AMPH./METH.	2	0,0	0	0,0	1	1	0	0	0	0	0	0	2	100,0	3	2	1	1	33,3
73484800	ILL. HERST. - NGM CANNABIS	54	0,0	1	1,9	28	19	6	1	0	0	0	0	50	92,6	62	52	10	6	9,7
73484900	ILL. HERST. - NGM SONST. BTM	2	0,0	0	0,0	0	2	0	0	0	0	0	0	2	100,0	3	3	0	0	0,0
7400**	- ST Nebenges. Umweltsektor	757	0,1	3	0,4	474	182	73	28	0	0	19	437	57,7	507	408	99	58	11,4	
7400##	Sonst. straf. NG Umweltsektor	31	0,0	0	0,0	9	13	8	1	0	0	0	0	27	87,1	29	18	11	9	31,0
74000200	HUNDEVERBRINGUNGSEINFUHR	12	0,0	0	0,0	3	4	5	0	0	0	0	0	12	100,0	13	9	4	7	53,8
74000300	HEILPRAKTIKERGESETZ	10	0,0	0	0,0	2	7	1	0	0	0	0	0	10	100,0	10	4	6	1	10,0
74007900	SONST. STRAFR. NG UMWELTSEK	9	0,0	0	0,0	4	2	2	1	0	0	0	0	5	55,6	6	5	1	1	16,7
7410**	- Chemikaliengesetz	70	0,0	1	1,4	44	17	8	1	0	0	0	0	69	98,6	89	77	12	12	13,5
74100100	CHEM.G I.V.M GEFAHRSTOFFVO	67	0,0	1	1,5	42	16	8	1	0	0	0	0	66	98,5	85	73	12	12	14,1
74107900	CHEMIKALIENGESETZ - SONST. S	3	0,0	0	0,0	2	1	0	0	0	0	0	0	3	100,0	4	4	0	0	0,0
7420**	- Infektions-G/Geschl-G pp	8	0,0	0	0,0	3	5	0	0	0	0	0	0	8	100,0	9	8	1	0	0,0
74201000	INFEKTIONSSCHUTZGESETZ	2	0,0	0	0,0	2	0	0	0	0	0	0	0	2	100,0	2	2	0	0	0,0
74202000	TIERSEUCHENGESETZ	6	0,0	0	0,0	1	5	0	0	0	0	0	0	6	100,0	7	6	1	0	0,0
7430**	- Natur-/Tierschutz-G pp	648	0,1	2	0,3	418	147	57	26	0	0	19	333	51,4	381	305	76	37	9,7	
74301000	BUNDESNATURSCHUTZGESETZ	44	0,0	0	0,0	26	13	3	2	0	0	0	0	25	56,8	25	18	7	3	12,0
74302000	TIERSCHUTZGESETZ	597	0,1	2	0,3	386	133	54	24	0	0	19	304	50,9	352	284	68	34	9,7	
74303000	BUNDESJAGDGESETZ	6	0,0	0	0,0	6	0	0	0	0	0	0	0	3	50,0	3	2	1	0	0,0
74304000	PFLANZENSCHUTZGESETZ	1	0,0	0	0,0	0	1	0	0	0	0	0	0	1	100,0	1	1	0	0	0,0
890000	Straft. ges. o. AuslG/AsylVfG	564808	98,7	31142	5,5	179683	198781	126982	57596	1766	360	303	335449	59,4	225088	168176	56912	60798	27,0	
891000	Rauschgiftkriminalität	24441	4,3	205	0,8	7116	9396	5851	2035	43	0	0	23414	95,8	20267	18141	2126	5102	25,2	

Schlüsselzahl der Tat	Straftaten	Erfasste Fälle	% Anteil an allen Taten	von Spalte 3 Versuche		Tatort					Mit Schußwaffe		Aufklärung		Gesamtzahl der ermitt. Tatverd.	von SPALTE 16			
						bis 20.000 Einw.	20.000 bis 100.000 Einw.	100.000 bis 500.000 Einw.	500.000 und mehr Einw.	unbekannt	gedroht	geschoss.	Fälle	in %		männl.	weibl.	Nichtdeutsche Tatverdächtige	
																		Anzahl	in %
1	2	3	4	5	6	7	8	9	10	11	12	13	14	15	16	17	18	19	20
89101000	RGK: Besitz/Erwerb	17159	3,0	60	0,3	4763	6525	4408	1444	19	0	0	16634	96,9	15018	13488	1530	3598	24,0
89102000	RGK: Handelsdelikte	6013	1,1	60	1,0	1884	2381	1198	528	22	0	0	5734	95,4	5520	4959	561	1554	28,2
89103000	RGK: qualifizierte RGD	1601	0,3	5	0,3	537	572	406	83	3	0	0	1561	97,5	1635	1459	176	488	29,8
89104000	RGK: qualifizierte Handelsd.	1369	0,2	3	0,2	434	491	368	74	2	0	0	1337	97,7	1413	1261	152	441	31,2
891100	- direkte Beschaffungskrimi.	499	0,1	77	15,4	109	222	145	22	1	0	0	374	74,9	223	174	49	34	15,2
892000	Gewaltkriminalität	19087	3,3	2282	12,0	5480	6556	4680	2367	4	256	103	15096	79,1	19775	17306	2469	6589	33,3
893000	Wirtschaftskriminalität	13567	2,4	338	2,5	3398	7234	1503	1391	41	0	0	13118	96,7	3518	2872	646	721	20,5
893100	- bei Betrugsdelikten	9070	1,6	308	3,4	1820	5468	834	910	38	0	0	8791	96,9	1265	1040	225	315	24,9
893200	- Insolvenzstraftaten	1614	0,3	3	0,2	610	607	243	154	0	0	0	1609	99,7	1265	1051	214	165	13,0
893300	- im Anlage- u. Finanzbereich	3897	0,7	14	0,4	306	2670	429	484	8	0	0	3862	99,1	350	310	40	77	22,0
893400	- Wettbewerbsdelikte	239	0,0	2	0,8	91	103	34	10	1	0	0	207	86,6	236	196	40	30	12,7
893500	- i.Z.m. Arbeitsverhältnissen	1202	0,2	1	0,1	424	454	140	184	0	0	0	1201	99,9	679	549	130	170	25,0
893600	- Betrug/Untr. Kapitalanlagen	3814	0,7	3	0,1	255	2698	407	446	8	0	0	3796	99,5	162	154	8	20	12,3
895000	Menschenhandel insgesamt	42	0,0	3	7,1	2	10	19	10	1	0	0	36	85,7	79	60	19	62	78,5
896000	Jugendschutzdelikte	122	0,0	0	0,0	53	28	31	9	1	0	0	103	84,4	115	102	13	14	12,2
897000	Computerkriminalität	9755	1,7	968	9,9	3423	3083	1970	592	687	0	0	3834	39,3	2712	2180	532	698	25,7
898000	Umweltkriminalität	3161	0,6	19	0,6	1629	876	414	222	20	0	24	2321	73,4	2515	2200	315	459	18,3
898100	Umweltstraft. 29. Absch. StGB	1123	0,2	1	0,1	602	323	121	76	1	0	0	773	68,8	882	810	72	173	19,6
898200	Sonst. ST. StGB Umweltrelev.	325	0,1	6	1,8	199	82	41	3	0	0	5	199	61,2	238	229	9	39	16,4
898300	Umweltstraft. strafrechtl. NG	1713	0,3	12	0,7	828	471	252	143	19	0	19	1349	78,8	1399	1164	235	248	17,7
899000	Straßenkriminalität	107297	18,8	5075	4,7	34801	37755	27003	7655	83	37	53	19290	18,0	18778	16947	1831	5224	27,8
899100	- Straßenraub	1514	0,3	339	22,4	245	567	490	212	0	27	1	706	46,6	1156	1090	66	447	38,7
899200	- Straßendiebstahl	61498	10,8	4099	6,7	18895	21442	17706	3399	56	0	0	7248	11,8	5349	4945	404	1501	28,1
899500	- Sachbeschädigung Graffiti	10665	1,9	9	0,1	2973	3119	2519	2049	5	0	0	1966	18,4	1025	877	148	121	11,8

Schlüsselzahl der Tat	Straftaten	insgesamt	vollendet	Versuche	bis unter 15 EUR	bis unter 50 EUR	bis unter 250 EUR	250 bis 500 EUR	500 bis 2.500 EUR	2.500 bis 5.000 EUR	5.000 bis 25.000 EUR	25.000 bis 50.000 EUR	50.000 und mehr EUR	Vermögensschaden insgesamt in EUR
1	2	3	4	5	6	7	8	9	10	11	12	13	14	15
-----	Straftaten gesamt	325725	299563	26162	73349	40526	84421	31666	45352	8780	12392	1740	1337	713542562
0000**	Straftaten gegen das Leben	3	1	2	1	0	0	0	0	0	0	0	0	1
0100**	- Mord	3	1	2	1	0	0	0	0	0	0	0	0	1
0110**	- Mord i.Z.m. Raubdelikten	3	1	2	1	0	0	0	0	0	0	0	0	1
01100000	MORD I.Z.M. RAUBDELIKTEN	3	1	2	1	0	0	0	0	0	0	0	0	1
2000**	Rohheit/persönl. Freiheit	3269	2584	685	591	329	799	305	385	49	90	12	24	6873031
2100**	- Raub/räub.Erpress./räub.Ang	3249	2565	684	584	329	792	305	384	49	88	12	22	6405107
2100##	- Raub/räub.Erpress./räub.Ang	1201	967	234	290	160	291	89	97	11	23	2	4	2628660
21001000	RAUB	222	184	38	37	32	70	20	19	3	2	1	0	89497
21002000	SCHWERER RAUB	76	59	17	4	1	16	13	14	2	6	0	3	2142338
21004000	RÄUBERISCHER DIEBSTAHL	610	563	47	195	111	168	41	39	2	7	0	0	159776
21005000	RÄUBERISCHE ERPRESSUNG	293	161	132	54	16	37	15	25	4	8	1	1	237049
2110**	- auf Geldinstitute u.Postst	59	48	11	3	1	1	0	5	2	17	7	12	1798086
2111**	-auf Geldinstitute	51	40	11	2	1	0	0	2	2	16	6	11	1699374
21111000	RAUB AUF GELDINSTITUT	5	4	1	0	0	0	0	0	1	2	0	1	143732
21112000	SCHW. RAUB GELDINSTITUT	20	16	4	0	0	0	0	0	1	9	2	4	792523
21115000	RÄUB. ERPRESSUNG GELDINSTIT	26	20	6	2	1	0	0	2	0	5	4	6	763119
2112**	-auf Postfilialen	1	1	0	0	0	1	0	0	0	0	0	0	240
21122000	SCHW. RAUB POSTFILIALE	1	1	0	0	0	1	0	0	0	0	0	0	240
2113**	-auf Postagenturen	7	7	0	1	0	0	0	3	0	1	1	1	98472
21131000	RAUB AUF POSTAGENTUR	1	1	0	0	0	0	0	0	0	1	0	0	15751
21132000	SCHW. RAUB AUF POSTAGENTUR	2	2	0	0	0	0	0	2	0	0	0	0	3120
21135000	RÄUB. ERPRESSUNG POSTAGEN	4	4	0	1	0	0	0	1	0	0	1	1	79601
2120**	- auf sonst.Zahlst/Geschäft	323	251	72	6	1	24	27	137	20	33	1	2	755408
2120##	- auf sonst.Zahlst/Geschäft	156	113	43	2	1	17	10	50	8	23	1	1	417334
21201000	RAUB AUF ZAHLSTELLE, GESCHÄ	22	16	6	0	0	7	1	6	0	2	0	0	47596
21202000	SCHW. RAUB ZAHLST./GESCHÄFT	85	62	23	2	1	7	5	25	6	14	1	1	282412
21205000	RÄUB. ERPRESSUNG ZAHLST/GE	49	35	14	0	0	3	4	19	2	7	0	0	87326
2121**	-auf Spielhallen	88	69	19	1	0	3	8	39	9	8	0	1	241465
21211000	RAUB AUF SPIELHALLE/-KASINO	15	9	6	0	0	1	0	6	2	0	0	0	16271
21212000	SCHW. RAUB SPIELHALLE/-KASIN	44	36	8	1	0	1	6	19	4	4	0	1	157063
21215000	RÄUB. ERPR. SPIELHALLE/-KASIN	29	24	5	0	0	1	2	14	3	4	0	0	68131
2122**	-auf Tankstellen	79	69	10	3	0	4	9	48	3	2	0	0	96609
21221000	RAUB AUF TANKSTELLE	7	6	1	1	0	0	1	3	1	0	0	0	9873
21222000	SCHW. RAUB AUF TANKSTELLE	34	29	5	2	0	3	4	17	2	1	0	0	42732
21225000	RÄUB. ERPRESSUNG TANKSTELL	38	34	4	0	0	1	4	28	0	1	0	0	44004
2130**	- auf Geld- u.Werttransporte	6	5	1	0	0	0	0	3	1	1	0	0	29110
2131**	-auf Geld- u. Kassenboten	6	5	1	0	0	0	0	3	1	1	0	0	29110

Schlüsselzahl der Tat	Straftaten	insgesamt	vollendet	Versuche	bis unter 15 EUR	15 bis unter 50 EUR	50 bis unter 250 EUR	250 bis unter 500 EUR	500 bis unter 2.500 EUR	2.500 bis unter 5.000 EUR	5.000 bis unter 25.000 EUR	25.000 bis unter 50.000 EUR	50.000 und mehr EUR	Vermögensschaden insgesamt in EUR
1	2	3	4	5	6	7	8	9	10	11	12	13	14	15
21311000	RAUB AUF GELD- UND KASSENBC	3	3	0	0	0	0	0	1	1	1	0	0	25010
21312000	SCHW. RAUB GELD-/KASSENBOTI	3	2	1	0	0	0	0	2	0	0	0	0	4100
2140**	- auf Kraftfahrer §316a	24	18	6	0	3	9	4	1	0	1	0	0	23674
2140##	- auf Kraftfahrer §316a	6	4	2	0	1	2	1	0	0	0	0	0	572
21407900	RÄUB. ANGRIFF KRAFT-/MITFAHR	6	4	2	0	1	2	1	0	0	0	0	0	572
2141**	-Beraubung v. Taxifahrern	18	14	4	0	2	7	3	1	0	1	0	0	23102
21410000	RÄUB. ANGRIFF AUF TAXIFAHRE	18	14	4	0	2	7	3	1	0	1	0	0	23102
2150**	- Zechanschlußraub	6	6	0	0	1	1	0	4	0	0	0	0	3720
21501000	RAUB - ZECHANSCHLUSSRAUB	5	5	0	0	0	1	0	4	0	0	0	0	3680
21502000	SCHW. RAUB ZECHANSCHLUSSR,	1	1	0	0	1	0	0	0	0	0	0	0	40
2160**	- Handtaschenraub	282	220	62	31	16	102	34	30	4	3	0	0	79741
21601000	RAUB - HANDTASCHENRAUB	266	205	61	29	16	95	31	27	4	3	0	0	75474
21602000	SCHW. HANDTASCHENRAUB	15	14	1	2	0	7	2	3	0	0	0	0	3967
21605000	RÄUB. ERPRESSUNG HANDTASCH	1	1	0	0	0	0	1	0	0	0	0	0	300
2170**	- sonst.Raubüberf. Straße pp	1196	926	270	224	144	321	136	86	5	6	1	3	882315
21701000	SONST. RAUB AUF STR/WEG/PL	715	603	112	123	86	233	86	64	3	5	1	2	678202
21702000	SONST. SCHW. RAUB STR/WEG/PI	108	85	23	14	8	32	21	9	1	0	0	0	22216
21705000	SONST. RÄUB.E. AUF STR/WEG/PI	373	238	135	87	50	56	29	13	1	1	0	1	181897
2180**	- Raub zur Erlangung v BtM	13	9	4	6	0	0	1	1	0	1	0	0	25051
21801000	RAUB ZUR ERLANGUNG VON BTM	5	5	0	4	0	0	1	0	0	0	0	0	304
21802000	SCHW. RAUB ZUR ERL. VON BTM	3	3	0	1	0	0	0	1	0	1	0	0	24746
21805000	RÄUB. ERPR. ERLANGUNG BTM	5	1	4	1	0	0	0	0	0	0	0	0	1
2190**	- Raubüberfälle in Wohnungen	139	115	24	24	3	43	14	20	6	3	1	1	179342
21901000	RAUB IN WOHNUNG	60	51	9	10	1	24	7	5	1	1	1	1	122768
21902000	SCHWERER RAUB IN WOHNUNG	32	27	5	1	1	9	2	10	4	0	0	0	29201
21905000	RÄUBER. ERPRESSUNG IN WOHN	47	37	10	13	1	10	5	5	1	2	0	0	27373
2300**	ST gg. die persönl. Freiheit	20	19	1	7	0	7	0	1	0	2	0	2	467924
2330**	- erpresser. Menschenraub	15	14	1	2	0	7	0	1	0	2	0	2	467919
2330##	- erpresser. Menschenraub	13	12	1	2	0	7	0	1	0	0	0	2	451312
23307900	ERPRESSERISCHER MENSCHENF	13	12	1	2	0	7	0	1	0	0	0	2	451312
2331**	-iVm Raub auf Geldinst. pp	2	2	0	0	0	0	0	0	0	2	0	0	16607
23310000	... - RÜ AUF GELDINSTITUT/POST	2	2	0	0	0	0	0	0	0	2	0	0	16607
2340**	- Geiselnahme	5	5	0	5	0	0	0	0	0	0	0	0	5
2340##	- Geiselnahme	5	5	0	5	0	0	0	0	0	0	0	0	5
23407900	GEISELNAHME	5	5	0	5	0	0	0	0	0	0	0	0	5
3****	Diebst. ohne erschw. Umstände	124971	122986	1985	30911	21743	42775	12560	12454	1341	1057	88	57	44932631
3000##	- Diebstahl	34444	33874	570	4814	4322	14559	4499	4684	499	438	39	20	16667040
30001000	D - DIEBSTAHL	29161	28763	398	2633	3161	13716	4204	4279	415	314	29	12	13582330

Schlüsselzahl der Tat	Straftaten	insgesamt	vollendet	Versuche	bis unter 15 EUR	15 bis unter 50 EUR	50 bis unter 250 EUR	250 bis unter 500 EUR	500 bis unter 2.500 EUR	2.500 bis unter 5.000 EUR	5.000 bis unter 25.000 EUR	25.000 bis unter 50.000 EUR	50.000 und mehr EUR	Vermögensschaden insgesamt in EUR
1	2	3	4	5	6	7	8	9	10	11	12	13	14	15
30001002	D - BEISCHLAFDIEBSTAHL	38	37	1	2	0	15	8	10	0	2	0	0	35366
30001003	D - EINMIETEDIEBSTAHL	4	4	0	1	0	2	0	0	1	0	0	0	4606
30001007	D - WÄSCHE DIEBSTAHL	20	19	1	4	6	7	2	0	0	0	0	0	2024
30001009	D - TRICKDIEBSTAHL	914	840	74	26	51	448	153	123	15	21	3	0	560040
30001021	D - DURCH ANHALTER/MITFAHREI	32	32	0	3	2	18	6	3	0	0	0	0	6661
30001023	D - DURCH FALSCH BEAMTE/U.A	13	12	1	0	2	2	1	5	1	1	0	0	14482
30001025	D - DURCH HAUSIERER/BETTLER	9	8	1	1	2	3	1	1	0	0	0	0	1940
30001028	D - DURCH WERBER/REISENDEN	8	7	1	1	2	3	0	0	1	0	0	0	3111
30001031	D - AN MITFAHRER	6	6	0	0	0	1	2	3	0	0	0	0	3480
30001032	D - LADUNGSDIEBSTAHL	26	23	3	2	0	0	3	10	4	3	1	0	79070
30001060	D - IN/AUS KIRCHE/KAPELLE	105	99	6	13	15	42	12	14	2	1	0	0	38141
30002000	D - HAUS- UND FAMILIEND.	655	651	4	116	67	150	63	146	43	58	4	4	1329757
30003000	D - D. GERINGWERT. SACHEN	2313	2246	67	1220	986	38	1	1	0	0	0	0	33874
30004000	D - UNBEFUGTER GEBRAUCH FZC	876	867	9	648	10	70	28	57	17	35	2	0	500159
30005000	D - ENTZ. ELEKTRISCHER ENERGI	264	260	4	144	18	44	15	32	0	3	0	4	471999
3**1**	Diebstahl von Kraftwagen	340	295	45	43	0	18	10	89	45	79	5	6	1607672
3001**	- Diebstahl von Kraftwagen	335	290	45	42	0	17	10	86	45	79	5	6	1603221
30011000	D - VON KRAFTWAGEN	58	52	6	5	0	2	3	16	7	18	0	1	241970
30011033	... - PKW	253	216	37	35	0	14	7	67	34	53	4	2	1006450
30011034	... - LKW	24	22	2	2	0	1	0	3	4	8	1	3	354801
3**2**	Diebstahl von Krad/Moped	654	617	37	69	11	132	111	265	24	5	0	0	417835
3002**	- Diebstahl von Krad/Moped	610	575	35	66	8	123	103	248	22	5	0	0	391007
30021000	D - VON MOFA/KRAD	297	285	12	33	2	71	52	115	10	2	0	0	181402
30021032	... - LADUNGSDIEBSTAHL	1	0	1	0	0	0	0	0	0	0	0	0	0
30021035	D - VON ZUL.PFL. KRAFTRAD	55	50	5	7	1	1	5	26	7	3	0	0	79447
30021036	D - VON VERS.PFL. KRAFTRAD	257	240	17	26	5	51	46	107	5	0	0	0	130158
3**3**	Diebstahl von Fahrrad	6784	6750	34	354	319	3493	1513	1027	43	1	0	0	1900733
3003**	- Diebstahl von Fahrrad	6324	6291	33	329	308	3273	1420	924	37	0	0	0	1729278
30031000	D - VON FAHRRAD	6315	6282	33	329	308	3267	1417	924	37	0	0	0	1727799
30031032	... - LADUNGSDIEBSTAHL	9	9	0	0	0	6	3	0	0	0	0	0	1479
3**4**	Diebstahl von Schusswaffe	28	28	0	8	0	9	2	9	0	0	0	0	11965
3004**	- Diebstahl von Schusswaffe	15	15	0	5	0	3	2	5	0	0	0	0	6233
30041000	D - VON SCHUSSWAFFE	15	15	0	5	0	3	2	5	0	0	0	0	6233
3**5**	Diebst. unbare Zahlungsm.	6994	6987	7	770	696	3669	1132	669	38	13	0	0	1608500
3005**	- D.v.unbaren Zahlungsmitteln	2142	2137	5	326	208	1046	327	207	17	6	0	0	505852
30051000	D - VON UNBAREN ZAHL.MITTELN	2142	2137	5	326	208	1046	327	207	17	6	0	0	505852
3**6**	D.v.amtl.Siegel/Stempel pp	33	33	0	24	3	5	0	1	0	0	0	0	1255
3006**	- D. v.amtl.Siegel/Stempel pp	12	12	0	10	0	1	0	1	0	0	0	0	761

Schlüsselzahl der Tat	Straftaten	insgesamt	vollendet	Versuche	bis unter 15 EUR	15 bis unter 50 EUR	50 bis unter 250 EUR	250 bis unter 500 EUR	500 bis unter 2.500 EUR	2.500 bis unter 5.000 EUR	5.000 bis unter 25.000 EUR	25.000 bis unter 50.000 EUR	50.000 und mehr EUR	Vermögensschaden insgesamt in EUR
1	2	3	4	5	6	7	8	9	10	11	12	13	14	15
30061000	D - AMTL.SIEGEL/STEMPEL/VORDI	12	12	0	10	0	1	0	1	0	0	0	0	761
3**7**	Diebstahl v/a. Automaten	98	87	11	13	5	22	18	20	4	3	2	0	132347
3007**	- Diebstahl von/aus Automaten	57	51	6	9	5	13	12	8	1	2	1	0	67910
30071000	D - VON/AUS AUTOMAT	57	51	6	9	5	13	12	8	1	2	1	0	67910
3**8**	Diebstahl ... von Antiquitäten	113	111	2	5	9	26	20	30	9	10	0	2	1448589
3008**	- Diebstahl von Antiquitäten	89	87	2	4	9	22	16	23	6	6	0	1	223128
30081000	D - VON ANTIQU./KUNSTW./SAKR.	89	87	2	4	9	22	16	23	6	6	0	1	223128
305***	Diebstahl in/aus Bank	210	208	2	21	22	93	33	31	1	7	0	0	100979
3050##	- D. in/aus Geldinst./Postst.	176	174	2	13	18	83	27	26	1	6	0	0	87853
30501000	D - IN/AUS BANK U.A.	168	167	1	13	17	82	26	22	1	6	0	0	83926
30501009	... - TRICKDIEBSTAHL	8	7	1	0	1	1	1	4	0	0	0	0	3927
3055**	- ... von unb. Zahlungsmitt.	33	33	0	8	4	10	6	5	0	0	0	0	8126
30551000	... - VON UNBAREN ZAHL.MITTELN	33	33	0	8	4	10	6	5	0	0	0	0	8126
3058**	- ... v.Antiquit./Kunst/sakr	1	1	0	0	0	0	0	0	0	1	0	0	5000
30581000	... - VON ANTIQU./KUNSTW./SAKR	1	1	0	0	0	0	0	0	0	1	0	0	5000
310***	D. i/a. Diensträume pp	4710	4651	59	408	406	1877	723	935	153	120	16	13	5264101
3100##	- D.in/aus Dienst/Büoräum pp	3994	3938	56	328	338	1491	614	868	151	119	16	13	5109841
31001000	D - I/A DIENST-/BÜRO-/FABR.R	3994	3938	56	328	338	1491	614	868	151	119	16	13	5109841
3101**	- ... von Kraftwagen	4	4	0	1	0	1	0	2	0	0	0	0	3601
31011000	... - VON KRAFTWAGEN	2	2	0	0	0	0	0	2	0	0	0	0	3500
31011033	... - ... - PKW	2	2	0	1	0	1	0	0	0	0	0	0	101
3102**	- ... von Krad/Moped	5	3	2	0	0	0	0	3	0	0	0	0	3670
31021000	... - VON MOFA/KRAD	3	2	1	0	0	0	0	2	0	0	0	0	2170
31021035	... - VON ZUL.PFL. KRAFTRAD	2	1	1	0	0	0	0	1	0	0	0	0	1500
3103**	- ... von Fahrrad	9	9	0	0	0	3	1	4	1	0	0	0	7280
31031000	... - VON FAHRRAD	9	9	0	0	0	3	1	4	1	0	0	0	7280
3104**	- ... von Schußwaffen	1	1	0	0	0	0	0	1	0	0	0	0	900
31041000	... - VON SCHUSSWAFFE	1	1	0	0	0	0	0	1	0	0	0	0	900
3105**	- ... von unb. Zahlungsmitt.	666	666	0	64	65	375	106	54	1	1	0	0	133734
31051000	... - VON UNBAREN ZAHL.MITTELN	666	666	0	64	65	375	106	54	1	1	0	0	133734
3106**	- ... v.amtl.Siegel/Stemp.pp	21	21	0	14	3	4	0	0	0	0	0	0	494
31061000	... - AMTL.SIEGEL/STEMP./VORDR	21	21	0	14	3	4	0	0	0	0	0	0	494
3107**	- ... von/aus Automaten	6	5	1	0	0	3	0	2	0	0	0	0	3050
31071000	... - VON/AUS AUTOMAT	6	5	1	0	0	3	0	2	0	0	0	0	3050
3108**	- ... v.Antiquit./Kunst/sakr	4	4	0	1	0	0	2	1	0	0	0	0	1531
31081000	... - VON ANTIQU./KUNSTW./SAKR	4	4	0	1	0	0	2	1	0	0	0	0	1531
315***	D. i/a Gaststätte/Hotel pp ...	3969	3926	43	324	342	1701	796	702	42	17	1	1	1482668
3150##	- D.in/aus Gaststätt/Hotel pp	3272	3232	40	258	273	1384	669	595	38	14	0	1	1235476

Schlüsselzahl der Tat	Straftaten	insgesamt	vollendet	Versuche	bis unter 15 EUR	15 bis unter 50 EUR	50 bis unter 250 EUR	250 bis unter 500 EUR	500 bis unter 2.500 EUR	2.500 bis unter 5.000 EUR	5.000 bis unter 25.000 EUR	25.000 bis unter 50.000 EUR	50.000 und mehr EUR	Vermögensschaden insgesamt in EUR
1	2	3	4	5	6	7	8	9	10	11	12	13	14	15
31501000	D - IN/AUS GASTST./HOTEL U.A	3272	3232	40	258	273	1384	669	595	38	14	0	1	1235476
3155**	- ... von unb. Zahlungsm.	667	666	1	62	69	313	122	97	2	1	0	0	185164
31551000	... - VON UNBAREN ZAHL.MITTELN	667	666	1	62	69	313	122	97	2	1	0	0	185164
3157**	- ... von/aus Automaten	26	24	2	4	0	3	5	8	2	1	1	0	55668
31571000	... - VON/AUS AUTOMAT	26	24	2	4	0	3	5	8	2	1	1	0	55668
3158**	- ... v. Antiquit./Kunst/sak	4	4	0	0	0	1	0	2	0	1	0	0	6360
31581000	... - VON ANTIQU./KUNSTW./SAKR	4	4	0	0	0	1	0	2	0	1	0	0	6360
320***	Diebstahl in/aus Kiosk	28	28	0	13	3	5	2	4	0	1	0	0	16015
3200##	- D. in/aus Kiosken	28	28	0	13	3	5	2	4	0	1	0	0	16015
32001000	D - IN/AUS KIOSK	28	28	0	13	3	5	2	4	0	1	0	0	16015
325***	D. i/a. Verkaufsräumen pp	46213	45532	681	22027	11387	9384	1498	1117	79	38	2	0	3648589
3250##	- D. in/aus Verkaufsräume pp	3481	3434	47	588	564	1448	420	359	33	20	2	0	1028856
32501000	D - I/A VERK.R./WARENH. U.A.	3481	3434	47	588	564	1448	420	359	33	20	2	0	1028856
3252**	- ...von Krad/Moped	1	1	0	0	0	0	0	0	1	0	0	0	4600
32521000	... - VON MOFA/KRAD	1	1	0	0	0	0	0	0	1	0	0	0	4600
3253**	- ... von Fahrrad	14	13	1	0	1	0	0	10	2	0	0	0	18328
32531000	... - VON FAHRRAD	14	13	1	0	1	0	0	10	2	0	0	0	18328
3254**	- ...von Schußwaffen	1	1	0	0	0	1	0	0	0	0	0	0	220
32541000	... - VON SCHUSSWAFFE	1	1	0	0	0	1	0	0	0	0	0	0	220
3255**	- ... von unb. Zahlungsm.	797	797	0	55	62	468	131	75	4	2	0	0	193824
32551000	... - VON UNBAREN ZAHL.MITTELN	797	797	0	55	62	468	131	75	4	2	0	0	193824
3257**	- ... von/aus Automaten	7	6	1	0	0	3	1	1	1	0	0	0	5219
32571000	... - VON/AUS AUTOMAT	7	6	1	0	0	3	1	1	1	0	0	0	5219
3258**	- ... v. Antiquit./Kunst/sak	3	3	0	0	0	0	1	2	0	0	0	0	1700
32581000	... - VON ANTIQU./KUNSTW./SAKR	3	3	0	0	0	0	1	2	0	0	0	0	1700
326***	Ladendiebstahl	41909	41277	632	21384	10760	7464	945	670	38	16	0	0	2395842
3260##	- Ladendiebstahl	41909	41277	632	21384	10760	7464	945	670	38	16	0	0	2395842
32601000	... - LADENDIEBSTAHL	41909	41277	632	21384	10760	7464	945	670	38	16	0	0	2395842
330***	D. i/a Schaufenstern pp	57	56	1	1	1	8	15	20	9	2	0	0	76282
3300##	- D. in/aus Schaufenstern pp	52	51	1	1	1	7	15	18	7	2	0	0	66692
33001000	D - I/A SCHAUF./SCHAUK./VITR	52	51	1	1	1	7	15	18	7	2	0	0	66692
3303**	- ... von Fahrrad	1	1	0	0	0	0	0	1	0	0	0	0	1000
33031000	... - VON FAHRRAD	1	1	0	0	0	0	0	1	0	0	0	0	1000
3308**	- ... v. Antiquit./Kunst/sak	4	4	0	0	0	1	0	1	2	0	0	0	8590
33081000	... - VON ANTIQU./KUNSTW./SAKR	4	4	0	0	0	1	0	1	2	0	0	0	8590
335***	Diebstahl i/a Wohnungen	4113	4022	91	401	314	1364	629	940	164	177	19	14	6309859
3350##	- D. in/aus Wohnungen	3882	3791	91	323	286	1298	602	914	161	175	19	13	5061074
33501000	D - IN/AUS WOHNUNGEN	3611	3549	62	311	273	1222	556	844	152	163	16	12	4641472

Schlüsselzahl der Tat	Straftaten	insgesamt	vollendet	Versuche	bis unter 15 EUR	bis unter 50 EUR	bis unter 250 EUR	250 bis 500 EUR	500 bis 2.500 EUR	2.500 bis 5.000 EUR	5.000 bis 25.000 EUR	25.000 bis 50.000 EUR	50.000 und mehr EUR	Vermögensschaden insgesamt in EUR
1	2	3	4	5	6	7	8	9	10	11	12	13	14	15
33501009	... - TRICKDIEBSTAHL	251	222	29	12	10	65	44	67	9	11	3	1	410417
33501025	... - DURCH HAUSIERER/BETTLER	14	14	0	0	3	7	2	2	0	0	0	0	3215
33501028	... - DURCH WERBER/REISENDEN	6	6	0	0	0	4	0	1	0	1	0	0	5970
3354**	- ... von Schußwaffen	7	7	0	2	0	4	0	1	0	0	0	0	1552
33541000	... - VON SCHUSSWAFFE	7	7	0	2	0	4	0	1	0	0	0	0	1552
3355**	- ... von unb. Zahlungsm.	219	219	0	76	28	61	27	24	2	1	0	0	55143
33551000	... - VON UNBAREN ZAHL.MITTELN	219	219	0	76	28	61	27	24	2	1	0	0	55143
3358**	- ... v. Antiquit./Kunst/sak	5	5	0	0	0	1	0	1	1	1	0	1	1192090
33581000	... - VON ANTIQU./KUNSTW./SAKR	5	5	0	0	0	1	0	1	1	1	0	1	1192090
340***	D. i/a Bodenraum/Keller pp ...	958	940	18	93	65	406	169	187	10	10	0	0	375286
3400##	- D. in/aus Bodenr./Keller pp	582	564	18	76	57	213	92	111	7	8	0	0	236387
34001000	D - I/A BODEN/KELLER/WASCHK.	582	564	18	76	57	213	92	111	7	8	0	0	236387
3402**	- ... von Krad/Moped	5	5	0	0	0	3	2	0	0	0	0	0	1330
34021000	... - VON MOFA/KRAD	5	5	0	0	0	3	2	0	0	0	0	0	1330
3403**	- ... von Fahrrad	365	365	0	17	8	188	74	74	3	1	0	0	125829
34031000	... - VON FAHRRAD	365	365	0	17	8	188	74	74	3	1	0	0	125829
3404**	- ... von Schußwaffen	2	2	0	0	0	1	0	1	0	0	0	0	1050
34041000	... - VON SCHUSSWAFFE	2	2	0	0	0	1	0	1	0	0	0	0	1050
3407**	- ... von/aus Automaten	1	1	0	0	0	0	0	1	0	0	0	0	500
34071000	... - VON/AUS AUTOMAT	1	1	0	0	0	0	0	1	0	0	0	0	500
3408**	- ... v. Antiquit./Kunst/sak	3	3	0	0	0	1	1	0	0	1	0	0	10190
34081000	... - VON ANTIQU./KUNSTW./SAKR	3	3	0	0	0	1	1	0	0	1	0	0	10190
345***	D.i/a Rohbauten/Baust. pp	1113	1087	26	40	29	191	173	477	92	81	2	2	1900116
3450##	- D.in/aus Rohbauten/Baust.pp	1086	1060	26	37	27	178	169	473	91	81	2	2	1890240
34501000	D - I/A UNBEZ.ROHB/BAUST	1086	1060	26	37	27	178	169	473	91	81	2	2	1890240
3451**	- ... von Kraftwagen	1	1	0	0	0	0	0	1	0	0	0	0	850
34511000	... - VON KRAFTWAGEN	1	1	0	0	0	0	0	1	0	0	0	0	850
3452**	- ... von Krad/Moped	1	1	0	0	0	0	0	1	0	0	0	0	800
34521000	... - VON MOFA/KRAD	1	1	0	0	0	0	0	1	0	0	0	0	800
3453**	- ... von Fahrrad	3	3	0	1	0	1	0	1	0	0	0	0	1154
34531000	... - VON FAHRRAD	3	3	0	1	0	1	0	1	0	0	0	0	1154
3455**	- ... von unb. Zahlungsm.	22	22	0	2	2	12	4	1	1	0	0	0	7072
34551000	... - VON UNBAREN ZAHL.MITTELN	22	22	0	2	2	12	4	1	1	0	0	0	7072
350***	Diebstahl in/aus Kfz	3809	3613	196	380	359	1562	559	655	64	33	1	0	1497393
3500##	- D. in/aus Kfz	3382	3187	195	333	333	1371	479	580	58	32	1	0	1360204
35001000	D - IN/AUS KFZ	3334	3142	192	327	329	1361	475	569	55	25	1	0	1268453
35001032	... - LADUNGSDIEBSTAHL	48	45	3	6	4	10	4	11	3	7	0	0	91751
3502**	- ... von Krad/Moped	32	32	0	3	3	6	6	13	1	0	0	0	16428

Schlüsselzahl der Tat	Straftaten	insgesamt	vollendet	Versuche	bis unter 15 EUR	15 bis unter 50 EUR	50 bis unter 250 EUR	250 bis unter 500 EUR	500 bis unter 2.500 EUR	2.500 bis unter 5.000 EUR	5.000 bis unter 25.000 EUR	25.000 bis unter 50.000 EUR	50.000 und mehr EUR	Vermögensschaden insgesamt in EUR
1	2	3	4	5	6	7	8	9	10	11	12	13	14	15
35021000	... - VON MOFA/KRAD	31	31	0	3	3	6	6	12	1	0	0	0	15138
35021032	... - ... - LADUNGSDIEBSTAHL	1	1	0	0	0	0	0	1	0	0	0	0	1290
3503**	- ... von Fahrrad	68	68	0	7	2	28	18	13	0	0	0	0	17864
35031000	... - VON FAHRRAD	67	67	0	7	2	27	18	13	0	0	0	0	17664
35031032	... - ... - LADUNGSDIEBSTAHL	1	1	0	0	0	1	0	0	0	0	0	0	200
3504**	- ... von Schusswaffen	2	2	0	1	0	0	0	1	0	0	0	0	2010
35041000	... - SCHUSSWAFFE	2	2	0	1	0	0	0	1	0	0	0	0	2010
3505**	- ... von unb. Zahlungsm.	324	324	0	36	21	157	56	48	5	1	0	0	100887
35051000	... - VON UNBAREN ZAHL.MITTELN	324	324	0	36	21	157	56	48	5	1	0	0	100887
3507**	- ... von/aus Automaten	1	0	1	0	0	0	0	0	0	0	0	0	0
35071000	... - VON/AUS AUTOMAT	1	0	1	0	0	0	0	0	0	0	0	0	0
3550**	Diebstahl an Kfz	9558	9429	129	1110	3301	3855	506	548	84	24	1	0	1621650
35501000	D - AN KFZ	9558	9429	129	1110	3301	3855	506	548	84	24	1	0	1621650
37####	Diebstahl von BTM insgesamt	69	67	2	40	20	5	2	0	0	0	0	0	2018
3710**	- D. von BTM aus Apotheken	4	3	1	2	0	1	0	0	0	0	0	0	217
37101000	D - VON BTM AUS APOTHEKE	4	3	1	2	0	1	0	0	0	0	0	0	217
3720**	- D. von BTM aus Arztpraxen	4	4	0	2	2	0	0	0	0	0	0	0	68
37201000	D - VON BTM AUS ARZTPRAXIS	4	4	0	2	2	0	0	0	0	0	0	0	68
3730**	- D.von BTM aus Krankenhaus	15	15	0	6	5	4	0	0	0	0	0	0	586
37301000	D - VON BTM AUS KH/SANATORIUM	15	15	0	6	5	4	0	0	0	0	0	0	586
3740**	- D.v.BTM b.Hersteller/Händl.	13	13	0	0	11	0	2	0	0	0	0	0	1055
37401000	D - VON BTM BEI HERST./GROßH	13	13	0	0	11	0	2	0	0	0	0	0	1055
3750**	- D.v. Rezeptform. z.Erl. BTM	33	32	1	30	2	0	0	0	0	0	0	0	92
37501000	D - V. REZEPTFORM.ERLANG.BTM	33	32	1	30	2	0	0	0	0	0	0	0	92
3900**	- Taschendiebstahl	6127	6086	41	447	634	3265	1065	649	15	10	1	0	1431638
3900##	- einfacher Taschendiebstahl	4003	3963	40	306	397	2038	712	491	9	9	1	0	1012940
39001000	D - TASCHEHDIEBSTAHL	4003	3963	40	306	397	2038	712	491	9	9	1	0	1012940
3905**	- ... von unb. Zahlungsm.	2124	2123	1	141	237	1227	353	158	6	1	0	0	418698
39051000	... - VON UNBAREN ZAHL.MITTELN	2124	2123	1	141	237	1227	353	158	6	1	0	0	418698
3950**	- Großviehdiebstahl	9	9	0	1	0	2	1	3	1	1	0	0	11607
39501000	D - GROßVIEHDIEBSTAHL	9	9	0	1	0	2	1	3	1	1	0	0	11607
4****	Diebstahl un.erschw.Umst.(BSD)	76037	59597	16440	5895	3099	17006	11126	16215	2866	2800	362	228	94722349
4000##	- besonders schw. Diebstahl	14122	10033	4089	1488	1008	3074	1259	2243	423	442	61	35	14680006
40001000	BESONDERS SCHW. FALL DIEBST	11032	7689	3343	1142	793	2415	988	1686	315	298	37	15	8829579
40001002	BSD - BEISCHLAFDIEBSTAHL	1	1	0	0	0	0	0	1	0	0	0	0	500
40001003	BSD - EINMIETEDIEBSTAHL	1	1	0	0	0	1	0	0	0	0	0	0	75
40001004	BSD - EINSCHLEICHDIEBSTAHL	159	143	16	10	10	52	19	38	7	7	0	0	147908
40001005	BSD - EINSTEIGEDIEBSTAHL	1932	1385	547	196	115	378	176	374	78	62	2	4	2234055

Schlüsselzahl der Tat	Straftaten	insgesamt	vollendet	Versuche	bis unter 15 EUR	15 bis unter 50 EUR	50 bis unter 250 EUR	250 bis unter 500 EUR	500 bis unter 2.500 EUR	2.500 bis unter 5.000 EUR	5.000 bis unter 25.000 EUR	25.000 bis unter 50.000 EUR	50.000 und mehr EUR	Vermögensschaden insgesamt in EUR
1	2	3	4	5	6	7	8	9	10	11	12	13	14	15
40001007	BSD - DURCH FETISCHISTEN	2	2	0	0	0	2	0	0	0	0	0	0	200
40001008	BSD - DURCH MAUERDURCHBRUC	6	3	3	1	0	1	0	1	0	0	0	0	1121
40001009	BSD - TRICKDIEBSTAHL	80	72	8	5	4	29	8	12	2	7	2	3	491515
40001023	BSD - DURCH FALSCHBEAMTE/I	2	1	1	0	0	1	0	0	0	0	0	0	70
40001028	BSD - DURCH WERBER/REISENDE	1	1	0	0	0	1	0	0	0	0	0	0	75
40001032	BSD - LADUNGSDIEBSTAHL	41	30	11	2	1	5	3	11	0	5	2	1	318195
40001060	BSD - IN/AUS KIRCHE	229	166	63	59	31	49	8	16	3	0	0	0	38970
40002000	BSD - MIT WAFFEN/GEF.GEGENST	258	211	47	40	32	69	29	36	0	5	0	0	103085
40003000	BSD - BANDENDIEBSTAHL	378	328	50	33	22	71	28	68	18	58	18	12	2514658
4**1**	BSD von Kfz	907	657	250	48	2	19	15	164	64	232	77	36	8843947
4001**	- BSD von Kraftwagen	859	610	249	46	2	17	14	157	58	216	69	31	7883410
40011000	BSD - VON KRAFTWAGEN	134	102	32	5	1	4	3	27	17	33	8	4	1133615
40011032	... - LADUNGSDIEBSTAHL	2	2	0	0	0	0	0	0	0	1	1	0	40000
40011033	... - PKW	636	435	201	37	1	12	9	118	34	149	53	22	5682944
40011034	... - LKW	72	59	13	3	0	1	2	9	6	28	6	4	794453
40013000	... - BANDENDIEBSTAHL	15	12	3	1	0	0	0	3	1	5	1	1	232398
4**2**	BSD von Krad/Moped	3149	2637	512	250	8	261	417	1464	124	102	8	3	3490635
4002**	- BSD von Krad/Moped	3055	2563	492	243	5	250	408	1431	119	98	7	2	3248601
40021000	BSD - VON MOFA/KRAD	1319	1111	208	97	1	118	190	625	46	32	1	1	1254835
40021032	... - LADUNGSDIEBSTAHL	2	2	0	2	0	0	0	0	0	0	0	0	2
40021035	BSD - VON ZUL.PFL. KRAFTRAD	320	242	78	18	0	3	8	101	43	63	6	0	1053154
40021036	BSD - VON VERS.PFL. KRAFTRAD	1406	1201	205	126	4	125	210	704	29	3	0	0	876985
40022000	... - MIT WAFFEN	1	0	1	0	0	0	0	0	0	0	0	0	0
40023000	... - BANDENDIEBSTAHL	7	7	0	0	0	4	0	1	1	0	0	1	63625
4**3**	BSD von Fahrrad	17943	17780	163	700	308	6544	5577	4488	137	25	0	1	7134454
4003**	- BSD von Fahrrad	16877	16724	153	662	299	6188	5334	4140	89	12	0	0	6334575
40031000	BSD - VON FAHRRAD	16863	16710	153	661	299	6183	5331	4135	89	12	0	0	6328719
40031032	... - LADUNGSDIEBSTAHL	7	7	0	0	0	3	3	1	0	0	0	0	2054
40032000	... - MIT WAFFEN	4	4	0	1	0	2	0	1	0	0	0	0	1901
40033000	... - BANDENDIEBSTAHL	3	3	0	0	0	0	0	3	0	0	0	0	1901
4**4**	BSD von Schusswaffen	46	43	3	7	1	11	2	10	5	6	0	1	141719
4004**	- BSD von Schusswaffen	8	7	1	1	1	3	0	2	0	0	0	0	3854
40041000	BSD - VON SCHUSSWAFFE	8	7	1	1	1	3	0	2	0	0	0	0	3854
4**5**	BSD v. unbaren Zahlungsm.	847	839	8	118	28	301	180	167	25	16	4	0	605438
4005**	- BSD v.unbaren Zahl.mitteln	133	133	0	38	4	51	17	19	1	3	0	0	58062
40051000	BSD - VON UNBAREN ZAHLUNGSM	131	131	0	38	4	51	17	18	0	3	0	0	54267
40053000	... - BANDENDIEBSTAHL	2	2	0	0	0	0	0	1	1	0	0	0	3795
4**6**	BSD ... v.amtl.Siegel/Stemp.pp	10	10	0	2	0	0	0	4	3	1	0	0	24665

Schlüsselzahl der Tat	Straftaten	insgesamt	vollendet	Versuche	bis unter 15 EUR	15 bis 50 EUR	50 bis 250 EUR	250 bis 500 EUR	500 bis 2.500 EUR	2.500 bis 5.000 EUR	5.000 bis 25.000 EUR	25.000 bis 50.000 EUR	50.000 und mehr EUR	Vermögensschaden insgesamt in EUR
1	2	3	4	5	6	7	8	9	10	11	12	13	14	15
4006**	- BSD v. amtl.Siegel/Stemp.pp	1	1	0	0	0	0	0	1	0	0	0	0	500
40061000	BSD -AMTL.SIEGEL/STEMPEL/VOR	1	1	0	0	0	0	0	1	0	0	0	0	500
4**7**	BSD von/aus Automaten	2238	1846	392	274	115	284	185	669	208	107	0	4	2764450
4007**	- BSD von/aus Automaten	1163	845	318	133	78	190	96	292	43	13	0	0	611431
40071000	BSD - VON/AUS AUTOMAT	1082	776	306	126	76	183	87	249	42	13	0	0	557227
40072000	BSD - V/A A. MIT WAFFEN	2	2	0	0	1	0	0	1	0	0	0	0	1380
40073000	BSD - V/A A. - BANDENDIEBSTAHL	79	67	12	7	1	7	9	42	1	0	0	0	52824
4**8**	BSD ...v.Antiqu./Kunst/sakr.G.	47	33	14	3	1	7	0	8	3	6	3	2	359817
4008**	- BSD v.Antiqu./Kunst/sakr.G.	19	14	5	2	1	5	0	3	1	2	0	0	27462
40081000	BSD - VON ANTIQU./KUNSTW./SAK	18	13	5	2	0	5	0	3	1	2	0	0	27442
40082000	... - MIT WAFFEN	1	1	0	0	1	0	0	0	0	0	0	0	20
405**	BSD i/a Geldinst./Postst. ...	197	82	115	7	4	13	4	7	3	41	0	3	975157
4050##	- BSD i./a. Geldinst./Postst.	194	80	114	5	4	13	4	7	3	41	0	3	975155
40501000	BSD - IN/AUS BANK U.A.	184	73	111	5	2	12	2	7	3	41	0	1	556552
40501009	... - TRICKDIEBSTAHL	2	2	0	0	0	1	1	0	0	0	0	0	383
40503000	... - BANDENDIEBSTAHL	8	5	3	0	2	0	1	0	0	0	0	2	418220
4055**	- ... von unb. Zahlungsm.	3	2	1	2	0	0	0	0	0	0	0	0	2
40551000	... - UNBARE ZAHLUNGSMITTEL	3	2	1	2	0	0	0	0	0	0	0	0	2
410**	BSD i/a Dienst-/Büror. pp	7333	4987	2346	510	272	1029	600	1543	444	486	61	42	14849633
4100##	- BSD i./a. Dienst/Büroräu.pp	7064	4731	2333	495	264	973	566	1477	417	449	53	37	13485310
41001000	BSD - I/A DIENST-/BÜRO-/FABR.R	6908	4620	2288	486	259	954	554	1442	411	436	48	30	11885808
41002000	... - MIT WAFFEN	12	8	4	0	1	0	1	5	0	1	0	0	26900
41003000	... - BANDENDIEBSTAHL	144	103	41	9	4	19	11	30	6	12	5	7	1572602
4101**	- ... von Kraftwagen	42	41	1	2	0	1	1	7	6	14	7	3	794057
41011000	... - VON KRAFTWAGEN	8	8	0	0	0	1	1	2	2	2	0	0	28460
41011033	... - ... - PKW	21	20	1	0	0	0	0	5	2	10	3	0	238998
41011034	... - ... - LKW	8	8	0	0	0	0	0	0	2	2	3	1	214299
41013000	... - ... - BANDENDIEBSTAHL	5	5	0	2	0	0	0	0	0	0	1	2	312300
4102**	- ... von Krad/Moped	11	11	0	0	0	0	0	4	3	3	0	1	152510
41021000	... - VON MOFA/KRAD	5	5	0	0	0	0	0	2	1	2	0	0	36960
41021035	... - VON ZUL.PFL. KRAFTRAD	4	4	0	0	0	0	0	1	1	1	0	1	111850
41021036	... - VON VERS.PFL. KRAFTRAD	2	2	0	0	0	0	0	1	1	0	0	0	3700
4103**	- ... von Fahrrad	20	20	0	0	0	9	2	7	0	1	0	1	68021
41031000	... - VON FAHRRAD	19	19	0	0	0	9	2	7	0	1	0	0	13021
41033000	... - ... - BANDENDIEBSTAHL	1	1	0	0	0	0	0	0	0	0	0	1	55000
4104**	- ... von Schußwaffen	3	3	0	0	0	0	1	1	0	1	0	0	6486
41041000	... - VON SCHUSSWAFFE	3	3	0	0	0	0	1	1	0	1	0	0	6486
4105**	- ... von unb. Zahlungsm.	79	79	0	5	4	24	17	13	9	6	1	0	139920

Schlüsselzahl der Tat	Straftaten	insgesamt	vollendet	Versuche	bis unter 15 EUR	15 bis unter 50 EUR	50 bis unter 250 EUR	250 bis unter 500 EUR	500 bis unter 2.500 EUR	2.500 bis unter 5.000 EUR	5.000 bis unter 25.000 EUR	25.000 bis unter 50.000 EUR	50.000 und mehr EUR	Vermögensschaden insgesamt in EUR
1	2	3	4	5	6	7	8	9	10	11	12	13	14	15
41051000	... - V. UNBAREN ZAHL.MITTELN	78	78	0	5	4	24	17	13	8	6	1	0	136920
41053000	... - ... - BANDENDIEBSTAHL	1	1	0	0	0	0	0	0	1	0	0	0	3000
4106**	- ... v.amtl.Siegel/Stemp.pp	9	9	0	2	0	0	0	3	3	0	0	0	24165
41061000	... - VON AMTL.SIEGEL U.A.	8	8	0	2	0	0	0	3	2	1	0	0	20165
41063000	... - ... - BANDENDIEBST.	1	1	0	0	0	0	0	0	1	0	0	0	4000
4107**	- ... von/aus Automaten	102	90	12	6	4	22	13	30	5	10	0	0	163772
41071000	... - VON/AUS AUTOMAT	101	90	11	6	4	22	13	30	5	10	0	0	163772
41073000	... - ... - BANDENDIEBSTAHL	1	0	1	0	0	0	0	0	0	0	0	0	0
4108**	- ... v. Antiquit./Kunst/sak	3	3	0	0	0	0	0	1	1	1	0	0	15392
41081000	... - VON ANTIQU./KUNSTW./SAKR	3	3	0	0	0	0	0	1	1	1	0	0	15392
415***	BSD i/a Gastst./Hotel pp	3700	2590	1110	279	122	494	316	939	279	158	2	1	3661822
4150##	- BSD in/aus Gastst./Hotel pp	2823	1757	1066	170	116	438	243	593	120	75	2	0	1897985
41501000	BSD - IN/AUS GASTST./HOTEL U.A	2779	1731	1048	166	111	434	242	585	118	74	1	0	1852082
41502000	... - MIT WAFFEN	4	3	1	0	1	1	0	1	0	0	0	0	675
41503000	... - BANDENDIEBSTAHL	40	23	17	4	4	3	1	7	2	1	1	0	45228
4154**	- ... von Schußwaffen	4	4	0	0	0	1	1	1	1	0	0	0	4100
41541000	... - VON SCHUSSWAFFE	4	4	0	0	0	1	1	1	1	0	0	0	4100
4155**	- ... von unb. Zahlungsm.	15	15	0	0	0	1	1	11	1	1	0	0	23181
41551000	... - VON UNBAREN ZAHL.MITTELN	15	15	0	0	0	1	1	11	1	1	0	0	23181
4157**	- ... von/aus Automaten	857	813	44	109	6	53	71	334	157	82	0	1	1736498
41571000	... - VON/AUS AUTOMAT	835	793	42	105	6	53	70	325	152	81	0	1	1701421
41573000	... - ... - BANDENDIEBSTAHL	22	20	2	4	0	0	1	9	5	1	0	0	35077
4158**	- ... v. Antiquit./Kunst/sak	1	1	0	0	0	1	0	0	0	0	0	0	58
41581000	... - VON ANTIQU./KUNSTW./SAKR	1	1	0	0	0	1	0	0	0	0	0	0	58
420***	BSD in/aus Kiosken	413	242	171	37	32	73	33	50	10	7	0	0	191759
4200##	- BSD in/aus Kiosken	413	242	171	37	32	73	33	50	10	7	0	0	191759
42001000	BSD - IN/AUS KIOSK	408	239	169	36	32	72	33	49	10	7	0	0	189558
42002000	... - MIT WAFFEN	1	1	0	0	0	1	0	0	0	0	0	0	200
42003000	... - BANDENDIEBSTAHL	4	2	2	1	0	0	0	1	0	0	0	0	2001
425***	BSD i/a Verkaufsräumen pp	3918	2703	1215	223	222	734	383	755	162	169	23	32	6902224
4250##	- BSD i./a. Verkaufsräumen pp	2750	1642	1108	117	90	349	229	534	136	138	21	28	5781725
42501000	BSD - I/A VERK.R./WARENH. U.A.	2601	1527	1074	108	83	322	213	506	128	128	20	19	4673760
42502000	... - MIT WAFFEN	21	17	4	6	3	6	0	0	1	1	0	0	15190
42503000	... - BANDENDIEBSTAHL	128	98	30	3	4	21	16	28	7	9	1	9	1092775
4251**	- ... von Kraftwagen	2	2	0	0	0	1	0	0	0	1	0	0	21180
42511000	... - VON KRAFTWAGEN	1	1	0	0	0	1	0	0	0	0	0	0	150
42511033	... - ... - PKW	1	1	0	0	0	0	0	0	0	1	0	0	21030
4252**	- ... von Krad/Moped	1	1	0	0	0	0	0	0	0	0	1	0	47500

Schlüsselzahl der Tat	Straftaten	insgesamt	vollendet	Versuche	bis unter 15 EUR	15 bis unter 50 EUR	50 bis unter 250 EUR	250 bis unter 500 EUR	500 bis unter 2.500 EUR	2.500 bis unter 5.000 EUR	5.000 bis unter 25.000 EUR	25.000 bis unter 50.000 EUR	50.000 und mehr EUR	Vermögensschaden insgesamt in EUR
1	2	3	4	5	6	7	8	9	10	11	12	13	14	15
42521035	... - VON ZUL.PFL. KRAFTRAD	1	1	0	0	0	0	0	0	0	0	1	0	47500
4253**	- ... von Fahrrad	9	8	1	0	0	1	0	1	3	3	0	0	54787
42531000	... - VON FAHRRAD	9	8	1	0	0	1	0	1	3	3	0	0	54787
4254**	- ... von Schußwaffen	2	2	0	0	0	0	0	1	1	0	0	0	5050
42541000	... - VON SCHUSSWAFFE	2	2	0	0	0	0	0	1	1	0	0	0	5050
4255**	- ... von unb. Zahlungsm.	6	6	0	0	0	3	2	1	0	0	0	0	2185
42551000	... - VON UNBAREN ZAHL.MITTELN	3	3	0	0	0	0	2	1	0	0	0	0	1700
42553000	... - ... - BANDENDIEBSTAHL	3	3	0	0	0	3	0	0	0	0	0	0	485
4257**	- ... von/aus Automaten	20	16	4	2	2	1	0	7	0	1	0	3	222787
42571000	... - VON/AUS AUTOMAT	18	14	4	1	2	1	0	6	0	1	0	3	221984
42572000	... - ... - MIT WAFFEN	1	1	0	1	0	0	0	0	0	0	0	0	3
42573000	... - ... - BANDENDIEBSTAHL	1	1	0	0	0	0	0	1	0	0	0	0	800
4258**	- ... v. Antiquit./Kunst/sak	7	3	4	0	0	1	0	1	0	0	0	1	61043
42581000	... - VON ANTIQU./KUNSTW./SAKR	7	3	4	0	0	1	0	1	0	0	0	1	61043
426***	BSD Ladendiebstahl	1121	1023	98	104	130	378	152	210	22	26	1	0	705967
4260##	- BSD Ladendiebstahl	1121	1023	98	104	130	378	152	210	22	26	1	0	705967
42601000	... - LADENDIEBSTAHL	857	775	82	38	79	322	133	164	13	25	1	0	608205
42602000	... - ... - MIT WAFFEN	128	122	6	47	36	27	9	2	1	0	0	0	12165
42603000	... - ... - BANDENDIEBSTAHL	136	126	10	19	15	29	10	44	8	1	0	0	85597
430***	BSD i/a Schaufenstern pp	197	142	55	10	5	33	17	49	18	7	1	2	412196
4300##	- BSD in/aus Schaufenstern pp	184	132	52	9	5	31	17	46	16	7	0	1	257666
43001000	BSD - I/A SCHAUF./SCHAUK./VITR	179	128	51	9	5	31	16	45	15	7	0	0	191940
43003000	... - BANDENDIEBSTAHL	5	4	1	0	0	0	1	1	1	0	0	1	65726
4302**	- ... von Krad/Moped	1	1	0	0	0	0	0	1	0	0	0	0	520
43021000	... - VON MOFA/KRAD	1	1	0	0	0	0	0	1	0	0	0	0	520
4303**	- ... von Fahrrad	2	2	0	0	0	1	0	1	0	0	0	0	2400
43031000	... - VON FAHRRAD	2	2	0	0	0	1	0	1	0	0	0	0	2400
4304**	- ... von Schußwaffen	2	2	0	0	0	1	0	0	1	0	0	0	3200
43041000	... - VON SCHUSSWAFFE	1	1	0	0	0	1	0	0	0	0	0	0	200
43043000	... - ... - BANDENDIEBSTAHL	1	1	0	0	0	0	0	0	1	0	0	0	3000
4308**	- ... v. Antiquit./Kunst/sak	8	5	3	1	0	0	0	1	1	0	1	1	148410
43081000	... - VON ANTIQU./KUNSTW./SAKR	8	5	3	1	0	0	0	1	1	0	1	1	148410
435***	Wohnungseinbruchdiebstahl	7844	4767	3077	554	107	564	420	1559	600	778	119	66	23287948
4350##	- Wohnungseinbruchd. (o.436*)	4911	2769	2142	352	69	367	247	886	319	411	75	43	13892208
43500000	BSD - WOHNUNGSEINBRUCHDIEB	4911	2769	2142	352	69	367	247	886	319	411	75	43	13892208
4354**	- ... von Schußwaffen	16	15	1	4	0	2	0	4	2	2	0	1	80098
43540000	... - VON SCHUSSWAFFE	16	15	1	4	0	2	0	4	2	2	0	1	80098
4355**	- ... von unb. Zahlungsm.	50	50	0	6	2	9	8	17	3	4	1	0	99716

Schlüsselzahl der Tat	Straftaten	insgesamt	vollendet	Ver-suche	bis unter 15 EUR	15 bis unter 50 EUR	50 bis unter 250 EUR	250 bis unter 500 EUR	500 bis unter 2.500 EUR	2.500 bis unter 5.000 EUR	5.000 bis unter 25.000 EUR	25.000 bis unter 50.000 EUR	50.000 und mehr EUR	Vermögens-schaden insgesamt in EUR
1	2	3	4	5	6	7	8	9	10	11	12	13	14	15
43550000	... - VON UNBAREN ZAHL.MITTELN	50	50	0	6	2	9	8	17	3	4	1	0	99716
4358**	- ... v. Antiquit./Kunst/sak	3	3	0	0	0	0	0	0	0	1	2	0	91000
43580000	... - VON ANTIQU./KUNSTW./SAKR	3	3	0	0	0	0	0	0	0	1	2	0	91000
436***	- Tageswohnungseinbr.(TWE)	2864	1930	934	192	36	186	165	652	276	360	41	22	9124926
4360##	-Tageswohnungseinbruch (TWE)	2813	1880	933	186	36	176	150	644	273	354	39	22	8973326
43600000	... - TAGESWOHNUNGSEINBRUCH	2813	1880	933	186	36	176	150	644	273	354	39	22	8973326
4364**	- ... von Schußwaffen	7	6	1	2	0	1	0	1	0	2	0	0	32092
43640000	... - ... - VON SCHUSSWAFFE	7	6	1	2	0	1	0	1	0	2	0	0	32092
4365**	- ... von unb. Zahlungsm.	42	42	0	4	0	9	15	7	3	2	2	0	106006
43650000	... - ... - V.UNB.ZAHL.MITTELN	42	42	0	4	0	9	15	7	3	2	2	0	106006
4368**	- ... v. Antiquit./Kunst/sak	2	2	0	0	0	0	0	0	0	2	0	0	13502
43680000	... - ... - ANTIQU./KUNSTW.U.A	2	2	0	0	0	0	0	0	0	2	0	0	13502
440***	BSD i/a Bodenr./Keller pp	3222	2491	731	369	250	806	392	568	76	28	1	1	1353557
4400##	- BSD i./a. Bodenr./Keller pp	2182	1472	710	313	218	471	175	240	33	20	1	1	707170
44001000	BSD - I/A BODEN/KELLER/WASCHI	2175	1465	710	312	218	467	174	239	33	20	1	1	705069
44002000	... - MIT WAFFEN	3	3	0	0	0	1	1	1	0	0	0	0	1850
44003000	... - BANDENDIEBSTAHL	4	4	0	1	0	3	0	0	0	0	0	0	251
4402**	- ... von Krad/Moped	12	8	4	0	0	2	1	4	1	0	0	0	7745
44021000	... - VON MOFA/KRAD	12	8	4	0	0	2	1	4	1	0	0	0	7745
4403**	- ... von Fahrrad	944	938	6	34	8	316	213	319	42	6	0	0	612804
44031000	... - VON FAHRRAD	942	936	6	33	8	316	212	319	42	6	0	0	612513
44033000	... - ... - BANDENDIEBSTAHL	2	2	0	1	0	0	1	0	0	0	0	0	291
4404**	- ... von Schußwaffen	3	3	0	0	0	2	0	0	0	1	0	0	6719
44041000	... - VON SCHUSSWAFFE	3	3	0	0	0	2	0	0	0	1	0	0	6719
4407**	- ... von/aus Automaten	77	68	9	22	24	15	3	3	0	1	0	0	16169
44071000	... - VON/AUS AUTOMAT	77	68	9	22	24	15	3	3	0	1	0	0	16169
4408**	- ... v. Antiquit./Kunst/sak	4	2	2	0	0	0	0	2	0	0	0	0	2950
44081000	... - VON ANTIQU./KUNSTW./SAKR	4	2	2	0	0	0	0	2	0	0	0	0	2950
445***	BSD i/a Rohbaut./Baust pp	914	781	133	61	9	90	69	287	124	130	8	3	2498196
4450**	- BSD i./a. Rohbaut./Baust pp	904	771	133	61	9	88	69	286	122	128	7	1	2340526
44501000	BSD - I/A UNBEZ.ROHB/BAUST	879	748	131	60	9	86	67	278	120	121	6	1	2244197
44502000	... - MIT WAFFEN	1	1	0	0	0	0	0	1	0	0	0	0	1000
44503000	... - BANDENDIEBSTAHL	24	22	2	1	0	2	2	7	2	7	1	0	95329
4451**	- ... von Kraftwagen	4	4	0	0	0	0	0	0	0	1	1	2	145300
44511000	... - VON KRAFTWAGEN	4	4	0	0	0	0	0	0	0	1	1	2	145300
4453**	- ... von Fahrrad	2	2	0	0	0	1	0	0	0	1	0	0	5600
44531000	... - VON FAHRRAD	2	2	0	0	0	1	0	0	0	1	0	0	5600
4455**	- ... von unb. Zahlungsm.	1	1	0	0	0	1	0	0	0	0	0	0	170

Schlüsselzahl der Tat	Straftaten	insgesamt	vollendet	Versuche	bis unter 15 EUR	bis unter 50 EUR	bis unter 250 EUR	250 bis 500 EUR	500 bis 2.500 EUR	2.500 bis 5.000 EUR	5.000 bis 25.000 EUR	25.000 bis 50.000 EUR	50.000 und mehr EUR	Vermögensschaden insgesamt in EUR
1	2	3	4	5	6	7	8	9	10	11	12	13	14	15
44551000	... - VON UNBAREN ZAHL.MITTELN	1	1	0	0	0	1	0	0	0	0	0	0	170
4457**	- ... von/aus Automaten	3	3	0	0	0	0	0	1	2	0	0	0	6600
44571000	... - VON/AUS AUTOMAT	3	3	0	0	0	0	0	1	2	0	0	0	6600
450***	BSD in/aus Kfz	10811	8759	2052	1138	553	2969	1618	1933	358	172	9	9	6684225
4500##	- BSD in/aus Kraftfahrzeugen	10157	8131	2026	1068	530	2744	1467	1790	345	169	9	9	6416520
45001000	BSD - IN/AUS KFZ	10059	8056	2003	1057	526	2726	1466	1776	335	156	9	5	5857619
45001032	... - VON KRAFTW. - LADUNGSD.	10	8	2	0	0	1	0	5	1	1	0	0	13516
45002000	... - MIT WAFFEN	19	12	7	1	1	2	1	6	1	0	0	0	7921
45003000	... - BANDEND.	67	53	14	10	3	15	0	3	8	12	0	2	311464
45003032	... - ... - V KRAFTW - LADUNG	2	2	0	0	0	0	0	0	0	0	0	2	226000
4502**	- ... von Krad/Moped	69	53	16	7	3	9	8	24	1	1	0	0	33759
45021000	... - VON MOFA/KRAD	69	53	16	7	3	9	8	24	1	1	0	0	33759
4503**	- ... von Fahrrad	89	86	3	4	1	28	28	20	3	2	0	0	56267
45031000	... - VON FAHRRAD	88	85	3	4	1	27	28	20	3	2	0	0	56217
45031032	... - ... - LADUNGSDIEBSTAHL	1	1	0	0	0	1	0	0	0	0	0	0	50
4504**	- ... von Schußwaffen	1	1	0	0	0	1	0	0	0	0	0	0	120
45041000	... - VON SCHUSSWAFFE	1	1	0	0	0	1	0	0	0	0	0	0	120
4505**	- ... von unb. Zahlungsm.	479	477	2	57	18	184	113	97	8	0	0	0	170366
45051000	... - VON UNBAREN ZAHL.MITTELN	463	462	1	45	18	183	112	96	8	0	0	0	169254
45053000	... - ... - BANDENDIEBSTAHL	16	15	1	12	0	1	1	1	0	0	0	0	1112
4507**	- ... von/aus Automaten	16	11	5	2	1	3	2	2	1	0	0	0	7193
45071000	... - VON/AUS AUTOMAT	16	11	5	2	1	3	2	2	1	0	0	0	7193
4550**	- BSD an Kraftfahrzeugen	1038	936	102	67	117	337	116	206	56	35	1	1	954828
45501000	BSD - AN KFZ	956	856	100	66	110	267	114	206	56	35	1	1	946594
45502000	... - MIT WAFFEN	7	6	1	0	1	3	2	0	0	0	0	0	1230
45503000	... - BANDENDIEBSTAHL	75	74	1	1	6	67	0	0	0	0	0	0	7004
47####	BSD von BTM insgesamt	32	27	5	4	0	2	2	15	2	2	0	0	51513
4710**	- BSD von BTM aus Apotheken	15	13	2	0	0	1	0	8	2	2	0	0	42926
47101000	BSD - VON BTM AUS APOTHEKE	14	13	1	0	0	1	0	8	2	2	0	0	42926
47103000	... - BANDENDIEBSTAHL	1	0	1	0	0	0	0	0	0	0	0	0	0
4720**	- BSD von BTM aus Arztpraxen	10	7	3	0	0	0	1	6	0	0	0	0	7500
47201000	BSD - VON BTM AUS ARZTPRAXIS	10	7	3	0	0	0	1	6	0	0	0	0	7500
4730**	- BSD v. BTM aus Krankenhaus	5	5	0	3	0	1	0	1	0	0	0	0	736
47301000	BSD - VON BTM AUS KH/SANATOR	5	5	0	3	0	1	0	1	0	0	0	0	736
4750**	- BSD v Rezeptf. z Erl v BTM	2	2	0	1	0	0	1	0	0	0	0	0	351
47501000	BSD - V. REZEPTFORM.ERLANG.B	2	2	0	1	0	0	1	0	0	0	0	0	351
4900**	- BSD Taschendiebst. insg.	180	159	21	22	8	84	28	16	0	1	0	0	51389
4900##	- BSD Taschendiebstahl	141	125	16	16	8	65	21	14	0	1	0	0	45559

Schlüsselzahl der Tat	Straftaten	insgesamt	vollendet	Versuche	bis unter 15 EUR	bis unter 50 EUR	bis unter 250 EUR	250 bis 500 EUR	500 bis 2.500 EUR	2.500 bis 5.000 EUR	5.000 bis 25.000 EUR	25.000 bis 50.000 EUR	50.000 und mehr EUR	Vermögensschaden insgesamt in EUR
1	2	3	4	5	6	7	8	9	10	11	12	13	14	15
49001000	BSD - TASCHENDIEBSTAHL	124	113	11	15	6	59	20	12	0	1	0	0	42903
49002000	... - MIT WAFFEN	5	2	3	1	0	0	0	1	0	0	0	0	1001
49003000	... - BANDENDIEBSTAHL	12	10	2	0	2	6	1	1	0	0	0	0	1655
4905**	- ... von unb. Zahlungsm.	39	34	5	6	0	19	7	2	0	0	0	0	5830
49051000	... - VON UNBAREN ZAHL.MITTELN	34	30	4	6	0	17	5	2	0	0	0	0	4960
49052000	... - ... - MIT WAFFEN	1	0	1	0	0	0	0	0	0	0	0	0	0
49053000	... - ... - BANDENDIEBSTAHL	4	4	0	0	0	2	2	0	0	0	0	0	870
4950**	- BSD Großviehdiebstahl	1	1	0	1	0	0	0	0	0	0	0	0	1
49501000	BSD - GROßVIEHDIEBSTAHL	1	1	0	1	0	0	0	0	0	0	0	0	1
*****	Diebstahl insgesamt	201008	182583	18425	36806	24842	59781	23686	28669	4207	3857	450	285	139654980
*05***	- in/aus Banken/Spark./Post	407	290	117	28	26	106	37	38	4	48	0	3	1076136
*10***	- in/aus Dienst-/Büroräume pp	12043	9638	2405	918	678	2906	1323	2478	597	606	77	55	20113734
*15***	- in/aus Gastst./Hotel pp	7669	6516	1153	603	464	2195	1112	1641	321	175	3	2	5144490
*20***	- in/aus Kiosken	441	270	171	50	35	78	35	54	10	8	0	0	207774
*25***	- in/aus Verkaufsräumen pp	50131	48235	1896	22250	11609	10118	1881	1872	241	207	25	32	10550813
*26***	- Ladendiebstahl	43030	42300	730	21488	10890	7842	1097	880	60	42	1	0	3101809
*30***	- in/aus Schaufenstern pp	254	198	56	11	6	41	32	69	27	9	1	2	488478
*35***	- in/aus Wohnungen	11957	8789	3168	955	421	1928	1049	2499	764	955	138	80	29597807
*40***	- in/aus Bodenr./Keller pp	4180	3431	749	462	315	1212	561	755	86	38	1	1	1728843
*45***	- in/aus Rohbauten/Baust. pp	2027	1868	159	101	38	281	242	764	216	211	10	5	4398312
*50***	- in/aus Kraftfahrzeugen	14620	12372	2248	1518	912	4531	2177	2588	422	205	10	9	8181618
*550**	- an Kraftfahrzeugen	10596	10365	231	1177	3418	4192	622	754	140	59	2	1	2576478
*710**	- von BtM aus Apotheken	19	16	3	2	0	2	0	8	2	2	0	0	43143
*720**	- von BtM aus Arztpraxen	14	11	3	2	2	0	1	6	0	0	0	0	7568
*730**	- von BtM aus Krankenhäusern	20	20	0	9	5	5	0	1	0	0	0	0	1322
*740**	- von BtM bei Herstellern pp.	13	13	0	0	11	0	2	0	0	0	0	0	1055
*750**	- v.Rezeptformular z.BtM-Erl.	35	34	1	31	2	0	1	0	0	0	0	0	443
*90***	- Taschendiebstahl	6307	6245	62	469	642	3349	1093	665	15	11	1	0	1483027
*950**	- Großviehdiebstahl	10	10	0	2	0	2	1	3	1	1	0	0	11608
***1**	- v Kraftwagen/unbef Ingebr	1247	952	295	91	2	37	25	253	109	311	82	42	10451619
***2**	- v Moped/Krad/unbef Ingebr.	3803	3254	549	319	19	393	528	1729	148	107	8	3	3908470
***3**	- v Fahrrädern/unbef Ingebr.	24727	24530	197	1054	627	10037	7090	5515	180	26	0	1	9035187
***4**	- von Schußwaffen	74	71	3	15	1	20	4	19	5	6	0	1	153684
***5**	- von unbaren Zahlungsmitteln	7841	7826	15	888	724	3970	1312	836	63	29	4	0	2213938
***6**	- v. amtl. Siegel/Stempel pp	43	43	0	26	3	5	0	5	3	1	0	0	25920
***7**	- von/aus Automaten	2336	1933	403	287	120	306	203	689	212	110	2	4	2896797
***8**	- von Antiq./Kunst/sakr.Ggst.	160	144	16	8	10	33	20	38	12	16	3	4	1808406
5000**	Vermög.- u. Fälschungsdelikte	118951	112210	6741	34576	15295	23647	7635	16185	4484	8338	1232	818	358476468

Schlüsselzahl der Tat	Straftaten	insgesamt	vollendet	Versuche	bis unter 15 EUR	bis unter 50 EUR	bis unter 250 EUR	250 bis 500 EUR	500 bis 2.500 EUR	2.500 bis 5.000 EUR	5.000 bis 25.000 EUR	25.000 bis 50.000 EUR	50.000 und mehr EUR	Vermögensschaden insgesamt in EUR
1	2	3	4	5	6	7	8	9	10	11	12	13	14	15
5100**	- Betrug	104422	97705	6717	31653	14209	20355	6308	13463	3396	6949	881	491	249785628
5110**	- Waren-/Warenkreditbetrug	29012	28210	802	1896	7389	11732	2559	3135	649	702	94	54	29730149
5111**	-Betrüg. Erlangen v. Kfz.	270	234	36	9	0	5	10	49	34	77	28	22	5603411
51110000	BETRÜG. ERLANGUNG VON KFZ	270	234	36	9	0	5	10	49	34	77	28	22	5603411
5112**	-Sonst. Warenkreditbetrug	19675	19364	311	1351	6194	7712	1195	1841	472	519	58	22	14051020
51120100	WARENKREDITBETRUG - TANKBE	7957	7952	5	926	3703	3235	43	39	3	3	0	0	438696
51120200	STOßBETRUG	11	11	0	1	0	0	0	3	2	1	4	0	142630
51127900	WARENKREDITBETRUG	10950	10644	306	418	2488	4437	1125	1609	290	219	48	10	8921264
51127901	WKB I.Z.M. INSOLVENZEN	757	757	0	6	3	40	27	190	177	296	6	12	4548430
5113**	-Warenbetrug	9067	8612	455	536	1195	4015	1354	1245	143	106	8	10	10075718
51130000	WARENBETRUG	1644	1581	63	55	107	831	169	271	83	50	5	10	7551074
51130001	WARENVERMITTLUNGSBETRUG	1	1	0	0	0	0	0	0	0	1	0	0	6900
51130002	WARENBETRUG KUNST/ANTIQUIT	2	1	1	0	0	0	0	0	0	1	0	0	7879
51130070	WARENBETRUG ANGEBOTE INTEI	7420	7029	391	481	1088	3184	1185	974	60	54	3	0	2509865
5120**	- Grundstücks- u. Baubetrug	19	17	2	1	0	0	0	2	3	6	2	3	600723
51200100	BAUBETRUG	17	15	2	1	0	0	0	2	2	5	2	3	589908
51200200	GRUNDSTÜCKSBETRUG	2	2	0	0	0	0	0	0	1	1	0	0	10815
5130**	- Beteilig.-/Kapitalanlageb.	3688	3685	3	45	0	1	0	459	14	2996	147	23	55742647
5132**	-Anlagebetrug §263	3278	3276	2	45	0	1	0	65	11	2988	146	20	54489501
51320000	ANLAGEBETRUG	3278	3276	2	45	0	1	0	65	11	2988	146	20	54489501
5133**	-B. bei Börsenspekulation	2	1	1	0	0	0	0	0	0	0	1	0	37966
51330000	BETRUG BEI BÖRSENSPEKULATIK	2	1	1	0	0	0	0	0	0	0	1	0	37966
5134**	-Beteiligungsbetrug	403	403	0	0	0	0	0	392	3	5	0	3	1185480
51340000	BETEILIGUNGSBETRUG	403	403	0	0	0	0	0	392	3	5	0	3	1185480
5135**	-Kautionsbetrug	3	3	0	0	0	0	0	2	0	1	0	0	6700
51350000	KAUTIONSBETRUG	3	3	0	0	0	0	0	2	0	1	0	0	6700
5136**	-Umschuldungsbetrug	2	2	0	0	0	0	0	0	0	2	0	0	23000
51360000	UMSCHULDUNGSBETRUG	2	2	0	0	0	0	0	0	0	2	0	0	23000
5140**	- Geldkreditbetrug	585	479	106	51	5	24	15	66	44	170	58	46	17051850
5142**	-Subventionsbetrug	23	23	0	7	1	1	1	2	3	4	2	2	362263
51420000	SUBVENTIONSBETRUG	23	23	0	7	1	1	1	2	3	4	2	2	362263
5143**	-Kreditbetrug (§ 263 StGB)	535	435	100	44	4	15	14	59	41	164	53	41	15641470
51430000	KREDITBETRUG GEM. § 263 StGB	535	435	100	44	4	15	14	59	41	164	53	41	15641470
5144**	-Wechselbetrug	22	19	3	0	0	8	0	5	0	2	1	3	970059
51440000	WECHSELBETRUG	22	19	3	0	0	8	0	5	0	2	1	3	970059
5145**	-Wertpapierbetrug	5	2	3	0	0	0	0	0	0	0	2	0	78058
51450000	WERTPAPIERBETRUG	5	2	3	0	0	0	0	0	0	0	2	0	78058
5150**	- Erschleichen v. Leistungen	30792	30722	70	25341	3742	1473	111	50	4	1	0	0	454806

Schlüsselzahl der Tat	Straftaten	insgesamt	vollendet	Versuche	bis unter 15 EUR	bis unter 50 EUR	bis unter 250 EUR	250 bis 500 EUR	500 bis 2.500 EUR	2.500 bis 5.000 EUR	5.000 bis 25.000 EUR	25.000 bis 50.000 EUR	50.000 und mehr EUR	Vermögensschaden insgesamt in EUR
1	2	3	4	5	6	7	8	9	10	11	12	13	14	15
51500100	BEFÖRDERUNGSERSCHL. VERKE	30670	30610	60	25255	3727	1464	111	49	3	1	0	0	446897
51500200	ERSCHL.EINTRITT VERANST/EINR	96	87	9	71	11	4	0	0	1	0	0	0	5168
51500300	AUTOMATENMISSBRAUCH	14	13	1	7	4	2	0	0	0	0	0	0	429
51500400	ERSCHL. ÖFFENTL. TK-NETZES	12	12	0	8	0	3	0	1	0	0	0	0	2312
5160**	- rechsw erl unb Zahl-Mitt.	6261	5572	689	304	389	1673	812	2033	277	78	5	1	4476003
5161**	-mit Schecks	62	27	35	2	0	4	3	11	4	2	1	0	79793
51610000	BETRUG RW. ERL. SCHECKS	62	27	35	2	0	4	3	11	4	2	1	0	79793
5162**	-Debit o. PIN(Lastschrift)	1189	1151	38	70	208	667	116	83	4	3	0	0	242787
51620000	BETRUG RW. ERL. DEBITK. O. PIN	1189	1151	38	70	208	667	116	83	4	3	0	0	242787
5163**	-Debitkarten mit PIN	2688	2343	345	58	97	448	366	1216	121	34	2	1	2206387
51630000	BETRUG RW. ERL. DEBITK. M. PIN	2688	2343	345	58	97	448	366	1216	121	34	2	1	2206387
5164**	-mit Kreditkarten	882	757	125	46	29	342	145	167	21	7	0	0	397456
51640000	BETRUG RW. ERL. KREDITKARTEI	882	757	125	46	29	342	145	167	21	7	0	0	397456
5165**	-mit Daten v.Zahlungskart.	1238	1127	111	109	39	164	163	513	116	23	0	0	1292220
51650000	BETR RW. ERL. DATEN ZAHLUNG	1238	1127	111	109	39	164	163	513	116	23	0	0	1292220
5169**	-sonst. unb. Zahlungsmit.	202	167	35	19	16	48	19	43	11	9	2	0	257360
51690000	BETR.RW.ERL.SONST.UNB.ZAHLV	202	167	35	19	16	48	19	43	11	9	2	0	257360
5170**	- sonst. Betrug incl. 5180	34065	29020	5045	4015	2684	5452	2811	7718	2405	2996	575	364	141729450
5171**	-Leistungsbetrug	1223	1059	164	105	66	281	191	252	74	65	14	11	2908067
51710000	LEISTUNGSBETRUG	1223	1059	164	105	66	281	191	252	74	65	14	11	2908067
5172**	-Leistungskreditbetrug	4356	4268	88	156	344	1039	647	1336	408	294	29	15	8570968
51720000	LEISTUNGSKREDITBETRUG	3950	3862	88	152	342	1026	641	1210	272	189	19	11	6334157
51720001	- INSOLVENZEN	406	406	0	4	2	13	6	126	136	105	10	4	2236811
5173**	-Arbeitsvermittlungsbetrug	11	7	4	1	0	0	1	4	0	1	0	0	11685
51730000	ARBEITSVERMITTLUNGSBETRUG	11	7	4	1	0	0	1	4	0	1	0	0	11685
5174**	-Betrug zNv Versich/Mißbr	293	202	91	24	0	3	6	59	36	63	8	3	1686953
51741000	BETRUG Z. NACHT. VERSICHERUI	18	7	11	1	0	0	1	4	0	0	1	0	36290
51741001	VORTÄUSCHEN VERS.F. O. KFZ	40	28	12	5	0	0	2	9	0	8	2	2	376164
51741002	MANIPULATION VERKEHRSUNFÄL	198	146	52	16	0	1	3	40	34	50	2	0	760036
51741003	KFZ-DIEBSTAHLSCHADENSFÄLLE	20	10	10	0	0	2	0	2	0	4	2	0	111914
51742000	VERSICHERUNGSMISSBRAUCH	17	11	6	2	0	0	0	4	2	1	1	1	402549
5175**	-Computerbetrug	4318	3750	568	564	277	1004	341	836	438	276	11	3	5899424
51750000	COMPB. UNR. GESTALTUNG PRO	180	151	29	20	10	42	12	40	14	11	2	0	282200
51750001	COMP.B. VERW. UNR./UNVOLLST.	205	183	22	42	26	71	10	32	1	0	1	0	86108
51750002	COMP.B. UNBEF. VERWEND. DATE	3406	2973	433	369	239	869	296	668	331	197	3	1	4139371
51750003	COMP.B. UNBEF.EINW. DV-VORGA	527	443	84	133	2	22	23	96	92	68	5	2	1391745
5176**	-Provisionsbetrug	141	130	11	17	10	20	12	27	11	24	1	8	1711376
51760000	PROVISIONSBETRUG	141	130	11	17	10	20	12	27	11	24	1	8	1711376

Schlüsselzahl der Tat	Straftaten	insgesamt	vollendet	Versuche	bis unter 15 EUR	15 bis unter 50 EUR	50 bis unter 250 EUR	250 bis unter 500 EUR	500 bis unter 2.500 EUR	2.500 bis unter 5.000 EUR	5.000 bis unter 25.000 EUR	25.000 bis unter 50.000 EUR	50.000 und mehr EUR	Vermögensschaden insgesamt in EUR
1	2	3	4	5	6	7	8	9	10	11	12	13	14	15
5177**	-zNv Sozial/-versicherung	46	46	0	21	0	0	2	8	6	5	1	3	575459
51770000	BEITRAGSBETRUG SVERS.TRÄGE	33	33	0	10	0	0	2	8	6	5	1	1	252148
51770001	BEITRAGSBETRUG LOHNSPLITTIN	1	1	0	1	0	0	0	0	0	0	0	0	1
51770002	BEITRAGSB. SCHWARZGELDAUSZ	7	7	0	5	0	0	0	0	0	0	0	2	323305
51770003	BEITRAGSB. SCHEINSELBSTÄNDI	5	5	0	5	0	0	0	0	0	0	0	0	5
5178**	-sonst. Sozialleistungsb.	1650	1605	45	169	23	146	192	620	176	256	13	10	5190596
51780000	SONST. SOZIALLEISTUNGSBETRL	1650	1605	45	169	23	146	192	620	176	256	13	10	5190596
5179**	-Zugangsber. Kom.diensten	135	117	18	23	8	35	14	25	6	5	0	1	365333
51790000	BETRUG MIT ZUGANG ZU KOMM.I	135	117	18	23	8	35	14	25	6	5	0	1	365333
5181**	-Abrechnungsb.Gesund-wesen	233	216	17	29	17	19	13	68	27	33	3	7	1517369
51811000	ABRECHNUNGSBETR. GESUNDHE	123	120	3	14	12	2	5	49	2	31	1	4	794543
51817900	ABRECHNUNGSBETRUG	110	96	14	15	5	17	8	19	25	2	2	3	722826
5182**	-Einmietbetrug	1541	1530	11	27	25	306	216	603	213	126	8	6	3357069
51820000	EINMIETEBETRUG	1541	1530	11	27	25	306	216	603	213	126	8	6	3357069
5183**	-Kontoeröff/Überweisungsb.	1021	610	411	167	28	54	54	155	69	70	10	3	2066165
51831000	KONTOERÖFFNUNGSBETRUG	188	172	16	117	16	6	2	15	2	11	3	0	261127
51832000	ÜBERWEISUNGSBETRUG	833	438	395	50	12	48	52	140	67	59	7	3	1805038
5184**	-Zechbetrug	654	646	8	198	281	129	17	20	1	0	0	0	50338
51840000	ZECHEBETRUG	654	646	8	198	281	129	17	20	1	0	0	0	50338
5188**	-Kreditvermittlungsbetrug	464	456	8	4	2	19	33	377	6	7	3	5	1944688
51880000	KREDITVERMITTLUNGSBETRUG	464	456	8	4	2	19	33	377	6	7	3	5	1944688
5189**	-weitere Betrugsarten	17979	14378	3601	2510	1603	2397	1072	3328	934	1771	474	289	105873960
51890000	SONSTIGE WEITERE BETRUGSAR	10052	7539	2513	1870	838	1533	553	1428	446	591	114	166	47068637
51890002	ERSCHL. KH-AUFENTH/ÄRZTL. BE	80	80	0	0	7	22	13	25	6	7	0	0	123298
51890003	GELDUMTAUSCHSCHWINDEL	3	2	1	0	1	1	0	0	0	0	0	0	80
51890005	HEIRATSBETRUG	11	11	0	0	0	0	0	2	1	5	2	1	223208
51890006	HOCHSTAPELEI	1	1	0	0	0	0	0	0	0	1	0	0	10000
51890008	LOHNVORSCHUSSSCHWINDEL	2	2	0	0	0	1	1	0	0	0	0	0	652
51890010	SAMMLUNGSBETRUG	344	281	63	204	51	23	0	3	0	0	0	0	7958
51890011	UNTERSTÜTZUNGSSCHWINDEL	130	106	24	37	30	20	6	8	2	2	1	0	85004
51890012	VERMITTL.BETR.O. KREDIT...	42	31	11	0	0	2	2	10	0	17	0	0	189611
51890013	WECHSELFALLENSCHWINDEL	265	221	44	0	36	134	30	20	1	0	0	0	42514
51890014	TRICKBETRUG	788	433	355	79	41	140	36	59	33	40	4	1	869394
51890015	BETRUG Z.N. ÖFFENTLICHER HAN	341	316	25	47	7	39	27	97	54	39	4	2	1019213
51890016	EMPFANGSBERECHTIGUNGSSCH	4	4	0	2	0	0	1	1	0	0	0	0	1057
51890018	BETRÜG. ERL. VERTRAGSABSCHI	577	452	125	115	12	117	39	130	20	18	1	0	474343
51890022	BETRÜG. ERL. MIETVERHÄLTNIS	117	117	0	8	0	6	4	45	30	22	1	1	471275
51890023	BETRÜG. VERÄUßERUNG VON KF	100	98	2	7	0	0	1	38	23	24	5	0	539035

Schlüsselzahl der Tat	Straftaten	insgesamt	vollendet	Versuche	bis unter 15 EUR	bis unter 50 EUR	bis unter 250 EUR	250 bis 500 EUR	500 bis 2.500 EUR	2.500 bis 5.000 EUR	5.000 bis 25.000 EUR	25.000 bis 50.000 EUR	50.000 und mehr EUR	Vermögensschaden insgesamt in EUR
1	2	3	4	5	6	7	8	9	10	11	12	13	14	15
51890050	BSF BETRUG GEWERBE/BANDENI	5071	4636	435	140	580	358	359	1452	316	982	341	108	50953185
51890051	BSF BETRUG QUALIFIZIERUNG	51	48	3	1	0	1	0	10	2	23	1	10	3795496
5200**	- Veruntreuungen	4257	4257	0	369	113	299	200	1251	775	846	205	199	75401757
5210**	- Untreue	1455	1455	0	142	22	144	52	186	162	392	175	180	64568262
5210##	- Untreue	1332	1332	0	142	22	144	52	186	162	359	94	171	58997848
52107900	UNTREUE	485	485	0	85	2	90	11	50	27	170	24	26	7013849
52107901	UNTREUE Z.N. BANK	10	10	0	2	0	0	0	1	0	0	2	5	1124151
52107902	UNTREUE Z.N. PRIVATPERSON	273	273	0	14	0	5	6	67	65	66	20	30	6094085
52107903	UNTREUE Z.N. FIRMA, GESELLSCHAFT	543	543	0	35	18	49	35	66	69	118	47	106	43679624
52107904	UNTREUE Z.N. ÖFFENTLICHER HAUSHALT	21	21	0	6	2	0	0	2	1	5	1	4	1086139
5211**	-U. b. Kapitalanlagegeschäfte	123	123	0	0	0	0	0	0	0	33	81	9	5570414
52110000	UNTREUE KAPITALANLAGEGESCHÄFT	123	123	0	0	0	0	0	0	0	33	81	9	5570414
5220**	- Veruntr.v. Arbeitsentgelt	2507	2507	0	215	8	68	138	1005	587	437	30	19	10490331
52200000	VORENT/VERUNTR. ARBEITSENTGELT	2507	2507	0	215	8	68	138	1005	587	437	30	19	10490331
5230**	- Mißbr. v Scheck-/Kreditk.	295	295	0	12	83	87	10	60	26	17	0	0	343164
52300000	MISSBRAUCH SCHECK-/KREDITK.	295	295	0	12	83	87	10	60	26	17	0	0	343164
5300**	- Unterschlagung	9583	9562	21	1968	973	2992	1127	1462	301	506	138	95	24213043
5300##	- Unterschlagung	8917	8899	18	1881	973	2973	1117	1360	243	268	42	42	11085138
53001000	UNTERSCHLAGUNG	8053	8037	16	1471	640	2947	1101	1323	232	246	39	38	10394272
53002000	- HAUS- U. FAMILIENUNTERSCHLAGUNG	150	150	0	33	5	20	16	37	10	22	3	4	677926
53003000	- U. GERINGWERTIGER SACHEN	714	712	2	377	328	6	0	0	1	0	0	0	12940
5310**	- Unterschlagung von Kfz.	666	663	3	87	0	19	10	102	58	238	96	53	13127905
53101000	- KFZ	645	642	3	85	0	19	10	97	52	231	95	53	12974428
53102000	- HAUS- U. FAM.U. KFZ	21	21	0	2	0	0	0	5	6	7	1	0	153477
5600**	- Insolvenzstraftaten	689	686	3	586	0	1	0	9	12	37	8	33	9076040
5610**	- Bankrott	667	666	1	577	0	1	0	9	10	32	7	30	7769194
56100000	BANKROTT GEM. § 283 STGB	3	2	1	1	0	0	0	0	0	0	0	1	128901
56100001	BANKROTT-WEGSCH/VERHEIMLICHUNG	101	101	0	31	0	0	0	8	8	28	4	22	5618730
56100003	- ANERK. VORGET. RECHTE	1	1	0	0	0	0	0	0	0	1	0	0	20000
56100004	- UNORDENTL.BF/VERN.HANDELSRECHTE	91	91	0	90	0	0	0	0	0	0	0	1	458058
56100005	- N.BILANZ./UNORDENTL. BILANZ	458	458	0	451	0	1	0	0	0	2	1	3	743036
56100006	- VERRINGERUNG VERMÖGENSSCHADENS	13	13	0	4	0	0	0	1	2	1	2	3	800469
5620**	-Bes. schw. F. Bankrotts	1	1	0	0	0	0	0	0	0	0	0	1	537149
56200000	BANKROTT - BSF	1	1	0	0	0	0	0	0	0	0	0	1	537149
5640**	-Gläubigerbegünstigung	16	15	1	8	0	0	0	0	0	4	1	2	740187
56400000	GLÄUBIGERBEGÜNSTIGUNG	16	15	1	8	0	0	0	0	0	4	1	2	740187
5650**	-Schuldnerbegünstigung	5	4	1	1	0	0	0	0	2	1	0	0	29510
56500000	SCHULDNERBEGÜNSTIGUNG	5	4	1	1	0	0	0	0	2	1	0	0	29510

Schlüsselzahl der Tat	Straftaten	insgesamt	vollendet	Versuche	bis unter 15 EUR	15 bis unter 50 EUR	50 bis unter 250 EUR	250 bis unter 500 EUR	500 bis unter 2.500 EUR	2.500 bis unter 5.000 EUR	5.000 bis unter 25.000 EUR	25.000 bis unter 50.000 EUR	50.000 und mehr EUR	Vermögensschaden insgesamt in EUR
1	2	3	4	5	6	7	8	9	10	11	12	13	14	15
6000**	Sonstige Straftatbestände StGB	614	310	304	124	32	63	14	26	12	22	6	11	2013723
6100**	- Erpressung	614	310	304	124	32	63	14	26	12	22	6	11	2013723
6100##	- Erpressung	609	307	302	122	32	63	14	26	11	22	6	11	2010721
61000100	ERPRESSUNG SCHUTZGEBÜHREI	9	6	3	2	0	0	1	0	1	1	1	0	59180
61007900	ERPRESSUNG	584	297	287	119	32	62	13	25	10	20	5	11	1945940
61007901	- PERS. Ö.LEBEN/WIRTSCH	4	1	3	1	0	0	0	0	0	0	0	0	1
61007903	ERPRESSUNG W.UNTERNEHMEN	12	3	9	0	0	1	0	1	0	1	0	0	5600
6110**	- Erpr. auf sex. Grundlage	5	3	2	2	0	0	0	0	1	0	0	0	3002
61100000	ERPRESSUNG - SEXUELL	5	3	2	2	0	0	0	0	1	0	0	0	3002
6999**	-Verstöße gegen StGB insges.	323845	297688	26157	72098	40498	84290	31640	45265	8752	12307	1700	1138	507018203
7000**	Strafrechtliche Nebengesetze	1880	1875	5	1251	28	131	26	87	28	85	40	199	206524359
7100**	-...auf dem Wirtschaftssektor	1880	1875	5	1251	28	131	26	87	28	85	40	199	206524359
7120**	- ST nach AktG/GenG pp	883	883	0	608	0	1	2	9	10	43	30	180	195738963
7120##	- ST nach AktG/GenG pp	115	115	0	81	0	0	0	0	2	8	6	18	7216098
71201001	AKTIENGESETZ	1	1	0	1	0	0	0	0	0	0	0	0	1
71201002	INSOLVENZVERSCHL. §401 AKTIE	17	17	0	12	0	0	0	0	2	1	2		419244
71202000	HANDELSGESETZBUCH	13	13	0	13	0	0	0	0	0	0	0	0	13
71203000	GMBH-GESETZ	84	84	0	55	0	0	0	0	2	6	5	16	6796840
7122**	-Insolv.verschl.	768	768	0	527	0	1	2	9	8	35	24	162	188522865
71220000	INSOLVENZVERSCHL. § 15A INSO	768	768	0	527	0	1	2	9	8	35	24	162	188522865
7130**	- ST iVm ill.Beschäftigung	13	13	0	10	0	1	0	1	1	0	0	0	3592
71303000	§ 10 (1) SCHWARZARBG	7	7	0	6	0	0	0	1	0	0	0	0	806
71304000	§ 11 (1) SCHWARBG	1	1	0	1	0	0	0	0	0	0	0	0	1
71305000	§ 9 SCHW.ARB.BEKÄMPF.G	5	5	0	3	0	1	0	0	1	0	0	0	2785
7140**	- ST iVm Bankgewerbe	88	88	0	33	0	0	0	6	7	21	7	14	4352079
71404000	KREDITWESENGESETZ	66	66	0	21	0	0	0	4	7	18	5	11	3857101
71406000	WERTPAPIERHANDELSGESETZ	22	22	0	12	0	0	0	2	0	3	2	3	494978
7150**	- ST gg. Urheberrechtsbest.	896	891	5	600	28	129	24	71	10	21	3	5	6429725
7150##	- ST gg. Urheberrechtsbest.	558	553	5	428	6	46	13	39	6	10	2	3	5526092
71501000	MARKENGESETZ	157	156	1	97	5	14	7	22	3	5	1	2	274039
71504000	KUNSTURHEBERGESETZ	108	108	0	106	0	0	1	0	0	1	0	0	6356
71505000	URHEBERRECHTSGESETZ	291	287	4	223	1	32	5	17	3	4	1	1	5245695
71506000	PATENTGESETZ	2	2	0	2	0	0	0	0	0	0	0	0	2
7151**	-Softw.-Piraterie/priv.	292	292	0	146	20	80	7	28	3	7	0	1	617350
71510000	SOFTWAREPIRATERIE - PRIVAT	292	292	0	146	20	80	7	28	3	7	0	1	617350
7152**	-Softw.-Piraterie/gewerbsm.	46	46	0	26	2	3	4	4	1	4	1	1	286283
71520000	SOFTWAREPIRATERIE - GEWERB:	46	46	0	26	2	3	4	4	1	4	1	1	286283
890000	Straft. ges. o. Asyl/VfG	325725	299563	26162	73349	40526	84421	31666	45352	8780	12392	1740	1337	713542562

Schlüsselzahl der Tat	Straftaten	insgesamt	vollendet	Ver-suche	bis unter 15 EUR	15 bis unter 50 EUR	50 bis unter 250 EUR	250 bis unter 500 EUR	500 bis unter 2.500 EUR	2.500 bis unter 5.000 EUR	5.000 bis unter 25.000 EUR	25.000 bis unter 50.000 EUR	50.000 und mehr EUR	Vermögens-schaden insgesamt in EUR
1	2	3	4	5	6	7	8	9	10	11	12	13	14	15
891000	Rauschgiftkriminalität	114	103	11	50	20	7	5	16	2	3	0	0	78582
891100	- direkte Beschaffungskrimi.	114	103	11	50	20	7	5	16	2	3	0	0	78582
892000	Gewaltkriminalität	3272	2585	687	592	329	799	305	385	49	90	12	24	6873032
893000	Wirtschaftskriminalität	12642	12330	312	1708	290	334	214	2483	981	5049	720	551	409170480
893100	- bei Betrugsdelikten	9032	8724	308	197	288	288	130	1975	614	4510	532	190	144170620
893200	- Insolvenzstraftaten	1457	1454	3	1113	0	2	2	18	20	72	32	195	197598905
893300	- im Anlage- u.Finanzbereich	3859	3845	14	85	0	1	0	469	24	3043	170	53	69010998
893400	- Wettbewerbsdelikte	76	75	1	44	2	5	5	8	3	4	2	2	425697
893500	- i.Z.m. Arbeitsverhältnissen	1202	1201	1	147	0	27	56	449	283	212	13	14	5255018
893600	- Betrug/Untr. Kapitalanlagen	3806	3803	3	45	0	1	0	457	14	3026	228	32	61283361
897000	Computerkriminalität	7479	6548	931	817	404	1570	732	2109	569	326	14	7	9374777
899000	Straßenkriminalität	63012	58574	4438	5010	5882	22695	11530	11540	1038	728	97	54	35825368
899100	- Straßenraub	1514	1175	339	255	164	433	174	124	10	11	1	3	1018560
899200	- Straßendiebstahl	61498	57399	4099	4755	5718	22262	11356	11416	1028	717	96	51	34806808

Schlüsselzahl der Tat	Straftaten	SEXS	Tatverdächtige gesamt	Kinder						Jugendliche			Heranwachsende 18 bis unter 21	Erwachsene ab 21 Jahre									
				6	8	10	12	gesamt Spalten	14	16	gesamt Spalten	gesamt Spalten		21	23	gesamt Spalten	25	30	40	50	60	gesamt Spalten	
				6	8	10	12	14	5 - 9	16	18	11 + 12		10,13,14	23	25	16,17	30	40	50	60	60 und älter	18 - 23
1	2	3	4	5	6	7	8	9	10	11	12	13	14	15	16	17	18	19	20	21	22	23	24
-----	Straftaten gesamt	M	171949	83	288	844	2028	4770	8013	8862	####	20326	18562	46901	11330	9935	21265	20556	29957	26697	15118	11455	125048
-----	Straftaten gesamt	%	74,7	62,4	78,0	79,2	75,8	66,9	70,5	65,8	74,7	70,6	78,1	73,3	78,7	78,6	77,2	75,6	74,5	72,3	70,3	75,2	
-----	Straftaten gesamt	W	58334	50	81	221	648	2360	3360	4598	3880	8478	5213	17051	3062	2715	5777	6057	9673	9145	5784	4847	41283
-----	Straftaten gesamt	%	25,3	37,6	22,0	20,8	24,2	33,1	29,5	34,2	25,3	29,4	21,9	26,7	21,3	21,5	21,4	22,8	24,4	25,5	27,7	29,7	24,8
-----	Straftaten gesamt	G	230283	133	369	1065	2676	7130	11373	####	####	28804	23775	63952	14392	12650	27042	26613	39630	35842	20902	16302	166331
-----	Straftaten gesamt	%	100,0	0,1	0,2	0,5	1,2	3,1	4,9	5,8	6,7	12,5	10,3	27,8	6,2	5,5	11,7	11,6	17,2	15,6	9,1	7,1	72,2
0000**	Straftaten gegen das Leben	M	367	0	0	0	0	1	1	6	16	22	47	70	21	24	45	32	61	75	43	41	297
0000**	Straftaten gegen das Leben	W	70	0	0	0	0	0	0	1	1	2	3	5	3	3	6	11	16	14	12	6	65
0000**	Straftaten gegen das Leben	G	437	0	0	0	0	1	1	7	17	24	50	75	24	27	51	43	77	89	55	47	362
0100**	- Mord	M	110	0	0	0	0	1	1	2	8	10	23	34	6	8	14	10	17	19	12	4	76
0100**	- Mord	W	16	0	0	0	0	0	0	1	1	2	0	2	1	1	2	1	7	3	0	1	14
0100**	- Mord	G	126	0	0	0	0	1	1	3	9	12	23	36	7	9	16	11	24	22	12	5	90
01007900	MORD (SONSTIGER)	M	100	0	0	0	0	1	1	2	6	8	18	27	6	8	14	8	17	19	11	4	73
01007900	MORD (SONSTIGER)	W	16	0	0	0	0	0	0	1	1	2	0	2	1	1	2	1	7	3	0	1	14
01007900	MORD (SONSTIGER)	G	116	0	0	0	0	1	1	3	7	10	18	29	7	9	16	9	24	22	11	5	87
0110**	- Mord i.Z.m. Raubdelikten	M	7	0	0	0	0	0	0	0	2	2	5	7	0	0	0	0	0	0	0	0	0
0110**	- Mord i.Z.m. Raubdelikten	G	7	0	0	0	0	0	0	0	2	2	5	7	0	0	0	0	0	0	0	0	0
01100000	MORD I.Z.M. RAUBDELIKTEN	M	7	0	0	0	0	0	0	0	2	2	5	7	0	0	0	0	0	0	0	0	0
01100000	MORD I.Z.M. RAUBDELIKTEN	G	7	0	0	0	0	0	0	0	2	2	5	7	0	0	0	0	0	0	0	0	0
0120**	- Mord i.Z.m. Sexualdelikten	M	3	0	0	0	0	0	0	0	0	0	0	0	0	0	0	2	0	0	1	0	3
0120**	- Mord i.Z.m. Sexualdelikten	G	3	0	0	0	0	0	0	0	0	0	0	0	0	0	0	2	0	0	1	0	3
01200000	MORD I.Z.M. SEXUALDELIKTEN	M	3	0	0	0	0	0	0	0	0	0	0	0	0	0	0	2	0	0	1	0	3
01200000	MORD I.Z.M. SEXUALDELIKTEN	G	3	0	0	0	0	0	0	0	0	0	0	0	0	0	0	2	0	0	1	0	3
0200**	- Totschlag u. Tötung a Verl.	M	164	0	0	0	0	0	0	4	8	12	21	33	14	14	28	20	29	24	10	20	131
0200**	- Totschlag u. Tötung a Verl.	W	31	0	0	0	0	0	0	0	0	0	3	3	1	2	3	6	6	5	6	2	28
0200**	- Totschlag u. Tötung a Verl.	G	195	0	0	0	0	0	0	4	8	12	24	36	15	16	31	26	35	29	16	22	159
02001000	TOTSCHLAG	M	161	0	0	0	0	0	0	4	8	12	21	33	14	14	28	19	29	23	10	19	128
02001000	TOTSCHLAG	W	31	0	0	0	0	0	0	0	0	0	3	3	1	2	3	6	6	5	6	2	28
02001000	TOTSCHLAG	G	192	0	0	0	0	0	0	4	8	12	24	36	15	16	31	25	35	28	16	21	156
02002000	MINDERSCHWERER TOTSCHLAG	M	1	0	0	0	0	0	0	0	0	0	0	0	0	0	0	0	0	1	0	0	1
02002000	MINDERSCHWERER TOTSCHLAG	G	1	0	0	0	0	0	0	0	0	0	0	0	0	0	0	0	0	1	0	0	1
02003000	TÖTUNG AUF VERLANGEN	M	2	0	0	0	0	0	0	0	0	0	0	0	0	0	0	1	0	0	0	1	2
02003000	TÖTUNG AUF VERLANGEN	G	2	0	0	0	0	0	0	0	0	0	0	0	0	0	0	1	0	0	0	1	2
0300**	- Fahrlässige Tötung	M	89	0	0	0	0	0	0	0	0	0	2	2	0	1	1	2	15	32	21	16	87
0300**	- Fahrlässige Tötung	W	22	0	0	0	0	0	0	0	0	0	0	0	1	0	1	3	3	6	6	3	22
0300**	- Fahrlässige Tötung	G	111	0	0	0	0	0	0	0	0	0	2	2	1	1	2	5	18	38	27	19	109
03000000	FAHRLÄSSIGE TÖTUNG	M	89	0	0	0	0	0	0	0	0	0	2	2	0	1	1	2	15	32	21	16	87
03000000	FAHRLÄSSIGE TÖTUNG	W	22	0	0	0	0	0	0	0	0	0	0	0	1	0	1	3	3	6	6	3	22

Schlüsselzahl der Tat	Straftaten	SEXS	Tatverdächtige gesamt	Kinder							Jugendliche			Heranwachsende 18 bis 21	Erwachsene ab 21 Jahre										
				bis unter							bis unter		gesamt Spalten		bis unter		bis unter		bis unter		gesamt Spalten	bis unter		60 und älter	gesamt Spalten
				6	8	10	12	14	gesamt Spalten 5-9	14	16	gesamt Spalten 11+12			21 bis 23	23 bis 25	gesamt Spalten 16,17	25 bis 30	30 bis 40	40 bis 50		50 bis 60	gesamt Spalten 18-23		
1	2	3	4	5	6	7	8	9	10	11	12	13	14	15	16	17	18	19	20	21	22	23	24		
03000000	FAHRLÄSSIGE TÖTUNG	G	111	0	0	0	0	0	0	0	0	0	2	2	1	1	2	5	18	38	27	19	109		
0400**	- Abbruch der Schwangerschaft	M	4	0	0	0	0	0	0	0	0	0	1	1	1	1	2	0	0	0	0	1	3		
0400**	- Abbruch der Schwangerschaft	W	1	0	0	0	0	0	0	0	0	0	0	0	0	0	0	1	0	0	0	0	1		
0400**	- Abbruch der Schwangerschaft	G	5	0	0	0	0	0	0	0	0	0	1	1	1	1	2	1	0	0	0	1	4		
04001000	ABBRUCH DER SCHWANGERSCHM	M	4	0	0	0	0	0	0	0	0	0	1	1	1	1	2	0	0	0	0	1	3		
04001000	ABBRUCH DER SCHWANGERSCHW	W	1	0	0	0	0	0	0	0	0	0	0	0	0	0	0	1	0	0	0	0	1		
04001000	ABBRUCH DER SCHWANGERSCHG	G	5	0	0	0	0	0	0	0	0	0	1	1	1	1	2	1	0	0	0	1	4		
1000**	ST gg. sex. Selbstbestimmung	M	3294	2	5	8	18	104	137	195	192	387	277	801	151	141	292	308	629	669	350	245	2493		
1000**	ST gg. sex. Selbstbestimmung	W	198	0	0	0	2	12	14	20	7	27	20	61	17	11	28	22	32	45	7	3	137		
1000**	ST gg. sex. Selbstbestimmung	G	3492	2	5	8	20	116	151	215	199	414	297	862	168	152	320	330	661	714	357	248	2630		
1100**	- mit Gewalt/ Abhängigkeit	M	1244	0	0	1	1	23	25	67	83	150	133	308	69	65	134	120	267	225	129	61	936		
1100**	- mit Gewalt/ Abhängigkeit	W	12	0	0	0	0	1	1	0	0	0	3	4	4	0	4	0	0	4	0	0	8		
1100**	- mit Gewalt/ Abhängigkeit	G	1256	0	0	1	1	24	26	67	83	150	136	312	73	65	138	120	267	229	129	61	944		
1110**	- Vergewaltigung/sex. Nötig.	M	712	0	0	0	0	6	6	25	53	78	90	174	52	47	99	71	161	125	63	19	538		
1110**	- Vergewaltigung/sex. Nötig.	W	6	0	0	0	0	0	0	0	0	0	2	2	3	0	3	0	0	1	0	0	4		
1110**	- Vergewaltigung/sex. Nötig.	G	718	0	0	0	0	6	6	25	53	78	92	176	55	47	102	71	161	126	63	19	542		
1111**	-überfallart./ Einzeltäter	M	39	0	0	0	0	0	0	1	2	3	9	12	3	1	4	4	8	8	2	1	27		
1111**	-überfallart./ Einzeltäter	G	39	0	0	0	0	0	0	1	2	3	9	12	3	1	4	4	8	8	2	1	27		
11110000	§177,II NR.1,III,IV ÜBERF. ET	M	1	0	0	0	0	0	0	0	0	0	0	0	0	0	0	1	0	0	0	0	1		
11110000	§177,II NR.1,III,IV ÜBERF. ET	G	1	0	0	0	0	0	0	0	0	0	0	0	0	0	0	1	0	0	0	0	1		
11110010	§ 177,II NR.1 StGB ÜBERFALL ETM	M	31	0	0	0	0	0	0	0	2	2	9	11	2	1	3	2	6	6	2	1	20		
11110010	§ 177,II NR.1 StGB ÜBERFALL ETG	M	31	0	0	0	0	0	0	0	2	2	9	11	2	1	3	2	6	6	2	1	20		
11110020	§177,III,IV ÜBERF. ET QUALI.	M	7	0	0	0	0	0	0	1	0	1	0	1	1	0	1	1	2	2	0	0	6		
11110020	§177,III,IV ÜBERF. ET QUALI.	G	7	0	0	0	0	0	0	1	0	1	0	1	1	0	1	1	2	2	0	0	6		
1112**	-überfallart./Gruppe	M	14	0	0	0	0	0	0	3	6	9	2	11	2	0	2	0	1	0	0	0	3		
1112**	-überfallart./Gruppe	G	14	0	0	0	0	0	0	3	6	9	2	11	2	0	2	0	1	0	0	0	3		
11120000	§177,II NR.2 ÜBERFALL GRUPPEM	M	14	0	0	0	0	0	0	3	6	9	2	11	2	0	2	0	1	0	0	0	3		
11120000	§177,II NR.2 ÜBERFALL GRUPPEG	G	14	0	0	0	0	0	0	3	6	9	2	11	2	0	2	0	1	0	0	0	3		
1113**	-durch Gruppe	M	53	0	0	0	0	1	1	9	10	19	9	29	2	9	11	5	5	3	0	0	24		
1113**	-durch Gruppe	W	2	0	0	0	0	0	0	0	0	0	1	1	1	0	1	0	0	0	0	0	1		
1113**	-durch Gruppe	G	55	0	0	0	0	1	1	9	10	19	10	30	3	9	12	5	5	3	0	0	25		
11130000	§ 177, II NR. 2 DURCH GRUPPENM	M	53	0	0	0	0	1	1	9	10	19	9	29	2	9	11	5	5	3	0	0	24		
11130000	§ 177, II NR. 2 DURCH GRUPPENW	W	2	0	0	0	0	0	0	0	0	0	1	1	1	0	1	0	0	0	0	0	1		
11130000	§ 177, II NR. 2 DURCH GRUPPENG	G	55	0	0	0	0	1	1	9	10	19	10	30	3	9	12	5	5	3	0	0	25		
1114**	-sonst.ST nach §177 II-IV	M	611	0	0	0	0	5	5	13	36	49	70	124	45	38	83	62	148	114	62	18	487		
1114**	-sonst.ST nach §177 II-IV	W	4	0	0	0	0	0	0	0	0	0	1	1	2	0	2	0	0	1	0	0	3		
1114**	-sonst.ST nach §177 II-IV	G	615	0	0	0	0	5	5	13	36	49	71	125	47	38	85	62	148	115	62	18	490		
11140000	§177,II Nr.1,III,IV SONST. ST.	M	5	0	0	0	0	0	0	0	0	0	2	2	0	0	0	1	0	1	1	0	3		

Schlüsselzahl der Tat	Straftaten	SEXS	Tatverdächtige gesamt	Kinder							Jugendliche			Heranwachsende 18 bis 21	gesamt Spalten 10,13,14	Erwachsene ab 21 Jahre									
				bis unter					gesamt Spalten 5 - 9	bis unter		gesamt Spalten 11 + 12	bis unter			gesamt Spalten 16,17	bis unter		bis unter		60 und älter	gesamt Spalten 18 - 23			
				6	8	10	12	14		14	16		21				23	25	30	40			50		
1	2	3	4	5	6	7	8	9	10	11	12	13	14	15	16	17	18	19	20	21	22	23	24		
11140000	§177,II Nr.1,III,IV SONST. ST.	G	5	0	0	0	0	0	0	0	0	0	2	2	0	0	0	1	0	1	1	0	3		
11140010	§ 177,II STGB SONST. STRAFTA'	M	558	0	0	0	0	5	5	12	34	46	62	113	42	37	79	55	134	105	56	16	445		
11140010	§ 177,II STGB SONST. STRAFTA'	W	4	0	0	0	0	0	0	0	0	0	1	1	2	0	2	0	0	1	0	0	3		
11140010	§ 177,II STGB SONST. STRAFTA'	G	562	0	0	0	0	5	5	12	34	46	63	114	44	37	81	55	134	106	56	16	448		
11140020	§177,III,IV SONST. ST. QUALI.	M	51	0	0	0	0	0	0	1	2	3	7	10	3	1	4	6	15	8	6	2	41		
11140020	§177,III,IV SONST. ST. QUALI.	G	51	0	0	0	0	0	0	1	2	3	7	10	3	1	4	6	15	8	6	2	41		
1120**	- sonst. sexuelle Nötigung	M	444	0	0	1	1	17	19	42	30	72	42	133	17	19	36	41	80	78	46	30	311		
1120**	- sonst. sexuelle Nötigung	W	4	0	0	0	0	1	1	0	0	0	1	2	1	0	1	0	0	1	0	0	2		
1120**	- sonst. sexuelle Nötigung	G	448	0	0	1	1	18	20	42	30	72	43	135	18	19	37	41	80	79	46	30	313		
11200000	SEX.N. - SONST.§177(1,5)STGB	M	444	0	0	1	1	17	19	42	30	72	42	133	17	19	36	41	80	78	46	30	311		
11200000	SEX.N. - SONST.§177(1,5)STGB	W	4	0	0	0	0	1	1	0	0	0	1	2	1	0	1	0	0	1	0	0	2		
11200000	SEX.N. - SONST.§177(1,5)STGB	G	448	0	0	1	1	18	20	42	30	72	43	135	18	19	37	41	80	79	46	30	313		
1130**	- Sex. Mißb. v. Schutzbef.	M	105	0	0	0	0	0	0	0	0	0	1	1	0	0	0	11	31	26	24	12	104		
1130**	- Sex. Mißb. v. Schutzbef.	W	2	0	0	0	0	0	0	0	0	0	0	0	0	0	0	0	0	2	0	0	2		
1130**	- Sex. Mißb. v. Schutzbef.	G	107	0	0	0	0	0	0	0	0	0	1	1	0	0	0	11	31	28	24	12	106		
1130##	- Sex. Mißb. v. Schutzbef.	M	54	0	0	0	0	0	0	0	0	0	1	1	0	0	0	4	10	9	19	11	53		
1130##	- Sex. Mißb. v. Schutzbef.	G	54	0	0	0	0	0	0	0	0	0	1	1	0	0	0	4	10	9	19	11	53		
11301*	- Sex. Mißb. v. Schutzbef.	M	39	0	0	0	0	0	0	0	0	0	1	1	0	0	0	0	9	8	15	6	38		
11301*	- Sex. Mißb. v. Schutzbef.	G	39	0	0	0	0	0	0	0	0	0	1	1	0	0	0	0	9	8	15	6	38		
11301001	SEX.M. SCHUTZBEF. - U16	M	16	0	0	0	0	0	0	0	0	0	1	1	0	0	0	0	4	3	5	3	15		
11301001	SEX.M. SCHUTZBEF. - U16	G	16	0	0	0	0	0	0	0	0	0	1	1	0	0	0	0	4	3	5	3	15		
11301002	SEX.M. SCHUTZBEF. - ABH.M. U	M	16	0	0	0	0	0	0	0	0	0	0	0	0	0	0	0	4	1	9	2	16		
11301002	SEX.M. SCHUTZBEF. - ABH.M. U	G	16	0	0	0	0	0	0	0	0	0	0	0	0	0	0	0	4	1	9	2	16		
11301003	SEX.M. SCHUTZBEF. - E.KIND U	M	7	0	0	0	0	0	0	0	0	0	0	0	0	0	0	0	1	4	1	1	7		
11301003	SEX.M. SCHUTZBEF. - E.KIND U	G	7	0	0	0	0	0	0	0	0	0	0	0	0	0	0	0	1	4	1	1	7		
11302000	SM GEFANG./VERWAHRTE AB 1	M	1	0	0	0	0	0	0	0	0	0	0	0	0	0	0	1	0	0	0	0	1		
11302000	SM GEFANG./VERWAHRTE AB 1	G	1	0	0	0	0	0	0	0	0	0	0	0	0	0	0	1	0	0	0	0	1		
11304000	SM AUSN. BER./BETR.VERH.AB	M	14	0	0	0	0	0	0	0	0	0	0	0	0	0	0	3	1	1	4	5	14		
11304000	SM AUSN. BER./BETR.VERH.AB	G	14	0	0	0	0	0	0	0	0	0	0	0	0	0	0	3	1	1	4	5	14		
1131**	-zum Nachteil v. Kindern	M	53	0	0	0	0	0	0	0	0	0	0	0	0	0	0	7	21	17	7	1	53		
1131**	-zum Nachteil v. Kindern	W	2	0	0	0	0	0	0	0	0	0	0	0	0	0	0	0	0	2	0	0	2		
1131**	-zum Nachteil v. Kindern	G	55	0	0	0	0	0	0	0	0	0	0	0	0	0	0	7	21	19	7	1	55		
11311*	-SM Schutzbef. Kinder	M	51	0	0	0	0	0	0	0	0	0	0	0	0	0	0	7	20	17	6	1	51		
11311*	-SM Schutzbef. Kinder	W	2	0	0	0	0	0	0	0	0	0	0	0	0	0	0	0	0	2	0	0	2		
11311*	-SM Schutzbef. Kinder	G	53	0	0	0	0	0	0	0	0	0	0	0	0	0	0	7	20	19	6	1	53		
11311001	SM SCHUTZBEF.- U14	M	15	0	0	0	0	0	0	0	0	0	0	0	0	0	0	1	1	7	5	1	15		
11311001	SM SCHUTZBEF.- U14	W	2	0	0	0	0	0	0	0	0	0	0	0	0	0	0	0	0	2	0	0	2		
11311001	SM SCHUTZBEF.- U14	G	17	0	0	0	0	0	0	0	0	0	0	0	0	0	0	1	1	9	5	1	17		

Schlüsselzahl der Tat	Straftaten	SEXS	Tatverdächtige gesamt	Kinder							Jugendliche			Heranwachsende 18 bis unter 21	gesamt Spalten 10,13,14	Erwachsene ab 21 Jahre																
				6 bis 7		8 bis 9		10 bis 11		12 bis 14		14 bis 16				16 bis 18		21 bis 23		23 bis 25		25 bis 30		30 bis 40		40 bis 50		50 bis 60		60 und älter		gesamt Spalten 18 - 23
				6	7	8	9	10	11	12	13	14	16			18	21	23	23	25	25	30	30	40	40	50	50	60	60	24		
1	2	3	4	5	6	7	8	9	10	11	12	13	14	15	16	17	18	19	20	21	22	23	24									
11311002	SM SCHUTZBEF.- ABH.MISSBR.	M	11	0	0	0	0	0	0	0	0	0	0	0	0	0	0	2	3	5	1	0	11									
11311002	SM SCHUTZBEF.- ABH.MISSBR.	G	11	0	0	0	0	0	0	0	0	0	0	0	0	0	0	2	3	5	1	0	11									
11311003	SM SCHUTZBEF.- E.KIND U14	M	25	0	0	0	0	0	0	0	0	0	0	0	0	0	0	4	16	5	0	0	25									
11311003	SM SCHUTZBEF.- E.KIND U14	G	25	0	0	0	0	0	0	0	0	0	0	0	0	0	0	4	16	5	0	0	25									
11313000	SM AUSNUTZ. AMT VON KINDEFM	M	1	0	0	0	0	0	0	0	0	0	0	0	0	0	0	0	0	0	1	0	1									
11313000	SM AUSNUTZ. AMT VON KINDEFM	G	1	0	0	0	0	0	0	0	0	0	0	0	0	0	0	0	0	0	1	0	1									
11314000	SM AUSN. BER./BETR.VERH. KINM	M	1	0	0	0	0	0	0	0	0	0	0	0	0	0	0	0	1	0	0	0	1									
11314000	SM AUSN. BER./BETR.VERH. KING	M	1	0	0	0	0	0	0	0	0	0	0	0	0	0	0	0	1	0	0	0	1									
1300**	- Sexueller Mißbrauch	M	1405	2	5	5	12	65	89	109	93	202	105	396	52	48	100	110	220	292	148	139	1009									
1300**	- Sexueller Mißbrauch	W	45	0	0	0	0	7	7	8	3	11	1	19	1	3	4	5	10	2	0	0	26									
1300**	- Sexueller Mißbrauch	G	1450	2	5	5	12	72	96	117	96	213	106	415	53	51	104	115	225	302	150	139	1035									
1310**	- S. M. von Kindern	M	812	2	5	5	12	62	86	94	63	157	46	289	21	21	42	49	131	149	79	73	523									
1310**	- S. M. von Kindern	W	34	0	0	0	0	7	7	8	2	10	1	18	1	2	3	2	4	5	2	0	16									
1310**	- S. M. von Kindern	G	846	2	5	5	12	69	93	102	65	167	47	307	22	23	45	51	135	154	81	73	539									
13101000	SM KIND-SEX.HANDL. §176(5)	M	8	0	0	0	0	0	0	1	1	2	1	3	0	0	0	1	2	1	0	1	5									
13101000	SM KIND-SEX.HANDL. §176(5)	W	1	0	0	0	0	0	0	1	0	1	0	1	0	0	0	0	0	0	0	0	0									
13101000	SM KIND-SEX.HANDL. §176(5)	G	9	0	0	0	0	0	0	2	1	3	1	4	0	0	0	1	2	1	0	1	5									
1311**	-sex. Handlg. §176 I u II	M	405	2	5	2	7	50	66	64	50	114	16	196	3	7	10	17	57	60	32	33	209									
1311**	-sex. Handlg. §176 I u II	W	12	0	0	0	0	2	2	5	0	5	1	8	0	0	0	1	2	0	1	0	4									
1311**	-sex. Handlg. §176 I u II	G	417	2	5	2	7	52	68	69	50	119	17	204	3	7	10	18	59	60	33	33	213									
13110000	SM KIND-SEX.HANDL. §176(1,2)	M	405	2	5	2	7	50	66	64	50	114	16	196	3	7	10	17	57	60	32	33	209									
13110000	SM KIND-SEX.HANDL. §176(1,2)	W	12	0	0	0	0	2	2	5	0	5	1	8	0	0	0	1	2	0	1	0	4									
13110000	SM KIND-SEX.HANDL. §176(1,2)	G	417	2	5	2	7	52	68	69	50	119	17	204	3	7	10	18	59	60	33	33	213									
1312**	-exh./sex.Hdlg. §176 IV 1	M	103	0	0	0	2	3	5	9	2	11	5	21	3	4	7	11	20	18	10	16	82									
1312**	-exh./sex.Hdlg. §176 IV 1	W	4	0	0	0	0	0	0	2	1	3	0	3	0	1	1	0	0	0	0	0	1									
1312**	-exh./sex.Hdlg. §176 IV 1	G	107	0	0	0	2	3	5	11	3	14	5	24	3	5	8	11	20	18	10	16	83									
13120000	- EXH/SEX HANDL. VOR KINDEFM	M	103	0	0	0	2	3	5	9	2	11	5	21	3	4	7	11	20	18	10	16	82									
13120000	- EXH/SEX HANDL. VOR KINDEFW	M	4	0	0	0	0	0	0	2	1	3	0	3	0	1	1	0	0	0	0	0	1									
13120000	- EXH/SEX HANDL. VOR KINDEFG	M	107	0	0	0	2	3	5	11	3	14	5	24	3	5	8	11	20	18	10	16	83									
1313**	-sex. Hdlg. §176 IV 2	M	14	0	0	0	0	0	0	2	1	3	2	5	1	0	1	2	2	1	2	1	9									
1313**	-sex. Hdlg. §176 IV 2	W	1	0	0	0	0	1	1	0	0	0	0	1	0	0	0	0	0	0	0	0	0									
1313**	-sex. Hdlg. §176 IV 2	G	15	0	0	0	0	1	1	2	1	3	2	6	1	0	1	2	2	1	2	1	9									
13130000	SM KIND-SEX.HANDL. §176(4)NFM	M	14	0	0	0	0	0	0	2	1	3	2	5	1	0	1	2	2	1	2	1	9									
13130000	SM KIND-SEX.HANDL. §176(4)NFW	M	1	0	0	0	0	1	1	0	0	0	0	1	0	0	0	0	0	0	0	0	0									
13130000	SM KIND-SEX.HANDL. §176(4)NFG	M	15	0	0	0	0	1	1	2	1	3	2	6	1	0	1	2	2	1	2	1	9									
1314**	-Einwirken §176 IV 3	M	92	0	0	3	0	4	7	9	7	16	5	28	2	4	6	6	17	20	9	6	64									
1314**	-Einwirken §176 IV 3	W	7	0	0	0	0	4	4	0	1	1	0	5	0	0	0	1	1	0	0	0	2									
1314**	-Einwirken §176 IV 3	G	99	0	0	3	0	8	11	9	8	17	5	33	2	4	6	6	18	21	9	6	66									

Schlüsselzahl der Tat	Straftaten	SEXS	Tatverdächtige gesamt	Kinder							Jugendliche			Heranwachsende 18 bis unter 21	gesamt Spalten 10,13,14	Erwachsene ab 21 Jahre									
				6 bis unter 12					gesamt Spalten 5 - 9	14 bis unter 16		gesamt Spalten 11 + 12	gesamt Spalten 21 bis unter 23			gesamt Spalten 23 bis unter 25	gesamt Spalten 16,17	25 bis unter 30		40 bis unter 50		60 und älter	gesamt Spalten 18 - 23		
				6	8	10	12	14		14	16							18	19	20	21			22	23
1	2	3	4	5	6	7	8	9	10	11	12	13	14	15	16	17	18	19	20	21	22	23	24		
13140000	SM KIND-EINWIRKEN KIND	M	92	0	0	3	0	4	7	9	7	16	5	28	2	4	6	6	17	20	9	6	64		
13140000	SM KIND-EINWIRKEN KIND	W	7	0	0	0	0	4	4	0	1	1	0	5	0	0	0	0	1	1	0	0	2		
13140000	SM KIND-EINWIRKEN KIND	G	99	0	0	3	0	8	11	9	8	17	5	33	2	4	6	6	18	21	9	6	66		
1315**	-Vollzug des Beischlafes	M	183	0	0	0	0	0	0	0	0	0	18	18	13	6	19	15	43	48	23	17	165		
1315**	-Vollzug des Beischlafes	W	8	0	0	0	0	0	0	0	0	0	0	0	1	1	2	1	1	3	1	0	8		
1315**	-Vollzug des Beischlafes	G	191	0	0	0	0	0	0	0	0	0	18	18	14	7	21	16	44	51	24	17	173		
13150000	SSMK - BEISCHLAF/SEX. HANDL	M	183	0	0	0	0	0	0	0	0	0	18	18	13	6	19	15	43	48	23	17	165		
13150000	SSMK - BEISCHLAF/SEX. HANDL	W	8	0	0	0	0	0	0	0	0	0	0	0	1	1	2	1	1	3	1	0	8		
13150000	SSMK - BEISCHLAF/SEX. HANDL	G	191	0	0	0	0	0	0	0	0	0	18	18	14	7	21	16	44	51	24	17	173		
1316**	-Herst/Verbr porn Schrifte	M	6	0	0	0	0	0	0	0	0	0	1	1	0	0	0	1	0	3	1	0	5		
1316**	-Herst/Verbr porn Schrifte	G	6	0	0	0	0	0	0	0	0	0	1	1	0	0	0	1	0	3	1	0	5		
13160000	SSMK - HERST./VERBR. PORNO	M	6	0	0	0	0	0	0	0	0	0	1	1	0	0	0	1	0	3	1	0	5		
13160000	SSMK - HERST./VERBR. PORNO	G	6	0	0	0	0	0	0	0	0	0	1	1	0	0	0	1	0	3	1	0	5		
1317**	-sonst. M. schwer §176a	M	35	0	0	0	3	7	10	9	2	11	1	22	0	0	0	0	4	5	4	0	13		
1317**	-sonst. M. schwer §176a	W	1	0	0	0	0	0	0	0	0	0	0	0	0	0	0	0	0	1	0	0	1		
1317**	-sonst. M. schwer §176a	G	36	0	0	0	3	7	10	9	2	11	1	22	0	0	0	0	4	6	4	0	14		
13170000	SCHW.SM §176A,I,II NR.2,3,V	M	1	0	0	0	0	0	0	0	0	0	0	0	0	0	0	0	0	1	0	0	1		
13170000	SCHW.SM §176A,I,II NR.2,3,V	G	1	0	0	0	0	0	0	0	0	0	0	0	0	0	0	0	0	1	0	0	1		
13170001	SSMK - GEMEINSCHAFTLICH	M	21	0	0	0	3	7	10	7	1	8	1	19	0	0	0	0	1	1	0	0	2		
13170001	SSMK - GEMEINSCHAFTLICH	W	1	0	0	0	0	0	0	0	0	0	0	0	0	0	0	0	0	1	0	0	1		
13170001	SSMK - GEMEINSCHAFTLICH	G	22	0	0	0	3	7	10	7	1	8	1	19	0	0	0	0	1	2	0	0	3		
13170002	SSMK - GEFAHR GESUNDH/ENTM	M	8	0	0	0	0	0	0	2	1	3	0	3	0	0	0	0	2	2	1	0	5		
13170002	SSMK - GEFAHR GESUNDH/ENTM	G	8	0	0	0	0	0	0	2	1	3	0	3	0	0	0	0	2	2	1	0	5		
13170003	SSMK - SCHW.KPL.MISSH./TOD	M	2	0	0	0	0	0	0	0	0	0	0	0	0	0	0	0	1	1	0	0	2		
13170003	SSMK - SCHW.KPL.MISSH./TOD	G	2	0	0	0	0	0	0	0	0	0	0	0	0	0	0	0	1	1	0	0	2		
13170004	SSMK - D. EINSCHL. VORBESTR	M	3	0	0	0	0	0	0	0	0	0	0	0	0	0	0	0	0	0	3	0	3		
13170004	SSMK - D. EINSCHL. VORBESTR	G	3	0	0	0	0	0	0	0	0	0	0	0	0	0	0	0	0	0	3	0	3		
1320**	- Exhib.Handl./Err.ö.Ärger.	M	418	0	0	0	0	2	2	10	14	24	23	49	20	19	39	46	63	108	57	56	369		
1320**	- Exhib.Handl./Err.ö.Ärger.	W	6	0	0	0	0	0	0	0	0	0	0	0	0	1	1	2	0	3	0	0	6		
1320**	- Exhib.Handl./Err.ö.Ärger.	G	424	0	0	0	0	2	2	10	14	24	23	49	20	20	40	48	63	111	57	56	375		
13201000	EXHIBITIONISTISCHE HANDLUNG	M	337	0	0	0	0	1	1	9	10	19	21	41	13	16	29	33	55	96	41	42	296		
13201000	EXHIBITIONISTISCHE HANDLUNG	G	337	0	0	0	0	1	1	9	10	19	21	41	13	16	29	33	55	96	41	42	296		
13202000	ERREGUNG ÖFFENTL. ÄRGERNM	M	90	0	0	0	0	1	1	1	6	7	2	10	7	3	10	15	9	13	18	15	80		
13202000	ERREGUNG ÖFFENTL. ÄRGERNW	W	6	0	0	0	0	0	0	0	0	0	0	0	0	1	1	2	0	3	0	0	6		
13202000	ERREGUNG ÖFFENTL. ÄRGERNG	G	96	0	0	0	0	1	1	1	6	7	2	10	7	4	11	17	9	16	18	15	86		
1330**	- Sex. M. v. Jugendlichen	M	56	0	0	0	0	0	0	0	3	3	2	5	3	2	5	0	15	21	3	7	51		
1330**	- Sex. M. v. Jugendlichen	W	3	0	0	0	0	0	0	0	0	0	0	0	0	0	0	0	1	2	0	0	3		
1330**	- Sex. M. v. Jugendlichen	G	59	0	0	0	0	0	0	0	3	3	2	5	3	2	5	0	16	23	3	7	54		

Schlüsselzahl der Tat	Straftaten	SEX	Tatverdaech-tige U S gesamt	Kinder							Jugendliche			Heranwachsende 18 bis unter 21 gesamt Spalten 10,13,14	Erwachsene ab 21 Jahre									
				6 bis unter 14							14 bis unter 18				21 bis unter 23			25 bis unter 30		40 bis unter 50		60 und älter	gesamt Spalten 18 - 23	
				5	6	7	8	9	10	11	12	13	14		16	18	11 + 12	23	25	16,17	30	40		50
1	2	3	4	5	6	7	8	9	10	11	12	13	14	15	16	17	18	19	20	21	22	23	24	
13300000	SEX. MISSBRAUCH JUGENDLICIM		56	0	0	0	0	0	0	0	0	3	3	2	5	3	2	5	0	15	21	3	7	51
13300000	SEX. MISSBRAUCH JUGENDLICIW		3	0	0	0	0	0	0	0	0	0	0	0	0	0	0	0	0	1	2	0	0	3
13300000	SEX. MISSBRAUCH JUGENDLICIG		59	0	0	0	0	0	0	0	0	3	3	2	5	3	2	5	0	16	23	3	7	54
1340**	- Sex. M. Widerstandsunfäh.	M	155	0	0	0	0	1	1	6	16	22	36	59	9	7	16	17	19	23	11	10	96	
1340**	- Sex. M. Widerstandsunfäh.	W	2	0	0	0	0	0	0	0	1	1	0	1	0	0	0	1	0	0	0	0	1	
1340**	- Sex. M. Widerstandsunfäh.	G	157	0	0	0	0	1	1	6	17	23	36	60	9	7	16	18	19	23	11	10	97	
13400000	SEX.MISSBR.WIDERSTANDSUN M		155	0	0	0	0	1	1	6	16	22	36	59	9	7	16	17	19	23	11	10	96	
13400000	SEX.MISSBR.WIDERSTANDSUN W		2	0	0	0	0	0	0	0	1	1	0	1	0	0	0	1	0	0	0	0	1	
13400000	SEX.MISSBR.WIDERSTANDSUN G		157	0	0	0	0	1	1	6	17	23	36	60	9	7	16	18	19	23	11	10	97	
1400**	- Ausnutzung sex. Neigungen	M	756	0	0	2	5	16	23	29	22	51	48	122	35	31	66	84	166	185	87	46	634	
1400**	- Ausnutzung sex. Neigungen	W	144	0	0	0	2	5	7	12	5	17	16	40	12	8	20	17	27	32	5	3	104	
1400**	- Ausnutzung sex. Neigungen	G	900	0	0	2	7	21	30	41	27	68	64	162	47	39	86	101	193	217	92	49	738	
1400##	- Prostitution	M	5	0	0	0	0	0	0	0	0	0	0	0	0	0	0	0	2	3	0	0	5	
1400##	- Prostitution	W	85	0	0	0	0	0	0	1	0	1	13	14	11	7	18	15	16	17	3	2	71	
1400##	- Prostitution	G	90	0	0	0	0	0	0	1	0	1	13	14	11	7	18	15	18	20	3	2	76	
14001001	AUSÜBEN VERBOT. PROSTITUT M		4	0	0	0	0	0	0	0	0	0	0	0	0	0	0	0	1	3	0	0	4	
14001001	AUSÜBEN VERBOT. PROSTITUT W		82	0	0	0	0	0	0	1	0	1	13	14	11	7	18	15	14	16	3	2	68	
14001001	AUSÜBEN VERBOT. PROSTITUT G		86	0	0	0	0	0	0	1	0	1	13	14	11	7	18	15	15	19	3	2	72	
14002001	JUGENDGEFÄHRDENDE PROSTM		1	0	0	0	0	0	0	0	0	0	0	0	0	0	0	0	1	0	0	0	1	
14002001	JUGENDGEFÄHRDENDE PROSTW		3	0	0	0	0	0	0	0	0	0	0	0	0	0	0	0	2	1	0	0	3	
14002001	JUGENDGEFÄHRDENDE PROSTG		4	0	0	0	0	0	0	0	0	0	0	0	0	0	0	0	3	1	0	0	4	
1410**	- Förd.sex.H.Minderj./Pros.	M	9	0	0	0	0	0	0	0	1	1	0	1	2	0	2	0	2	2	1	1	8	
1410**	- Förd.sex.H.Minderj./Pros.	W	4	0	0	0	0	0	0	0	0	0	0	0	0	0	0	1	2	1	0	0	4	
1410**	- Förd.sex.H.Minderj./Pros.	G	13	0	0	0	0	0	0	0	1	1	0	1	2	0	2	1	4	3	1	1	12	
1411**	-Förder.sex.Handl.Minderj.	M	4	0	0	0	0	0	0	0	1	1	0	1	0	0	0	0	1	1	1	1	3	
1411**	-Förder.sex.Handl.Minderj.	W	2	0	0	0	0	0	0	0	0	0	0	0	0	0	0	0	1	1	0	0	2	
1411**	-Förder.sex.Handl.Minderj.	G	6	0	0	0	0	0	0	0	1	1	0	1	0	0	0	1	2	1	1	1	5	
14110000	FÖRD. SEX.HANDL.MINDERJ. M		4	0	0	0	0	0	0	0	1	1	0	1	0	0	0	0	1	1	1	1	3	
14110000	FÖRD. SEX.HANDL.MINDERJ. W		2	0	0	0	0	0	0	0	0	0	0	0	0	0	0	0	1	1	0	0	2	
14110000	FÖRD. SEX.HANDL.MINDERJ. G		6	0	0	0	0	0	0	0	1	1	0	1	0	0	0	1	2	1	1	1	5	
1412**	-Ausbeut v Prostituierten	M	5	0	0	0	0	0	0	0	0	0	0	0	2	0	2	0	2	1	0	0	5	
1412**	-Ausbeut v Prostituierten	W	2	0	0	0	0	0	0	0	0	0	0	0	0	0	0	1	1	0	0	0	2	
1412**	-Ausbeut v Prostituierten	G	7	0	0	0	0	0	0	0	0	0	0	0	2	0	2	1	3	1	0	0	7	
14120000	AUSBEUTUNG PROSTITUIERTE M		5	0	0	0	0	0	0	0	0	0	0	0	2	0	2	0	2	1	0	0	5	
14120000	AUSBEUTUNG PROSTITUIERTE W		2	0	0	0	0	0	0	0	0	0	0	0	0	0	0	1	1	0	0	0	2	
14120000	AUSBEUTUNG PROSTITUIERTE G		7	0	0	0	0	0	0	0	0	0	0	0	2	0	2	1	3	1	0	0	7	
1420**	- Zuhältere	M	36	0	0	0	0	0	0	0	0	0	0	1	2	1	3	9	15	7	1	0	35	
1420**	- Zuhältere	W	4	0	0	0	0	0	0	0	0	0	0	1	1	0	1	1	0	0	0	0	3	

Schlüsselzahl der Tat	Straftaten	SEXS	Tatverdächtige gesamt	Kinder							Jugendliche			Heranwachsende 18 bis unter 21	Erwachsene ab 21 Jahre										
				6 bis unter 12					gesamt Spalten 5 - 9	14 bis unter 16		gesamt Spalten 11 + 12	gesamt Spalten 10,13,14		21 bis unter 23		gesamt Spalten 16,17	25 bis unter 30		40 bis unter 50		60 und älter	gesamt Spalten 18 - 23		
				6	8	10	12	14		14	16				18	21		23	25	30	40			50	60
1	2	3	4	5	6	7	8	9	10	11	12	13	14	15	16	17	18	19	20	21	22	23	24		
1420**	- Zuhälterei	G	40	0	0	0	0	0	0	0	0	0	0	2	2	3	1	4	10	16	7	1	0	38	
14200000	ZUHÄLTEREI	M	36	0	0	0	0	0	0	0	0	0	0	1	1	2	1	3	9	15	7	1	0	35	
14200000	ZUHÄLTEREI	W	4	0	0	0	0	0	0	0	0	0	0	1	1	1	0	1	1	1	0	0	0	3	
14200000	ZUHÄLTEREI	G	40	0	0	0	0	0	0	0	0	0	0	2	2	3	1	4	10	16	7	1	0	38	
1430**	- Verbr. pornograf. Schrift	M	706	0	0	2	5	16	23	29	21	50	47	120	31	30	61	75	147	173	85	45	586		
1430**	- Verbr. pornograf. Schrift	W	51	0	0	0	2	5	7	11	5	16	2	25	0	1	1	0	8	14	2	1	26		
1430**	- Verbr. pornograf. Schrift	G	757	0	0	2	7	21	30	40	26	66	49	145	31	31	62	75	155	187	87	46	612		
1430##	- Verbr pornogr. Schriften	M	86	0	0	1	0	2	3	3	1	4	3	10	3	6	9	5	25	27	8	2	76		
1430##	- Verbr pornogr. Schriften	W	10	0	0	0	0	1	1	2	1	3	0	4	0	0	0	0	2	3	0	1	6		
1430##	- Verbr pornogr. Schriften	G	96	0	0	1	0	3	4	5	2	7	3	14	3	6	9	5	27	30	8	3	82		
14301000	VERBREITUNG PORNOGR.SCHIF	M	26	0	0	0	0	1	1	1	0	1	0	2	1	2	3	0	10	9	1	1	24		
14301*	- Verbr. pornograf. Schrift	M	59	0	0	0	0	1	1	2	1	3	2	6	2	3	5	3	20	18	6	1	53		
14301000	VERBREITUNG PORNOGR.SCHIF	W	2	0	0	0	0	0	0	0	0	0	0	0	0	0	0	0	1	1	0	0	2		
14301*	- Verbr. pornograf. Schrift	W	8	0	0	0	0	0	0	2	1	3	0	3	0	0	0	0	2	3	0	0	5		
14301*	- Verbr. pornograf. Schrift	G	67	0	0	0	0	1	1	4	2	6	2	9	2	3	5	3	22	21	6	1	58		
14301000	VERBREITUNG PORNOGR.SCHIF	G	28	0	0	0	0	1	1	1	0	1	0	2	1	2	3	0	11	10	1	1	26		
14301070	... - INTERNET	M	33	0	0	0	0	0	0	1	1	2	2	4	1	1	2	3	10	9	5	0	29		
14301070	... - INTERNET	W	6	0	0	0	0	0	0	2	1	3	0	3	0	0	0	0	1	2	0	0	3		
14301070	... - INTERNET	G	39	0	0	0	0	0	0	3	2	5	2	7	1	1	2	3	11	11	5	0	32		
14302*	- Gewaltporno/Tierporno	M	12	0	0	0	0	0	0	1	0	1	0	1	0	2	2	0	2	5	1	1	11		
14302*	- Gewaltporno/Tierporno	W	1	0	0	0	0	0	0	0	0	0	0	0	0	0	0	0	0	0	0	1	1		
14302*	- Gewaltporno/Tierporno	G	13	0	0	0	0	0	0	1	0	1	0	1	0	2	2	0	2	5	1	2	12		
14302002	VERBR. TIERPORNOGR. SCHRIIM	M	7	0	0	0	0	0	0	1	0	1	0	1	0	2	2	0	1	2	0	1	6		
14302002	VERBR. TIERPORNOGR. SCHRIIW	W	1	0	0	0	0	0	0	0	0	0	0	0	0	0	0	0	0	0	0	1	1		
14302002	VERBR. TIERPORNOGR. SCHRIIG	G	8	0	0	0	0	0	0	1	0	1	0	1	0	2	2	0	1	2	0	2	7		
14302071	VERBR. GEW.PGR. SCHR. INTEFM	M	3	0	0	0	0	0	0	0	0	0	0	0	0	0	0	0	1	1	1	0	3		
14302071	VERBR. GEW.PGR. SCHR. INTEFG	G	3	0	0	0	0	0	0	0	0	0	0	0	0	0	0	0	1	1	1	0	3		
14302072	VERBR. TIERPGR. SCHR. INTERM	M	2	0	0	0	0	0	0	0	0	0	0	0	0	0	0	0	0	2	0	0	2		
14302072	VERBR. TIERPGR. SCHR. INTERG	G	2	0	0	0	0	0	0	0	0	0	0	0	0	0	0	0	0	2	0	0	2		
14303001	VERBR.PGR.DARBIETUNG MED M	M	15	0	0	1	0	1	2	0	0	0	1	3	1	1	2	2	3	4	1	0	12		
14303001	VERBR.PGR.DARBIETUNG MED W	W	1	0	0	0	0	1	1	0	0	0	0	1	0	0	0	0	0	0	0	0	0		
14303001	VERBR.PGR.DARBIETUNG MED G	G	16	0	0	1	0	2	3	0	0	0	1	4	1	1	2	2	3	4	1	0	12		
1431**	-Verbr.porn.Schr.Pers.u.18	M	77	0	0	0	3	10	13	11	8	19	4	36	2	4	6	8	6	11	7	3	41		
1431**	-Verbr.porn.Schr.Pers.u.18	W	9	0	0	0	2	0	2	1	0	1	0	3	0	0	0	0	4	2	0	0	6		
1431**	-Verbr.porn.Schr.Pers.u.18	G	86	0	0	0	5	10	15	12	8	20	4	39	2	4	6	8	10	13	7	3	47		
14310000	VERBR. PORNOGR. SCHRIFTENM	M	63	0	0	0	2	10	12	9	6	15	4	31	2	3	5	5	4	9	6	3	32		
14310000	VERBR. PORNOGR. SCHRIFTENW	W	8	0	0	0	2	0	2	1	0	1	0	3	0	0	0	0	3	2	0	0	5		
14310000	VERBR. PORNOGR. SCHRIFTENG	G	71	0	0	0	4	10	14	10	6	16	4	34	2	3	5	5	7	11	6	3	37		

Schlüsselzahl der Tat	Straftaten	SEXS	Tatverdächtige gesamt	Kinder							Jugendliche			Heranwachsende 18 bis unter 21	gesamt Spalten 10,13,14	Erwachsene ab 21 Jahre									
				6 bis unter 12				gesamt Spalten 5 - 9	14 bis unter 16		gesamt Spalten 11 + 12	21 bis unter 23	23 bis unter 25			gesamt Spalten 16,17	25 bis unter 30		40 bis unter 50		60 und älter	gesamt Spalten 18 - 23			
				6	8	10	12		14	16							18	25	30	40			50	60	
1	2	3	4	5	6	7	8	9	10	11	12	13	14	15	16	17	18	19	20	21	22	23	24		
14310070	... - INTERNET	M	14	0	0	0	1	0	1	2	2	4	0	5	0	1	1	3	2	2	1	0	9		
14310070	... - INTERNET	W	1	0	0	0	0	0	0	0	0	0	0	0	0	0	0	1	0	0	0	0	1		
14310070	... - INTERNET	G	15	0	0	0	1	0	1	2	2	4	0	5	0	1	1	3	3	2	1	0	10		
1432**	-Verbr. kindpgr. Gew./B.	M	1	0	0	0	0	0	0	0	0	0	0	0	0	0	0	0	1	0	0	0	1		
1432**	-Verbr. kindpgr. Gew./B.	G	1	0	0	0	0	0	0	0	0	0	0	0	0	0	0	0	1	0	0	0	1		
14320000	VERBR.KINDPGR.SCHRIFTEN B.M	M	1	0	0	0	0	0	0	0	0	0	0	0	0	0	0	0	1	0	0	0	1		
14320000	VERBR.KINDPGR.SCHRIFTEN B.G	G	1	0	0	0	0	0	0	0	0	0	0	0	0	0	0	0	1	0	0	0	1		
1433**	-Besitz/Versch.v.Kinderpo.	M	344	0	0	0	0	1	1	7	5	12	25	38	18	7	25	42	66	94	49	30	306		
1433**	-Besitz/Versch.v.Kinderpo.	W	13	0	0	0	0	0	0	1	1	2	2	4	0	1	1	0	2	6	0	0	9		
1433**	-Besitz/Versch.v.Kinderpo.	G	357	0	0	0	0	1	1	8	6	14	27	42	18	8	26	42	68	100	49	30	315		
14330000	VERBR.KINDPGR.SCHRIFTEN B.M	M	189	0	0	0	0	1	1	4	5	9	9	19	12	6	18	21	35	50	26	20	170		
14330000	VERBR.KINDPGR.SCHRIFTEN B.W	W	9	0	0	0	0	0	0	1	0	1	2	3	0	1	1	0	1	4	0	0	6		
14330000	VERBR.KINDPGR.SCHRIFTEN B.G	G	198	0	0	0	0	1	1	5	5	10	11	22	12	7	19	21	36	54	26	20	176		
14330070	... - INTERNET	M	163	0	0	0	0	0	0	3	0	3	17	20	6	1	7	21	34	44	24	13	143		
14330070	... - INTERNET	W	4	0	0	0	0	0	0	0	1	1	0	1	0	0	0	1	2	0	0	0	3		
14330070	... - INTERNET	G	167	0	0	0	0	0	0	3	1	4	17	21	6	1	7	21	35	46	24	13	146		
1434**	-Verbreit.v.Kinderporno.	M	145	0	0	0	1	1	2	2	6	8	4	14	7	7	14	18	40	30	18	11	131		
1434**	-Verbreit.v.Kinderporno.	W	7	0	0	0	0	3	3	0	0	0	0	3	0	0	0	0	2	2	0	0	4		
1434**	-Verbreit.v.Kinderporno.	G	152	0	0	0	1	4	5	2	6	8	4	17	7	7	14	18	40	32	20	11	135		
14340000	VERBR.KINDPGR.SCHRIFTEN V.M	M	75	0	0	0	1	1	2	2	4	6	2	10	4	3	7	6	21	16	11	4	65		
14340000	VERBR.KINDPGR.SCHRIFTEN V.W	W	4	0	0	0	0	1	1	0	0	0	0	1	0	0	0	0	2	1	0	0	3		
14340000	VERBR.KINDPGR.SCHRIFTEN V.G	G	79	0	0	0	1	2	3	2	4	6	2	11	4	3	7	6	21	18	12	4	68		
14340070	... - INTERNET	M	71	0	0	0	0	0	0	0	2	2	2	4	4	4	8	12	19	14	7	7	67		
14340070	... - INTERNET	W	3	0	0	0	0	2	2	0	0	0	0	2	0	0	0	0	0	1	0	0	1		
14340070	... - INTERNET	G	74	0	0	0	0	2	2	0	2	2	2	6	4	4	8	12	19	14	8	7	68		
1436**	-Besitz/Versch.v.Jugendpo.	M	58	0	0	1	1	2	4	1	3	4	7	15	3	4	7	4	13	11	5	3	43		
1436**	-Besitz/Versch.v.Jugendpo.	W	6	0	0	0	0	0	0	3	2	5	0	5	0	0	0	0	1	0	0	0	1		
1436**	-Besitz/Versch.v.Jugendpo.	G	64	0	0	1	1	2	4	4	5	9	7	20	3	4	7	4	13	12	5	3	44		
14360000	VERBR.JGDPGR.SCHRIFTEN BEM	M	47	0	0	1	1	2	4	1	3	4	6	14	3	1	4	2	11	10	5	1	33		
14360000	VERBR.JGDPGR.SCHRIFTEN BEW	W	6	0	0	0	0	0	0	3	2	5	0	5	0	0	0	0	1	0	0	0	1		
14360000	VERBR.JGDPGR.SCHRIFTEN BEG	G	53	0	0	1	1	2	4	4	5	9	6	19	3	1	4	2	11	11	5	1	34		
14360070	... - INTERNET	M	11	0	0	0	0	0	0	0	0	0	1	1	0	3	3	2	2	1	0	2	10		
14360070	... - INTERNET	G	11	0	0	0	0	0	0	0	0	0	1	1	0	3	3	2	2	1	0	2	10		
1437**	-Verbreit.v.Jugendporno.	M	20	0	0	0	0	0	0	5	1	6	4	10	0	2	2	1	0	3	2	2	10		
1437**	-Verbreit.v.Jugendporno.	W	6	0	0	0	0	1	1	4	1	5	0	6	0	0	0	0	0	0	0	0	0		
1437**	-Verbreit.v.Jugendporno.	G	26	0	0	0	0	1	1	9	2	11	4	16	0	2	2	1	0	3	2	2	10		
14370000	VERBR.JGDPGR.SCHRIFTEN VEM	M	15	0	0	0	0	0	0	5	1	6	3	9	0	2	2	0	0	2	0	2	6		
14370000	VERBR.JGDPGR.SCHRIFTEN VEW	W	6	0	0	0	0	1	1	4	1	5	0	6	0	0	0	0	0	0	0	0	0		

Schlüsselzahl der Tat	Straftaten	SEXS	Tatverdächtige gesamt	Kinder						Jugendliche			Heranwachsende 18 bis unter 21	gesamt Spalten 10,13,14	Erwachsene ab 21 Jahre											
				6 bis 8		8 bis 10		10 bis 12		gesamt Spalten 5-9	14 bis 16				gesamt Spalten 11+12	21 bis 23		23 bis 25		gesamt Spalten 16,17	25 bis 30		30 bis 40		60 und älter	gesamt Spalten 18-23
				6	8	10	12	14	5-9	16	18	11+12			21	23	23	25	16,17	30	40	50	60	älter	18-23	
1	2	3	4	5	6	7	8	9	10	11	12	13	14	15	16	17	18	19	20	21	22	23	24			
14370000	VERBR.JGDPGR.SCHRIFTEN VEG		21	0	0	0	0	1	1	9	2	11	3	15	0	2	2	0	0	2	0	2	6			
14370070	... - INTERNET	M	5	0	0	0	0	0	0	0	0	0	1	1	0	0	0	1	0	1	2	0	4			
14370070	... - INTERNET	G	5	0	0	0	0	0	0	0	0	0	1	1	0	0	0	1	0	1	2	0	4			
2000**	Rohheit/persönl. Freiheit	M	51257	6	42	137	413	1000	1598	2281	3780	6061	6446	14105	3527	2878	6405	5907	9127	8690	4312	2711	37152			
2000**	Rohheit/persönl. Freiheit	W	10177	1	5	8	54	337	405	813	717	1530	900	2835	487	456	943	1008	1923	1835	956	677	7342			
2000**	Rohheit/persönl. Freiheit	G	61434	7	47	145	467	1337	2003	3094	4497	7591	7346	16940	4014	3334	7348	6915	11050	10525	5268	3388	44494			
2100**	- Raub/räub.Erpress./räub.Ang	M	2426	0	0	3	16	92	111	262	452	714	478	1303	201	134	335	270	263	167	55	33	1123			
2100**	- Raub/räub.Erpress./räub.Ang	W	213	0	0	0	1	7	8	21	23	44	30	82	17	11	28	23	38	15	17	10	131			
2100**	- Raub/räub.Erpress./räub.Ang	G	2639	0	0	3	17	99	119	283	475	758	508	1385	218	145	363	293	301	182	72	43	1254			
2100##	- Raub/räub.Erpress./räub.Ang	M	1008	0	0	2	5	27	34	94	143	237	145	416	75	60	135	130	156	108	36	27	592			
2100##	- Raub/räub.Erpress./räub.Ang	W	113	0	0	0	0	4	4	11	8	19	8	31	9	2	11	17	25	13	9	7	82			
2100##	- Raub/räub.Erpress./räub.Ang	G	1121	0	0	2	5	31	38	105	151	256	153	447	84	62	146	147	181	121	45	34	674			
21001000	RAUB	M	155	0	0	0	0	4	4	25	34	59	27	90	11	5	16	9	16	19	3	2	65			
21001000	RAUB	W	17	0	0	0	0	0	0	5	1	6	0	6	2	1	3	2	2	2	2	0	11			
21001000	RAUB	G	172	0	0	0	0	4	4	30	35	65	27	96	13	6	19	11	18	21	5	2	76			
21002000	SCHWERER RAUB	M	93	0	0	0	0	0	0	5	8	13	27	40	13	11	24	14	5	8	1	1	53			
21002000	SCHWERER RAUB	W	5	0	0	0	0	0	0	0	0	0	1	1	1	0	1	2	0	0	1	0	4			
21002000	SCHWERER RAUB	G	98	0	0	0	0	0	0	5	8	13	28	41	14	11	25	16	5	8	2	1	57			
21004000	RÄUBERISCHER DIEBSTAHL	M	461	0	0	0	1	10	11	31	53	84	38	133	28	32	60	81	89	59	19	20	328			
21004000	RÄUBERISCHER DIEBSTAHL	W	76	0	0	0	0	0	0	4	6	10	5	15	6	1	7	11	22	11	4	6	61			
21004000	RÄUBERISCHER DIEBSTAHL	G	537	0	0	0	1	10	11	35	59	94	43	148	34	33	67	92	111	70	23	26	389			
21005000	RÄUBERISCHE ERPRESSUNG	M	320	0	0	2	4	14	20	37	52	89	60	169	24	12	36	27	48	23	13	4	151			
21005000	RÄUBERISCHE ERPRESSUNG	W	15	0	0	0	0	4	4	2	1	3	2	9	0	0	2	1	0	2	1	1	6			
21005000	RÄUBERISCHE ERPRESSUNG	G	335	0	0	2	4	18	24	39	53	92	62	178	24	12	36	29	49	23	15	5	157			
2110**	- auf Geldinstitute u.Postst	M	39	0	0	0	0	0	0	0	0	0	1	1	3	2	5	6	11	6	8	2	38			
2110**	- auf Geldinstitute u.Postst	W	4	0	0	0	0	0	0	0	0	0	0	0	0	0	0	0	2	1	0	1	4			
2110**	- auf Geldinstitute u.Postst	G	43	0	0	0	0	0	0	0	0	0	1	1	3	2	5	6	13	7	8	3	42			
2111**	-auf Geldinstitute	M	36	0	0	0	0	0	0	0	0	0	0	0	3	2	5	6	10	6	8	1	36			
2111**	-auf Geldinstitute	W	1	0	0	0	0	0	0	0	0	0	0	0	0	0	0	0	1	0	0	0	1			
2111**	-auf Geldinstitute	G	37	0	0	0	0	0	0	0	0	0	0	0	3	2	5	6	11	6	8	1	37			
21111000	RAUB AUF GELDINSTITUT	M	2	0	0	0	0	0	0	0	0	0	0	0	0	0	0	1	1	0	0	0	2			
21111000	RAUB AUF GELDINSTITUT	G	2	0	0	0	0	0	0	0	0	0	0	0	0	0	0	1	1	0	0	0	2			
21112000	SCHW. RAUB GELDINSTITUT	M	12	0	0	0	0	0	0	0	0	0	0	0	1	1	2	2	6	2	0	0	12			
21112000	SCHW. RAUB GELDINSTITUT	W	1	0	0	0	0	0	0	0	0	0	0	0	0	0	0	0	1	0	0	0	1			
21112000	SCHW. RAUB GELDINSTITUT	G	13	0	0	0	0	0	0	0	0	0	0	0	1	1	2	2	7	2	0	0	13			
21115000	RÄUB. ERPRESSUNG GELDINST	M	24	0	0	0	0	0	0	0	0	0	0	0	2	1	3	3	5	4	8	1	24			
21115000	RÄUB. ERPRESSUNG GELDINST	G	24	0	0	0	0	0	0	0	0	0	0	0	2	1	3	3	5	4	8	1	24			
2113**	-auf Postagenturen	M	3	0	0	0	0	0	0	0	0	0	1	1	0	0	0	0	1	0	0	1	2			

Schlüsselzahl der Tat	Straftaten	SEXS	Tatverdächtige gesamt	Kinder							Jugendliche			Heranwachsende 18 bis unter 21	gesamt Spalten 10,13,14	Erwachsene ab 21 Jahre										
				6 bis 8		8 bis 10		10 bis 12		gesamt Spalten 5 - 9	14 bis 16		gesamt Spalten 11 + 12			21 bis 23		gesamt Spalten 16,17	25 bis 30		30 bis 40		40 bis 50		60 und älter	gesamt Spalten 18 - 23
				6	8	10	12	14	16		18	21				23	25		30	40	50	60				
1	2	3	4	5	6	7	8	9	10	11	12	13	14	15	16	17	18	19	20	21	22	23	24			
2113**	-auf Postagenturen	W	3	0	0	0	0	0	0	0	0	0	0	0	0	0	0	0	1	1	0	1	3			
2113**	-auf Postagenturen	G	6	0	0	0	0	0	0	0	0	0	0	1	1	0	0	0	2	1	0	2	5			
21132000	SCHW. RAUB AUF POSTAGENTIM		1	0	0	0	0	0	0	0	0	0	0	1	1	0	0	0	0	0	0	0	0			
21132000	SCHW. RAUB AUF POSTAGENTIG		1	0	0	0	0	0	0	0	0	0	0	1	1	0	0	0	0	0	0	0	0			
21135000	RÄUB. ERPRESSUNG POSTAGEM		2	0	0	0	0	0	0	0	0	0	0	0	0	0	0	0	1	0	0	1	2			
21135000	RÄUB. ERPRESSUNG POSTAGEW		3	0	0	0	0	0	0	0	0	0	0	0	0	0	0	0	1	1	0	1	3			
21135000	RÄUB. ERPRESSUNG POSTAGEG		5	0	0	0	0	0	0	0	0	0	0	0	0	0	0	0	2	1	0	2	5			
2120**	- auf sonst.Zahlst/Geschäft	M	215	0	0	0	0	2	2	7	30	37	66	105	22	14	36	38	27	8	0	1	110			
2120**	- auf sonst.Zahlst/Geschäft	W	17	0	0	0	0	0	0	0	2	2	5	7	3	3	6	1	3	0	0	0	10			
2120**	- auf sonst.Zahlst/Geschäft	G	232	0	0	0	0	2	2	7	32	39	71	112	25	17	42	39	30	8	0	1	120			
2120##	- auf sonst.Zahlst/Geschäft	M	109	0	0	0	0	2	2	2	17	19	33	54	11	9	20	17	12	5	0	1	55			
2120##	- auf sonst.Zahlst/Geschäft	W	4	0	0	0	0	0	0	0	0	0	1	1	1	0	1	1	1	0	0	0	3			
2120##	- auf sonst.Zahlst/Geschäft	G	113	0	0	0	0	2	2	2	17	19	34	55	12	9	21	18	13	5	0	1	58			
21201000	RAUB AUF ZAHLSTELLE, GESCHM		19	0	0	0	0	0	0	0	7	7	6	13	1	0	1	2	2	1	0	0	6			
21201000	RAUB AUF ZAHLSTELLE, GESCHW		1	0	0	0	0	0	0	0	0	0	0	0	0	0	1	0	0	0	0	0	1			
21201000	RAUB AUF ZAHLSTELLE, GESCHG		20	0	0	0	0	0	0	0	7	7	6	13	1	0	1	3	2	1	0	0	7			
21202000	SCHW. RAUB ZAHLST./GESCHÄM		61	0	0	0	0	0	0	1	6	7	16	23	10	8	18	12	6	1	0	1	38			
21202000	SCHW. RAUB ZAHLST./GESCHÄW		3	0	0	0	0	0	0	0	0	0	1	1	1	0	1	0	1	0	0	0	2			
21202000	SCHW. RAUB ZAHLST./GESCHÄG		64	0	0	0	0	0	0	1	6	7	17	24	11	8	19	12	7	1	0	1	40			
21205000	RÄUB. ERPRESSUNG ZAHLST./GM		36	0	0	0	0	2	2	1	5	6	14	22	1	1	2	5	4	3	0	0	14			
21205000	RÄUB. ERPRESSUNG ZAHLST./GG		36	0	0	0	0	2	2	1	5	6	14	22	1	1	2	5	4	3	0	0	14			
2121**	-auf Spielhallen	M	63	0	0	0	0	0	0	0	7	7	19	26	7	5	12	12	11	2	0	0	37			
2121**	-auf Spielhallen	W	10	0	0	0	0	0	0	0	1	1	3	4	2	2	4	0	2	0	0	0	6			
2121**	-auf Spielhallen	G	73	0	0	0	0	0	0	0	8	8	22	30	9	7	16	12	13	2	0	0	43			
21211000	RAUB AUF SPIELHALLE/-KASINCM		10	0	0	0	0	0	0	0	1	1	2	3	0	1	1	3	3	0	0	0	7			
21211000	RAUB AUF SPIELHALLE/-KASINCW		3	0	0	0	0	0	0	0	1	1	1	2	0	1	1	0	0	0	0	0	1			
21211000	RAUB AUF SPIELHALLE/-KASINCG		13	0	0	0	0	0	0	0	2	2	3	5	0	2	2	3	3	0	0	0	8			
21212000	SCHW. RAUB SPIELHALLE/-KAS M		45	0	0	0	0	0	0	0	6	6	16	22	6	4	10	7	5	1	0	0	23			
21212000	SCHW. RAUB SPIELHALLE/-KAS W		7	0	0	0	0	0	0	0	0	0	2	2	2	1	3	0	2	0	0	0	5			
21212000	SCHW. RAUB SPIELHALLE/-KAS G		52	0	0	0	0	0	0	0	6	6	18	24	8	5	13	7	7	1	0	0	28			
21215000	RÄUB. ERPR. SPIELHALLE/-KAS M		13	0	0	0	0	0	0	0	0	0	2	2	1	1	2	4	4	1	0	0	11			
21215000	RÄUB. ERPR. SPIELHALLE/-KAS G		13	0	0	0	0	0	0	0	0	0	2	2	1	1	2	4	4	1	0	0	11			
2122**	-auf Tankstellen	M	63	0	0	0	0	0	0	5	10	15	25	40	7	1	8	9	5	1	0	0	23			
2122**	-auf Tankstellen	W	4	0	0	0	0	0	0	0	1	1	2	3	0	1	1	0	0	0	0	0	1			
2122**	-auf Tankstellen	G	67	0	0	0	0	0	0	5	11	16	27	43	7	2	9	9	5	1	0	0	24			
21221000	RAUB AUF TANKSTELLE	M	5	0	0	0	0	0	0	0	0	0	2	2	1	0	1	1	1	0	0	0	3			
21221000	RAUB AUF TANKSTELLE	W	1	0	0	0	0	0	0	0	0	0	1	1	0	0	0	0	0	0	0	0	0			
21221000	RAUB AUF TANKSTELLE	G	6	0	0	0	0	0	0	0	0	0	3	3	1	0	1	1	0	0	0	0	3			

Schlüsselzahl der Tat	Straftaten	SEXS	Tatverdächtige gesamt	Kinder							Jugendliche			Heranwachsende 18 bis 21	Erwachsene ab 21 Jahre														
				6 bis 8		8 bis 10		10 bis 12		12 bis 14	gesamt Spalten 5 - 9	14 bis 16			gesamt Spalten 11 + 12	gesamt Spalten 10,13,14	21 bis 23		23 bis 25		gesamt Spalten 16,17	25 bis 30		30 bis 40		40 bis 50		60 und älter	gesamt Spalten 18 - 23
				5	6	7	8	9	10	11	12	13	14		15	16	17	18	19	20	21	22	23	24					
21222000	SCHW. RAUB AUF TANKSTELLE M		36	0	0	0	0	0	0	4	7	11	12	23	4	1	5	4	3	1	0	0	13						
21222000	SCHW. RAUB AUF TANKSTELLE W		2	0	0	0	0	0	0	0	1	1	0	1	0	1	1	0	0	0	0	0	1						
21222000	SCHW. RAUB AUF TANKSTELLE G		38	0	0	0	0	0	0	4	8	12	12	24	4	2	6	4	3	1	0	0	14						
21225000	RÄUB. ERPRESSUNG TANKSTE M		30	0	0	0	0	0	0	1	4	5	14	19	4	0	4	6	1	0	0	0	11						
21225000	RÄUB. ERPRESSUNG TANKSTE W		1	0	0	0	0	0	0	0	0	0	1	1	0	0	0	0	0	0	0	0	0						
21225000	RÄUB. ERPRESSUNG TANKSTE G		31	0	0	0	0	0	0	1	4	5	15	20	4	0	4	6	1	0	0	0	11						
2130**	- auf Geld- u. Werttransporte M		6	0	0	0	0	0	0	0	0	0	1	1	1	1	2	3	0	0	0	0	5						
2130**	- auf Geld- u. Werttransporte G		6	0	0	0	0	0	0	0	0	0	1	1	1	1	2	3	0	0	0	0	5						
2131**	- auf Geld- u. Kassenboten M		6	0	0	0	0	0	0	0	0	0	1	1	1	1	2	3	0	0	0	0	5						
2131**	- auf Geld- u. Kassenboten G		6	0	0	0	0	0	0	0	0	0	1	1	1	1	2	3	0	0	0	0	5						
21311000	RAUB AUF GELD- UND KASSENIM		1	0	0	0	0	0	0	0	0	0	0	0	1	0	1	0	0	0	0	0	1						
21311000	RAUB AUF GELD- UND KASSENIG		1	0	0	0	0	0	0	0	0	0	0	0	1	0	1	0	0	0	0	0	1						
21312000	SCHW. RAUB GELD-/KASSENBCM		5	0	0	0	0	0	0	0	0	0	1	1	0	1	1	3	0	0	0	0	4						
21312000	SCHW. RAUB GELD-/KASSENBCG		5	0	0	0	0	0	0	0	0	0	1	1	0	1	1	3	0	0	0	0	4						
2140**	- auf Kraftfahrer §316a M		25	0	0	0	0	0	0	1	9	10	7	17	2	1	3	1	1	3	0	0	8						
2140**	- auf Kraftfahrer §316a W		1	0	0	0	0	0	0	0	0	0	1	1	0	0	0	0	0	0	0	0	0						
2140**	- auf Kraftfahrer §316a G		26	0	0	0	0	0	0	1	9	10	8	18	2	1	3	1	1	3	0	0	8						
2140##	- auf Kraftfahrer §316a M		2	0	0	0	0	0	0	0	0	0	0	0	0	0	0	0	0	2	0	0	2						
2140##	- auf Kraftfahrer §316a G		2	0	0	0	0	0	0	0	0	0	0	0	0	0	0	0	0	2	0	0	2						
21407900	RÄUB. ANGRIFF KRAFT-/MITFAH M		2	0	0	0	0	0	0	0	0	0	0	0	0	0	0	0	0	2	0	0	2						
21407900	RÄUB. ANGRIFF KRAFT-/MITFAH G		2	0	0	0	0	0	0	0	0	0	0	0	0	0	0	0	0	2	0	0	2						
2141**	-Beraubung v. Taxifahrern M		23	0	0	0	0	0	0	1	9	10	7	17	2	1	3	1	1	1	0	0	6						
2141**	-Beraubung v. Taxifahrern W		1	0	0	0	0	0	0	0	0	0	1	1	0	0	0	0	0	0	0	0	0						
2141**	-Beraubung v. Taxifahrern G		24	0	0	0	0	0	0	1	9	10	8	18	2	1	3	1	1	1	0	0	6						
21410000	RÄUB. ANGRIFF AUF TAXIFAHR M		23	0	0	0	0	0	0	1	9	10	7	17	2	1	3	1	1	1	0	0	6						
21410000	RÄUB. ANGRIFF AUF TAXIFAHR W		1	0	0	0	0	0	0	0	0	0	1	1	0	0	0	0	0	0	0	0	0						
21410000	RÄUB. ANGRIFF AUF TAXIFAHR G		24	0	0	0	0	0	0	1	9	10	8	18	2	1	3	1	1	1	0	0	6						
2150**	- Zechenschlussraub M		5	0	0	0	0	0	0	0	3	3	1	4	1	0	1	0	0	0	0	0	1						
2150**	- Zechenschlussraub G		5	0	0	0	0	0	0	0	3	3	1	4	1	0	1	0	0	0	0	0	1						
21501000	RAUB - ZECHANSCHLUSSRAUB M		5	0	0	0	0	0	0	0	3	3	1	4	1	0	1	0	0	0	0	0	1						
21501000	RAUB - ZECHANSCHLUSSRAUB G		5	0	0	0	0	0	0	0	3	3	1	4	1	0	1	0	0	0	0	0	1						
2160**	- Handtaschenraub M		135	0	0	0	1	3	4	26	38	64	25	93	10	10	20	8	8	5	1	0	42						
2160**	- Handtaschenraub W		3	0	0	0	0	0	0	0	1	1	0	1	0	1	1	0	0	1	0	0	2						
2160**	- Handtaschenraub G		138	0	0	0	1	3	4	26	39	65	25	94	10	11	21	8	8	5	2	0	44						
21601000	RAUB - HANDTASCHENRAUB M		121	0	0	0	1	4	5	22	31	53	24	82	8	10	18	7	8	5	1	0	39						
21601000	RAUB - HANDTASCHENRAUB W		3	0	0	0	0	0	0	0	1	1	0	1	0	1	1	0	0	1	0	0	2						
21601000	RAUB - HANDTASCHENRAUB G		124	0	0	0	1	4	5	22	32	54	24	83	8	11	19	7	8	5	2	0	41						
21602000	SCHW. HANDTASCHENRAUB M		16	0	0	0	0	0	0	5	7	12	1	13	2	0	2	1	0	0	0	0	3						

Schlüsselzahl der Tat	Straftaten	SEXS	Tatverdächtige gesamt	Kinder							Jugendliche			Heranwachsende 18 bis 21	gesamt Spalten 10,13,14	Erwachsene ab 21 Jahre									
				6 bis 8		8 bis 10		10 bis 12		gesamt Spalten 5 - 9	14 bis 16		gesamt Spalten 11 + 12			21 bis 23		gesamt Spalten 16,17	25 bis 30		40 bis 50		60 und älter	gesamt Spalten 18 - 23	
				6	8	10	12	14	16		18	23				25	30		40	50	60				
1	2	3	4	5	6	7	8	9	10	11	12	13	14	15	16	17	18	19	20	21	22	23	24		
21602000	SCHW. HANDTASCHENRAUB	G	16	0	0	0	0	0	0	5	7	12	1	13	2	0	2	1	0	0	0	0	3		
21605000	RÄUB. ERPRESSUNG HANDTASCH	M	2	0	0	0	0	0	0	0	2	2	0	2	0	0	0	0	0	0	0	0	0		
21605000	RÄUB. ERPRESSUNG HANDTASCH	G	2	0	0	0	0	0	0	0	2	2	0	2	0	0	0	0	0	0	0	0	0		
2170**	- sonst.Raubüberf. Straße pp	M	938	0	0	1	10	63	74	151	244	395	229	698	75	32	107	65	43	20	2	3	240		
2170**	- sonst.Raubüberf. Straße pp	W	62	0	0	0	1	3	4	10	12	22	17	43	2	3	5	4	7	0	1	2	19		
2170**	- sonst.Raubüberf. Straße pp	G	1000	0	0	1	11	66	78	161	256	417	246	741	77	35	112	69	50	20	3	5	259		
21701000	SONST. RAUB AUF STR/WEG/PL	M	500	0	0	1	4	18	23	48	151	199	131	353	43	22	65	41	28	11	1	1	147		
21701000	SONST. RAUB AUF STR/WEG/PL	W	36	0	0	0	0	3	3	5	4	9	14	26	1	1	2	2	4	0	1	1	10		
21701000	SONST. RAUB AUF STR/WEG/PL	G	536	0	0	1	4	21	26	53	155	208	145	379	44	23	67	43	32	11	2	2	157		
21702000	SONST. SCHW. RAUB STR/WEG	M	104	0	0	0	0	4	4	18	26	44	28	76	11	3	14	8	4	2	0	0	28		
21702000	SONST. SCHW. RAUB STR/WEG	W	3	0	0	0	0	0	0	2	0	2	0	2	0	0	0	1	0	0	0	0	1		
21702000	SONST. SCHW. RAUB STR/WEG	G	107	0	0	0	0	4	4	20	26	46	28	78	11	3	14	9	4	2	0	0	29		
21705000	SONST. RÄUB.E. AUF STR/WEG	M	385	0	0	0	6	42	48	93	91	184	83	315	24	7	31	18	11	7	1	2	70		
21705000	SONST. RÄUB.E. AUF STR/WEG	W	23	0	0	0	1	0	1	3	8	11	3	15	1	2	3	1	3	0	0	1	8		
21705000	SONST. RÄUB.E. AUF STR/WEG	G	408	0	0	0	7	42	49	96	99	195	86	330	25	9	34	19	14	7	1	3	78		
2180**	- Raub zur Erlangung v BtM	M	15	0	0	0	0	0	0	3	5	8	2	10	0	0	0	4	1	0	0	0	5		
2180**	- Raub zur Erlangung v BtM	G	15	0	0	0	0	0	0	3	5	8	2	10	0	0	0	4	1	0	0	0	5		
21801000	RAUB ZUR ERLANGUNG VON B'M	M	6	0	0	0	0	0	0	3	1	4	1	5	0	0	0	0	1	0	0	0	1		
21801000	RAUB ZUR ERLANGUNG VON B'G	G	6	0	0	0	0	0	0	3	1	4	1	5	0	0	0	0	1	0	0	0	1		
21802000	SCHW. RAUB ZUR ERL. VON BTM	M	6	0	0	0	0	0	0	0	4	4	0	4	0	0	0	2	0	0	0	0	2		
21802000	SCHW. RAUB ZUR ERL. VON BTG	G	6	0	0	0	0	0	0	0	4	4	0	4	0	0	0	2	0	0	0	0	2		
21805000	RÄUB. ERPR. ERLANGUNG BTMM	M	3	0	0	0	0	0	0	0	0	0	1	1	0	0	0	2	0	0	0	0	2		
21805000	RÄUB. ERPR. ERLANGUNG BTMG	G	3	0	0	0	0	0	0	0	0	0	1	1	0	0	0	2	0	0	0	0	2		
2190**	- Raubüberfälle in Wohnungen	M	163	0	0	0	0	0	0	6	12	18	33	51	16	18	34	28	23	19	8	0	112		
2190**	- Raubüberfälle in Wohnungen	W	15	0	0	0	0	0	0	0	0	0	0	0	4	2	6	1	1	1	6	0	15		
2190**	- Raubüberfälle in Wohnungen	G	178	0	0	0	0	0	0	6	12	18	33	51	20	20	40	29	24	20	14	0	127		
21901000	RAUB IN WOHNUNG	M	51	0	0	0	0	0	0	4	2	6	8	14	7	6	13	9	7	6	2	0	37		
21901000	RAUB IN WOHNUNG	W	7	0	0	0	0	0	0	0	0	0	0	0	1	1	2	1	0	1	3	0	7		
21901000	RAUB IN WOHNUNG	G	58	0	0	0	0	0	0	4	2	6	8	14	8	7	15	10	7	7	5	0	44		
21902000	SCHWERER RAUB IN WOHNUNG	M	44	0	0	0	0	0	0	2	8	10	15	25	4	5	9	7	1	1	1	0	19		
21902000	SCHWERER RAUB IN WOHNUNG	W	2	0	0	0	0	0	0	0	0	0	0	0	0	1	1	0	0	0	1	0	2		
21902000	SCHWERER RAUB IN WOHNUNG	G	46	0	0	0	0	0	0	2	8	10	15	25	4	6	10	7	1	1	2	0	21		
21905000	RÄUBER. ERPRESSUNG IN WOHNUNG	M	68	0	0	0	0	0	0	0	2	2	10	12	5	7	12	12	15	12	5	0	56		
21905000	RÄUBER. ERPRESSUNG IN WOHNUNG	W	6	0	0	0	0	0	0	0	0	0	0	0	3	0	3	0	1	0	2	0	6		
21905000	RÄUBER. ERPRESSUNG IN WOHNUNG	G	74	0	0	0	0	0	0	0	2	2	10	12	8	7	15	12	16	12	7	0	62		
2200**	- Körperverletzung	M	40231	6	42	125	369	849	1391	1945	3242	5187	5518	12096	2977	2390	5367	4745	6957	6247	2969	1850	28135		
2200**	- Körperverletzung	W	8221	1	5	7	45	308	366	721	614	1335	745	2446	395	381	776	808	1561	1412	707	511	5775		
2200**	- Körperverletzung	G	48452	7	47	132	414	1157	1757	2666	3856	6522	6263	14542	3372	2771	6143	5553	8518	7659	3676	2361	33910		

Schlüsselzahl der Tat	Straftaten	SEX	Tatverdächtige gesamt	Kinder						Jugendliche			Heranwachsende 18 bis 21	Erwachsene ab 21 Jahre														
				6 bis 8		8 bis 10		10 bis 12	12 bis 14	gesamt 5 - 9	14 bis 16			gesamt 11 + 12	gesamt 10,13,14	21 bis 23		23 bis 25		gesamt 16,17	25 bis 30		30 bis 40		40 bis 50	50 bis 60	60 und älter	gesamt 18 - 23
				6	8	10	12	14	16	18	11 + 12	21		23		23	25	30	40		50	60	23	24				
1	2	3	4	5	6	7	8	9	10	11	12	13	14	15	16	17	18	19	20	21	22	23	24					
2210**	- KV mit Todesfolge	M	10	0	0	0	0	0	0	0	0	0	0	1	1	0	0	0	3	3	0	1	2	9				
2210**	- KV mit Todesfolge	W	1	0	0	0	0	0	0	0	0	0	0	0	0	1	0	1	0	0	0	0	1	1				
2210**	- KV mit Todesfolge	G	11	0	0	0	0	0	0	0	0	0	0	1	1	1	0	1	3	3	0	1	2	10				
22101000	KÖRPERVERLETZUNG M. TODEM	M	10	0	0	0	0	0	0	0	0	0	0	1	1	0	0	0	3	3	0	1	2	9				
22101000	KÖRPERVERLETZUNG M. TODEW	W	1	0	0	0	0	0	0	0	0	0	0	0	0	1	0	1	0	0	0	0	0	1				
22101000	KÖRPERVERLETZUNG M. TODEG	G	11	0	0	0	0	0	0	0	0	0	0	1	1	1	0	1	3	3	0	1	2	10				
2220**	- gefährliche/schwere KV	M	14404	1	14	53	152	381	601	976	1753	2729	2753	6083	1293	985	2278	1727	1941	1351	620	404	8321					
2220**	- gefährliche/schwere KV	W	2220	0	2	3	16	126	147	314	237	551	245	943	110	101	211	207	335	296	138	90	1277					
2220**	- gefährliche/schwere KV	G	16624	1	16	56	168	507	748	1290	1990	3280	2998	7026	1403	1086	2489	1934	2276	1647	758	494	9598					
2220##	- gefährliche/schwere KV	M	7898	0	9	38	81	172	300	434	682	1116	1231	2647	666	510	1176	1057	1323	941	456	298	5251					
2220##	- gefährliche/schwere KV	W	1374	0	0	2	6	35	43	120	109	229	122	394	67	64	131	145	273	240	115	76	980					
2220##	- gefährliche/schwere KV	G	9272	0	9	40	87	207	343	554	791	1345	1353	3041	733	574	1307	1202	1596	1181	571	374	6231					
22201000	GEF. KÖRPERVERL. SONST. ÖRM	M	4	0	0	0	0	0	0	0	0	0	0	1	1	0	0	0	2	0	1	0	0	3				
22201*	- gefährliche KV	M	7861	0	9	38	81	172	300	434	682	1116	1223	2639	663	504	1167	1048	1319	935	455	298	5222					
22201*	- gefährliche KV	W	1366	0	0	2	6	35	43	120	109	229	122	394	67	64	131	144	270	239	114	74	972					
22201*	- gefährliche KV	G	9227	0	9	40	87	207	343	554	791	1345	1345	3033	730	568	1298	1192	1589	1174	569	372	6194					
22201000	GEF. KÖRPERVERL. SONST. ÖRG	M	4	0	0	0	0	0	0	0	0	0	0	1	1	0	0	0	2	0	1	0	0	3				
22201011	GKV DURCH VERGIFTUNG	M	43	0	0	0	2	1	3	3	3	6	4	13	3	5	8	2	11	6	2	1	30					
22201011	GKV DURCH VERGIFTUNG	W	21	0	0	0	0	0	0	6	5	11	0	11	1	0	1	2	2	2	2	1	10					
22201011	GKV DURCH VERGIFTUNG	G	64	0	0	0	2	1	3	9	8	17	4	24	4	5	9	4	13	8	4	2	40					
22201012	GKV WAFFE/GEFÄHRL.WERKZEM	M	3424	0	3	7	34	58	102	140	219	359	412	873	211	207	418	436	646	526	288	237	2551					
22201012	GKV WAFFE/GEFÄHRL.WERKZE W	W	795	0	0	1	2	6	9	31	34	65	54	128	38	31	69	89	189	179	84	57	667					
22201012	GKV WAFFE/GEFÄHRL.WERKZE G	G	4219	0	3	8	36	64	111	171	253	424	466	1001	249	238	487	525	835	705	372	294	3218					
22201013	GKV HINTERLISTIGER ÜBERFALM	M	233	0	0	0	0	3	3	15	18	33	39	75	15	17	32	37	44	25	17	3	158					
22201013	GKV HINTERLISTIGER ÜBERFAL W	W	14	0	0	0	0	0	0	1	1	2	3	5	1	0	1	0	1	4	1	2	9					
22201013	GKV HINTERLISTIGER ÜBERFAL G	G	247	0	0	0	0	3	3	16	19	35	42	80	16	17	33	37	45	29	18	5	167					
22201014	GKV GEMEINSAM BEGANGEN M	M	3261	0	6	30	38	105	179	266	427	693	728	1600	367	235	602	425	369	175	62	28	1661					
22201014	GKV GEMEINSAM BEGANGEN W	W	490	0	0	1	5	29	35	83	65	148	65	248	28	29	57	45	62	44	25	9	242					
22201014	GKV GEMEINSAM BEGANGEN G	G	3751	0	6	31	43	134	214	349	492	841	793	1848	395	264	659	470	431	219	87	37	1903					
22201015	GKV LEBENSGEFÄHRDENDE BEM	M	1073	0	0	1	7	9	17	22	40	62	66	145	81	53	134	179	273	219	92	31	928					
22201015	GKV LEBENSGEFÄHRDENDE BEW	W	67	0	0	0	0	0	0	5	5	10	2	12	1	7	8	10	17	13	2	5	55					
22201015	GKV LEBENSGEFÄHRDENDE BEG	G	1140	0	0	1	7	9	17	27	45	72	68	157	82	60	142	189	290	232	94	36	983					
22202000	SCHWERE KÖRPERVERLETZUM M	M	27	0	0	0	0	0	0	0	0	0	0	7	7	1	4	5	6	3	5	1	0	20				
22202000	SCHWERE KÖRPERVERLETZUM W	W	8	0	0	0	0	0	0	0	0	0	0	0	0	0	0	1	3	1	1	2	8					
22202000	SCHWERE KÖRPERVERLETZUM G	G	35	0	0	0	0	0	0	0	0	0	0	7	7	1	4	5	7	6	6	2	28					
22203000	... - BETEILIGUNG SCHLÄGEREI M	M	11	0	0	0	0	0	0	0	0	0	0	2	2	2	4	3	1	1	0	0	9					
22203000	... - BETEILIGUNG SCHLÄGEREI W	W	11	0	0	0	0	0	0	0	0	0	0	2	2	2	4	3	1	1	0	0	9					
2221**	-auf Straßen/Wegen/Plätzen	M	7044	1	5	16	77	223	322	596	1189	1785	1647	3754	674	494	1168	727	679	434	172	110	3290					

Schlüsselzahl der Tat	Straftaten	SEXS	Tatverdächtige gesamt	Kinder							Jugendliche			Heranwachsende 18 bis 21	gesamt Spalten 10,13,14	Erwachsene ab 21 Jahre									
				6	8	10	12	14	gesamt Spalten 5-9	14 bis 16	16 bis 18	gesamt Spalten 11+12	21 bis 23			23 bis 25	gesamt Spalten 16,17	25 bis 30	30 bis 40	40 bis 50	50 bis 60	60 und älter	gesamt Spalten 18-23		
				5	6	7	8	9	10	11	12	13	14			15	16	17	18	19	20	21	22	23	24
2221**	-auf Straßen/Wegen/Plätzen	W	891	0	2	1	12	99	114	206	132	338	126	578	44	38	82	64	70	57	26	14	313		
2221**	-auf Straßen/Wegen/Plätzen	G	7935	1	7	17	89	322	436	802	1321	2123	1773	4332	718	532	1250	791	749	491	198	124	3603		
22211*	- gef. KV Str/Weg/Platz	M	7010	1	5	16	77	223	322	593	1188	1781	1641	3744	667	491	1158	723	671	433	172	109	3266		
22211000	GKV AUF STRAßEN/WEGE/PLÄT M		1655	0	2	3	16	39	60	103	219	322	356	738	159	122	281	190	201	135	67	43	917		
22211000	GKV AUF STRAßEN/WEGE/PLÄT W		190	0	0	0	1	11	12	28	23	51	38	101	13	12	25	19	19	14	9	3	89		
22211*	- gef. KV Str/Weg/Platz	W	890	0	2	1	12	99	114	206	132	338	126	578	44	38	82	64	70	57	25	14	312		
22211*	- gef. KV Str/Weg/Platz	G	7900	1	7	17	89	322	436	799	1320	2119	1767	4322	711	529	1240	787	741	490	197	123	3578		
22211000	GKV AUF STRAßEN/WEGE/PLÄT G		1845	0	2	3	17	50	72	131	242	373	394	839	172	134	306	209	220	149	76	46	1006		
22211011	... - DURCH VERGIFTUNG	M	6	0	0	1	0	0	1	1	1	2	2	5	0	0	0	1	0	0	0	0	1		
22211011	... - DURCH VERGIFTUNG	W	3	0	0	0	0	0	0	1	0	1	0	1	0	0	0	0	1	1	0	0	2		
22211011	... - DURCH VERGIFTUNG	G	9	0	0	1	0	0	1	2	1	3	2	6	0	0	0	1	1	1	0	0	3		
22211012	... - WAFFE/GEFÄHRL. WERKZEI M		1226	0	1	5	16	31	53	66	140	206	234	493	102	67	169	144	161	148	57	54	733		
22211012	... - WAFFE/GEFÄHRL. WERKZEI W		141	0	0	0	0	4	4	14	12	26	13	43	7	6	13	17	25	24	11	8	98		
22211012	... - WAFFE/GEFÄHRL. WERKZEI G		1367	0	1	5	16	35	57	80	152	232	247	536	109	73	182	161	186	172	68	62	831		
22211013	... - HINTERLISTIGER ÜBERFALL M		159	0	0	0	2	3	5	15	26	41	34	80	12	12	24	17	23	11	3	1	79		
22211013	... - HINTERLISTIGER ÜBERFALL W		17	0	0	0	0	0	0	1	2	3	2	5	3	0	3	4	3	1	0	1	12		
22211013	... - HINTERLISTIGER ÜBERFALL G		176	0	0	0	2	3	5	16	28	44	36	85	15	12	27	21	26	12	3	2	91		
22211014	... - GEMEINSAM BEGANGEN	M	3871	0	1	9	42	148	200	427	826	1253	1027	2480	384	273	657	333	248	112	35	6	1391		
22211014	... - GEMEINSAM BEGANGEN	W	537	0	1	1	11	83	96	163	96	259	69	424	20	18	38	28	22	17	6	2	113		
22211014	... - GEMEINSAM BEGANGEN	G	4408	0	2	10	53	231	296	590	922	1512	1096	2904	404	291	695	361	270	129	41	8	1504		
22211015	... - LEBENSGEFÄHRD. BEHAND M		366	1	1	0	3	8	13	18	44	62	70	145	34	29	63	59	49	34	11	5	221		
22211015	... - LEBENSGEFÄHRD. BEHAND W		20	0	1	0	0	1	2	6	2	8	5	15	1	2	3	0	1	1	0	0	5		
22211015	... - LEBENSGEFÄHRD. BEHAND G		386	1	2	0	3	9	15	24	46	70	75	160	35	31	66	59	50	35	11	5	226		
22212000	SCHWERE KV AUF STR/WEGE/FM		32	0	0	0	0	0	0	3	5	8	11	19	2	1	3	2	6	1	0	1	13		
22212000	SCHWERE KV AUF STR/WEGE/FW		1	0	0	0	0	0	0	0	0	0	0	0	0	0	0	0	0	0	1	0	1		
22212000	SCHWERE KV AUF STR/WEGE/FG		33	0	0	0	0	0	0	3	5	8	11	19	2	1	3	2	6	1	1	1	14		
22213000	... - BETEILIGUNG SCHLÄGEREI M		11	0	0	0	0	0	0	0	0	0	0	0	5	2	7	2	2	0	0	0	11		
22213000	... - BETEILIGUNG SCHLÄGEREI G		11	0	0	0	0	0	0	0	0	0	0	0	5	2	7	2	2	0	0	0	11		
2230**	- Misshandl. v Schutzbefohl.	M	222	0	0	0	0	0	0	0	0	0	8	8	12	7	19	20	76	78	18	3	214		
2230**	- Misshandl. v Schutzbefohl.	W	137	0	0	0	0	0	0	0	0	0	3	3	4	7	11	20	58	30	14	1	134		
2230**	- Misshandl. v Schutzbefohl.	G	359	0	0	0	0	0	0	0	0	0	11	11	16	14	30	40	134	108	32	4	348		
2230##	- Misshandl. v Schutzbefohl.	M	60	0	0	0	0	0	0	0	0	0	1	1	0	1	1	1	17	29	8	3	59		
2230##	- Misshandl. v Schutzbefohl.	W	33	0	0	0	0	0	0	0	0	0	1	1	0	0	0	0	12	12	8	0	32		
2230##	- Misshandl. v Schutzbefohl.	G	93	0	0	0	0	0	0	0	0	0	2	2	0	1	1	1	29	41	16	3	91		
22300100	MISSHANDLUNG VON SCHUTZEM		60	0	0	0	0	0	0	0	0	0	1	1	0	1	1	1	17	29	8	3	59		
22300100	MISSHANDLUNG VON SCHUTZEW		33	0	0	0	0	0	0	0	0	0	1	1	0	0	0	0	12	12	8	0	32		
22300100	MISSHANDLUNG VON SCHUTZEG		93	0	0	0	0	0	0	0	0	0	2	2	0	1	1	1	29	41	16	3	91		
2231**	-Misshandlung v. Kindern	M	165	0	0	0	0	0	0	0	0	0	7	7	12	6	18	19	59	52	10	0	158		

Schlüssel- zahl der Tat	Straftaten	S E X U S	Tat- ver- daech- tige gesamt	Kinder							Jugendliche			Heran- wach- sende 18 bis unter 21	gesamt 10,13,14 Spalten	Erwachsene ab 21 Jahre									
				6 8 10 12 bis unter					gesamt Spalten	14 16 bis unter	gesamt Spalten	21 23 bis unter	gesamt Spalten			25 30 bis unter	40 50 bis unter	60 und älter	gesamt Spalten						
				6	8	10	12	14	5 - 9	16	18	11 + 12	23			25	16,17	30	40	50	60	23			
1	2	3	4	5	6	7	8	9	10	11	12	13	14	15	16	17	18	19	20	21	22	23	24		
2231**	-Misshandlung v. Kindern	W	105	0	0	0	0	0	0	0	0	0	2	2	4	7	11	20	47	18	6	1	103		
2231**	-Misshandlung v. Kindern	G	270	0	0	0	0	0	0	0	0	0	9	9	16	13	29	39	106	70	16	1	261		
22310000	MISSHANDL. SCHUTZBEF. KIND	M	165	0	0	0	0	0	0	0	0	0	7	7	12	6	18	19	59	52	10	0	158		
22310000	MISSHANDL. SCHUTZBEF. KIND	W	105	0	0	0	0	0	0	0	0	0	2	2	4	7	11	20	47	18	6	1	103		
22310000	MISSHANDL. SCHUTZBEF. KIND	G	270	0	0	0	0	0	0	0	0	0	9	9	16	13	29	39	106	70	16	1	261		
2240**	- (vorsätzliche leichte) KV	M	26710	3	25	72	214	502	816	1103	1779	2882	3245	6943	1838	1496	3334	3205	5120	4692	2161	1255	19767		
2240**	- (vorsätzliche leichte) KV	W	5469	1	3	4	24	200	232	450	405	855	507	1594	274	270	544	561	1106	914	443	307	3875		
2240**	- (vorsätzliche leichte) KV	G	32179	4	28	76	238	702	1048	1553	2184	3737	3752	8537	2112	1766	3878	3766	6226	5606	2604	1562	23642		
22400000	KÖRPERVERLETZUNG	M	26710	3	25	72	214	502	816	1103	1779	2882	3245	6943	1838	1496	3334	3205	5120	4692	2161	1255	19767		
22400000	KÖRPERVERLETZUNG	W	5469	1	3	4	24	200	232	450	405	855	507	1594	274	270	544	561	1106	914	443	307	3875		
22400000	KÖRPERVERLETZUNG	G	32179	4	28	76	238	702	1048	1553	2184	3737	3752	8537	2112	1766	3878	3766	6226	5606	2604	1562	23642		
2250**	- fahrlässige KV	M	1445	2	3	1	12	22	40	48	39	87	55	182	39	41	80	117	219	375	244	228	1263		
2250**	- fahrlässige KV	W	719	0	0	0	7	5	12	12	17	29	26	67	21	20	41	47	108	210	127	119	652		
2250**	- fahrlässige KV	G	2164	2	3	1	19	27	52	60	56	116	81	249	60	61	121	164	327	585	371	347	1915		
22500000	... - FAHRLÄSSIGE KV	M	1445	2	3	1	12	22	40	48	39	87	55	182	39	41	80	117	219	375	244	228	1263		
22500000	... - FAHRLÄSSIGE KV	W	719	0	0	0	7	5	12	12	17	29	26	67	21	20	41	47	108	210	127	119	652		
22500000	... - FAHRLÄSSIGE KV	G	2164	2	3	1	19	27	52	60	56	116	81	249	60	61	121	164	327	585	371	347	1915		
2300**	ST gg. die persönl. Freiheit	M	11795	0	0	9	38	115	162	325	456	781	871	1814	565	510	1075	1254	2543	2729	1475	905	9981		
2300**	ST gg. die persönl. Freiheit	W	2028	0	0	1	9	33	43	100	103	203	160	406	88	74	162	201	379	455	261	164	1622		
2300**	ST gg. die persönl. Freiheit	G	13823	0	0	10	47	148	205	425	559	984	1031	2220	653	584	1237	1455	2922	3184	1736	1069	11603		
2310**	- Menschenr/Entz.Minderj.pp	M	66	0	0	0	0	0	0	0	1	1	3	4	2	2	4	7	17	24	4	6	62		
2310**	- Menschenr/Entz.Minderj.pp	W	72	0	0	0	0	0	0	0	1	1	2	3	1	2	3	13	28	17	3	5	69		
2310**	- Menschenr/Entz.Minderj.pp	G	138	0	0	0	0	0	0	0	2	2	5	7	3	4	7	20	45	41	7	11	131		
2311**	- Menschenraub	M	1	0	0	0	0	0	0	0	0	0	0	0	0	0	0	0	1	0	0	0	1		
2311**	- Menschenraub	G	1	0	0	0	0	0	0	0	0	0	0	0	0	0	0	0	1	0	0	0	1		
23110000	MENSCHENRAUB	M	1	0	0	0	0	0	0	0	0	0	0	0	0	0	0	0	1	0	0	0	1		
23110000	MENSCHENRAUB	G	1	0	0	0	0	0	0	0	0	0	0	0	0	0	0	0	1	0	0	0	1		
2312**	- Entziehung Minderjähr.	M	65	0	0	0	0	0	0	0	1	1	3	4	2	2	4	7	16	24	4	6	61		
2312**	- Entziehung Minderjähr.	W	72	0	0	0	0	0	0	0	1	1	2	3	1	2	3	13	28	17	3	5	69		
2312**	- Entziehung Minderjähr.	G	137	0	0	0	0	0	0	0	2	2	5	7	3	4	7	20	44	41	7	11	130		
23120000	ENTZIEHUNG MINDERJÄHRIGE F	M	65	0	0	0	0	0	0	0	1	1	3	4	2	2	4	7	16	24	4	6	61		
23120000	ENTZIEHUNG MINDERJÄHRIGE F	W	72	0	0	0	0	0	0	0	1	1	2	3	1	2	3	13	28	17	3	5	69		
23120000	ENTZIEHUNG MINDERJÄHRIGE F	G	137	0	0	0	0	0	0	0	2	2	5	7	3	4	7	20	44	41	7	11	130		
2320**	- Freiheitsber/Nöt/Bedrohung	M	11665	0	0	9	38	115	162	324	454	778	865	1805	558	505	1063	1226	2504	2697	1470	900	9860		
2320**	- Freiheitsber/Nöt/Bedrohung	W	1936	0	0	1	9	33	43	100	101	201	157	401	82	69	151	183	349	436	258	158	1535		
2320**	- Freiheitsber/Nöt/Bedrohung	G	13601	0	0	10	47	148	205	424	555	979	1022	2206	640	574	1214	1409	2853	3133	1728	1058	11395		
2321**	- Freiheitsberaubung	M	289	0	0	0	5	11	16	6	10	16	28	60	19	17	36	40	63	56	24	10	229		
2321**	- Freiheitsberaubung	W	67	0	0	0	0	0	0	1	2	3	7	10	3	3	6	5	9	17	14	6	57		

Schlüsselzahl der Tat	Straftaten	SEXS	Tatverdächtige gesamt	Kinder							Jugendliche			Heranwachsende 18 bis 21	gesamt 10,13,14 Spalten	Erwachsene ab 21 Jahre									
				bis unter					gesamt 5-9 Spalten	bis unter		gesamt 11+12 Spalten	bis unter			gesamt 16,17 Spalten	bis unter		gesamt 25 bis 30 Spalten	bis unter		gesamt 60 und älter Spalten			
				6	8	10	12	14		14	16		21				23	25		30	40		50		
1	2	3	4	5	6	7	8	9	10	11	12	13	14	15	16	17	18	19	20	21	22	23	24		
2321**	-Freiheitsberaubung	G	356	0	0	0	5	11	16	7	12	19	35	70	22	20	42	45	72	73	38	16	286		
23210000	FREIHEITSBERAUBUNG	M	284	0	0	0	5	11	16	6	10	16	26	58	19	17	36	37	63	56	24	10	226		
23210000	FREIHEITSBERAUBUNG	W	65	0	0	0	0	0	0	1	2	3	6	9	3	3	6	5	9	16	14	6	56		
23210000	FREIHEITSBERAUBUNG	G	349	0	0	0	5	11	16	7	12	19	32	67	22	20	42	42	72	72	38	16	282		
23210001	... - QUALIFIZIERUNG	M	6	0	0	0	0	0	0	0	0	0	2	2	0	0	0	3	0	1	0	0	4		
23210001	... - QUALIFIZIERUNG	W	4	0	0	0	0	0	0	0	0	0	1	1	0	0	0	0	0	2	1	0	3		
23210001	... - QUALIFIZIERUNG	G	10	0	0	0	0	0	0	0	0	0	3	3	0	0	0	3	0	3	1	0	7		
2322**	-Nötigung	M	4201	0	0	3	8	38	49	93	147	240	293	582	205	182	387	404	797	990	620	421	3619		
2322**	-Nötigung	W	741	0	0	1	4	15	20	20	26	46	50	116	35	30	65	62	118	184	109	87	625		
2322**	-Nötigung	G	4942	0	0	4	12	53	69	113	173	286	343	698	240	212	452	466	915	1174	729	508	4244		
23220100	NÖTIGUNG - IM STRAßENVERKEHR	M	2317	0	0	0	0	0	0	5	11	16	137	153	121	87	208	238	486	605	379	248	2164		
23220100	NÖTIGUNG - IM STRAßENVERKEHR	W	245	0	0	0	0	0	0	0	1	1	17	18	8	10	18	29	44	74	39	23	227		
23220100	NÖTIGUNG - IM STRAßENVERKEHR	G	2562	0	0	0	0	0	0	5	12	17	154	171	129	97	226	267	530	679	418	271	2391		
23220200	NÖTIGUNG - ZUM EINGEHEN EINER	M	9	0	0	0	0	0	0	0	0	0	0	0	0	1	1	3	2	3	0	0	9		
23220200	NÖTIGUNG - ZUM EINGEHEN EINER	W	2	0	0	0	0	0	0	0	0	0	1	1	0	0	0	0	1	0	0	0	1		
23220200	NÖTIGUNG - ZUM EINGEHEN EINER	G	11	0	0	0	0	0	0	0	0	0	1	1	0	1	1	3	3	3	0	0	10		
23227900	NÖTIGUNG	M	1852	0	0	3	8	38	49	82	134	216	151	416	82	89	171	160	308	378	244	175	1436		
23227900	NÖTIGUNG	W	493	0	0	1	4	15	20	20	25	45	32	97	27	20	47	33	72	111	70	63	396		
23227900	NÖTIGUNG	G	2345	0	0	4	12	53	69	102	159	261	183	513	109	109	218	193	380	489	314	238	1832		
23227901	... - SEX.HANDL./SCHW.SCH.ABEM	M	47	0	0	0	0	0	0	6	3	9	7	16	2	7	9	3	4	10	4	1	31		
23227901	... - SEX.HANDL./SCHW.SCH.ABEW	W	2	0	0	0	0	0	0	0	0	0	0	0	0	0	0	0	1	0	0	1	2		
23227901	... - SEX.HANDL./SCHW.SCH.ABEG	G	49	0	0	0	0	0	0	6	3	9	7	16	2	7	9	3	5	10	4	2	33		
2323**	-Bedrohung	M	6282	0	0	6	25	66	97	234	305	539	496	1132	308	265	573	661	1409	1397	700	410	5150		
2323**	-Bedrohung	W	869	0	0	0	5	18	23	79	71	150	77	250	29	28	57	90	173	165	89	45	619		
2323**	-Bedrohung	G	7151	0	0	6	30	84	120	313	376	689	573	1382	337	293	630	751	1582	1562	789	455	5769		
23230000	BEDROHUNG	M	6282	0	0	6	25	66	97	234	305	539	496	1132	308	265	573	661	1409	1397	700	410	5150		
23230000	BEDROHUNG	W	869	0	0	0	5	18	23	79	71	150	77	250	29	28	57	90	173	165	89	45	619		
23230000	BEDROHUNG	G	7151	0	0	6	30	84	120	313	376	689	573	1382	337	293	630	751	1582	1562	789	455	5769		
2324**	NACHSTELLEN	M	1350	0	0	0	0	0	0	2	9	11	80	91	48	62	110	179	341	365	181	83	1259		
2324**	NACHSTELLEN	W	289	0	0	0	0	0	0	2	6	8	27	35	16	9	25	29	55	75	48	22	254		
2324**	NACHSTELLEN	G	1639	0	0	0	0	0	0	4	15	19	107	126	64	71	135	208	396	440	229	105	1513		
23241000	- Nachstellen §238(1) StGB	M	1344	0	0	0	0	0	0	2	9	11	80	91	48	62	110	179	339	362	180	83	1253		
23241000	- Nachstellen §238(1) StGB	W	289	0	0	0	0	0	0	2	6	8	27	35	16	9	25	29	55	75	48	22	254		
23241000	- Nachstellen §238(1) StGB	G	1633	0	0	0	0	0	0	4	15	19	107	126	64	71	135	208	394	437	228	105	1507		
23242000	- Nachstellen §238(2) StGB	M	7	0	0	0	0	0	0	0	0	0	0	0	0	0	0	0	2	4	1	0	7		
23242000	- Nachstellen §238(2) StGB	G	7	0	0	0	0	0	0	0	0	0	0	0	0	0	0	0	2	4	1	0	7		
2330**	- erpresser. Menschenraub	M	19	0	0	0	0	0	0	1	2	3	3	6	3	0	3	4	3	2	1	0	13		
2330**	- erpresser. Menschenraub	W	3	0	0	0	0	0	0	0	0	0	0	0	0	1	1	0	0	2	0	0	3		

Schlüsselzahl der Tat	Straftaten	SEX	Tatverdächtige gesamt	Kinder							Jugendliche			Heranwachsende 18 bis unter 21	gesamt Spalten 10,13,14	Erwachsene ab 21 Jahre									
				6 bis unter 12					gesamt Spalten 5 - 9	14 bis unter 16		gesamt Spalten 11 + 12	21 bis unter 23			23 bis unter 25	gesamt Spalten 16,17	25 bis unter 30		40 bis unter 50		60 und älter	gesamt Spalten 18 - 23		
				6	8	10	12	14		14	16							18	19	20	21			22	23
1	2	3	4	5	6	7	8	9	10	11	12	13	14	15	16	17	18	19	20	21	22	23	24		
2330**	- erpresser. Menschenraub	G	22	0	0	0	0	0	0	0	1	2	3	3	6	3	1	4	4	3	4	1	0	16	
2330##	- erpresser. Menschenraub	M	18	0	0	0	0	0	0	0	1	2	3	3	6	3	0	3	4	3	1	1	0	12	
2330##	- erpresser. Menschenraub	W	3	0	0	0	0	0	0	0	0	0	0	0	0	0	1	1	0	0	2	0	0	3	
2330##	- erpresser. Menschenraub	G	21	0	0	0	0	0	0	0	1	2	3	3	6	3	1	4	4	3	3	1	0	15	
23307900	ERPRESSERISCHER MENSCHENRAUB	M	18	0	0	0	0	0	0	0	1	2	3	3	6	3	0	3	4	3	1	1	0	12	
23307900	ERPRESSERISCHER MENSCHENRAUB	W	3	0	0	0	0	0	0	0	0	0	0	0	0	0	1	1	0	0	2	0	0	3	
23307900	ERPRESSERISCHER MENSCHENRAUB	G	21	0	0	0	0	0	0	0	1	2	3	3	6	3	1	4	4	3	3	1	0	15	
2331**	-iVm Raub auf Geldinst. pp	M	1	0	0	0	0	0	0	0	0	0	0	0	0	0	0	0	0	0	1	0	0	1	
2331**	-iVm Raub auf Geldinst. pp	G	1	0	0	0	0	0	0	0	0	0	0	0	0	0	0	0	0	0	1	0	0	1	
23310000	... - RÜ AUF GELDINSTITUT/POS	M	1	0	0	0	0	0	0	0	0	0	0	0	0	0	0	0	0	0	1	0	0	1	
23310000	... - RÜ AUF GELDINSTITUT/POS	G	1	0	0	0	0	0	0	0	0	0	0	0	0	0	0	0	0	0	1	0	0	1	
2340**	- Geiselnahme	M	8	0	0	0	0	0	0	0	0	0	0	0	0	1	2	3	3	1	1	0	0	8	
2340**	- Geiselnahme	G	8	0	0	0	0	0	0	0	0	0	0	0	0	1	2	3	3	1	1	0	0	8	
2340##	- Geiselnahme	M	8	0	0	0	0	0	0	0	0	0	0	0	0	1	2	3	3	1	1	0	0	8	
2340##	- Geiselnahme	G	8	0	0	0	0	0	0	0	0	0	0	0	0	1	2	3	3	1	1	0	0	8	
23407900	GEISELNAHME	M	8	0	0	0	0	0	0	0	0	0	0	0	0	1	2	3	3	1	1	0	0	8	
23407900	GEISELNAHME	G	8	0	0	0	0	0	0	0	0	0	0	0	0	1	2	3	3	1	1	0	0	8	
2360**	Menschenhandel sex. Ausb.	M	54	0	0	0	0	0	0	0	0	0	0	1	1	1	3	4	18	24	6	1	0	53	
2360**	Menschenhandel sex. Ausb.	W	16	0	0	0	0	0	0	0	0	1	1	2	3	5	2	7	4	2	0	0	0	13	
2360**	Menschenhandel sex. Ausb.	G	70	0	0	0	0	0	0	0	0	1	1	3	4	6	5	11	22	26	6	1	0	66	
2361**	§232, I StGB sex. Ausbeutung	M	20	0	0	0	0	0	0	0	0	0	0	1	1	1	1	2	5	8	3	1	0	19	
2361**	§232, I StGB sex. Ausbeutung	W	4	0	0	0	0	0	0	0	0	1	1	1	2	1	0	1	1	0	0	0	0	2	
2361**	§232, I StGB sex. Ausbeutung	G	24	0	0	0	0	0	0	0	0	1	1	2	3	2	1	3	6	8	3	1	0	21	
23610000	MENSCHENHANDEL SEX.AUSB	M	20	0	0	0	0	0	0	0	0	0	0	1	1	1	1	2	5	8	3	1	0	19	
23610000	MENSCHENHANDEL SEX.AUSB	W	4	0	0	0	0	0	0	0	0	1	1	1	2	1	0	1	1	0	0	0	0	2	
23610000	MENSCHENHANDEL SEX.AUSB	G	24	0	0	0	0	0	0	0	0	1	1	2	3	2	1	3	6	8	3	1	0	21	
2364**	§232,III Nr.3 gewerbsm./Bande	M	26	0	0	0	0	0	0	0	0	0	0	0	0	0	1	11	12	2	0	0	0	26	
2364**	§232,III Nr.3 gewerbsm./Bande	W	9	0	0	0	0	0	0	0	0	0	0	0	0	3	2	5	2	2	0	0	0	9	
2364**	§232,III Nr.3 gewerbsm./Bande	G	35	0	0	0	0	0	0	0	0	0	0	0	0	3	3	6	13	14	2	0	0	35	
23640000	... - GEWERBS-/BANDENMÄßIG	M	26	0	0	0	0	0	0	0	0	0	0	0	0	0	1	11	12	2	0	0	0	26	
23640000	... - GEWERBS-/BANDENMÄßIG	W	9	0	0	0	0	0	0	0	0	0	0	0	0	3	2	5	2	2	0	0	0	9	
23640000	... - GEWERBS-/BANDENMÄßIG	G	35	0	0	0	0	0	0	0	0	0	0	0	0	3	3	6	13	14	2	0	0	35	
2365**	§232, IV - Droh./Gew./List	M	8	0	0	0	0	0	0	0	0	0	0	0	0	0	1	2	4	1	0	0	0	8	
2365**	§232, IV - Droh./Gew./List	W	3	0	0	0	0	0	0	0	0	0	0	1	1	1	0	1	1	0	0	0	0	2	
2365**	§232, IV - Droh./Gew./List	G	11	0	0	0	0	0	0	0	0	0	0	1	1	1	1	2	3	4	1	0	0	10	
23650000	... - ANWEND. GEWALT/DROH/LI	M	8	0	0	0	0	0	0	0	0	0	0	0	0	0	1	2	4	1	0	0	0	8	
23650000	... - ANWEND. GEWALT/DROH/LI	W	3	0	0	0	0	0	0	0	0	0	0	1	1	1	0	1	1	0	0	0	0	2	
23650000	... - ANWEND. GEWALT/DROH/LI	G	11	0	0	0	0	0	0	0	0	0	0	1	1	1	1	2	3	4	1	0	0	10	

Schlüsselzahl der Tat	Straftaten	SEXS	Tatverdächtige gesamt	Kinder							Jugendliche			Heranwachsende 18 bis unter 21	gesamt Spalten 10,13,14	Erwachsene ab 21 Jahre									
				6 bis unter 12					gesamt Spalten 5 - 9	14 bis unter 16		gesamt Spalten 11 + 12	gesamt Spalten 16,17			21 bis unter 23		gesamt Spalten 25,30,40	30 bis unter 40		gesamt Spalten 40,50,60	60 und älter	gesamt Spalten 18 - 23		
				6	8	10	12	14		14	16					11	12		13	16				17	18
2370**	Menschenhandel Ausn. Arbeitsk.	M	1	0	0	0	0	0	0	0	0	0	0	0	0	0	0	0	0	0	1	0	0	0	1
2370**	Menschenhandel Ausn. Arbeitsk.	W	1	0	0	0	0	0	0	0	0	0	0	0	0	0	0	0	0	0	0	1	0	0	1
2370**	Menschenhandel Ausn. Arbeitsk.	G	2	0	0	0	0	0	0	0	0	0	0	0	0	0	0	0	0	0	1	1	0	0	2
2371**	§233,I StGB Ausn. Arbeitskr.	M	1	0	0	0	0	0	0	0	0	0	0	0	0	0	0	0	0	0	1	0	0	0	1
2371**	§233,I StGB Ausn. Arbeitskr.	W	1	0	0	0	0	0	0	0	0	0	0	0	0	0	0	0	0	0	0	1	0	0	1
2371**	§233,I StGB Ausn. Arbeitskr.	G	2	0	0	0	0	0	0	0	0	0	0	0	0	0	0	0	0	0	1	1	0	0	2
23710000	MENSCHENHANDEL AUSBEUT.	M	1	0	0	0	0	0	0	0	0	0	0	0	0	0	0	0	0	0	1	0	0	0	1
23710000	MENSCHENHANDEL AUSBEUT.	W	1	0	0	0	0	0	0	0	0	0	0	0	0	0	0	0	0	0	0	1	0	0	1
23710000	MENSCHENHANDEL AUSBEUT.	G	2	0	0	0	0	0	0	0	0	0	0	0	0	0	0	0	0	0	1	1	0	0	2
2380**	Förderung Menschenhandel	M	5	0	0	0	0	0	0	0	0	0	0	0	0	1	1	2	1	1	1	1	0	0	5
2380**	Förderung Menschenhandel	W	2	0	0	0	0	0	0	0	0	0	0	0	0	0	0	0	1	0	0	0	0	1	2
2380**	Förderung Menschenhandel	G	7	0	0	0	0	0	0	0	0	0	0	0	1	1	2	2	1	1	1	0	1	1	7
2381**	§233a, I StGB i.V.m. §232 StGB	M	3	0	0	0	0	0	0	0	0	0	0	0	1	1	2	0	0	1	0	0	0	0	3
2381**	§233a, I StGB i.V.m. §232 StGB	G	3	0	0	0	0	0	0	0	0	0	0	0	1	1	2	0	0	1	0	0	0	0	3
23810000	FÖRD. MENSCHENH. SEX. AUSBIG	M	3	0	0	0	0	0	0	0	0	0	0	0	1	1	2	0	0	1	0	0	0	0	3
23810000	FÖRD. MENSCHENH. SEX. AUSBIG	G	3	0	0	0	0	0	0	0	0	0	0	0	1	1	2	0	0	1	0	0	0	0	3
2382**	§233a, I StGB i.V.m. §233 StGB	M	1	0	0	0	0	0	0	0	0	0	0	0	0	0	0	0	0	1	0	0	0	0	1
2382**	§233a, I StGB i.V.m. §233 StGB	W	1	0	0	0	0	0	0	0	0	0	0	0	0	0	0	0	1	0	0	0	0	0	1
2382**	§233a, I StGB i.V.m. §233 StGB	G	2	0	0	0	0	0	0	0	0	0	0	0	0	0	0	0	1	1	0	0	0	0	2
23820000	FÖRD. MENSCHENH. AUSBEUT. /M	M	1	0	0	0	0	0	0	0	0	0	0	0	0	0	0	0	0	1	0	0	0	0	1
23820000	FÖRD. MENSCHENH. AUSBEUT. /W	W	1	0	0	0	0	0	0	0	0	0	0	0	0	0	0	0	1	0	0	0	0	0	1
23820000	FÖRD. MENSCHENH. AUSBEUT. /G	G	2	0	0	0	0	0	0	0	0	0	0	0	0	0	0	0	1	1	0	0	0	0	2
2383**	§233a,II StGB i.V.m. §232 StGB	M	1	0	0	0	0	0	0	0	0	0	0	0	0	0	0	0	1	0	0	0	0	0	1
2383**	§233a,II StGB i.V.m. §232 StGB	G	1	0	0	0	0	0	0	0	0	0	0	0	0	0	0	0	1	0	0	0	0	0	1
23830000	FMHSA-§233a,II i.V.m. §232StGB	M	1	0	0	0	0	0	0	0	0	0	0	0	0	0	0	0	1	0	0	0	0	0	1
23830000	FMHSA-§233a,II i.V.m. §232StGB	G	1	0	0	0	0	0	0	0	0	0	0	0	0	0	0	0	1	0	0	0	0	0	1
2384**	§233a,II StGB i.V.m. §233 StGB	W	1	0	0	0	0	0	0	0	0	0	0	0	0	0	0	0	0	0	0	0	0	1	1
2384**	§233a,II StGB i.V.m. §233 StGB	G	1	0	0	0	0	0	0	0	0	0	0	0	0	0	0	0	0	0	0	0	0	1	1
23840000	FMHAA-§233a,II i.V.m. §233StGB	W	1	0	0	0	0	0	0	0	0	0	0	0	0	0	0	0	0	0	0	0	0	1	1
23840000	FMHAA-§233a,II i.V.m. §233StGB	G	1	0	0	0	0	0	0	0	0	0	0	0	0	0	0	0	0	0	0	0	0	1	1
3****	Diebst. ohne erschw. Umstände	M	32418	11	109	401	1025	2519	4065	3597	3059	6656	2785	13506	1423	1241	2664	2563	4036	3759	2681	3209	18912		
3****	Diebst. ohne erschw. Umstände	W	18315	8	44	139	463	1647	2301	2758	1608	4366	1271	7938	573	497	1070	1166	1978	2108	1902	2153	10377		
3****	Diebst. ohne erschw. Umstände	G	50733	19	153	540	1488	4166	6366	6355	4667	11022	4056	21444	1996	1738	3734	3729	6014	5867	4583	5362	29289		
3000##	- Diebstahl	M	7108	1	17	44	115	408	585	832	891	1723	951	3259	471	375	846	586	871	736	481	329	3849		
3000##	- Diebstahl	W	1840	1	3	15	41	114	174	197	173	370	191	735	85	83	168	139	258	254	171	115	1105		
3000##	- Diebstahl	G	8948	2	20	59	156	522	759	1029	1064	2093	1142	3994	556	458	1014	725	1129	990	652	444	4954		
30001000	D - DIEBSTAHL	M	4899	0	14	31	99	314	458	619	600	1219	650	2327	335	254	589	396	580	479	316	212	2572		
30001000	D - DIEBSTAHL	W	1220	1	1	11	33	82	128	143	123	266	142	536	55	61	116	85	162	153	98	70	684		

Schlüsselzahl der Tat	Straftaten	SEXS	Tatverdächtige gesamt	Kinder							Jugendliche			Heranwachsende 18 bis unter 21	gesamt Spalten 10,13,14	Erwachsene ab 21 Jahre										
				6 bis 8		8 bis 10		10 bis 12		gesamt Spalten 5 - 9	14 bis 16		gesamt Spalten 11 + 12			21 bis 23		gesamt Spalten 16,17	25 bis 30		30 bis 40		40 bis 50		60 und älter	gesamt Spalten 18 - 23
				6	8	10	12	14	16		18	14				16	23		25	30	40	50	60			
1	2	3	4	5	6	7	8	9	10	11	12	13	14	15	16	17	18	19	20	21	22	23	24			
30001000	D - DIEBSTAHL	G	6119	1	15	42	132	396	586	762	723	1485	792	2863	390	315	705	481	742	632	414	282	3256			
30001002	D - BEISCHLAFDIEBSTAHL	M	9	0	0	0	0	0	0	0	0	1	1	2	3	0	1	0	4	1	0	0	6			
30001002	D - BEISCHLAFDIEBSTAHL	W	18	0	0	0	0	0	0	0	0	0	0	3	3	1	2	3	4	6	2	0	15			
30001002	D - BEISCHLAFDIEBSTAHL	G	27	0	0	0	0	0	0	0	0	1	1	5	6	1	3	4	4	10	3	0	21			
30001003	D - EINMIETEDIEBSTAHL	M	2	0	0	0	0	0	0	0	0	0	0	0	0	1	0	1	0	1	0	0	2			
30001003	D - EINMIETEDIEBSTAHL	W	2	0	0	0	0	0	0	0	0	0	0	0	0	1	0	1	0	0	0	1	2			
30001003	D - EINMIETEDIEBSTAHL	G	4	0	0	0	0	0	0	0	0	0	0	0	0	2	0	2	0	1	0	1	4			
30001007	D - WÄSCHE DIEBSTAHL	M	3	0	0	0	0	0	0	0	1	1	2	0	2	1	0	1	0	0	0	0	1			
30001007	D - WÄSCHE DIEBSTAHL	G	3	0	0	0	0	0	0	0	1	1	2	0	2	1	0	1	0	0	0	0	1			
30001009	D - TRICKDIEBSTAHL	M	83	0	0	0	0	0	0	0	3	5	8	8	16	9	8	17	14	18	8	10	67			
30001009	D - TRICKDIEBSTAHL	W	28	0	0	0	0	1	1	0	3	3	3	7	7	2	9	4	6	2	0	0	21			
30001009	D - TRICKDIEBSTAHL	G	111	0	0	0	0	1	1	3	8	11	11	23	16	10	26	18	24	10	10	0	88			
30001021	D - DURCH ANHALTER/MITFAHFM	M	17	0	0	0	0	0	0	2	2	4	4	8	3	1	4	3	1	0	1	0	9			
30001021	D - DURCH ANHALTER/MITFAHFW	W	2	0	0	0	0	0	0	0	0	0	0	0	0	1	1	0	0	0	0	0	2			
30001021	D - DURCH ANHALTER/MITFAHFG	G	19	0	0	0	0	0	0	2	2	4	4	8	3	2	5	4	1	0	1	0	11			
30001023	D - DURCH FALSCH BEAMTE/L M	M	2	0	0	0	0	0	0	0	0	0	0	0	0	0	0	0	1	1	0	0	2			
30001023	D - DURCH FALSCH BEAMTE/L W	W	1	0	0	0	0	0	0	0	0	0	0	0	0	0	0	0	0	1	0	0	1			
30001023	D - DURCH FALSCH BEAMTE/L G	G	3	0	0	0	0	0	0	0	0	0	0	0	0	0	0	0	1	2	0	0	3			
30001025	D - DURCH HAUSIERER/BETTLE M	M	1	0	0	0	0	0	0	0	0	0	0	0	1	0	1	0	0	0	0	0	1			
30001025	D - DURCH HAUSIERER/BETTLE W	W	1	0	0	0	0	0	0	0	0	0	0	1	1	0	0	0	0	0	0	0	0			
30001025	D - DURCH HAUSIERER/BETTLE G	G	2	0	0	0	0	0	0	0	0	0	0	1	1	1	0	1	0	0	0	0	1			
30001028	D - DURCH WERBER/REISENDE M	M	6	0	0	0	0	0	0	0	0	0	0	1	1	0	0	1	2	0	2	0	5			
30001028	D - DURCH WERBER/REISENDE G	G	6	0	0	0	0	0	0	0	0	0	0	1	1	0	0	0	1	2	0	2	5			
30001031	D - AN MITFAHRER	M	3	0	0	0	0	0	0	0	0	0	0	0	0	0	0	0	1	2	0	0	3			
30001031	D - AN MITFAHRER	G	3	0	0	0	0	0	0	0	0	0	0	0	0	0	0	0	1	2	0	0	3			
30001032	D - LADUNGSDIEBSTAHL	M	2	0	0	0	0	0	0	0	0	0	0	0	1	0	1	0	0	1	0	0	2			
30001032	D - LADUNGSDIEBSTAHL	G	2	0	0	0	0	0	0	0	0	0	0	0	1	0	1	0	0	1	0	0	2			
30001060	D - IN/AUS KIRCHE/KAPELLE	M	22	0	0	0	0	2	2	8	1	9	2	13	1	1	2	0	3	2	1	1	9			
30001060	D - IN/AUS KIRCHE/KAPELLE	W	4	0	0	0	0	0	0	1	0	1	2	3	0	0	0	0	0	1	0	0	1			
30001060	D - IN/AUS KIRCHE/KAPELLE	G	26	0	0	0	0	2	2	9	1	10	4	16	1	1	2	0	3	2	2	1	10			
30002000	D - HAUS- UND FAMILIEND.	M	397	0	1	4	1	11	17	43	51	94	70	181	23	19	42	31	54	50	27	12	216			
30002000	D - HAUS- UND FAMILIEND.	W	210	0	0	1	0	9	10	22	27	49	24	83	5	4	9	18	35	41	16	8	127			
30002000	D - HAUS- UND FAMILIEND.	G	607	0	1	5	1	20	27	65	78	143	94	264	28	23	51	49	89	91	43	20	343			
30003000	D - D. GERINGWERT. SACHEN	M	954	1	1	8	12	66	88	87	100	187	114	389	44	44	88	72	127	120	70	88	565			
30003000	D - D. GERINGWERT. SACHEN	W	293	0	3	4	8	21	36	19	20	39	22	97	9	11	20	17	33	42	47	37	196			
30003000	D - D. GERINGWERT. SACHEN	G	1247	1	4	12	20	87	124	106	120	226	136	486	53	55	108	89	160	162	117	125	761			
30004000	D - UNBEFUGTER GEBRAUCH FM	M	685	0	1	1	6	25	33	105	153	258	120	411	53	38	91	63	60	33	19	8	274			
30004000	D - UNBEFUGTER GEBRAUCH FW	W	51	0	0	0	0	0	0	15	7	22	5	27	6	1	7	2	8	5	2	0	24			

Schlüsselzahl der Tat	Straftaten	SEXS	Tatverdächtige gesamt	Kinder							Jugendliche			Heranwachsende 18 bis 21	gesamt 10,13,14	Erwachsene ab 21 Jahre												
				6 bis 7		8 bis 9		10 bis 11		12 bis 14		14 bis 16				16 bis 18		21 bis 23		23 bis 25		25 bis 30		30 bis 40		40 bis 60		gesamt 18 - 23
				6	7	8	9	10	11	12	14	14	16			16	18	11 + 12	21	23	23	25	25	30	30	40	40	
1	2	3	4	5	6	7	8	9	10	11	12	13	14	15	16	17	18	19	20	21	22	23	24					
30004000	D - UNBEFUGTER GEBRAUCH FG		736	0	1	1	6	25	33	120	160	280	125	438	59	39	98	65	68	38	21	8	298					
30005000	D - ENTZ. ELEKTRISCHER ENERM		215	0	0	0	0	2	2	5	4	9	4	15	13	18	31	25	42	50	42	10	200					
30005000	D - ENTZ. ELEKTRISCHER ENERW		53	0	0	0	0	2	2	1	2	3	0	5	5	3	8	8	10	10	11	1	48					
30005000	D - ENTZ. ELEKTRISCHER ENERG		268	0	0	0	0	4	4	6	6	12	4	20	18	21	39	33	52	60	53	11	248					
3**1**	Diebstahl von Kraftwagen	M	204	0	0	0	0	4	4	12	49	61	34	99	25	11	36	15	21	21	7	5	105					
3**1**	Diebstahl von Kraftwagen	W	15	0	0	0	0	0	0	2	1	3	2	5	0	3	3	1	2	3	1	0	10					
3**1**	Diebstahl von Kraftwagen	G	219	0	0	0	0	4	4	14	50	64	36	104	25	14	39	16	23	24	8	5	115					
3001**	- Diebstahl von Kraftwagen	M	201	0	0	0	0	4	4	10	49	59	34	97	25	10	35	15	21	21	7	5	104					
3001**	- Diebstahl von Kraftwagen	W	15	0	0	0	0	0	0	2	1	3	2	5	0	3	3	1	2	3	1	0	10					
3001**	- Diebstahl von Kraftwagen	G	216	0	0	0	0	4	4	12	50	62	36	102	25	13	38	16	23	24	8	5	114					
30011000	D - VON KRAFTWAGEN	M	39	0	0	0	0	0	0	1	4	5	6	11	5	2	7	4	7	5	3	2	28					
30011000	D - VON KRAFTWAGEN	W	4	0	0	0	0	0	0	0	0	0	1	1	0	1	1	0	0	1	1	0	3					
30011000	D - VON KRAFTWAGEN	G	43	0	0	0	0	0	0	1	4	5	7	12	5	3	8	4	7	6	4	2	31					
30011033	... - PKW	M	152	0	0	0	0	3	3	7	43	50	27	80	21	8	29	9	12	15	4	3	72					
30011033	... - PKW	W	10	0	0	0	0	0	0	2	1	3	1	4	0	2	2	1	2	1	0	0	6					
30011033	... - PKW	G	162	0	0	0	0	3	3	9	44	53	28	84	21	10	31	10	14	16	4	3	78					
30011034	... - LKW	M	11	0	0	0	0	1	1	2	2	4	1	6	0	0	0	2	2	1	0	0	5					
30011034	... - LKW	W	1	0	0	0	0	0	0	0	0	0	0	0	0	0	0	0	0	1	0	0	1					
30011034	... - LKW	G	12	0	0	0	0	1	1	2	2	4	1	6	0	0	0	2	2	2	0	0	6					
3**2**	Diebstahl von Krad/Moped	M	277	0	0	0	2	23	25	95	88	183	33	241	9	3	12	11	4	6	1	2	36					
3**2**	Diebstahl von Krad/Moped	W	4	0	0	0	0	0	0	1	0	1	1	2	0	0	0	0	1	1	0	0	2					
3**2**	Diebstahl von Krad/Moped	G	281	0	0	0	2	23	25	96	88	184	34	243	9	3	12	11	4	7	2	2	38					
3002**	- Diebstahl von Krad/Moped	M	262	0	0	0	2	22	24	89	84	173	31	228	9	3	12	9	4	6	1	2	34					
3002**	- Diebstahl von Krad/Moped	W	3	0	0	0	0	0	0	1	0	1	1	2	0	0	0	0	1	0	0	0	1					
3002**	- Diebstahl von Krad/Moped	G	265	0	0	0	2	22	24	90	84	174	32	230	9	3	12	9	4	7	1	2	35					
30021000	D - VON MOFA/KRAD	M	158	0	0	0	2	13	15	57	50	107	19	141	5	3	8	2	1	5	0	1	17					
30021000	D - VON MOFA/KRAD	W	1	0	0	0	0	0	0	0	0	0	0	0	0	0	0	0	0	1	0	0	1					
30021000	D - VON MOFA/KRAD	G	159	0	0	0	2	13	15	57	50	107	19	141	5	3	8	2	1	6	0	1	18					
30021035	D - VON ZUL.PFL. KRAFTRAD	M	23	0	0	0	0	0	0	8	4	12	3	15	3	0	3	1	1	1	1	1	8					
30021035	D - VON ZUL.PFL. KRAFTRAD	W	1	0	0	0	0	0	0	0	0	0	1	1	0	0	0	0	0	0	0	0	0					
30021035	D - VON ZUL.PFL. KRAFTRAD	G	24	0	0	0	0	0	0	8	4	12	4	16	3	0	3	1	1	1	1	1	8					
30021036	D - VON VERS.PFL. KRAFTRAD	M	98	0	0	0	0	10	10	34	33	67	11	88	2	0	2	6	2	0	0	0	10					
30021036	D - VON VERS.PFL. KRAFTRAD	W	1	0	0	0	0	0	0	1	0	1	0	1	0	0	0	0	0	0	0	0	0					
30021036	D - VON VERS.PFL. KRAFTRAD	G	99	0	0	0	0	10	10	35	33	68	11	89	2	0	2	6	2	0	0	0	10					
3**3**	Diebstahl von Fahrrad	M	1047	0	5	6	30	107	148	204	211	415	147	710	48	35	83	85	92	36	30	11	337					
3**3**	Diebstahl von Fahrrad	W	66	0	1	1	2	10	14	15	9	24	3	41	3	2	5	3	7	5	4	1	25					
3**3**	Diebstahl von Fahrrad	G	1113	0	6	7	32	117	162	219	220	439	150	751	51	37	88	88	99	41	34	12	362					
3003**	- Diebstahl von Fahrrad	M	993	0	5	6	27	100	138	200	204	404	140	682	46	34	80	78	83	33	28	9	311					

Schlüsselzahl der Tat	Straftaten	SEXS	Tatverdächtige gesamt	Kinder							Jugendliche			Heranwachsende 18 bis 21	gesamt Spalten 10,13,14	Erwachsene ab 21 Jahre										
				6 bis 7		8 bis 9		10 bis 11		12 bis 13		14 bis 15				16 bis 17		18 bis 19		20 bis 21		22 bis 23		24 bis 25		gesamt Spalten 18-23
				6	7	8	9	10	11	12	13	14	15			16	17	18	19	20	21	22	23	24	25	
1	2	3	4	5	6	7	8	9	10	11	12	13	14	15	16	17	18	19	20	21	22	23	24			
3003**	- Diebstahl von Fahrrad	W	66	0	1	1	2	10	14	15	9	24	3	41	3	2	5	3	7	5	4	1	25			
3003**	- Diebstahl von Fahrrad	G	1059	0	6	7	29	110	152	215	213	428	143	723	49	36	85	81	90	38	32	10	336			
30031000	D - VON FAHRRAD	M	992	0	5	6	27	100	138	200	204	404	140	682	45	34	79	78	83	33	28	9	310			
30031000	D - VON FAHRRAD	W	66	0	1	1	2	10	14	15	9	24	3	41	3	2	5	3	7	5	4	1	25			
30031000	D - VON FAHRRAD	G	1058	0	6	7	29	110	152	215	213	428	143	723	48	36	84	81	90	38	32	10	335			
30031032	... - LADUNGSDIEBSTAHL	M	1	0	0	0	0	0	0	0	0	0	0	0	1	0	1	0	0	0	0	0	1			
30031032	... - LADUNGSDIEBSTAHL	G	1	0	0	0	0	0	0	0	0	0	0	0	1	0	1	0	0	0	0	0	1			
3**4**	Diebstahl von Schusswaffe	M	8	0	0	0	0	0	0	0	2	2	0	2	0	2	0	0	1	2	1	6	6			
3**4**	Diebstahl von Schusswaffe	W	1	0	0	0	0	0	0	0	0	0	0	0	0	0	0	0	0	0	1	0	1			
3**4**	Diebstahl von Schusswaffe	G	9	0	0	0	0	0	0	0	2	2	0	2	0	2	0	0	1	3	1	7	7			
3004**	- Diebstahl von Schußwaffe	M	4	0	0	0	0	0	0	0	0	0	0	0	0	1	1	0	0	1	2	0	4			
3004**	- Diebstahl von Schußwaffe	W	1	0	0	0	0	0	0	0	0	0	0	0	0	0	0	0	0	0	1	0	1			
3004**	- Diebstahl von Schußwaffe	G	5	0	0	0	0	0	0	0	0	0	0	0	0	1	1	0	0	1	3	0	5			
30041000	D - VON SCHUSSWAFFE	M	4	0	0	0	0	0	0	0	0	0	0	0	0	1	1	0	0	1	2	0	4			
30041000	D - VON SCHUSSWAFFE	W	1	0	0	0	0	0	0	0	0	0	0	0	0	0	0	0	0	0	1	0	1			
30041000	D - VON SCHUSSWAFFE	G	5	0	0	0	0	0	0	0	0	0	0	0	0	1	1	0	0	1	3	0	5			
3**5**	Diebst. unbare Zahlungsm.	M	390	0	2	2	1	13	18	38	43	81	47	146	28	26	54	53	77	40	15	5	244			
3**5**	Diebst. unbare Zahlungsm.	W	152	0	0	0	0	4	4	9	17	26	27	57	14	14	28	20	16	25	4	2	95			
3**5**	Diebst. unbare Zahlungsm.	G	542	0	2	2	1	17	22	47	60	107	74	203	42	40	82	73	93	65	19	7	339			
3005**	- D.v.unbaren Zahlungsmitteln	M	157	0	2	2	1	10	15	25	14	39	17	71	11	8	19	19	26	12	7	3	86			
3005**	- D.v.unbaren Zahlungsmitteln	W	60	0	0	0	0	3	3	4	8	12	13	28	2	7	9	5	3	10	4	1	32			
3005**	- D.v.unbaren Zahlungsmitteln	G	217	0	2	2	1	13	18	29	22	51	30	99	13	15	28	24	29	22	11	4	118			
30051000	D - VON UNBAREN ZAHL.MITTEL	M	157	0	2	2	1	10	15	25	14	39	17	71	11	8	19	19	26	12	7	3	86			
30051000	D - VON UNBAREN ZAHL.MITTEL	W	60	0	0	0	0	3	3	4	8	12	13	28	2	7	9	5	3	10	4	1	32			
30051000	D - VON UNBAREN ZAHL.MITTEL	G	217	0	2	2	1	13	18	29	22	51	30	99	13	15	28	24	29	22	11	4	118			
3**6**	D.v.amtl.Siegel/Stempel pp	M	18	0	0	0	0	0	0	0	1	1	3	4	1	1	2	7	2	2	1	0	14			
3**6**	D.v.amtl.Siegel/Stempel pp	W	5	0	0	0	0	0	0	0	0	0	1	1	0	1	1	0	1	1	1	0	4			
3**6**	D.v.amtl.Siegel/Stempel pp	G	23	0	0	0	0	0	0	0	1	1	4	5	1	2	3	8	2	3	2	0	18			
3006**	- D. v.amtl.Siegel/Stempel pp	M	8	0	0	0	0	0	0	0	1	1	1	2	1	1	2	3	0	1	0	0	6			
3006**	- D. v.amtl.Siegel/Stempel pp	G	8	0	0	0	0	0	0	0	1	1	1	2	1	1	2	3	0	1	0	0	6			
30061000	D - AMTL.SIEGEL/STEMPEL/VORF	M	8	0	0	0	0	0	0	0	1	1	1	2	1	1	2	3	0	1	0	0	6			
30061000	D - AMTL.SIEGEL/STEMPEL/VORF	G	8	0	0	0	0	0	0	0	1	1	1	2	1	1	2	3	0	1	0	0	6			
3**7**	Diebstahl v/a. Automaten	M	44	0	0	0	2	7	9	5	8	13	5	27	2	0	2	3	5	3	4	0	17			
3**7**	Diebstahl v/a. Automaten	W	11	0	0	0	1	1	2	0	1	1	0	3	2	1	3	1	2	0	2	0	8			
3**7**	Diebstahl v/a. Automaten	G	55	0	0	0	3	8	11	5	9	14	5	30	4	1	5	4	7	3	6	0	25			
3007**	- Diebstahl von/aus Automaten	M	31	0	0	0	2	7	9	4	6	10	2	21	2	0	2	2	1	3	0	10	10			
3007**	- Diebstahl von/aus Automaten	W	7	0	0	0	1	1	2	0	0	0	0	2	2	0	2	1	2	0	0	0	5			
3007**	- Diebstahl von/aus Automaten	G	38	0	0	0	3	8	11	4	6	10	2	23	4	0	4	3	4	1	3	0	15			

Schlüsselzahl der Tat	Straftaten	SEXS	Tatverdächtige gesamt	Kinder							Jugendliche			Heranwachsende 18 bis unter 21	gesamt Spalten 10,13,14	Erwachsene ab 21 Jahre										
				bis unter							bis unter		gesamt Spalten			bis unter		gesamt Spalten		bis unter		bis unter		60 und älter	gesamt Spalten 18 - 23	
				6	8	10	12	14	gesamt Spalten 5 - 9	14	16	gesamt Spalten 11 + 12	21 bis unter 23			23 bis unter 25	gesamt Spalten 16,17	25 bis unter 30	30 bis unter 40	40 bis unter 50	50 bis unter 60	60 und älter				
1	2	3	4	5	6	7	8	9	10	11	12	13	14	15	16	17	18	19	20	21	22	23	24			
30071000	D - VON/AUS AUTOMAT	M	31	0	0	0	2	7	9	4	6	10	2	21	2	0	2	2	2	1	3	0	10			
30071000	D - VON/AUS AUTOMAT	W	7	0	0	0	1	1	2	0	0	0	0	2	2	0	2	1	2	0	0	0	5			
30071000	D - VON/AUS AUTOMAT	G	38	0	0	0	3	8	11	4	6	10	2	23	4	0	4	3	4	1	3	0	15			
3**8**	Diebstahl ... von Antiquitäten	M	16	0	0	0	0	0	0	0	0	0	4	4	0	1	1	1	3	5	2	0	12			
3**8**	Diebstahl ... von Antiquitäten	W	2	0	0	0	0	0	0	0	0	0	0	0	0	0	0	0	0	0	2	0	2			
3**8**	Diebstahl ... von Antiquitäten	G	18	0	0	0	0	0	0	0	0	0	4	4	0	1	1	1	3	5	4	0	14			
3008**	- Diebstahl von Antiquitäten	M	10	0	0	0	0	0	0	0	0	0	1	1	0	1	1	1	2	3	2	0	9			
3008**	- Diebstahl von Antiquitäten	W	2	0	0	0	0	0	0	0	0	0	0	0	0	0	0	0	0	0	2	0	2			
3008**	- Diebstahl von Antiquitäten	G	12	0	0	0	0	0	0	0	0	0	1	1	0	1	1	1	2	3	4	0	11			
30081000	D - VON ANTIQU./KUNSTW./SAK	M	10	0	0	0	0	0	0	0	0	0	1	1	0	1	1	1	2	3	2	0	9			
30081000	D - VON ANTIQU./KUNSTW./SAK	W	2	0	0	0	0	0	0	0	0	0	0	0	0	0	0	0	0	0	2	0	2			
30081000	D - VON ANTIQU./KUNSTW./SAK	G	12	0	0	0	0	0	0	0	0	0	1	1	0	1	1	1	2	3	4	0	11			
305***	Diebstahl in/aus Bank	M	72	0	0	0	0	1	1	3	3	6	12	19	8	3	11	10	11	8	9	4	53			
305***	Diebstahl in/aus Bank	W	39	0	0	0	0	0	0	0	2	2	6	8	2	2	4	5	3	11	6	2	31			
305***	Diebstahl in/aus Bank	G	111	0	0	0	0	1	1	3	5	8	18	27	10	5	15	15	14	19	15	6	84			
3050##	- D. in/aus Geldinst./Postst.	M	66	0	0	0	0	1	1	3	3	6	10	17	6	2	8	9	11	8	9	4	49			
3050##	- D. in/aus Geldinst./Postst.	W	34	0	0	0	0	0	0	0	2	2	4	6	2	2	4	4	3	10	6	1	28			
3050##	- D. in/aus Geldinst./Postst.	G	100	0	0	0	0	1	1	3	5	8	14	23	8	4	12	13	14	18	15	5	77			
30501000	D - IN/AUS BANK U.A.	M	63	0	0	0	0	0	0	3	3	6	9	15	6	2	8	9	11	8	8	4	48			
30501000	D - IN/AUS BANK U.A.	W	32	0	0	0	0	0	0	0	1	1	4	5	2	2	4	4	2	10	6	1	27			
30501000	D - IN/AUS BANK U.A.	G	95	0	0	0	0	0	0	3	4	7	13	20	8	4	12	13	13	18	14	5	75			
30501009	... - TRICKDIEBSTAHL	M	3	0	0	0	0	1	1	0	0	0	1	2	0	0	0	0	0	1	0	0	1			
30501009	... - TRICKDIEBSTAHL	W	2	0	0	0	0	0	0	0	1	1	0	1	0	0	0	0	1	0	0	0	1			
30501009	... - TRICKDIEBSTAHL	G	5	0	0	0	0	1	1	0	1	1	1	3	0	0	0	0	1	0	1	0	2			
3055**	- ... von unb. Zahlungsmitt.	M	6	0	0	0	0	0	0	0	0	0	2	2	2	1	3	1	0	0	0	0	4			
3055**	- ... von unb. Zahlungsmitt.	W	5	0	0	0	0	0	0	0	0	0	2	2	0	0	0	1	0	1	0	1	3			
3055**	- ... von unb. Zahlungsmitt.	G	11	0	0	0	0	0	0	0	0	0	4	4	2	1	3	2	0	1	0	1	7			
30551000	... - VON UNBAREN ZAHL.MITTEI	M	6	0	0	0	0	0	0	0	0	0	2	2	2	1	3	1	0	0	0	0	4			
30551000	... - VON UNBAREN ZAHL.MITTEI	W	5	0	0	0	0	0	0	0	0	0	2	2	0	0	0	1	0	1	0	1	3			
30551000	... - VON UNBAREN ZAHL.MITTEI	G	11	0	0	0	0	0	0	0	0	0	4	4	2	1	3	2	0	1	0	1	7			
310***	D. i/a. Diensträume pp	M	776	0	0	2	12	30	44	71	61	132	87	263	51	40	91	107	141	120	37	17	513			
310***	D. i/a. Diensträume pp	W	198	0	0	1	6	4	11	17	17	34	41	86	9	11	20	16	29	32	15	0	112			
310***	D. i/a. Diensträume pp	G	974	0	0	3	18	34	55	88	78	166	128	349	60	51	111	123	170	152	52	17	625			
3100##	- D.in/aus Dienst/Büroräum pp	M	726	0	0	2	12	27	41	66	56	122	82	245	51	38	89	94	129	116	36	17	481			
3100##	- D.in/aus Dienst/Büroräum pp	W	182	0	0	1	6	4	11	17	16	33	38	82	7	9	16	13	28	29	14	0	100			
3100##	- D.in/aus Dienst/Büroräum pp	G	908	0	0	3	18	31	52	83	72	155	120	327	58	47	105	107	157	145	50	17	581			
31001000	D - I/A DIENST-/BÜRO-/FABR.R	M	726	0	0	2	12	27	41	66	56	122	82	245	51	38	89	94	129	116	36	17	481			
31001000	D - I/A DIENST-/BÜRO-/FABR.R	W	182	0	0	1	6	4	11	17	16	33	38	82	7	9	16	13	28	29	14	0	100			

Schlüsselzahl der Tat	Straftaten	SEXS	Tatverdächtige gesamt	Kinder							Jugendliche			Heranwachsende 18 bis unter 21	Erwachsene ab 21 Jahre															
				6 bis 7		8 bis 9		10 bis 11		12 bis 14		14 bis 16			16 bis 18		21 bis 23		23 bis 25		25 bis 30		30 bis 40		40 bis 50		50 bis 60		60 und älter	
				gesamt Spalten	6	8	10	12	14	14	16	16	18		11 + 12	gesamt Spalten	21 bis 23	23 bis 25	gesamt Spalten	25 bis 30	30 bis 40	40 bis 50	50 bis 60	60 und älter	gesamt Spalten	18 - 23				
1	2	3	4	5	6	7	8	9	10	11	12	13	14	15	16	17	18	19	20	21	22	23	24							
31001000	D - I/A DIENST-/BÜRO-/FABR.R	G	908	0	0	3	18	31	52	83	72	155	120	327	58	47	105	107	157	145	50	17	581							
3101**	- ... von Kraftwagen	M	3	0	0	0	0	0	0	2	0	2	0	2	0	1	1	0	0	0	0	0	1							
3101**	- ... von Kraftwagen	G	3	0	0	0	0	0	0	2	0	2	0	2	0	1	1	0	0	0	0	0	1							
31011000	... - VON KRAFTWAGEN	M	2	0	0	0	0	0	0	1	0	1	0	1	0	1	1	0	0	0	0	0	1							
31011000	... - VON KRAFTWAGEN	G	2	0	0	0	0	0	0	1	0	1	0	1	0	1	1	0	0	0	0	0	1							
31011033	... - ... - PKW	M	1	0	0	0	0	0	0	1	0	1	0	1	0	0	0	0	0	0	0	0	0							
31011033	... - ... - PKW	G	1	0	0	0	0	0	0	1	0	1	0	1	0	0	0	0	0	0	0	0	0							
3102**	- ... von Krad/Moped	M	2	0	0	0	0	0	0	0	0	0	0	0	0	0	0	2	0	0	0	0	2							
3102**	- ... von Krad/Moped	G	2	0	0	0	0	0	0	0	0	0	0	0	0	0	0	2	0	0	0	0	2							
31021000	... - VON MOFA/KRAD	M	1	0	0	0	0	0	0	0	0	0	0	0	0	0	0	1	0	0	0	0	1							
31021000	... - VON MOFA/KRAD	G	1	0	0	0	0	0	0	0	0	0	0	0	0	0	0	1	0	0	0	0	1							
31021035	... - VON ZUL.PFL. KRAFTRAD	M	1	0	0	0	0	0	0	0	0	0	0	0	0	0	0	1	0	0	0	0	1							
31021035	... - VON ZUL.PFL. KRAFTRAD	G	1	0	0	0	0	0	0	0	0	0	0	0	0	0	0	1	0	0	0	0	1							
3103**	- ... von Fahrrad	M	4	0	0	0	0	0	0	1	0	1	0	1	0	0	0	1	1	1	0	0	3							
3103**	- ... von Fahrrad	G	4	0	0	0	0	0	0	1	0	1	0	1	0	0	0	1	1	1	0	0	3							
31031000	... - VON FAHRRAD	M	4	0	0	0	0	0	0	1	0	1	0	1	0	0	0	1	1	1	0	0	3							
31031000	... - VON FAHRRAD	G	4	0	0	0	0	0	0	1	0	1	0	1	0	0	0	1	1	1	0	0	3							
3105**	- ... von unb. Zahlungsmitt.	M	39	0	0	0	0	4	4	4	6	10	2	16	0	2	2	9	9	3	0	0	23							
3105**	- ... von unb. Zahlungsmitt.	W	13	0	0	0	0	0	0	0	1	1	3	4	3	1	4	2	1	2	0	0	9							
3105**	- ... von unb. Zahlungsmitt.	G	52	0	0	0	0	4	4	4	7	11	5	20	3	3	6	11	10	5	0	0	32							
31051000	... - VON UNBAREN ZAHL.MITTEIM	M	39	0	0	0	0	4	4	4	6	10	2	16	0	2	2	9	9	3	0	0	23							
31051000	... - VON UNBAREN ZAHL.MITTEIW	M	13	0	0	0	0	0	0	0	1	1	3	4	3	1	4	2	1	2	0	0	9							
31051000	... - VON UNBAREN ZAHL.MITTEIG	M	52	0	0	0	0	4	4	4	7	11	5	20	3	3	6	11	10	5	0	0	32							
3106**	- ... v.amtl.Siegel/Stemp.pp	M	11	0	0	0	0	0	0	0	0	0	2	2	0	0	0	5	2	1	1	0	9							
3106**	- ... v.amtl.Siegel/Stemp.pp	W	5	0	0	0	0	0	0	0	0	0	1	1	0	1	1	0	1	1	1	0	4							
3106**	- ... v.amtl.Siegel/Stemp.pp	G	16	0	0	0	0	0	0	0	0	0	3	3	0	1	1	6	2	2	2	0	13							
31061000	... - AMTL.SIEGEL/STEMP./VORDM	M	11	0	0	0	0	0	0	0	0	0	2	2	0	0	0	5	2	1	1	0	9							
31061000	... - AMTL.SIEGEL/STEMP./VORDW	M	5	0	0	0	0	0	0	0	0	0	1	1	0	1	1	1	0	1	1	0	4							
31061000	... - AMTL.SIEGEL/STEMP./VORDG	M	16	0	0	0	0	0	0	0	0	0	3	3	0	1	1	6	2	2	2	0	13							
3107**	- ... von/aus Automaten	M	1	0	0	0	0	0	0	0	0	0	0	0	0	0	0	0	1	0	0	0	1							
3107**	- ... von/aus Automaten	G	1	0	0	0	0	0	0	0	0	0	0	0	0	0	0	0	1	0	0	0	1							
31071000	... - VON/AUS AUTOMAT	M	1	0	0	0	0	0	0	0	0	0	0	0	0	0	0	0	1	0	0	0	1							
31071000	... - VON/AUS AUTOMAT	G	1	0	0	0	0	0	0	0	0	0	0	0	0	0	0	0	1	0	0	0	1							
3108**	- ... v.Antiquit./Kunst/sakr	M	2	0	0	0	0	0	0	0	0	0	1	1	0	0	0	0	1	0	0	0	1							
3108**	- ... v.Antiquit./Kunst/sakr	G	2	0	0	0	0	0	0	0	0	0	1	1	0	0	0	0	1	0	0	0	1							
31081000	... - VON ANTIQU./KUNSTW./SAKM	M	2	0	0	0	0	0	0	0	0	0	1	1	0	0	0	0	1	0	0	0	1							
31081000	... - VON ANTIQU./KUNSTW./SAKG	M	2	0	0	0	0	0	0	0	0	0	1	1	0	0	0	0	1	0	0	0	1							
315***	D. i/a Gaststätte/Hotel pp ...	M	620	0	0	0	2	8	10	22	67	89	114	213	68	61	129	80	89	79	25	5	407							

Schlüssel- zahl der Tat	Straftaten	S E X U S	Tatver- daehtige gesamt	Kinder							Jugendliche			Heran- wach- sende 18 bis unter 21 10,13,14	gesamt Spalten 21 bis unter 23	23 25	gesamt Spalten 16,17	Erwachsene ab 21 Jahre					gesamt Spalten 18 - 23	
				6	8	10	12	14	gesamt Spalten 5 - 9	14 bis unter 16	16 bis unter 18	gesamt Spalten 11 + 12	25 bis unter 30					30 bis unter 40	40 bis unter 50	50 bis unter 60	60 und älter			
				5	6	7	8	9	10	11	12	13	14					15	16	17	18	19		20
315***	D. i/a Gaststätte/Hotel pp ...	W	117	0	0	0	0	0	0	0	3	8	11	30	41	6	7	13	15	20	16	9	3	76
315***	D. i/a Gaststätte/Hotel pp ...	G	737	0	0	0	2	8	10	25	75	100	144	254	74	68	142	95	109	95	34	8	483	
3150##	- D.in/aus Gaststätt/Hotel pp	M	579	0	0	0	2	8	10	20	62	82	106	198	66	59	125	76	79	73	23	5	381	
3150##	- D.in/aus Gaststätt/Hotel pp	W	108	0	0	0	0	0	0	3	7	10	27	37	6	6	12	15	17	15	9	3	71	
3150##	- D.in/aus Gaststätt/Hotel pp	G	687	0	0	0	2	8	10	23	69	92	133	235	72	65	137	91	96	88	32	8	452	
31501000	D - IN/AUS GASTST./HOTEL U.A	M	579	0	0	0	2	8	10	20	62	82	106	198	66	59	125	76	79	73	23	5	381	
31501000	D - IN/AUS GASTST./HOTEL U.A	W	108	0	0	0	0	0	0	3	7	10	27	37	6	6	12	15	17	15	9	3	71	
31501000	D - IN/AUS GASTST./HOTEL U.A	G	687	0	0	0	2	8	10	23	69	92	133	235	72	65	137	91	96	88	32	8	452	
3155**	- ... von unb. Zahlunsm.	M	39	0	0	0	0	0	0	1	7	8	7	15	2	3	5	3	11	4	1	0	24	
3155**	- ... von unb. Zahlunsm.	W	8	0	0	0	0	0	0	0	0	0	3	3	0	0	0	0	4	1	0	0	5	
3155**	- ... von unb. Zahlunsm.	G	47	0	0	0	0	0	0	1	7	8	10	18	2	3	5	3	15	5	1	0	29	
31551000	... - VON UNBAREN ZAHL.MITTEI	M	39	0	0	0	0	0	0	1	7	8	7	15	2	3	5	3	11	4	1	0	24	
31551000	... - VON UNBAREN ZAHL.MITTEI	W	8	0	0	0	0	0	0	0	0	0	3	3	0	0	0	0	4	1	0	0	5	
31551000	... - VON UNBAREN ZAHL.MITTEI	G	47	0	0	0	0	0	0	1	7	8	10	18	2	3	5	3	15	5	1	0	29	
3157**	- ... von/aus Automaten	M	9	0	0	0	0	0	0	1	0	1	2	3	0	0	0	1	2	2	1	0	6	
3157**	- ... von/aus Automaten	W	3	0	0	0	0	0	0	0	1	1	0	1	0	1	1	0	0	0	1	0	2	
3157**	- ... von/aus Automaten	G	12	0	0	0	0	0	0	1	1	2	2	4	0	1	1	1	2	2	2	0	8	
31571000	... - VON/AUS AUTOMAT	M	9	0	0	0	0	0	0	1	0	1	2	3	0	0	0	1	2	2	1	0	6	
31571000	... - VON/AUS AUTOMAT	W	3	0	0	0	0	0	0	0	1	1	0	1	0	1	1	0	0	0	1	0	2	
31571000	... - VON/AUS AUTOMAT	G	12	0	0	0	0	0	0	1	1	2	2	4	0	1	1	1	2	2	2	0	8	
320***	Diebstahl in/aus Kiosk	M	23	0	0	0	0	1	1	2	8	10	4	15	0	0	0	1	4	0	2	1	8	
320***	Diebstahl in/aus Kiosk	W	8	0	0	0	0	0	0	0	0	0	0	0	0	0	0	1	0	2	5	0	8	
320***	Diebstahl in/aus Kiosk	G	31	0	0	0	0	1	1	2	8	10	4	15	0	0	0	2	4	2	7	1	16	
3200##	- D. in/aus Kiosken	M	23	0	0	0	0	1	1	2	8	10	4	15	0	0	0	1	4	0	2	1	8	
3200##	- D. in/aus Kiosken	W	8	0	0	0	0	0	0	0	0	0	0	0	0	0	0	1	0	2	5	0	8	
3200##	- D. in/aus Kiosken	G	31	0	0	0	0	1	1	2	8	10	4	15	0	0	0	2	4	2	7	1	16	
32001000	D - IN/AUS KIOSK	M	23	0	0	0	0	1	1	2	8	10	4	15	0	0	0	1	4	0	2	1	8	
32001000	D - IN/AUS KIOSK	W	8	0	0	0	0	0	0	0	0	0	0	0	0	0	0	1	0	2	5	0	8	
32001000	D - IN/AUS KIOSK	G	31	0	0	0	0	1	1	2	8	10	4	15	0	0	0	2	4	2	7	1	16	
325***	D. i/a Verkaufsräumen pp	M	21632	9	84	348	878	2040	3359	2484	1687	4171	1204	8734	629	650	1279	1566	2673	2606	1983	2791	12898	
325***	D. i/a Verkaufsräumen pp	W	15600	7	42	122	417	1526	2114	2540	1394	3934	942	6990	443	360	803	938	1556	1677	1629	2007	8610	
325***	D. i/a Verkaufsräumen pp	G	37232	16	126	470	1295	3566	5473	5024	3081	8105	2146	15724	1072	1010	2082	2504	4229	4283	3612	4798	21508	
3250##	- D. in/aus Verkaufsräume pp	M	713	0	3	5	17	48	73	69	58	127	68	268	37	34	71	70	113	87	53	51	445	
3250##	- D. in/aus Verkaufsräume pp	W	385	0	1	3	6	18	28	46	24	70	40	138	19	7	26	38	58	46	42	37	247	
3250##	- D. in/aus Verkaufsräume pp	G	1098	0	4	8	23	66	101	115	82	197	108	406	56	41	97	108	171	133	95	88	692	
32501000	D - I/A VERK.R./WARENH. U.A.	M	713	0	3	5	17	48	73	69	58	127	68	268	37	34	71	70	113	87	53	51	445	
32501000	D - I/A VERK.R./WARENH. U.A.	W	385	0	1	3	6	18	28	46	24	70	40	138	19	7	26	38	58	46	42	37	247	
32501000	D - I/A VERK.R./WARENH. U.A.	G	1098	0	4	8	23	66	101	115	82	197	108	406	56	41	97	108	171	133	95	88	692	

Schlüsselzahl der Tat	Straftaten	SEXS	Tatverdächtige gesamt	Kinder							Jugendliche			Heranwachsende 18 bis 21	Erwachsene ab 21 Jahre									
				bis unter					gesamt Spalten	bis unter		gesamt Spalten	bis unter			gesamt Spalten	bis unter		bis unter		bis unter		gesamt Spalten	
				6	8	10	12	14	5-9	14	16	11+12	21		23	25	16,17	25	30	40	50	60	60 und älter	18-23
1	2	3	4	5	6	7	8	9	10	11	12	13	14	15	16	17	18	19	20	21	22	23	24	
3253**	- ... von Fahrrad	M	7	0	0	0	0	1	1	0	0	0	0	1	1	0	1	0	4	0	0	1	6	
3253**	- ... von Fahrrad	G	7	0	0	0	0	1	1	0	0	0	0	1	1	0	1	0	4	0	0	1	6	
32531000	... - VON FAHRRAD	M	7	0	0	0	0	1	1	0	0	0	0	1	1	0	1	0	4	0	0	1	6	
32531000	... - VON FAHRRAD	G	7	0	0	0	0	1	1	0	0	0	0	1	1	0	1	0	4	0	0	1	6	
3255**	- ... von unb. Zahlungsm.	M	14	0	0	0	0	0	0	0	0	0	2	2	0	0	0	3	7	2	0	0	12	
3255**	- ... von unb. Zahlungsm.	W	11	0	0	0	0	0	0	0	1	1	0	1	2	2	4	4	2	0	0	0	10	
3255**	- ... von unb. Zahlungsm.	G	25	0	0	0	0	0	0	0	1	1	2	3	2	2	4	7	9	2	0	0	22	
32551000	... - VON UNBAREN ZAHL.MITTEIM	M	14	0	0	0	0	0	0	0	0	0	2	2	0	0	0	3	7	2	0	0	12	
32551000	... - VON UNBAREN ZAHL.MITTEIW	W	11	0	0	0	0	0	0	0	1	1	0	1	2	2	4	4	2	0	0	0	10	
32551000	... - VON UNBAREN ZAHL.MITTEIG	G	25	0	0	0	0	0	0	0	1	1	2	3	2	2	4	7	9	2	0	0	22	
3257**	- ... von/aus Automaten	M	1	0	0	0	0	0	0	0	0	0	1	1	0	0	0	0	0	0	0	0	0	
3257**	- ... von/aus Automaten	W	1	0	0	0	0	0	0	0	0	0	0	0	0	0	0	0	0	0	1	0	1	
3257**	- ... von/aus Automaten	G	2	0	0	0	0	0	0	0	0	0	1	1	0	0	0	0	0	0	1	0	1	
32571000	... - VON/AUS AUTOMAT	M	1	0	0	0	0	0	0	0	0	0	1	1	0	0	0	0	0	0	0	0	0	
32571000	... - VON/AUS AUTOMAT	W	1	0	0	0	0	0	0	0	0	0	0	0	0	0	0	0	0	0	1	0	1	
32571000	... - VON/AUS AUTOMAT	G	2	0	0	0	0	0	0	0	0	0	1	1	0	0	0	0	0	0	1	0	1	
326***	Ladendiebstahl	M	21080	9	81	343	861	1999	3293	2427	1642	4069	1148	8510	603	629	1232	1520	2593	2540	1936	2749	12570	
326***	Ladendiebstahl	W	15277	7	41	119	411	1514	2092	2506	1372	3878	912	6882	426	351	777	908	1505	1641	1590	1974	8395	
326***	Ladendiebstahl	G	36357	16	122	462	1272	3513	5385	4933	3014	7947	2060	15392	1029	980	2009	2428	4098	4181	3526	4723	20965	
3260##	- Ladendiebstahl	M	21080	9	81	343	861	1999	3293	2427	1642	4069	1148	8510	603	629	1232	1520	2593	2540	1936	2749	12570	
3260##	- Ladendiebstahl	W	15277	7	41	119	411	1514	2092	2506	1372	3878	912	6882	426	351	777	908	1505	1641	1590	1974	8395	
3260##	- Ladendiebstahl	G	36357	16	122	462	1272	3513	5385	4933	3014	7947	2060	15392	1029	980	2009	2428	4098	4181	3526	4723	20965	
32601000	... - LADENDIEBSTAHL	M	21080	9	81	343	861	1999	3293	2427	1642	4069	1148	8510	603	629	1232	1520	2593	2540	1936	2749	12570	
32601000	... - LADENDIEBSTAHL	W	15277	7	41	119	411	1514	2092	2506	1372	3878	912	6882	426	351	777	908	1505	1641	1590	1974	8395	
32601000	... - LADENDIEBSTAHL	G	36357	16	122	462	1272	3513	5385	4933	3014	7947	2060	15392	1029	980	2009	2428	4098	4181	3526	4723	20965	
330***	D. i/a Schaufenstern pp	M	11	0	0	0	0	0	0	0	3	3	1	4	0	1	1	1	3	2	0	0	7	
330***	D. i/a Schaufenstern pp	W	2	0	0	0	0	0	0	0	0	0	0	0	0	0	0	0	2	0	0	0	2	
330***	D. i/a Schaufenstern pp	G	13	0	0	0	0	0	0	0	3	3	1	4	0	1	1	1	5	2	0	0	9	
3300##	- D. in/aus Schaufenstern pp	M	9	0	0	0	0	0	0	0	3	3	1	4	0	1	1	1	3	0	0	0	5	
3300##	- D. in/aus Schaufenstern pp	W	2	0	0	0	0	0	0	0	0	0	0	0	0	0	0	0	2	0	0	0	2	
3300##	- D. in/aus Schaufenstern pp	G	11	0	0	0	0	0	0	0	3	3	1	4	0	1	1	1	5	0	0	0	7	
33001000	D - I/A SCHAUF./SCHAUK./VITR	M	9	0	0	0	0	0	0	0	3	3	1	4	0	1	1	1	3	0	0	0	5	
33001000	D - I/A SCHAUF./SCHAUK./VITR	W	2	0	0	0	0	0	0	0	0	0	0	0	0	0	0	0	2	0	0	0	2	
33001000	D - I/A SCHAUF./SCHAUK./VITR	G	11	0	0	0	0	0	0	0	3	3	1	4	0	1	1	1	5	0	0	0	7	
3308**	- ... v. Antiquit./Kunst/sak	M	2	0	0	0	0	0	0	0	0	0	0	0	0	0	0	0	2	0	0	0	2	
3308**	- ... v. Antiquit./Kunst/sak	G	2	0	0	0	0	0	0	0	0	0	0	0	0	0	0	0	0	2	0	0	2	
33081000	... - VON ANTIQU./KUNSTW./SAK	M	2	0	0	0	0	0	0	0	0	0	0	0	0	0	0	0	2	0	0	0	2	
33081000	... - VON ANTIQU./KUNSTW./SAK	G	2	0	0	0	0	0	0	0	0	0	0	0	0	0	0	0	2	0	0	0	2	

Schlüsselzahl der Tat	Straftaten	SEXS	Tatverdächtige gesamt	Kinder							Jugendliche			Heranwachsende 18 bis 21	Erwachsene ab 21 Jahre									
				bis unter							bis unter		gesamt Spalten		bis unter		bis unter		bis unter		gesamt Spalten	60 und älter	gesamt Spalten	
				6	8	10	12	14	16	18	14	16			21	23	25	30	40	50				
1	2	3	4	5	6	7	8	9	10	11	12	13	14	15	16	17	18	19	20	21	22	23	24	
335***	Diebstahl i/a Wohnungen	M	1453	1	1	1	10	41	54	120	142	262	215	531	131	96	227	186	217	158	83	51	922	
335***	Diebstahl i/a Wohnungen	W	626	0	0	2	3	23	28	40	42	82	92	202	30	33	63	58	108	108	61	26	424	
335***	Diebstahl i/a Wohnungen	G	2079	1	1	3	13	64	82	160	184	344	307	733	161	129	290	244	325	266	144	77	1346	
3350##	- D. in/aus Wohnungen	M	1371	1	1	1	10	41	54	118	138	256	203	513	124	85	209	172	202	146	80	49	858	
3350##	- D. in/aus Wohnungen	W	592	0	0	2	3	23	28	38	36	74	88	190	25	30	55	55	105	100	61	26	402	
3350##	- D. in/aus Wohnungen	G	1963	1	1	3	13	64	82	156	174	330	291	703	149	115	264	227	307	246	141	75	1260	
33501000	D - IN/AUS WOHNUNGEN	M	1352	1	1	1	10	41	54	117	138	255	199	508	121	81	202	171	198	146	79	48	844	
33501000	D - IN/AUS WOHNUNGEN	W	581	0	0	2	3	22	27	37	35	72	87	186	25	28	53	54	101	100	61	26	395	
33501000	D - IN/AUS WOHNUNGEN	G	1933	1	1	3	13	63	81	154	173	327	286	694	146	109	255	225	299	246	140	74	1239	
33501009	... - TRICKDIEBSTAHL	M	15	0	0	0	0	0	0	1	2	3	4	7	0	3	3	0	3	0	1	1	8	
33501009	... - TRICKDIEBSTAHL	W	12	0	0	0	0	1	1	1	1	2	2	5	0	1	1	1	4	0	1	0	7	
33501009	... - TRICKDIEBSTAHL	G	27	0	0	0	0	1	1	2	3	5	6	12	0	4	4	1	7	0	2	1	15	
33501025	... - DURCH HAUSIERER/BETTLEM		2	0	0	0	0	0	0	0	0	0	0	0	2	0	2	0	0	0	0	0	2	
33501025	... - DURCH HAUSIERER/BETTLEW		1	0	0	0	0	0	0	0	0	0	0	0	0	0	0	0	1	0	0	0	1	
33501025	... - DURCH HAUSIERER/BETTLEG		3	0	0	0	0	0	0	0	0	0	0	0	2	0	2	0	1	0	0	0	3	
33501028	... - DURCH WERBER/REISENDEM		5	0	0	0	0	0	0	0	0	0	1	1	1	1	2	1	1	0	0	0	4	
33501028	... - DURCH WERBER/REISENDEW		1	0	0	0	0	0	0	0	0	0	0	0	0	1	1	0	0	0	0	0	1	
33501028	... - DURCH WERBER/REISENDEG		6	0	0	0	0	0	0	0	0	0	1	1	1	2	3	1	1	0	0	0	5	
3354**	- ... von Schußwaffen	M	3	0	0	0	0	0	0	0	1	1	0	1	0	1	1	0	0	0	0	1	2	
3354**	- ... von Schußwaffen	G	3	0	0	0	0	0	0	0	1	1	0	1	0	1	1	0	0	0	0	1	2	
33541000	... - VON SCHUSSWAFFE	M	3	0	0	0	0	0	0	0	1	1	0	1	0	1	1	0	0	0	0	1	2	
33541000	... - VON SCHUSSWAFFE	G	3	0	0	0	0	0	0	0	1	1	0	1	0	1	1	0	0	0	0	1	2	
3355**	- ... von unb. Zahlungsm.	M	83	0	0	0	0	0	0	3	4	7	10	17	7	10	17	16	16	12	4	1	66	
3355**	- ... von unb. Zahlungsm.	W	37	0	0	0	0	0	0	2	6	8	4	12	5	3	8	4	5	8	0	0	25	
3355**	- ... von unb. Zahlungsm.	G	120	0	0	0	0	0	0	5	10	15	14	29	12	13	25	20	21	20	4	1	91	
33551000	... - VON UNBAREN ZAHL.MITTEIM		83	0	0	0	0	0	0	3	4	7	10	17	7	10	17	16	16	12	4	1	66	
33551000	... - VON UNBAREN ZAHL.MITTEIW		37	0	0	0	0	0	0	2	6	8	4	12	5	3	8	4	5	8	0	0	25	
33551000	... - VON UNBAREN ZAHL.MITTEIG		120	0	0	0	0	0	0	5	10	15	14	29	12	13	25	20	21	20	4	1	91	
3358**	- ... v. Antiquit./Kunst/sak	M	2	0	0	0	0	0	0	0	0	0	2	2	0	0	0	0	0	0	0	0	0	
3358**	- ... v. Antiquit./Kunst/sak	G	2	0	0	0	0	0	0	0	0	0	2	2	0	0	0	0	0	0	0	0	0	
33581000	... - VON ANTIQU./KUNSTW./SAKM		2	0	0	0	0	0	0	0	0	0	2	2	0	0	0	0	0	0	0	0	0	
33581000	... - VON ANTIQU./KUNSTW./SAKG		2	0	0	0	0	0	0	0	0	0	2	2	0	0	0	0	0	0	0	0	0	
340***	D. i/a Bodenraum/Keller pp ...	M	197	0	0	1	9	17	27	12	20	32	31	90	11	9	20	20	24	26	9	8	107	
340***	D. i/a Bodenraum/Keller pp ...	W	34	0	0	0	0	0	0	1	1	2	5	7	2	1	3	3	10	1	9	1	27	
340***	D. i/a Bodenraum/Keller pp ...	G	231	0	0	1	9	17	27	13	21	34	36	97	13	10	23	23	34	27	18	9	134	
3400##	- D. in/aus Bodenr./Keller pp	M	158	0	0	1	7	11	19	9	11	20	25	64	11	9	20	15	20	24	8	7	94	
3400##	- D. in/aus Bodenr./Keller pp	W	34	0	0	0	0	0	0	1	1	2	5	7	2	1	3	3	10	1	9	1	27	
3400##	- D. in/aus Bodenr./Keller pp	G	192	0	0	1	7	11	19	10	12	22	30	71	13	10	23	18	30	25	17	8	121	

Schlüsselzahl der Tat	Straftaten	SEXS	Tatverdächtige gesamt	Kinder							Jugendliche			Heranwachsende 18 bis 21	gesamt Spalten 10,13,14	Erwachsene ab 21 Jahre									
				bis unter					gesamt Spalten 5 - 9	bis unter		gesamt Spalten 11 + 12	bis unter			gesamt Spalten 16,17	bis unter		bis unter		60 und älter	gesamt Spalten 18 - 23			
				6	8	10	12	14		14	16		21				23	25	30	40			50		
1	2	3	4	5	6	7	8	9	10	11	12	13	14	15	16	17	18	19	20	21	22	23	24		
34001000	D - I/A BODEN/KELLER/WASCHKM	M	158	0	0	1	7	11	19	9	11	20	25	64	11	9	20	15	20	24	8	7	94		
34001000	D - I/A BODEN/KELLER/WASCHKW	W	34	0	0	0	0	0	0	1	1	2	5	7	2	1	3	3	10	1	9	1	27		
34001000	D - I/A BODEN/KELLER/WASCHKG	M	192	0	0	1	7	11	19	10	12	22	30	71	13	10	23	18	30	25	17	8	121		
3402**	- ... von Krad/Moped	M	3	0	0	0	0	1	1	0	1	1	1	3	0	0	0	0	0	0	0	0	0		
3402**	- ... von Krad/Moped	G	3	0	0	0	0	1	1	0	1	1	1	3	0	0	0	0	0	0	0	0	0		
34021000	... - VON MOFA/KRAD	M	3	0	0	0	0	1	1	0	1	1	1	3	0	0	0	0	0	0	0	0	0		
34021000	... - VON MOFA/KRAD	G	3	0	0	0	0	1	1	0	1	1	1	3	0	0	0	0	0	0	0	0	0		
3403**	- ... von Fahrrad	M	40	0	0	0	2	5	7	3	8	11	7	25	0	1	1	5	5	2	1	1	15		
3403**	- ... von Fahrrad	G	40	0	0	0	2	5	7	3	8	11	7	25	0	1	1	5	5	2	1	1	15		
34031000	... - VON FAHRRAD	M	40	0	0	0	2	5	7	3	8	11	7	25	0	1	1	5	5	2	1	1	15		
34031000	... - VON FAHRRAD	G	40	0	0	0	2	5	7	3	8	11	7	25	0	1	1	5	5	2	1	1	15		
345***	D.i/a Rohbauten/Baust. pp	M	162	0	0	0	0	6	6	5	9	14	17	37	9	8	17	16	36	32	17	7	125		
345***	D.i/a Rohbauten/Baust. pp	W	9	0	0	0	0	1	1	1	0	1	0	2	1	3	4	0	1	1	1	0	7		
345***	D.i/a Rohbauten/Baust. pp	G	171	0	0	0	0	7	7	6	9	15	17	39	10	11	21	16	37	33	18	7	132		
3450##	- D.in/aus Rohbauten/Baust.pp	M	161	0	0	0	0	5	5	5	9	14	17	36	9	8	17	16	36	32	17	7	125		
3450##	- D.in/aus Rohbauten/Baust.pp	W	9	0	0	0	0	1	1	1	0	1	0	2	1	3	4	0	1	1	1	0	7		
3450##	- D.in/aus Rohbauten/Baust.pp	G	170	0	0	0	0	6	6	6	9	15	17	38	10	11	21	16	37	33	18	7	132		
34501000	D - I/A UNBEZ.ROHB/BAUST	M	161	0	0	0	0	5	5	5	9	14	17	36	9	8	17	16	36	32	17	7	125		
34501000	D - I/A UNBEZ.ROHB/BAUST	W	9	0	0	0	0	1	1	1	0	1	0	2	1	3	4	0	1	1	1	0	7		
34501000	D - I/A UNBEZ.ROHB/BAUST	G	170	0	0	0	0	6	6	6	9	15	17	38	10	11	21	16	37	33	18	7	132		
3453**	- ... von Fahrrad	M	1	0	0	0	0	1	1	0	0	0	0	1	0	0	0	0	0	0	0	0	0		
3453**	- ... von Fahrrad	G	1	0	0	0	0	1	1	0	0	0	0	1	0	0	0	0	0	0	0	0	0		
34531000	... - VON FAHRRAD	M	1	0	0	0	0	1	1	0	0	0	0	1	0	0	0	0	0	0	0	0	0		
34531000	... - VON FAHRRAD	G	1	0	0	0	0	1	1	0	0	0	0	1	0	0	0	0	0	0	0	0	0		
350***	Diebstahl in/aus Kfz	M	574	0	1	0	5	19	25	48	110	158	93	276	47	28	75	68	83	42	20	10	298		
350***	Diebstahl in/aus Kfz	W	50	0	0	0	0	2	2	6	6	12	8	22	5	4	9	5	6	5	2	1	28		
350***	Diebstahl in/aus Kfz	G	624	0	1	0	5	21	27	54	116	170	101	298	52	32	84	73	89	47	22	11	326		
3500##	- D. in/aus Kfz	M	536	0	1	0	4	18	23	41	100	141	91	255	44	27	71	64	79	39	19	9	281		
3500##	- D. in/aus Kfz	W	48	0	0	0	0	2	2	6	6	12	8	22	5	4	9	4	6	5	1	1	26		
3500##	- D. in/aus Kfz	G	584	0	1	0	4	20	25	47	106	153	99	277	49	31	80	68	85	44	20	10	307		
35001000	D - IN/AUS KFZ	M	531	0	1	0	4	18	23	40	97	137	90	250	44	27	71	64	79	39	19	9	281		
35001000	D - IN/AUS KFZ	W	48	0	0	0	0	2	2	6	6	12	8	22	5	4	9	4	6	5	1	1	26		
35001000	D - IN/AUS KFZ	G	579	0	1	0	4	20	25	46	103	149	98	272	49	31	80	68	85	44	20	10	307		
35001032	... - LADUNGSDIEBSTAHL	M	6	0	0	0	0	0	0	1	3	4	1	5	0	0	0	0	0	1	0	0	1		
35001032	... - LADUNGSDIEBSTAHL	G	6	0	0	0	0	0	0	1	3	4	1	5	0	0	0	0	0	1	0	0	1		
3502**	- ... von Krad/Moped	M	12	0	0	0	0	0	0	8	3	11	1	12	0	0	0	0	0	0	0	0	0		
3502**	- ... von Krad/Moped	W	1	0	0	0	0	0	0	0	0	0	0	0	0	0	0	0	0	0	1	0	1		
3502**	- ... von Krad/Moped	G	13	0	0	0	0	0	0	8	3	11	1	12	0	0	0	0	0	0	1	0	1		

Schlüsselzahl der Tat	Straftaten	SEXS	Tatverdächtige gesamt	Kinder							Jugendliche			Heranwachsende 18 bis 21	gesamt Spalten 10,13,14	Erwachsene ab 21 Jahre									
				6	8	10	12	14	gesamt Spalten 5-9	14	16	gesamt Spalten 11+12	21			23	gesamt Spalten 16,17	25	30	40	50	60	gesamt Spalten 18-23		
				bis unter 6	bis unter 8	bis unter 10	bis unter 12	bis unter 14	bis unter 14	bis unter 16	bis unter 18	bis unter 11+12	bis unter 21			bis unter 23	bis unter 25	bis unter 30	bis unter 40	bis unter 50	bis unter 60	und älter			
1	2	3	4	5	6	7	8	9	10	11	12	13	14	15	16	17	18	19	20	21	22	23	24		
35021000 ... - VON MOFA/KRAD	M	12	0	0	0	0	0	0	0	8	3	11	1	12	0	0	0	0	0	0	0	0	0		
35021000 ... - VON MOFA/KRAD	W	1	0	0	0	0	0	0	0	0	0	0	0	0	0	0	0	0	0	0	1	0	1		
35021000 ... - VON MOFA/KRAD	G	13	0	0	0	0	0	0	0	8	3	11	1	12	0	0	0	0	0	0	1	0	1		
3503** - ... von Fahrrad	M	6	0	0	0	1	1	2	0	1	1	0	3	1	0	1	1	0	0	1	0	3			
3503** - ... von Fahrrad	G	6	0	0	0	1	1	2	0	1	1	0	3	1	0	1	1	0	0	1	0	3			
35031000 ... - VON FAHRRAD	M	6	0	0	0	1	1	2	0	1	1	0	3	1	0	1	1	0	0	1	0	3			
35031000 ... - VON FAHRRAD	G	6	0	0	0	1	1	2	0	1	1	0	3	1	0	1	1	0	0	1	0	3			
3504** - ... von Schußwaffen	M	1	0	0	0	0	0	0	0	0	1	1	0	1	0	0	0	0	0	0	0	0			
3504** - ... von Schußwaffen	G	1	0	0	0	0	0	0	0	0	1	1	0	1	0	0	0	0	0	0	0	0			
35041000 ... - SCHUSSWAFFE	M	1	0	0	0	0	0	0	0	0	1	1	0	1	0	0	0	0	0	0	0	0			
35041000 ... - SCHUSSWAFFE	G	1	0	0	0	0	0	0	0	0	1	1	0	1	0	0	0	0	0	0	0	0			
3505** - ... von unb. Zahlungsm.	M	32	0	0	0	0	0	0	4	6	10	3	13	2	1	3	5	6	4	0	1	19			
3505** - ... von unb. Zahlungsm.	W	3	0	0	0	0	0	0	0	0	0	0	0	0	0	0	2	0	1	0	0	3			
3505** - ... von unb. Zahlungsm.	G	35	0	0	0	0	0	0	4	6	10	3	13	2	1	3	7	6	5	0	1	22			
35051000 ... - VON UNBAREN ZAHL.MITTEIM	M	32	0	0	0	0	0	0	4	6	10	3	13	2	1	3	5	6	4	0	1	19			
35051000 ... - VON UNBAREN ZAHL.MITTEIW	W	3	0	0	0	0	0	0	0	0	0	0	0	0	0	0	2	0	1	0	0	3			
35051000 ... - VON UNBAREN ZAHL.MITTEIG	G	35	0	0	0	0	0	0	4	6	10	3	13	2	1	3	7	6	5	0	1	22			
3507** - ... von/aus Automaten	M	2	0	0	0	0	0	0	0	2	2	0	2	0	0	0	0	0	0	0	0	0			
3507** - ... von/aus Automaten	G	2	0	0	0	0	0	0	0	2	2	0	2	0	0	0	0	0	0	0	0	0			
35071000 ... - VON/AUS AUTOMAT	M	2	0	0	0	0	0	0	0	2	2	0	2	0	0	0	0	0	0	0	0	0			
35071000 ... - VON/AUS AUTOMAT	G	2	0	0	0	0	0	0	0	2	2	0	2	0	0	0	0	0	0	0	0	0			
3550** Diebstahl an Kfz	M	587	0	2	2	3	23	30	92	89	181	130	341	61	18	79	47	52	41	17	10	246			
3550** Diebstahl an Kfz	W	39	0	0	1	0	2	3	7	6	13	5	21	2	1	3	3	5	2	3	2	18			
3550** Diebstahl an Kfz	G	626	0	2	3	3	25	33	99	95	194	135	362	63	19	82	50	57	43	20	12	264			
35501000 D - AN KFZ	M	587	0	2	2	3	23	30	92	89	181	130	341	61	18	79	47	52	41	17	10	246			
35501000 D - AN KFZ	W	39	0	0	1	0	2	3	7	6	13	5	21	2	1	3	3	5	2	3	2	18			
35501000 D - AN KFZ	G	626	0	2	3	3	25	33	99	95	194	135	362	63	19	82	50	57	43	20	12	264			
37#### Diebstahl von BTM insgesamt	M	29	0	0	0	0	0	0	1	0	1	1	2	2	2	4	8	10	3	2	0	27			
37#### Diebstahl von BTM insgesamt	W	9	0	0	0	0	0	0	0	0	0	0	0	0	1	1	4	4	0	0	0	9			
37#### Diebstahl von BTM insgesamt	G	38	0	0	0	0	0	0	1	0	1	1	2	2	3	5	12	14	3	2	0	36			
3710** - D. von BTM aus Apotheken	M	2	0	0	0	0	0	0	0	0	0	0	0	0	1	1	0	1	0	0	0	2			
3710** - D. von BTM aus Apotheken	W	1	0	0	0	0	0	0	0	0	0	0	0	0	0	0	0	1	0	0	0	1			
3710** - D. von BTM aus Apotheken	G	3	0	0	0	0	0	0	0	0	0	0	0	0	1	1	0	2	0	0	0	3			
37101000 D - VON BTM AUS APOTHEKE	M	2	0	0	0	0	0	0	0	0	0	0	0	0	1	1	0	1	0	0	0	2			
37101000 D - VON BTM AUS APOTHEKE	W	1	0	0	0	0	0	0	0	0	0	0	0	0	0	0	0	1	0	0	0	1			
37101000 D - VON BTM AUS APOTHEKE	G	3	0	0	0	0	0	0	0	0	0	0	0	0	1	1	0	2	0	0	0	3			
3720** - D. von BTM aus Arztpraxen	M	3	0	0	0	0	0	0	0	0	0	0	0	0	0	0	1	1	1	0	0	3			
3720** - D. von BTM aus Arztpraxen	W	1	0	0	0	0	0	0	0	0	0	0	0	0	0	0	0	1	0	0	0	1			

Schlüsselzahl der Tat	Straftaten	SEXS	Tatverdaech-tige gesamt	Kinder					Jugendliche			Heranwachsende 18 bis unter 21	Erwachsene ab 21 Jahre											
				bis unter					bis unter		gesamt		bis unter		gesamt		bis unter		gesamt		bis unter		gesamt	
				6	8	10	12	14	5-9	16	18		11+12	10,13,14	21	23	25	25	30	40	50	60	60	und älter
1	2	3	4	5	6	7	8	9	10	11	12	13	14	15	16	17	18	19	20	21	22	23	24	
3720**	- D. von BTM aus Arztpraxen	G	4	0	0	0	0	0	0	0	0	0	0	0	0	0	0	0	1	2	1	0	0	4
37201000	D - VON BTM AUS ARZTPRAXIS	M	3	0	0	0	0	0	0	0	0	0	0	0	0	0	0	0	1	1	1	0	0	3
37201000	D - VON BTM AUS ARZTPRAXIS	W	1	0	0	0	0	0	0	0	0	0	0	0	0	0	0	0	1	1	0	0	0	1
37201000	D - VON BTM AUS ARZTPRAXIS	G	4	0	0	0	0	0	0	0	0	0	0	0	0	0	0	0	1	2	1	0	0	4
3730**	- D.von BTM aus Krankenhaus	M	4	0	0	0	0	0	0	1	0	1	0	1	0	0	0	1	1	1	0	0	0	3
3730**	- D.von BTM aus Krankenhaus	W	2	0	0	0	0	0	0	0	0	0	0	0	0	0	0	1	1	0	0	0	0	2
3730**	- D.von BTM aus Krankenhaus	G	6	0	0	0	0	0	0	1	0	1	0	1	0	0	0	2	2	1	0	0	0	5
37301000	D - VON BTM AUS KH/SANATOR	M	4	0	0	0	0	0	0	1	0	1	0	1	0	0	0	1	1	1	0	0	0	3
37301000	D - VON BTM AUS KH/SANATOR	W	2	0	0	0	0	0	0	0	0	0	0	0	0	0	0	1	1	0	0	0	0	2
37301000	D - VON BTM AUS KH/SANATOR	G	6	0	0	0	0	0	0	1	0	1	0	1	0	0	0	2	2	1	0	0	0	5
3740**	- D.v.BTM b.Hersteller/Händl.	M	2	0	0	0	0	0	0	0	0	0	0	0	1	0	1	0	0	0	1	0	0	2
3740**	- D.v.BTM b.Hersteller/Händl.	G	2	0	0	0	0	0	0	0	0	0	0	0	1	0	1	0	0	0	1	0	0	2
37401000	D - VON BTM BEI HERST./GROßIM	M	2	0	0	0	0	0	0	0	0	0	0	0	1	0	1	0	0	0	1	0	0	2
37401000	D - VON BTM BEI HERST./GROßIG	M	2	0	0	0	0	0	0	0	0	0	0	0	1	0	1	0	0	0	1	0	0	2
3750**	- D.v. Rezeptform. z.Erl. BTM	M	18	0	0	0	0	0	0	0	0	0	1	1	1	1	2	6	7	1	1	0	0	17
3750**	- D.v. Rezeptform. z.Erl. BTM	W	5	0	0	0	0	0	0	0	0	0	0	0	0	1	1	3	1	0	0	0	0	5
3750**	- D.v. Rezeptform. z.Erl. BTM	G	23	0	0	0	0	0	0	0	0	0	1	1	1	2	3	9	8	1	1	0	0	22
37501000	D - V. REZEPTFORM.ERLANG.BTM	M	18	0	0	0	0	0	0	0	0	0	1	1	1	1	2	6	7	1	1	0	0	17
37501000	D - V. REZEPTFORM.ERLANG.BTW	M	5	0	0	0	0	0	0	0	0	0	0	0	0	1	1	3	1	0	0	0	0	5
37501000	D - V. REZEPTFORM.ERLANG.BTG	M	23	0	0	0	0	0	0	0	0	0	1	1	1	2	3	9	8	1	1	0	0	22
3900**	- Taschendiebstahl	M	177	0	0	0	2	7	9	13	28	41	31	81	18	8	26	18	29	16	5	2	96	
3900**	- Taschendiebstahl	W	63	0	0	0	0	1	1	7	6	13	12	26	7	2	9	13	11	3	0	1	37	
3900**	- Taschendiebstahl	G	240	0	0	0	2	8	10	20	34	54	43	107	25	10	35	31	40	19	5	3	133	
3900##	- einfacher Taschendiebstahl	M	142	0	0	0	2	7	9	12	22	34	27	70	14	6	20	16	21	12	2	1	72	
3900##	- einfacher Taschendiebstahl	W	46	0	0	0	0	1	1	5	5	10	9	20	4	1	5	8	11	1	0	1	26	
3900##	- einfacher Taschendiebstahl	G	188	0	0	0	2	8	10	17	27	44	36	90	18	7	25	24	32	13	2	2	98	
39001000	D - TASCHENDIEBSTAHL	M	142	0	0	0	2	7	9	12	22	34	27	70	14	6	20	16	21	12	2	1	72	
39001000	D - TASCHENDIEBSTAHL	W	46	0	0	0	0	1	1	5	5	10	9	20	4	1	5	8	11	1	0	1	26	
39001000	D - TASCHENDIEBSTAHL	G	188	0	0	0	2	8	10	17	27	44	36	90	18	7	25	24	32	13	2	2	98	
3905**	- ... von unb. Zahlungsm.	M	41	0	0	0	0	0	0	1	6	7	5	12	5	2	7	2	11	5	3	1	29	
3905**	- ... von unb. Zahlungsm.	W	21	0	0	0	0	1	1	3	1	4	3	8	4	1	5	5	1	2	0	0	13	
3905**	- ... von unb. Zahlungsm.	G	62	0	0	0	0	1	1	4	7	11	8	20	9	3	12	7	12	7	3	1	42	
39051000	... - VON UNBAREN ZAHL.MITTEIM	M	41	0	0	0	0	0	0	1	6	7	5	12	5	2	7	2	11	5	3	1	29	
39051000	... - VON UNBAREN ZAHL.MITTEIW	M	21	0	0	0	0	1	1	3	1	4	3	8	4	1	5	5	1	2	0	0	13	
39051000	... - VON UNBAREN ZAHL.MITTEIG	M	62	0	0	0	0	1	1	4	7	11	8	20	9	3	12	7	12	7	3	1	42	
3950**	- Großviehdiebstahl	W	1	0	0	0	0	0	0	0	0	0	0	0	0	0	0	0	0	1	0	0	1	
3950**	- Großviehdiebstahl	G	1	0	0	0	0	0	0	0	0	0	0	0	0	0	0	0	0	1	0	0	1	
39501000	D - GROßVIEHDIEBSTAHL	W	1	0	0	0	0	0	0	0	0	0	0	0	0	0	0	0	0	1	0	0	1	

Schlüsselzahl der Tat	Straftaten	SEXS	Tatverdächtige gesamt	Kinder							Jugendliche			Heranwachsende 18 bis 21 unter 10,13,14	gesamt Spalten	Erwachsene ab 21 Jahre										
				6 bis 8		8 bis 10		10 bis 12		gesamt Spalten 5 - 9	14 bis 16		gesamt Spalten 11 + 12			21 bis 23		gesamt Spalten 16,17	25 bis 30		30 bis 40		40 bis 50		60 und älter	gesamt Spalten 18 - 23
				6	8	10	12	14	16		18	21				23	25		30	40	50	60	21	22		
1	2	3	4	5	6	7	8	9	10	11	12	13	14	15	16	17	18	19	20	21	22	23	24			
39501000	D - GROßVIEHDIEBSTAHL	G	1	0	0	0	0	0	0	0	0	0	0	0	0	0	0	0	0	0	1	0	0	1		
4****	Diebstahl un.erschw.Umst.(BSD)	M	8038	3	9	31	81	354	478	1023	1289	2312	1383	4173	629	439	1068	839	1105	542	216	95	3865			
4****	Diebstahl un.erschw.Umst.(BSD)	W	983	0	0	6	22	55	83	120	120	240	145	468	43	60	103	110	141	91	47	23	515			
4****	Diebstahl un.erschw.Umst.(BSD)	G	9021	3	9	37	103	409	561	1143	1409	2552	1528	4641	672	499	1171	949	1246	633	263	118	4380			
4000##	- besonders schw. Diebstahl	M	2923	1	3	17	41	173	235	396	444	840	478	1553	235	160	395	279	377	195	86	38	1370			
4000##	- besonders schw. Diebstahl	W	291	0	0	2	4	19	25	43	32	75	45	145	11	19	30	24	38	31	14	9	146			
4000##	- besonders schw. Diebstahl	G	3214	1	3	19	45	192	260	439	476	915	523	1698	246	179	425	303	415	226	100	47	1516			
40001000	BESONDERS SCHW. FALL DIEB:	M	1734	1	3	10	33	132	179	241	272	513	302	994	131	85	216	141	182	122	48	31	740			
40001000	BESONDERS SCHW. FALL DIEB:	W	169	0	0	1	2	8	11	21	19	40	29	80	6	10	16	16	19	19	11	8	89			
40001000	BESONDERS SCHW. FALL DIEB:	G	1903	1	3	11	35	140	190	262	291	553	331	1074	137	95	232	157	201	141	59	39	829			
40001002	BSD - BEISCHLAFDIEBSTAHL	M	2	0	0	0	0	0	0	0	0	0	1	1	1	0	1	0	0	0	0	0	1			
40001002	BSD - BEISCHLAFDIEBSTAHL	G	2	0	0	0	0	0	0	0	0	0	1	1	1	0	1	0	0	0	0	0	1			
40001003	BSD - EINMIETEDIEBSTAHL	M	1	0	0	0	0	0	0	0	0	0	0	0	0	0	0	0	0	1	0	0	1			
40001003	BSD - EINMIETEDIEBSTAHL	G	1	0	0	0	0	0	0	0	0	0	0	0	0	0	0	0	0	1	0	0	1			
40001004	BSD - EINSCHLEICHDIEBSTAHL	M	35	0	0	0	0	0	0	4	3	7	4	11	2	4	6	10	2	2	3	1	24			
40001004	BSD - EINSCHLEICHDIEBSTAHL	W	9	0	0	0	0	1	1	2	1	3	2	6	0	0	1	0	2	0	0	0	3			
40001004	BSD - EINSCHLEICHDIEBSTAHL	G	44	0	0	0	0	1	1	6	4	10	6	17	2	4	6	11	2	4	3	1	27			
40001005	BSD - EINSTEIGEDIEBSTAHL	M	721	0	1	6	13	37	57	136	159	295	133	485	47	45	92	46	63	21	12	2	236			
40001005	BSD - EINSTEIGEDIEBSTAHL	W	57	0	0	1	2	7	10	16	8	24	10	44	1	5	6	1	3	2	1	0	13			
40001005	BSD - EINSTEIGEDIEBSTAHL	G	778	0	1	7	15	44	67	152	167	319	143	529	48	50	98	47	66	23	13	2	249			
40001007	BSD - DURCH FETISCHISTEN	M	1	0	0	0	0	0	0	1	0	1	0	1	0	0	0	0	0	0	0	0	0			
40001007	BSD - DURCH FETISCHISTEN	G	1	0	0	0	0	0	0	1	0	1	0	1	0	0	0	0	0	0	0	0	0			
40001008	BSD - DURCH MAUERDURCHBRM	M	1	0	0	0	0	0	0	0	0	0	0	0	0	0	0	1	0	0	0	0	1			
40001008	BSD - DURCH MAUERDURCHBRG	G	1	0	0	0	0	0	0	0	0	0	0	0	0	0	0	0	1	0	0	0	1			
40001009	BSD - TRICKDIEBSTAHL	M	37	0	0	0	0	0	0	4	5	9	2	11	2	3	5	5	8	3	5	0	26			
40001009	BSD - TRICKDIEBSTAHL	W	6	0	0	0	0	0	0	0	0	0	0	0	0	2	2	2	2	0	0	0	6			
40001009	BSD - TRICKDIEBSTAHL	G	43	0	0	0	0	0	0	4	5	9	2	11	2	5	7	7	10	3	5	0	32			
40001023	BSD - DURCH FALSCHBEAMTIG	M	3	0	0	0	0	0	0	0	0	0	0	0	0	0	0	2	1	0	0	0	3			
40001023	BSD - DURCH FALSCHBEAMTIG	G	3	0	0	0	0	0	0	0	0	0	0	0	0	0	0	2	1	0	0	0	3			
40001032	BSD - LADUNGSDIEBSTAHL	M	2	0	0	0	0	0	0	0	0	0	0	0	0	0	0	0	2	0	0	0	2			
40001032	BSD - LADUNGSDIEBSTAHL	G	2	0	0	0	0	0	0	0	0	0	0	0	0	0	0	0	2	0	0	0	2			
40001060	BSD - IN/AUS KIRCHE	M	47	0	0	0	0	0	0	13	6	19	2	21	6	1	7	4	10	1	3	1	26			
40001060	BSD - IN/AUS KIRCHE	W	6	0	0	0	0	2	2	1	1	2	1	5	0	0	0	0	1	0	0	0	1			
40001060	BSD - IN/AUS KIRCHE	G	53	0	0	0	0	2	2	14	7	21	3	26	6	1	7	4	10	2	3	1	27			
40002000	BSD - MIT WAFFEN/GEF.GEGENM	M	137	0	0	1	0	7	8	17	10	27	14	49	12	8	20	15	28	14	9	2	88			
40002000	BSD - MIT WAFFEN/GEF.GEGENW	M	12	0	0	0	0	1	1	0	1	1	1	3	0	1	1	5	1	0	1	1	9			
40002000	BSD - MIT WAFFEN/GEF.GEGENG	M	149	0	0	1	0	8	9	17	11	28	15	52	12	9	21	16	33	15	9	3	97			
40003000	BSD - BANDENDIEBSTAHL	M	478	0	0	0	0	4	4	15	37	52	63	119	51	32	83	83	136	40	16	1	359			

Schlüsselzahl der Tat	Straftaten	SEX	Tatverdächtige gesamt	Kinder							Jugendliche			Heranwachsende 18 bis 21	gesamt Spalten 10,13,14	Erwachsene ab 21 Jahre									
				6 bis 14					gesamt Spalten 5-9	14 bis 18		gesamt Spalten 11+12	21 bis 23			gesamt Spalten 16,17	25 bis 30		40 bis 50		60 und älter	gesamt Spalten 18-23			
				6	8	10	12	14		16	18		21				23	25	30	40			50		
1	2	3	4	5	6	7	8	9	10	11	12	13	14	15	16	17	18	19	20	21	22	23	24		
40003000	BSD - BANDENDIEBSTAHL	W	45	0	0	0	0	0	0	6	4	10	6	16	4	2	6	3	12	6	2	0	29		
40003000	BSD - BANDENDIEBSTAHL	G	523	0	0	0	0	4	4	21	41	62	69	135	55	34	89	86	148	46	18	1	388		
4**1**	BSD von Kfz	M	302	0	1	0	0	5	6	22	64	86	60	152	26	19	45	43	43	12	7	0	150		
4**1**	BSD von Kfz	W	17	0	0	0	0	0	0	1	4	5	4	9	1	1	2	1	4	1	0	0	8		
4**1**	BSD von Kfz	G	319	0	1	0	0	5	6	23	68	91	64	161	27	20	47	44	47	13	7	0	158		
4001**	- BSD von Kraftwagen	M	269	0	1	0	0	4	5	20	61	81	53	139	25	17	42	35	35	12	6	0	130		
4001**	- BSD von Kraftwagen	W	16	0	0	0	0	0	0	1	4	5	3	8	1	1	2	1	4	1	0	0	8		
4001**	- BSD von Kraftwagen	G	285	0	1	0	0	4	5	21	65	86	56	147	26	18	44	36	39	13	6	0	138		
40011000	BSD - VON KRAFTWAGEN	M	37	0	1	0	0	2	3	4	4	8	6	17	6	3	9	4	4	2	1	0	20		
40011000	BSD - VON KRAFTWAGEN	W	1	0	0	0	0	0	0	0	1	1	0	1	0	0	0	0	0	0	0	0	0		
40011000	BSD - VON KRAFTWAGEN	G	38	0	1	0	0	2	3	4	5	9	6	18	6	3	9	4	4	2	1	0	20		
40011032	... - LADUNGSDIEBSTAHL	M	1	0	0	0	0	0	0	0	0	0	0	0	0	0	0	1	0	0	0	0	1		
40011032	... - LADUNGSDIEBSTAHL	W	1	0	0	0	0	0	0	0	0	0	0	0	0	0	0	1	0	0	0	0	1		
40011032	... - LADUNGSDIEBSTAHL	G	2	0	0	0	0	0	0	0	0	0	0	0	0	0	0	2	0	0	0	0	2		
40011033	... - PKW	M	191	0	0	0	0	1	1	13	54	67	45	113	20	12	32	21	18	5	2	0	78		
40011033	... - PKW	W	12	0	0	0	0	0	0	1	4	5	3	8	1	0	1	0	2	1	0	0	4		
40011033	... - PKW	G	203	0	0	0	0	1	1	14	58	72	48	121	21	12	33	21	20	6	2	0	82		
40011034	... - LKW	M	17	0	0	0	0	1	1	2	2	4	1	6	1	0	1	0	3	5	2	0	11		
40011034	... - LKW	W	1	0	0	0	0	0	0	0	0	0	0	0	0	1	1	0	0	0	0	0	1		
40011034	... - LKW	G	18	0	0	0	0	1	1	2	2	4	1	6	1	1	2	0	3	5	2	0	12		
40013000	... - BANDENDIEBSTAHL	M	46	0	0	0	0	0	0	2	5	7	4	11	1	3	4	14	14	2	1	0	35		
40013000	... - BANDENDIEBSTAHL	W	2	0	0	0	0	0	0	0	0	0	0	0	0	0	1	1	0	0	0	0	2		
40013000	... - BANDENDIEBSTAHL	G	48	0	0	0	0	0	0	2	5	7	4	11	1	3	4	15	15	2	1	0	37		
4**2**	BSD von Krad/Moped	M	694	0	0	1	3	45	49	238	241	479	110	638	21	7	28	9	13	4	0	2	56		
4**2**	BSD von Krad/Moped	W	19	0	0	0	0	1	1	4	7	11	3	15	1	1	2	0	0	1	1	0	4		
4**2**	BSD von Krad/Moped	G	713	0	0	1	3	46	50	242	248	490	113	653	22	8	30	9	13	5	1	2	60		
4002**	- BSD von Krad/Moped	M	673	0	0	1	3	43	47	234	231	465	107	619	20	7	27	9	13	3	0	2	54		
4002**	- BSD von Krad/Moped	W	18	0	0	0	0	1	1	4	7	11	3	15	1	0	1	0	0	1	1	0	3		
4002**	- BSD von Krad/Moped	G	691	0	0	1	3	44	48	238	238	476	110	634	21	7	28	9	13	4	1	2	57		
40021000	BSD - VON MOFA/KRAD	M	380	0	0	0	1	27	28	130	129	259	62	349	15	3	18	3	9	0	0	1	31		
40021000	BSD - VON MOFA/KRAD	W	9	0	0	0	0	1	1	3	2	5	1	7	1	0	1	0	0	0	1	0	2		
40021000	BSD - VON MOFA/KRAD	G	389	0	0	0	1	28	29	133	131	264	63	356	16	3	19	3	9	0	1	1	33		
40021032	... - LADUNGSDIEBSTAHL	M	3	0	0	0	0	0	0	2	1	3	0	3	0	0	0	0	0	0	0	0	0		
40021032	... - LADUNGSDIEBSTAHL	G	3	0	0	0	0	0	0	2	1	3	0	3	0	0	0	0	0	0	0	0	0		
40021035	BSD - VON ZUL.PFL. KRAFTRAD	M	56	0	0	0	2	1	3	20	15	35	11	49	2	1	3	2	2	0	0	0	7		
40021035	BSD - VON ZUL.PFL. KRAFTRAD	G	56	0	0	0	2	1	3	20	15	35	11	49	2	1	3	2	2	0	0	0	7		
40021036	BSD - VON VERS.PFL. KRAFTRAM	M	317	0	0	1	0	20	21	118	107	225	49	295	5	4	9	6	3	0	1	0	22		
40021036	BSD - VON VERS.PFL. KRAFTRAM	G	9	0	0	0	0	0	0	1	5	6	2	8	0	0	0	0	0	1	0	0	1		

Schlüsselzahl der Tat	Straftaten	SEXS	Tatverdächtige gesamt	Kinder							Jugendliche			Heranwachsende 18 bis 21	gesamt Spalten 10,13,14	Erwachsene ab 21 Jahre									
				6 bis 12					gesamt Spalten 5-9	14 bis 18		gesamt Spalten 11+12	21 bis 23			gesamt Spalten 16,17	25 bis 30		40 bis 50		60 und älter	gesamt Spalten 18-23			
				6	8	10	12	14		16	18		21				23	25	30	40			50		
1	2	3	4	5	6	7	8	9	10	11	12	13	14	15	16	17	18	19	20	21	22	23	24		
40021036	BSD - VON VERS.PFL. KRAFTRAG	G	326	0	0	1	0	20	21	119	112	231	51	303	5	4	9	6	3	4	0	1	23		
40023000	... - BANDENDIEBSTAHL	M	11	0	0	0	0	0	0	3	6	9	1	10	1	0	1	0	0	0	0	0	1		
40023000	... - BANDENDIEBSTAHL	G	11	0	0	0	0	0	0	3	6	9	1	10	1	0	1	0	0	0	0	0	1		
4**3**	BSD von Fahrrad	M	822	1	4	7	20	58	90	148	157	305	133	528	53	33	86	59	70	47	17	15	294		
4**3**	BSD von Fahrrad	W	41	0	0	1	1	2	4	10	8	18	3	25	0	1	1	5	5	3	1	1	16		
4**3**	BSD von Fahrrad	G	863	1	4	8	21	60	94	158	165	323	136	553	53	34	87	64	75	50	18	16	310		
4003**	- BSD von Fahrrad	M	762	1	4	7	19	51	82	140	143	283	128	493	48	29	77	56	65	43	14	14	269		
4003**	- BSD von Fahrrad	W	38	0	0	1	1	2	4	8	7	15	3	22	0	1	1	5	5	3	1	1	16		
4003**	- BSD von Fahrrad	G	800	1	4	8	20	53	86	148	150	298	131	515	48	30	78	61	70	46	15	15	285		
40031000	BSD - VON FAHRRAD	M	747	0	4	7	18	48	77	140	139	279	128	484	48	27	75	56	63	41	14	14	263		
40031000	BSD - VON FAHRRAD	W	34	0	0	1	0	2	3	8	7	15	3	21	0	1	1	4	4	2	1	1	13		
40031000	BSD - VON FAHRRAD	G	781	0	4	8	18	50	80	148	146	294	131	505	48	28	76	60	67	43	15	15	276		
40031032	... - LADUNGSDIEBSTAHL	M	1	0	0	0	0	0	0	0	0	0	0	0	0	1	1	0	0	0	0	0	1		
40031032	... - LADUNGSDIEBSTAHL	G	1	0	0	0	0	0	0	0	0	0	0	0	0	1	1	0	0	0	0	0	1		
40032000	... - MIT WAFFEN	M	5	0	0	0	0	0	0	0	2	2	0	2	0	1	1	0	1	1	0	0	3		
40032000	... - MIT WAFFEN	W	1	0	0	0	0	0	0	0	0	0	0	0	0	0	0	0	1	0	0	0	1		
40032000	... - MIT WAFFEN	G	6	0	0	0	0	0	0	0	2	2	0	2	0	1	1	0	2	1	0	0	4		
40033000	... - BANDENDIEBSTAHL	M	10	1	0	0	1	4	6	0	2	2	0	8	0	0	0	0	1	1	0	0	2		
40033000	... - BANDENDIEBSTAHL	W	3	0	0	0	1	0	1	0	0	0	0	1	0	0	0	1	0	1	0	0	2		
40033000	... - BANDENDIEBSTAHL	G	13	1	0	0	2	4	7	0	2	2	0	9	0	0	0	1	1	2	0	0	4		
4**4**	BSD von Schußwaffen	M	16	0	0	0	0	2	2	2	1	3	2	7	3	0	3	3	2	1	0	0	9		
4**4**	BSD von Schußwaffen	W	2	0	0	0	0	0	0	0	0	0	0	0	1	0	1	1	0	0	0	0	2		
4**4**	BSD von Schußwaffen	G	18	0	0	0	0	2	2	2	1	3	2	7	4	0	4	4	2	1	0	0	11		
4004**	- BSD von Schußwaffen	M	7	0	0	0	0	2	2	0	1	1	0	3	1	0	1	2	1	0	0	0	4		
4004**	- BSD von Schußwaffen	G	7	0	0	0	0	2	2	0	1	1	0	3	1	0	1	2	1	0	0	0	4		
40041000	BSD - VON SCHUSSWAFFE	M	7	0	0	0	0	2	2	0	1	1	0	3	1	0	1	2	1	0	0	0	4		
40041000	BSD - VON SCHUSSWAFFE	G	7	0	0	0	0	2	2	0	1	1	0	3	1	0	1	2	1	0	0	0	4		
4**5**	BSD v. unbaren Zahlungsm.	M	113	0	0	0	0	2	2	2	14	16	13	31	11	7	18	11	23	19	8	3	82		
4**5**	BSD v. unbaren Zahlungsm.	W	21	0	0	0	0	0	0	0	2	2	4	6	2	0	2	7	4	0	1	1	15		
4**5**	BSD v. unbaren Zahlungsm.	G	134	0	0	0	0	2	2	2	16	18	17	37	13	7	20	18	27	19	9	4	97		
4005**	- BSD v.unbaren Zahl.mitteln	M	21	0	0	0	0	0	0	1	6	7	2	9	1	0	1	1	4	3	2	1	12		
4005**	- BSD v.unbaren Zahl.mitteln	W	8	0	0	0	0	0	0	0	2	2	0	2	0	0	0	5	0	0	0	1	6		
4005**	- BSD v.unbaren Zahl.mitteln	G	29	0	0	0	0	0	0	1	8	9	2	11	1	0	1	6	4	3	2	2	18		
40051000	BSD - VON UNBAREN ZAHLUNG	M	19	0	0	0	0	0	0	1	6	7	2	9	1	0	1	1	4	3	1	0	10		
40051000	BSD - VON UNBAREN ZAHLUNG	W	7	0	0	0	0	0	0	0	2	2	0	2	0	0	0	4	0	0	0	1	5		
40051000	BSD - VON UNBAREN ZAHLUNG	G	26	0	0	0	0	0	0	1	8	9	2	11	1	0	1	5	4	3	1	1	15		
40053000	... - BANDENDIEBSTAHL	M	2	0	0	0	0	0	0	0	0	0	0	0	0	0	0	0	0	0	1	1	2		
40053000	... - BANDENDIEBSTAHL	W	1	0	0	0	0	0	0	0	0	0	0	0	0	0	0	1	0	0	0	0	1		

Schlüsselzahl der Tat	Straftaten	SEXS	Tatverdächtige gesamt	Kinder							Jugendliche			Heranwachsende 18 bis unter 21	gesamt Spalten 10,13,14	Erwachsene ab 21 Jahre									
				bis unter					gesamt Spalten 5 - 9	bis unter		gesamt Spalten 11 + 12	bis unter			gesamt Spalten 16,17	bis unter		bis unter		60 und älter	gesamt Spalten 18 - 23			
				6	8	10	12	14		14	16		21				23	25	30	40			50		
1	2	3	4	5	6	7	8	9	10	11	12	13	14	15	16	17	18	19	20	21	22	23	24		
40053000	... - BANDENDIEBSTAHL	G	3	0	0	0	0	0	0	0	0	0	0	0	0	0	0	1	0	0	1	1	3		
4**6**	BSD ... v.amtl.Siegel/Stemp.pp	M	5	0	0	0	0	0	0	0	0	0	0	0	0	0	0	2	2	0	0	1	5		
4**6**	BSD ... v.amtl.Siegel/Stemp.pp	G	5	0	0	0	0	0	0	0	0	0	0	0	0	0	0	2	2	0	0	1	5		
4**7**	BSD von/aus Automaten	M	442	0	0	1	8	9	18	40	67	107	111	236	39	28	67	51	57	25	5	1	206		
4**7**	BSD von/aus Automaten	W	31	0	0	0	4	4	8	6	8	14	3	25	0	0	0	3	0	2	1	0	6		
4**7**	BSD von/aus Automaten	G	473	0	0	1	12	13	26	46	75	121	114	261	39	28	67	54	57	27	6	1	212		
4007**	- BSD von/aus Automaten	M	265	0	0	1	8	8	17	37	50	87	63	167	17	13	30	27	31	9	0	1	98		
4007**	- BSD von/aus Automaten	W	28	0	0	0	4	4	8	6	5	11	3	22	0	0	0	3	0	2	1	0	6		
4007**	- BSD von/aus Automaten	G	293	0	0	1	12	12	25	43	55	98	66	189	17	13	30	30	31	11	1	1	104		
40071000	BSD - VON/AUS AUTOMAT	M	224	0	0	1	8	8	17	36	46	82	51	150	12	12	24	22	22	5	0	1	74		
40071000	BSD - VON/AUS AUTOMAT	W	24	0	0	0	4	4	8	5	4	9	3	20	0	0	0	2	0	1	1	0	4		
40071000	BSD - VON/AUS AUTOMAT	G	248	0	0	1	12	12	25	41	50	91	54	170	12	12	24	24	22	6	1	1	78		
40072000	BSD - V/A A. MIT WAFFEN	M	5	0	0	0	0	0	0	0	0	0	2	2	2	0	2	1	0	0	0	0	3		
40072000	BSD - V/A A. MIT WAFFEN	G	5	0	0	0	0	0	0	0	0	0	2	2	2	0	2	1	0	0	0	0	3		
40073000	BSD - V/A A. - BANDENDIEBSTAIM	M	48	0	0	0	0	0	0	1	7	8	16	24	4	1	5	6	9	4	0	0	24		
40073000	BSD - V/A A. - BANDENDIEBSTAIW	W	5	0	0	0	0	0	0	1	1	2	1	3	0	0	0	1	0	1	0	0	2		
40073000	BSD - V/A A. - BANDENDIEBSTAIG	G	53	0	0	0	0	0	0	2	8	10	17	27	4	1	5	7	9	5	0	0	26		
4**8**	BSD ...v.Antiqu./Kunst/sakr.G.	M	22	0	0	0	0	0	0	2	0	2	1	3	3	0	3	4	5	4	3	0	19		
4**8**	BSD ...v.Antiqu./Kunst/sakr.G.	W	1	0	0	0	0	0	0	0	0	0	0	0	0	0	0	1	0	0	0	0	1		
4**8**	BSD ...v.Antiqu./Kunst/sakr.G.	G	23	0	0	0	0	0	0	2	0	2	1	3	3	0	3	5	5	4	3	0	20		
4008**	- BSD v.Antiqu./Kunst/sakr.G.	M	15	0	0	0	0	0	0	1	0	1	0	1	1	0	1	4	4	3	2	0	14		
4008**	- BSD v.Antiqu./Kunst/sakr.G.	W	1	0	0	0	0	0	0	0	0	0	0	0	0	0	0	1	0	0	0	0	1		
4008**	- BSD v.Antiqu./Kunst/sakr.G.	G	16	0	0	0	0	0	0	1	0	1	0	1	1	0	1	5	4	3	2	0	15		
40081000	BSD - VON ANTIQU./KUNSTW./S	M	11	0	0	0	0	0	0	1	0	1	0	1	1	0	1	2	3	3	1	0	10		
40081000	BSD - VON ANTIQU./KUNSTW./S	W	1	0	0	0	0	0	0	0	0	0	0	0	0	0	0	1	0	0	0	0	1		
40081000	BSD - VON ANTIQU./KUNSTW./S	G	12	0	0	0	0	0	0	1	0	1	0	1	1	0	1	3	3	3	1	0	11		
40083000	... - BANDENDIEBSTAHL	M	4	0	0	0	0	0	0	0	0	0	0	0	0	0	0	2	1	0	1	0	4		
40083000	... - BANDENDIEBSTAHL	G	4	0	0	0	0	0	0	0	0	0	0	0	0	0	0	2	1	0	1	0	4		
405**	BSD i/a Geldinst./Postst. ...	M	31	0	0	0	0	1	1	4	4	8	7	16	2	3	5	3	3	4	0	0	15		
405**	BSD i/a Geldinst./Postst. ...	W	4	0	0	0	0	0	0	2	0	2	0	2	0	0	0	1	0	1	0	0	2		
405**	BSD i/a Geldinst./Postst. ...	G	35	0	0	0	0	1	1	6	4	10	7	18	2	3	5	4	3	5	0	0	17		
4050##	- BSD i./a. Geldinst./Postst.	M	31	0	0	0	0	1	1	4	4	8	7	16	2	3	5	3	3	4	0	0	15		
4050##	- BSD i./a. Geldinst./Postst.	W	4	0	0	0	0	0	0	2	0	2	0	2	0	0	0	1	0	1	0	0	2		
4050##	- BSD i./a. Geldinst./Postst.	G	35	0	0	0	0	1	1	6	4	10	7	18	2	3	5	4	3	5	0	0	17		
40501000	BSD - IN/AUS BANK U.A.	M	27	0	0	0	0	1	1	3	3	6	6	13	1	3	4	3	3	4	0	0	14		
40501000	BSD - IN/AUS BANK U.A.	W	4	0	0	0	0	0	0	2	0	2	0	2	0	0	0	1	0	1	0	0	2		
40501000	BSD - IN/AUS BANK U.A.	G	31	0	0	0	0	1	1	5	3	8	6	15	1	3	4	4	3	5	0	0	16		
40503000	... - BANDENDIEBSTAHL	M	4	0	0	0	0	0	0	1	1	2	1	3	1	0	1	0	0	0	0	0	1		

Schlüsselzahl der Tat	Straftaten	SEXS	Tatverdächtige gesamt	Kinder							Jugendliche			Heranwachsende 18 bis 21	Erwachsene ab 21 Jahre									
				bis unter					gesamt Spalten	bis unter		gesamt Spalten	bis unter		gesamt Spalten	bis unter		bis unter		bis unter		gesamt Spalten		
				6	8	10	12	14	5-9	14	16	11+12	21		23	16,17	25	30	40	50	60 und älter	18-23		
1	2	3	4	5	6	7	8	9	10	11	12	13	14	15	16	17	18	19	20	21	22	23	24	
40503000	... - BANDENDIEBSTAHL	G	4	0	0	0	0	0	0	1	1	2	1	3	1	0	1	0	0	0	0	0	1	
410***	BSD i/a Dienst-/Büror. pp	M	1193	0	1	0	4	40	45	107	165	272	234	551	124	78	202	142	183	77	30	8	642	
410***	BSD i/a Dienst-/Büror. pp	W	78	0	0	0	1	4	5	5	8	13	14	32	4	7	11	14	10	5	5	1	46	
410***	BSD i/a Dienst-/Büror. pp	G	1271	0	1	0	5	44	50	112	173	285	248	583	128	85	213	156	193	82	35	9	688	
4100##	- BSD i./a. Dienst/Büroräu.pp	M	1129	0	1	0	4	36	41	105	157	262	220	523	113	74	187	132	176	74	29	8	606	
4100##	- BSD i./a. Dienst/Büroräu.pp	W	73	0	0	0	1	4	5	5	8	13	12	30	3	6	9	13	10	5	5	1	43	
4100##	- BSD i./a. Dienst/Büroräu.pp	G	1202	0	1	0	5	40	46	110	165	275	232	553	116	80	196	145	186	79	34	9	649	
41001000	BSD - I/A DIENST-/BÜRO-/FABR.IM	M	994	0	1	0	4	36	41	101	147	248	193	482	96	62	158	110	150	63	24	7	512	
41001000	BSD - I/A DIENST-/BÜRO-/FABR.IW	W	64	0	0	0	1	4	5	5	8	13	10	28	3	5	8	11	7	4	5	1	36	
41001000	BSD - I/A DIENST-/BÜRO-/FABR.IG	M	1058	0	1	0	5	40	46	106	155	261	203	510	99	67	166	121	157	67	29	8	548	
41002000	... - MIT WAFFEN	M	15	0	0	0	0	0	0	2	4	6	0	6	2	0	2	1	2	3	1	0	9	
41002000	... - MIT WAFFEN	W	2	0	0	0	0	0	0	0	0	0	1	1	0	0	0	0	1	0	0	0	1	
41002000	... - MIT WAFFEN	G	17	0	0	0	0	0	0	2	4	6	1	7	2	0	2	1	3	3	1	0	10	
41003000	... - BANDENDIEBSTAHL	M	160	0	0	0	0	0	0	6	9	15	37	52	18	15	33	27	35	8	4	1	108	
41003000	... - BANDENDIEBSTAHL	W	8	0	0	0	0	0	0	1	0	1	1	2	0	1	1	2	1	0	0	0	6	
41003000	... - BANDENDIEBSTAHL	G	168	0	0	0	0	0	0	7	9	16	38	54	18	16	34	29	37	9	4	1	114	
4101**	- ... von Kraftwagen	M	43	0	0	0	0	1	1	3	4	7	8	16	6	2	8	7	10	1	1	0	27	
4101**	- ... von Kraftwagen	W	2	0	0	0	0	0	0	0	0	0	2	2	0	0	0	0	0	0	0	0	0	
4101**	- ... von Kraftwagen	G	45	0	0	0	0	1	1	3	4	7	10	18	6	2	8	7	10	1	1	0	27	
41011000	... - VON KRAFTWAGEN	M	11	0	0	0	0	0	0	0	1	1	5	6	0	0	0	1	4	0	0	0	5	
41011000	... - VON KRAFTWAGEN	G	11	0	0	0	0	0	0	0	1	1	5	6	0	0	0	1	4	0	0	0	5	
41011033	... - ... - PKW	M	19	0	0	0	0	1	1	3	2	5	1	7	4	1	5	3	4	0	0	0	12	
41011033	... - ... - PKW	W	2	0	0	0	0	0	0	0	0	0	2	2	0	0	0	0	0	0	0	0	0	
41011033	... - ... - PKW	G	21	0	0	0	0	1	1	3	2	5	3	9	4	1	5	3	4	0	0	0	12	
41011034	... - ... - LKW	M	9	0	0	0	0	0	0	0	1	1	2	3	2	1	3	1	0	1	1	0	6	
41011034	... - ... - LKW	G	9	0	0	0	0	0	0	0	1	1	2	3	2	1	3	1	0	1	1	0	6	
41013000	... - ... - BANDENDIEBSTAHL	M	11	0	0	0	0	0	0	0	0	0	0	0	0	0	0	3	8	0	0	0	11	
41013000	... - ... - BANDENDIEBSTAHL	G	11	0	0	0	0	0	0	0	0	0	0	0	0	0	0	3	8	0	0	0	11	
4102**	- ... von Krad/Moped	M	9	0	0	0	0	0	0	1	4	5	2	7	1	0	1	0	0	1	0	0	2	
4102**	- ... von Krad/Moped	G	9	0	0	0	0	0	0	1	4	5	2	7	1	0	1	0	0	1	0	0	2	
41021000	... - VON MOFA/KRAD	M	4	0	0	0	0	0	0	1	1	2	1	3	1	0	1	0	0	0	0	0	1	
41021000	... - VON MOFA/KRAD	G	4	0	0	0	0	0	0	1	1	2	1	3	1	0	1	0	0	0	0	0	1	
41021035	... - VON ZUL.PFL. KRAFTRAD	M	1	0	0	0	0	0	0	0	0	0	0	0	0	0	0	0	0	1	0	0	1	
41021035	... - VON ZUL.PFL. KRAFTRAD	G	1	0	0	0	0	0	0	0	0	0	0	0	0	0	0	0	0	1	0	0	1	
41021036	... - VON VERS.PFL. KRAFTRAD	M	4	0	0	0	0	0	0	0	3	3	1	4	0	0	0	0	0	0	0	0	0	
41021036	... - VON VERS.PFL. KRAFTRAD	G	4	0	0	0	0	0	0	0	3	3	1	4	0	0	0	0	0	0	0	0	0	
4103**	- ... von Fahrrad	M	9	0	0	0	0	3	3	2	1	3	0	6	0	0	0	1	1	0	0	0	3	
4103**	- ... von Fahrrad	G	9	0	0	0	0	3	3	2	1	3	0	6	0	0	0	1	1	1	0	0	3	

Schlüsselzahl der Tat	Straftaten	SEXS	Tatverdächtige gesamt	Kinder							Jugendliche			Heranwachsende 18 bis 21	gesamt Spalten 10,13,14	Erwachsene ab 21 Jahre									
				bis unter					gesamt Spalten 5-9	bis unter		gesamt Spalten 11+12	bis unter			gesamt Spalten 16,17	bis unter		bis unter		60 und älter	gesamt Spalten 18-23			
				6	8	10	12	14		14	16		18				21	23	25	30			40	50	
1	2	3	4	5	6	7	8	9	10	11	12	13	14	15	16	17	18	19	20	21	22	23	24		
41031000	... - VON FAHRRAD	M	9	0	0	0	0	3	3	2	1	3	0	6	0	0	0	1	1	1	0	0	3		
41031000	... - VON FAHRRAD	G	9	0	0	0	0	3	3	2	1	3	0	6	0	0	0	1	1	1	0	0	3		
4104**	- ... von Schußwaffen	M	2	0	0	0	0	0	0	0	0	0	0	0	1	0	1	1	0	0	0	2			
4104**	- ... von Schußwaffen	W	2	0	0	0	0	0	0	0	0	0	0	0	1	0	1	1	0	0	0	2			
4104**	- ... von Schußwaffen	G	4	0	0	0	0	0	0	0	0	0	0	0	2	0	2	2	0	0	0	4			
41041000	... - VON SCHUSSWAFFE	M	2	0	0	0	0	0	0	0	0	0	0	0	1	0	1	1	0	0	0	2			
41041000	... - VON SCHUSSWAFFE	W	2	0	0	0	0	0	0	0	0	0	0	0	1	0	1	1	0	0	0	2			
41041000	... - VON SCHUSSWAFFE	G	4	0	0	0	0	0	0	0	0	0	0	0	2	0	2	2	0	0	0	4			
4105**	- ... von unb. Zahlungsm.	M	16	0	0	0	0	1	1	0	1	1	2	4	2	2	4	4	2	2	0	12			
4105**	- ... von unb. Zahlungsm.	W	2	0	0	0	0	0	0	0	0	0	0	0	0	1	1	1	0	0	0	2			
4105**	- ... von unb. Zahlungsm.	G	18	0	0	0	0	1	1	0	1	1	2	4	2	3	5	5	2	2	0	14			
41051000	... - V. UNBAREN ZAHL.MITTELN	M	14	0	0	0	0	1	1	0	1	1	2	4	2	1	3	3	2	2	0	10			
41051000	... - V. UNBAREN ZAHL.MITTELN	W	2	0	0	0	0	0	0	0	0	0	0	0	0	1	1	1	0	0	0	2			
41051000	... - V. UNBAREN ZAHL.MITTELN	G	16	0	0	0	0	1	1	0	1	1	2	4	2	2	4	4	2	2	0	12			
41053000	... - ... - BANDENDIEBSTAHL	M	2	0	0	0	0	0	0	0	0	0	0	0	0	1	1	1	0	0	0	2			
41053000	... - ... - BANDENDIEBSTAHL	G	2	0	0	0	0	0	0	0	0	0	0	0	0	1	1	1	0	0	0	2			
4106**	- ... v.amtl.Siegel/Stemp.pp	M	5	0	0	0	0	0	0	0	0	0	0	0	0	0	0	2	0	0	1	5			
4106**	- ... v.amtl.Siegel/Stemp.pp	G	5	0	0	0	0	0	0	0	0	0	0	0	0	0	0	2	2	0	0	5			
41061000	... - VON AMTL.SIEGEL U.A.	M	2	0	0	0	0	0	0	0	0	0	0	0	0	0	0	2	0	0	0	2			
41061000	... - VON AMTL.SIEGEL U.A.	G	2	0	0	0	0	0	0	0	0	0	0	0	0	0	0	2	0	0	0	2			
41063000	... - ... - BANDENDIEBST.	M	3	0	0	0	0	0	0	0	0	0	0	0	0	0	0	0	2	0	0	3			
41063000	... - ... - BANDENDIEBST.	G	3	0	0	0	0	0	0	0	0	0	0	0	0	0	0	0	2	0	0	3			
4107**	- ... von/aus Automaten	M	20	0	0	0	0	0	0	0	1	1	4	5	4	2	6	5	2	2	0	15			
4107**	- ... von/aus Automaten	G	20	0	0	0	0	0	0	0	1	1	4	5	4	2	6	5	2	2	0	15			
41071000	... - VON/AUS AUTOMAT	M	17	0	0	0	0	0	0	0	1	1	4	5	4	2	6	3	1	2	0	12			
41071000	... - VON/AUS AUTOMAT	G	17	0	0	0	0	0	0	0	1	1	4	5	4	2	6	3	1	2	0	12			
41073000	... - ... - BANDENDIEBSTAHL	M	5	0	0	0	0	0	0	0	0	0	0	0	0	0	0	3	2	0	0	5			
41073000	... - ... - BANDENDIEBSTAHL	G	5	0	0	0	0	0	0	0	0	0	0	0	0	0	0	3	2	0	0	5			
415***	BSD i/a Gastst./Hotel pp	M	663	0	0	0	0	5	5	64	109	173	161	339	71	40	111	67	89	38	16	324			
415***	BSD i/a Gastst./Hotel pp	W	36	0	0	0	1	1	2	3	4	7	8	17	2	5	7	3	5	1	2	19			
415***	BSD i/a Gastst./Hotel pp	G	699	0	0	0	1	6	7	67	113	180	169	356	73	45	118	70	94	39	18	343			
4150##	- BSD in/aus Gastst./Hotel pp	M	549	0	0	0	0	4	4	63	100	163	129	296	58	30	88	51	72	28	11	253			
4150##	- BSD in/aus Gastst./Hotel pp	W	35	0	0	0	1	1	2	3	3	6	8	16	2	5	7	3	5	1	2	19			
4150##	- BSD in/aus Gastst./Hotel pp	G	584	0	0	0	1	5	6	66	103	169	137	312	60	35	95	54	77	29	13	272			
41501000	BSD - IN/AUS GASTST./HOTEL UM		503	0	0	0	0	4	4	54	91	145	122	271	53	31	84	46	61	28	10	232			
41501000	BSD - IN/AUS GASTST./HOTEL UW		30	0	0	0	1	1	2	1	1	2	7	11	2	5	7	3	5	1	2	19			
41501000	BSD - IN/AUS GASTST./HOTEL UG		533	0	0	0	1	5	6	55	92	147	129	282	55	36	91	49	66	29	12	251			
41502000	... - MIT WAFFEN	M	4	0	0	0	0	0	0	0	1	1	0	1	0	0	0	1	2	0	0	3			

Schlüsselzahl der Tat	Straftaten	SEXS	Tatverdächtige gesamt	Kinder							Jugendliche			Heranwachsende 18 bis unter 21	gesamt Spalten 10,13,14	Erwachsene ab 21 Jahre											
				bis unter							bis unter		gesamt Spalten			bis unter		bis unter		bis unter		bis unter		bis unter		gesamt Spalten	
				6	8	10	12	14	gesamt Spalten 5-9	14	16	gesamt Spalten 11+12	21			23	gesamt Spalten 16,17	25	30	40	50	60	60 und älter	gesamt Spalten 18-23			
1	2	3	4	5	6	7	8	9	10	11	12	13	14	15	16	17	18	19	20	21	22	23	24				
41502000	... - MIT WAFFEN	G	4	0	0	0	0	0	0	0	0	1	1	0	1	0	0	0	1	2	0	0	0	3			
41503000	... - BANDENDIEBSTAHL	M	56	0	0	0	0	0	0	0	10	9	19	10	29	7	0	7	6	13	0	1	0	27			
41503000	... - BANDENDIEBSTAHL	W	5	0	0	0	0	0	0	0	2	2	4	1	5	0	0	0	0	0	0	0	0	0			
41503000	... - BANDENDIEBSTAHL	G	61	0	0	0	0	0	0	0	12	11	23	11	34	7	0	7	6	13	0	1	0	27			
4154**	- ... von Schußwaffen	M	1	0	0	0	0	0	0	0	0	0	0	0	0	0	0	0	0	0	1	0	0	1			
4154**	- ... von Schußwaffen	G	1	0	0	0	0	0	0	0	0	0	0	0	0	0	0	0	0	0	1	0	0	1			
41541000	... - VON SCHUSSWAFFE	M	1	0	0	0	0	0	0	0	0	0	0	0	0	0	0	0	0	0	1	0	0	1			
41541000	... - VON SCHUSSWAFFE	G	1	0	0	0	0	0	0	0	0	0	0	0	0	0	0	0	0	0	1	0	0	1			
4155**	- ... von unb. Zahlungsm.	M	1	0	0	0	0	0	0	0	0	0	1	1	0	1	0	0	0	0	0	0	0	0			
4155**	- ... von unb. Zahlungsm.	W	1	0	0	0	0	0	0	0	0	0	0	0	0	0	0	0	1	0	0	0	0	1			
4155**	- ... von unb. Zahlungsm.	G	2	0	0	0	0	0	0	0	0	1	1	0	1	0	0	0	1	0	0	0	0	1			
41551000	... - VON UNBAREN ZAHL.MITTEIM	M	1	0	0	0	0	0	0	0	0	1	1	0	1	0	0	0	0	0	0	0	0	0			
41551000	... - VON UNBAREN ZAHL.MITTEIW	W	1	0	0	0	0	0	0	0	0	0	0	0	0	0	0	0	1	0	0	0	0	1			
41551000	... - VON UNBAREN ZAHL.MITTEIG	G	2	0	0	0	0	0	0	0	0	1	1	0	1	0	0	0	1	0	0	0	0	1			
4157**	- ... von/aus Automaten	M	161	0	0	0	0	0	1	1	3	16	19	45	65	21	13	34	19	26	12	5	0	96			
4157**	- ... von/aus Automaten	W	2	0	0	0	0	0	0	0	1	1	2	0	2	0	0	0	0	0	0	0	0	0			
4157**	- ... von/aus Automaten	G	163	0	0	0	0	0	1	1	4	17	21	45	67	21	13	34	19	26	12	5	0	96			
41571000	... - VON/AUS AUTOMAT	M	147	0	0	0	0	0	1	1	3	14	17	39	57	20	13	33	18	22	12	5	0	90			
41571000	... - VON/AUS AUTOMAT	W	2	0	0	0	0	0	0	0	1	1	2	0	2	0	0	0	0	0	0	0	0	0			
41571000	... - VON/AUS AUTOMAT	G	149	0	0	0	0	0	1	1	4	15	19	39	59	20	13	33	18	22	12	5	0	90			
41573000	... - ... - BANDENDIEBSTAHL	M	19	0	0	0	0	0	0	0	0	2	2	7	9	3	0	3	2	5	0	0	0	10			
41573000	... - ... - BANDENDIEBSTAHL	G	19	0	0	0	0	0	0	0	0	2	2	7	9	3	0	3	2	5	0	0	0	10			
420***	BSD in/aus Kiosken	M	172	0	0	0	0	0	5	5	29	53	82	44	131	8	12	20	11	4	6	0	0	41			
420***	BSD in/aus Kiosken	W	19	0	0	0	0	0	2	2	3	6	9	5	16	0	1	1	1	1	0	0	0	3			
420***	BSD in/aus Kiosken	G	191	0	0	0	0	0	7	7	32	59	91	49	147	8	13	21	12	5	6	0	0	44			
4200##	- BSD in/aus Kiosken	M	172	0	0	0	0	0	5	5	29	53	82	44	131	8	12	20	11	4	6	0	0	41			
4200##	- BSD in/aus Kiosken	W	19	0	0	0	0	0	2	2	3	6	9	5	16	0	1	1	1	1	0	0	0	3			
4200##	- BSD in/aus Kiosken	G	191	0	0	0	0	0	7	7	32	59	91	49	147	8	13	21	12	5	6	0	0	44			
42001000	BSD - IN/AUS KIOSK	M	158	0	0	0	0	0	5	5	28	50	78	41	124	4	11	15	9	4	6	0	0	34			
42001000	BSD - IN/AUS KIOSK	W	19	0	0	0	0	0	2	2	3	6	9	5	16	0	1	1	1	1	0	0	0	3			
42001000	BSD - IN/AUS KIOSK	G	177	0	0	0	0	0	7	7	31	56	87	46	140	4	12	16	10	5	6	0	0	37			
42002000	... - MIT WAFFEN	M	2	0	0	0	0	0	0	0	0	0	0	1	1	0	0	0	1	0	0	0	0	1			
42002000	... - MIT WAFFEN	G	2	0	0	0	0	0	0	0	0	0	0	1	1	0	0	0	1	0	0	0	0	1			
42003000	... - BANDENDIEBSTAHL	M	14	0	0	0	0	0	0	0	1	5	6	2	8	4	1	5	1	0	0	0	0	6			
42003000	... - BANDENDIEBSTAHL	G	14	0	0	0	0	0	0	0	1	5	6	2	8	4	1	5	1	0	0	0	0	6			
425***	BSD i/a Verkaufsräumen pp	M	1342	2	0	1	0	25	28	127	206	333	221	582	104	87	191	195	256	83	25	10	760				
425***	BSD i/a Verkaufsräumen pp	W	281	0	0	2	5	11	18	33	31	64	46	128	14	18	32	30	44	28	16	3	153				
425***	BSD i/a Verkaufsräumen pp	G	1623	2	0	3	5	36	46	160	237	397	267	710	118	105	223	225	300	111	41	13	913				

Schlüsselzahl der Tat	Straftaten	SEXS	Tatverdächtige gesamt	Kinder							Jugendliche			Heranwachsende 18 bis 21	gesamt Spalten 10,13,14	Erwachsene ab 21 Jahre									
				6	8	10	12	gesamt Spalten 5-9	14	16	gesamt Spalten 11+12	21	23			gesamt Spalten 16,17	25	30	40	50	60	gesamt Spalten 18-23			
				6	8	10	12	14	16	18	11+12	23	25			30	40	50	60	60 und älter					
1	2	3	4	5	6	7	8	9	10	11	12	13	14	15	16	17	18	19	20	21	22	23	24		
4250##	- BSD i./a. Verkaufsräumen pp	M	778	0	0	0	0	10	10	93	145	238	166	414	59	43	102	97	114	37	12	2	364		
4250##	- BSD i./a. Verkaufsräumen pp	W	79	0	0	1	1	2	4	8	6	14	17	35	6	5	11	9	8	11	4	1	44		
4250##	- BSD i./a. Verkaufsräumen pp	G	857	0	0	1	1	12	14	101	151	252	183	449	65	48	113	106	122	48	16	3	408		
42501000	BSD - I/A VERK.R./WARENH. U.A	M	627	0	0	0	0	8	8	77	119	196	145	349	46	37	83	74	83	26	10	2	278		
42501000	BSD - I/A VERK.R./WARENH. U.A	W	58	0	0	0	0	2	2	7	6	13	14	29	4	3	7	6	6	8	1	1	29		
42501000	BSD - I/A VERK.R./WARENH. U.A	G	685	0	0	0	0	10	10	84	125	209	159	378	50	40	90	80	89	34	11	3	307		
42502000	... - MIT WAFFEN	M	26	0	0	0	0	0	0	7	6	13	0	13	1	0	1	6	5	1	0	0	13		
42502000	... - MIT WAFFEN	W	3	0	0	0	0	0	0	0	0	0	0	0	0	0	0	2	1	0	0	0	3		
42502000	... - MIT WAFFEN	G	29	0	0	0	0	0	0	7	6	13	0	13	1	0	1	8	6	1	0	0	16		
42503000	... - BANDENDIEBSTAHL	M	160	0	0	0	0	2	2	11	25	36	32	70	15	9	24	22	31	11	2	0	90		
42503000	... - BANDENDIEBSTAHL	W	19	0	0	1	1	0	2	1	0	1	3	6	2	2	4	1	1	4	3	0	13		
42503000	... - BANDENDIEBSTAHL	G	179	0	0	1	1	2	4	12	25	37	35	76	17	11	28	23	32	15	5	0	103		
4251**	- ... von Kraftwagen	M	1	0	0	0	0	0	0	0	0	0	0	0	0	0	0	1	0	0	0	0	1		
4251**	- ... von Kraftwagen	G	1	0	0	0	0	0	0	0	0	0	0	0	0	0	0	1	0	0	0	0	1		
42511033	... - ... - PKW	M	1	0	0	0	0	0	0	0	0	0	0	0	0	0	0	1	0	0	0	0	1		
42511033	... - ... - PKW	G	1	0	0	0	0	0	0	0	0	0	0	0	0	0	0	1	0	0	0	0	1		
4253**	- ... von Fahrrad	M	11	0	0	0	0	2	2	3	3	6	1	9	0	0	0	2	0	0	0	0	2		
4253**	- ... von Fahrrad	G	11	0	0	0	0	2	2	3	3	6	1	9	0	0	0	2	0	0	0	0	2		
42531000	... - VON FAHRRAD	M	11	0	0	0	0	2	2	3	3	6	1	9	0	0	0	2	0	0	0	0	2		
42531000	... - VON FAHRRAD	G	11	0	0	0	0	2	2	3	3	6	1	9	0	0	0	2	0	0	0	0	2		
4254**	- ... von Schußwaffen	M	1	0	0	0	0	0	0	0	0	0	1	1	0	0	0	0	0	0	0	0	0		
4254**	- ... von Schußwaffen	G	1	0	0	0	0	0	0	0	0	0	1	1	0	0	0	0	0	0	0	0	0		
42541000	... - VON SCHUSSWAFFE	M	1	0	0	0	0	0	0	0	0	0	1	1	0	0	0	0	0	0	0	0	0		
42541000	... - VON SCHUSSWAFFE	G	1	0	0	0	0	0	0	0	0	0	1	1	0	0	0	0	0	0	0	0	0		
4255**	- ... von unb. Zahlungsm.	M	6	0	0	0	0	0	0	0	0	0	0	0	1	2	3	1	1	1	0	0	6		
4255**	- ... von unb. Zahlungsm.	W	2	0	0	0	0	0	0	0	0	0	0	0	1	0	1	0	1	0	0	0	2		
4255**	- ... von unb. Zahlungsm.	G	8	0	0	0	0	0	0	0	0	0	0	0	2	2	4	1	2	1	0	0	8		
42551000	... - VON UNBAREN ZAHL.MITTEI	M	3	0	0	0	0	0	0	0	0	0	0	0	0	1	1	1	1	0	0	0	3		
42551000	... - VON UNBAREN ZAHL.MITTEI	W	1	0	0	0	0	0	0	0	0	0	0	0	0	0	0	0	1	0	0	0	1		
42551000	... - VON UNBAREN ZAHL.MITTEI	G	4	0	0	0	0	0	0	0	0	0	0	0	0	1	1	1	2	0	0	0	4		
42553000	... - ... - BANDENDIEBSTAHL	M	3	0	0	0	0	0	0	0	0	0	0	0	1	1	2	0	0	1	0	0	3		
42553000	... - ... - BANDENDIEBSTAHL	W	1	0	0	0	0	0	0	0	0	0	0	0	1	0	1	0	0	0	0	0	1		
42553000	... - ... - BANDENDIEBSTAHL	G	4	0	0	0	0	0	0	0	0	0	0	0	2	1	3	0	0	1	0	0	4		
4257**	- ... von/aus Automaten	M	6	0	0	0	0	0	0	0	1	1	1	2	2	0	2	0	1	1	0	0	4		
4257**	- ... von/aus Automaten	G	6	0	0	0	0	0	0	0	1	1	1	2	2	0	2	0	1	1	0	0	4		
42571000	... - VON/AUS AUTOMAT	M	2	0	0	0	0	0	0	0	1	1	0	1	0	0	0	0	1	0	0	0	1		
42571000	... - VON/AUS AUTOMAT	G	2	0	0	0	0	0	0	0	1	1	0	1	0	0	0	0	1	0	0	0	1		
42572000	... - ... - MIT WAFFEN	M	1	0	0	0	0	0	0	0	0	0	0	0	0	0	0	0	0	1	0	0	1		

Schlüsselzahl der Tat	Straftaten	SEXS	Tatverdächtige gesamt	Kinder							Jugendliche			Heranwachsende 18 bis unter 21	gesamt Spalten 10,13,14	Erwachsene ab 21 Jahre									
				bis unter					gesamt Spalten 5 - 9	bis unter		gesamt Spalten 11 + 12	bis unter			gesamt Spalten 16,17	bis unter		bis unter		60 und älter	gesamt Spalten 18 - 23			
				6	8	10	12	14		14	16		18				21	23	25	30			40	50	60
1	2	3	4	5	6	7	8	9	10	11	12	13	14	15	16	17	18	19	20	21	22	23	24		
42572000	... - ... - MIT WAFFEN	G	1	0	0	0	0	0	0	0	0	0	0	0	0	0	0	0	0	1	0	0	1		
42573000	... - ... - BANDENDIEBSTAHL	M	3	0	0	0	0	0	0	0	0	0	0	1	1	2	0	2	0	0	0	0	2		
42573000	... - ... - BANDENDIEBSTAHL	G	3	0	0	0	0	0	0	0	0	0	0	1	1	2	0	2	0	0	0	0	2		
4258**	- ... v. Antiquit./Kunst/sak	M	1	0	0	0	0	0	0	0	0	0	0	0	0	0	0	0	0	1	0	0	1		
4258**	- ... v. Antiquit./Kunst/sak	G	1	0	0	0	0	0	0	0	0	0	0	0	0	0	0	0	0	1	0	0	1		
42581000	... - VON ANTIQU./KUNSTW./SAKM	M	1	0	0	0	0	0	0	0	0	0	0	0	0	0	0	0	0	1	0	0	1		
42581000	... - VON ANTIQU./KUNSTW./SAKG	G	1	0	0	0	0	0	0	0	0	0	0	0	0	0	0	0	0	1	0	0	1		
426***	BSD Ladendiebstahl	M	620	2	0	1	0	14	17	37	71	108	71	196	48	48	96	108	150	49	13	8	424		
426***	BSD Ladendiebstahl	W	208	0	0	2	5	9	16	25	25	50	30	96	7	13	20	23	35	19	13	2	112		
426***	BSD Ladendiebstahl	G	828	2	0	3	5	23	33	62	96	158	101	292	55	61	116	131	185	68	26	10	536		
4260##	- BSD Ladendiebstahl	M	620	2	0	1	0	14	17	37	71	108	71	196	48	48	96	108	150	49	13	8	424		
4260##	- BSD Ladendiebstahl	W	208	0	0	2	5	9	16	25	25	50	30	96	7	13	20	23	35	19	13	2	112		
4260##	- BSD Ladendiebstahl	G	828	2	0	3	5	23	33	62	96	158	101	292	55	61	116	131	185	68	26	10	536		
42601000	... - LADENDIEBSTAHL	M	398	1	0	0	0	1	2	19	55	74	49	125	32	35	67	67	102	28	5	4	273		
42601000	... - LADENDIEBSTAHL	W	132	0	0	0	2	8	10	13	14	27	19	56	2	9	11	16	25	13	9	2	76		
42601000	... - LADENDIEBSTAHL	G	530	1	0	0	2	9	12	32	69	101	68	181	34	44	78	83	127	41	14	6	349		
42602000	... - ... - MIT WAFFEN	M	126	0	0	1	0	8	9	12	12	24	13	46	9	6	15	18	25	12	6	4	80		
42602000	... - ... - MIT WAFFEN	W	21	0	0	0	0	0	0	3	3	6	3	9	1	2	3	1	4	1	3	0	12		
42602000	... - ... - MIT WAFFEN	G	147	0	0	1	0	8	9	15	15	30	16	55	10	8	18	19	29	13	9	4	92		
42603000	... - ... - BANDENDIEBSTAHL	M	112	1	0	0	0	6	7	7	8	15	10	32	11	8	19	27	23	9	2	0	80		
42603000	... - ... - BANDENDIEBSTAHL	W	56	0	0	2	3	1	6	9	8	17	8	31	4	3	7	6	6	5	1	0	25		
42603000	... - ... - BANDENDIEBSTAHL	G	168	1	0	2	3	7	13	16	16	32	18	63	15	11	26	33	29	14	3	0	105		
430***	BSD i/a Schaufenstern pp	M	71	0	0	0	0	1	1	9	13	22	17	40	10	4	14	9	8	0	0	0	31		
430***	BSD i/a Schaufenstern pp	W	8	0	0	0	0	1	1	3	3	6	0	7	0	0	0	0	0	1	0	1	1		
430***	BSD i/a Schaufenstern pp	G	79	0	0	0	0	2	2	12	16	28	17	47	10	4	14	9	8	0	1	0	32		
4300##	- BSD in/aus Schaufenstern pp	M	67	0	0	0	0	1	1	8	13	21	16	38	8	4	12	9	8	0	0	0	29		
4300##	- BSD in/aus Schaufenstern pp	W	8	0	0	0	0	1	1	3	3	6	0	7	0	0	0	0	0	1	0	1	1		
4300##	- BSD in/aus Schaufenstern pp	G	75	0	0	0	0	2	2	11	16	27	16	45	8	4	12	9	8	0	1	0	30		
43001000	BSD - I/A SCHAUF./SCHAUK./VIT M	M	64	0	0	0	0	1	1	8	13	21	16	38	7	4	11	8	7	0	0	0	26		
43001000	BSD - I/A SCHAUF./SCHAUK./VIT W	W	8	0	0	0	0	1	1	3	3	6	0	7	0	0	0	0	0	1	0	1	1		
43001000	BSD - I/A SCHAUF./SCHAUK./VIT G	G	72	0	0	0	0	2	2	11	16	27	16	45	7	4	11	8	7	0	1	0	27		
43003000	... - BANDENDIEBSTAHL	M	3	0	0	0	0	0	0	0	0	0	0	0	1	0	1	1	1	0	0	0	3		
43003000	... - BANDENDIEBSTAHL	G	3	0	0	0	0	0	0	0	0	0	0	0	1	0	1	1	1	0	0	0	3		
4304**	- ... von Schusswaffen	M	1	0	0	0	0	0	0	1	0	1	0	1	0	0	0	0	0	0	0	0	0		
4304**	- ... von Schusswaffen	G	1	0	0	0	0	0	0	1	0	1	0	1	0	0	0	0	0	0	0	0	0		
43041000	... - VON SCHUSSWAFFE	M	1	0	0	0	0	0	0	1	0	1	0	1	0	0	0	0	0	0	0	0	0		
43041000	... - VON SCHUSSWAFFE	G	1	0	0	0	0	0	0	1	0	1	0	1	0	0	0	0	0	0	0	0	0		
4308**	- ... v. Antiquit./Kunst/sak	M	4	0	0	0	0	0	0	1	0	1	1	2	2	0	2	0	0	0	0	0	2		

Schlüsselzahl der Tat	Straftaten	SEXS	Tatverdaech-tige gesamt	Kinder						Jugendliche			Heranwachsende 18 bis unter 21	gesamt Spalten 10,13,14	Erwachsene ab 21 Jahre									
				6	8	10	12	14	gesamt Spalten 5 - 9	14 bis unter 16	16 bis unter 18	gesamt Spalten 11 + 12			21 bis unter 23	23 bis unter 25	gesamt Spalten 16,17	25 bis unter 30	30 bis unter 40	40 bis unter 50	50 bis unter 60	60 und älter	gesamt Spalten 18 - 23	
1	2	3	4	5	6	7	8	9	10	11	12	13	14	15	16	17	18	19	20	21	22	23	24	
4308**	- ... v. Antiquit./Kunst/sak	G	4	0	0	0	0	0	0	1	0	1	1	2	2	0	2	0	0	0	0	0	2	
43081000	... - VON ANTIQU./KUNSTW./SAK M		4	0	0	0	0	0	0	1	0	1	1	2	2	0	2	0	0	0	0	0	2	
43081000	... - VON ANTIQU./KUNSTW./SAK G		4	0	0	0	0	0	0	1	0	1	1	2	2	0	2	0	0	0	0	0	2	
435***	Wohnungseinbruchdiebstahl	M	847	0	0	2	7	31	40	80	96	176	140	356	86	59	145	99	138	64	35	10	491	
435***	Wohnungseinbruchdiebstahl	W	193	0	0	1	10	8	19	17	20	37	27	83	12	9	21	26	34	18	5	6	110	
435***	Wohnungseinbruchdiebstahl	G	1040	0	0	3	17	39	59	97	116	213	167	439	98	68	166	125	172	82	40	16	601	
4350##	- Wohnungseinbruchd. (o.436*)	M	642	0	0	2	4	14	20	56	68	124	110	254	67	47	114	79	108	52	28	7	388	
4350##	- Wohnungseinbruchd. (o.436*)	W	129	0	0	1	5	2	8	7	16	23	19	50	6	6	12	19	25	15	4	4	79	
4350##	- Wohnungseinbruchd. (o.436*)	G	771	0	0	3	9	16	28	63	84	147	129	304	73	53	126	98	133	67	32	11	467	
43500000	BSD - WOHNUNGSEINBRUCHDI	M	642	0	0	2	4	14	20	56	68	124	110	254	67	47	114	79	108	52	28	7	388	
43500000	BSD - WOHNUNGSEINBRUCHDI	W	129	0	0	1	5	2	8	7	16	23	19	50	6	6	12	19	25	15	4	4	79	
43500000	BSD - WOHNUNGSEINBRUCHDI	G	771	0	0	3	9	16	28	63	84	147	129	304	73	53	126	98	133	67	32	11	467	
4354**	- ... von Schußwaffen	M	4	0	0	0	0	0	0	1	0	1	1	2	1	0	1	0	1	0	0	0	2	
4354**	- ... von Schußwaffen	G	4	0	0	0	0	0	0	1	0	1	1	2	1	0	1	0	1	0	0	0	2	
43540000	... - VON SCHUSSWAFFE	M	4	0	0	0	0	0	0	1	0	1	1	2	1	0	1	0	1	0	0	0	2	
43540000	... - VON SCHUSSWAFFE	G	4	0	0	0	0	0	0	1	0	1	1	2	1	0	1	0	1	0	0	0	2	
4355**	- ... von unb. Zahlungsm.	M	11	0	0	0	0	0	0	0	2	2	6	8	1	0	1	0	1	0	1	0	3	
4355**	- ... von unb. Zahlungsm.	W	2	0	0	0	0	0	0	0	0	0	1	1	1	0	1	0	0	0	0	0	1	
4355**	- ... von unb. Zahlungsm.	G	13	0	0	0	0	0	0	0	2	2	7	9	2	0	2	0	1	0	1	0	4	
43550000	... - VON UNBAREN ZAHL.MITTEI	M	11	0	0	0	0	0	0	0	2	2	6	8	1	0	1	0	1	0	1	0	3	
43550000	... - VON UNBAREN ZAHL.MITTEI	W	2	0	0	0	0	0	0	0	0	0	1	1	1	0	1	0	0	0	0	0	1	
43550000	... - VON UNBAREN ZAHL.MITTEI	G	13	0	0	0	0	0	0	0	2	2	7	9	2	0	2	0	1	0	1	0	4	
4358**	- ... v. Antiquit./Kunst/sak	M	2	0	0	0	0	0	0	0	0	0	0	0	0	0	0	0	0	1	1	0	2	
4358**	- ... v. Antiquit./Kunst/sak	G	2	0	0	0	0	0	0	0	0	0	0	0	0	0	0	0	0	1	1	0	2	
43580000	... - VON ANTIQU./KUNSTW./SAK M		2	0	0	0	0	0	0	0	0	0	0	0	0	0	0	0	0	1	1	0	2	
43580000	... - VON ANTIQU./KUNSTW./SAK G		2	0	0	0	0	0	0	0	0	0	0	0	0	0	0	0	0	1	1	0	2	
436***	- Tageswohnungseinbr.(TWE)	M	264	0	0	0	3	18	21	29	34	63	29	113	28	14	42	30	48	20	8	3	151	
436***	- Tageswohnungseinbr.(TWE)	W	83	0	0	0	5	7	12	14	7	21	11	44	6	4	10	12	10	4	1	2	39	
436***	- Tageswohnungseinbr.(TWE)	G	347	0	0	0	8	25	33	43	41	84	40	157	34	18	52	42	58	24	9	5	190	
4360##	-Tageswohnungseinbruch (TWE)	M	260	0	0	0	3	17	20	29	34	63	29	112	28	13	41	30	47	19	8	3	148	
4360##	-Tageswohnungseinbruch (TWE)	W	83	0	0	0	5	7	12	14	7	21	11	44	6	4	10	12	10	4	1	2	39	
4360##	-Tageswohnungseinbruch (TWE)	G	343	0	0	0	8	24	32	43	41	84	40	156	34	17	51	42	57	23	9	5	187	
43600000	... - TAGESWOHNUNGSEINBRUC	M	260	0	0	0	3	17	20	29	34	63	29	112	28	13	41	30	47	19	8	3	148	
43600000	... - TAGESWOHNUNGSEINBRUC	W	83	0	0	0	5	7	12	14	7	21	11	44	6	4	10	12	10	4	1	2	39	
43600000	... - TAGESWOHNUNGSEINBRUC	G	343	0	0	0	8	24	32	43	41	84	40	156	34	17	51	42	57	23	9	5	187	
4365**	- ... von unb. Zahlungsm.	M	5	0	0	0	0	1	1	0	0	0	0	1	1	1	2	0	1	1	0	0	4	
4365**	- ... von unb. Zahlungsm.	G	5	0	0	0	0	1	1	0	0	0	0	1	1	1	2	0	1	1	0	0	4	
43650000	... - ... - V.UNB.ZAHL.MITTELN	M	5	0	0	0	0	1	1	0	0	0	0	1	1	1	2	0	1	1	0	0	4	

Schlüsselzahl der Tat	Straftaten	SEXS	Tatverdächtige gesamt	Kinder							Jugendliche			Heranwachsende 18 bis unter 21	gesamt Spalten 10,13,14	Erwachsene ab 21 Jahre									
				6 bis unter 12					gesamt Spalten 5 - 9	14 bis unter 16		gesamt Spalten 11 + 12	21 bis unter 23			gesamt Spalten 16,17	25 bis unter 30		40 bis unter 50		60 und älter	gesamt Spalten 18 - 23			
				6	8	10	12	14		14	16		18				21	23	25	30			40	50	60
1	2	3	4	5	6	7	8	9	10	11	12	13	14	15	16	17	18	19	20	21	22	23	24		
43650000	... - ... - V.UNB.ZAHL.MITTELN	G	5	0	0	0	0	1	1	0	0	0	0	1	1	1	2	0	1	1	0	0	4		
440***	BSD i/a Bodenr./Keller pp	M	221	0	0	2	2	15	19	23	33	56	27	102	21	12	33	19	29	21	9	8	119		
440***	BSD i/a Bodenr./Keller pp	W	26	0	0	0	0	2	2	2	5	7	4	13	1	2	3	2	3	1	1	3	13		
440***	BSD i/a Bodenr./Keller pp	G	247	0	0	2	2	17	21	25	38	63	31	115	22	14	36	21	32	22	10	11	132		
4400##	- BSD i./a. Bodenr./Keller pp	M	175	0	0	2	1	9	12	22	22	44	24	80	15	8	23	17	25	17	6	7	95		
4400##	- BSD i./a. Bodenr./Keller pp	W	24	0	0	0	0	2	2	0	5	5	4	11	1	2	3	2	3	1	1	3	13		
4400##	- BSD i./a. Bodenr./Keller pp	G	199	0	0	2	1	11	14	22	27	49	28	91	16	10	26	19	28	18	7	10	108		
44001000	BSD - I/A BODEN/KELLER/WASCM	M	168	0	0	2	1	8	11	18	21	39	24	74	15	8	23	17	25	16	6	7	94		
44001000	BSD - I/A BODEN/KELLER/WASCM	W	23	0	0	0	0	2	2	0	5	5	4	11	1	2	3	2	2	1	1	3	12		
44001000	BSD - I/A BODEN/KELLER/WASCM	G	191	0	0	2	1	10	13	18	26	44	28	85	16	10	26	19	27	17	7	10	106		
44002000	... - MIT WAFFEN	M	5	0	0	0	0	1	1	2	1	3	0	4	0	0	0	0	0	1	0	0	1		
44002000	... - MIT WAFFEN	W	1	0	0	0	0	0	0	0	0	0	0	0	0	0	0	0	1	0	0	0	1		
44002000	... - MIT WAFFEN	G	6	0	0	0	0	1	1	2	1	3	0	4	0	0	0	0	1	1	0	0	2		
44003000	... - BANDENDIEBSTAHL	M	4	0	0	0	0	0	0	2	2	4	0	4	0	0	0	0	0	0	0	0	0		
44003000	... - BANDENDIEBSTAHL	G	4	0	0	0	0	0	0	2	2	4	0	4	0	0	0	0	0	0	0	0	0		
4402**	- ... von Krad/Moped	M	4	0	0	0	0	2	2	0	1	1	0	3	0	0	0	0	1	0	0	0	1		
4402**	- ... von Krad/Moped	G	4	0	0	0	0	2	2	0	1	1	0	3	0	0	0	0	1	0	0	0	1		
44021000	... - VON MOFA/KRAD	M	4	0	0	0	0	2	2	0	1	1	0	3	0	0	0	0	1	0	0	0	1		
44021000	... - VON MOFA/KRAD	G	4	0	0	0	0	2	2	0	1	1	0	3	0	0	0	0	1	0	0	0	1		
4403**	- ... von Fahrrad	M	46	0	0	0	1	4	5	1	12	13	4	22	6	4	10	3	3	4	3	1	24		
4403**	- ... von Fahrrad	W	3	0	0	0	0	0	0	2	1	3	0	3	0	0	0	0	0	0	0	0	0		
4403**	- ... von Fahrrad	G	49	0	0	0	1	4	5	3	13	16	4	25	6	4	10	3	3	4	3	1	24		
44031000	... - VON FAHRRAD	M	44	0	0	0	1	4	5	1	10	11	4	20	6	4	10	3	3	4	3	1	24		
44031000	... - VON FAHRRAD	W	3	0	0	0	0	0	0	2	1	3	0	3	0	0	0	0	0	0	0	0	0		
44031000	... - VON FAHRRAD	G	47	0	0	0	1	4	5	3	11	14	4	23	6	4	10	3	3	4	3	1	24		
44033000	... - ... - BANDENDIEBSTAHL	M	2	0	0	0	0	0	0	0	2	2	0	2	0	0	0	0	0	0	0	0	0		
44033000	... - ... - BANDENDIEBSTAHL	G	2	0	0	0	0	0	0	0	2	2	0	2	0	0	0	0	0	0	0	0	0		
4407**	- ... von/aus Automaten	M	6	0	0	0	0	0	0	0	0	0	1	1	0	2	2	1	1	1	0	0	5		
4407**	- ... von/aus Automaten	W	1	0	0	0	0	0	0	0	1	1	0	1	0	0	0	0	0	0	0	0	0		
4407**	- ... von/aus Automaten	G	7	0	0	0	0	0	0	0	1	1	1	2	0	2	2	1	1	1	1	0	5		
44071000	... - VON/AUS AUTOMAT	M	6	0	0	0	0	0	0	0	0	0	1	1	0	2	2	1	1	1	1	0	5		
44071000	... - VON/AUS AUTOMAT	W	1	0	0	0	0	0	0	0	1	1	0	1	0	0	0	0	0	0	0	0	0		
44071000	... - VON/AUS AUTOMAT	G	7	0	0	0	0	0	0	0	1	1	1	2	0	2	2	1	1	1	1	0	5		
445***	BSD i/a Rohbaut./Baust pp	M	88	0	0	0	0	0	0	3	8	11	30	41	1	4	5	14	15	9	3	1	47		
445***	BSD i/a Rohbaut./Baust pp	W	4	0	0	0	0	0	0	0	0	0	0	0	0	2	2	2	0	0	0	0	4		
445***	BSD i/a Rohbaut./Baust pp	G	92	0	0	0	0	0	0	3	8	11	30	41	1	6	7	16	15	9	3	1	51		
4450**	- BSD i./a. Rohbaut./Baust pp	M	86	0	0	0	0	0	0	3	8	11	30	41	1	4	5	13	14	9	3	1	45		
4450**	- BSD i./a. Rohbaut./Baust pp	W	2	0	0	0	0	0	0	0	0	0	0	0	0	1	1	1	0	0	0	0	2		

Schlüsselzahl der Tat	Straftaten	SEXS	Tatverdächtige gesamt	Kinder							Jugendliche			Heranwachsende 18 bis unter 21	gesamt Spalten 10,13,14	Erwachsene ab 21 Jahre									
				6 bis unter 14					gesamt Spalten 5-9	14 bis unter 18		gesamt Spalten 11+12	21 bis unter 25			25 bis unter 30		30 bis unter 40		40 bis unter 50		60 und älter	gesamt Spalten 18-23		
				6	8	10	12	14		16	18		21			23	gesamt Spalten 16,17	25	30	40	50				
1	2	3	4	5	6	7	8	9	10	11	12	13	14	15	16	17	18	19	20	21	22	23	24		
4450**	- BSD i./a. Rohbaut./Baust pp	G	88	0	0	0	0	0	0	3	8	11	30	41	1	5	6	14	14	9	3	1	47		
44501000	BSD - I/A UNBEZ.ROHB/BAUST	M	74	0	0	0	0	0	0	2	5	7	29	36	1	3	4	13	12	7	2	0	38		
44501000	BSD - I/A UNBEZ.ROHB/BAUST	W	1	0	0	0	0	0	0	0	0	0	0	0	0	1	1	0	0	0	0	0	1		
44501000	BSD - I/A UNBEZ.ROHB/BAUST	G	75	0	0	0	0	0	0	2	5	7	29	36	1	4	5	13	12	7	2	0	39		
44502000	... - MIT WAFFEN	M	2	0	0	0	0	0	0	0	0	0	0	0	0	0	0	0	0	1	1	0	2		
44502000	... - MIT WAFFEN	G	2	0	0	0	0	0	0	0	0	0	0	0	0	0	0	0	0	1	1	0	2		
44503000	... - BANDENDIEBSTAHL	M	11	0	0	0	0	0	0	1	3	4	1	5	0	1	1	0	3	1	0	1	6		
44503000	... - BANDENDIEBSTAHL	W	1	0	0	0	0	0	0	0	0	0	0	0	0	0	0	1	0	0	0	0	1		
44503000	... - BANDENDIEBSTAHL	G	12	0	0	0	0	0	0	1	3	4	1	5	0	1	1	3	1	0	1	0	7		
4455**	- ... von unb. Zahlunsm.	W	2	0	0	0	0	0	0	0	0	0	0	0	0	1	1	1	0	0	0	0	2		
4455**	- ... von unb. Zahlunsm.	G	2	0	0	0	0	0	0	0	0	0	0	0	0	1	1	1	0	0	0	0	2		
44551000	... - VON UNBAREN ZAHL.MITTEI	W	2	0	0	0	0	0	0	0	0	0	0	0	0	1	1	1	0	0	0	0	2		
44551000	... - VON UNBAREN ZAHL.MITTEI	G	2	0	0	0	0	0	0	0	0	0	0	0	0	1	1	1	0	0	0	0	2		
4457**	- ... von/aus Automaten	M	3	0	0	0	0	0	0	0	0	0	0	0	0	0	0	1	2	0	0	0	3		
4457**	- ... von/aus Automaten	G	3	0	0	0	0	0	0	0	0	0	0	0	0	0	0	1	2	0	0	0	3		
44571000	... - VON/AUS AUTOMAT	M	3	0	0	0	0	0	0	0	0	0	0	0	0	0	0	1	2	0	0	0	3		
44571000	... - VON/AUS AUTOMAT	G	3	0	0	0	0	0	0	0	0	0	0	0	0	0	0	1	2	0	0	0	3		
450***	BSD in/aus Kfz	M	664	0	0	0	1	13	14	70	106	176	136	326	48	43	91	76	107	47	12	5	338		
450***	BSD in/aus Kfz	W	37	0	0	0	0	2	2	3	3	6	9	17	1	2	3	5	6	5	1	0	20		
450***	BSD in/aus Kfz	G	701	0	0	0	1	15	16	73	109	182	145	343	49	45	94	81	113	52	13	5	358		
4500##	- BSD in/aus Kraftfahrzeugen	M	622	0	0	0	1	12	13	58	93	151	131	295	46	43	89	73	103	46	11	5	327		
4500##	- BSD in/aus Kraftfahrzeugen	W	36	0	0	0	0	2	2	3	2	5	9	16	1	2	3	5	6	6	0	0	20		
4500##	- BSD in/aus Kraftfahrzeugen	G	658	0	0	0	1	14	15	61	95	156	140	311	47	45	92	78	109	52	11	5	347		
45001000	BSD - IN/AUS KFZ	M	557	0	0	0	1	12	13	52	85	137	123	273	40	38	78	62	90	43	9	2	284		
45001000	BSD - IN/AUS KFZ	W	27	0	0	0	0	2	2	3	2	5	8	15	1	1	2	3	5	0	0	0	12		
45001000	BSD - IN/AUS KFZ	G	584	0	0	0	1	14	15	55	87	142	131	288	41	39	80	64	93	48	9	2	296		
45002000	... - MIT WAFFEN	M	9	0	0	0	0	0	0	0	0	0	2	2	1	3	4	0	1	1	1	0	7		
45002000	... - MIT WAFFEN	W	1	0	0	0	0	0	0	0	0	0	0	0	0	0	0	0	1	0	0	0	1		
45002000	... - MIT WAFFEN	G	10	0	0	0	0	0	0	0	0	0	2	2	1	3	4	0	2	1	1	0	8		
45003000	... - BANDEND.	M	67	0	0	0	0	0	0	7	8	15	13	28	8	2	10	13	11	1	1	3	39		
45003000	... - BANDEND.	W	9	0	0	0	0	0	0	0	0	0	1	1	0	1	1	4	2	1	0	0	8		
45003000	... - BANDEND.	G	76	0	0	0	0	0	0	7	8	15	14	29	8	3	11	17	13	2	1	3	47		
45003032	... - ... - V KRAFTW - LADUNG	M	7	0	0	0	0	0	0	0	0	0	0	0	0	0	0	3	3	1	0	0	7		
45003032	... - ... - V KRAFTW - LADUNG	G	7	0	0	0	0	0	0	0	0	0	0	0	0	0	0	3	3	1	0	0	7		
4502**	- ... von Krad/Moped	M	26	0	0	0	0	1	1	11	12	23	2	26	0	0	0	0	0	0	0	0	0		
4502**	- ... von Krad/Moped	W	1	0	0	0	0	0	0	0	0	0	0	0	0	1	1	0	0	0	0	0	1		
4502**	- ... von Krad/Moped	G	27	0	0	0	0	1	1	11	12	23	2	26	0	1	1	0	0	0	0	0	1		
45021000	... - VON MOFA/KRAD	M	26	0	0	0	0	1	1	11	12	23	2	26	0	0	0	0	0	0	0	0	0		

Schlüsselzahl der Tat	Straftaten	SEXS	Tatverdächtige gesamt	Kinder							Jugendliche			Heranwachsende 18 bis unter 21	gesamt Spalten 10,13,14	Erwachsene ab 21 Jahre									
				6 bis unter 14					gesamt Spalten 5 - 9	14 bis unter 18		gesamt Spalten 11 + 12	21 bis unter 23			gesamt Spalten 16,17	25 bis unter 30		40 bis unter 50		60 und älter	gesamt Spalten 18 - 23			
				6	8	10	12	14		16	18		21				23	25	30	40			50		
1	2	3	4	5	6	7	8	9	10	11	12	13	14	15	16	17	18	19	20	21	22	23	24		
45021000	... - VON MOFA/KRAD	W	1	0	0	0	0	0	0	0	0	0	0	0	0	1	1	0	0	0	0	0	0	1	
45021000	... - VON MOFA/KRAD	G	27	0	0	0	0	1	1	11	12	23	2	26	0	1	1	0	0	0	0	0	0	1	
4503**	- ... von Fahrrad	M	4	0	0	0	0	0	0	2	0	2	0	2	1	0	1	0	0	1	0	0	2		
4503**	- ... von Fahrrad	G	4	0	0	0	0	0	0	2	0	2	0	2	1	0	1	0	0	1	0	0	2		
45031000	... - VON FAHRRAD	M	4	0	0	0	0	0	0	2	0	2	0	2	1	0	1	0	0	1	0	0	2		
45031000	... - VON FAHRRAD	G	4	0	0	0	0	0	0	2	0	2	0	2	1	0	1	0	0	1	0	0	2		
4505**	- ... von unb. Zahlunsm.	M	41	0	0	0	0	0	0	1	4	5	3	8	3	1	4	7	9	8	3	2	33		
4505**	- ... von unb. Zahlunsm.	W	6	0	0	0	0	0	0	0	0	0	1	1	0	0	2	2	0	1	0	0	5		
4505**	- ... von unb. Zahlunsm.	G	47	0	0	0	0	0	0	1	4	5	4	9	3	1	4	9	11	8	4	2	38		
45051000	... - VON UNBAREN ZAHL.MITTEIM	M	32	0	0	0	0	0	0	0	4	4	3	7	3	1	4	5	7	8	1	0	25		
45051000	... - VON UNBAREN ZAHL.MITTEIG	G	32	0	0	0	0	0	0	0	4	4	3	7	3	1	4	5	7	8	1	0	25		
45053000	... - ... - BANDENDIEBSTAHL	M	10	0	0	0	0	0	0	1	0	1	0	1	0	0	0	3	2	0	2	2	9		
45053000	... - ... - BANDENDIEBSTAHL	W	6	0	0	0	0	0	0	0	0	0	1	1	0	0	2	2	0	1	0	0	5		
45053000	... - ... - BANDENDIEBSTAHL	G	16	0	0	0	0	0	0	1	0	1	1	2	0	0	0	5	4	0	3	2	14		
4507**	- ... von/aus Automaten	M	4	0	0	0	0	0	0	0	1	1	3	4	0	0	0	0	0	0	0	0	0		
4507**	- ... von/aus Automaten	W	1	0	0	0	0	0	0	0	1	1	0	1	0	0	0	0	0	0	0	0	0		
4507**	- ... von/aus Automaten	G	5	0	0	0	0	0	0	0	2	2	3	5	0	0	0	0	0	0	0	0	0		
45071000	... - VON/AUS AUTOMAT	M	4	0	0	0	0	0	0	0	1	1	3	4	0	0	0	0	0	0	0	0	0		
45071000	... - VON/AUS AUTOMAT	W	1	0	0	0	0	0	0	0	1	1	0	1	0	0	0	0	0	0	0	0	0		
45071000	... - VON/AUS AUTOMAT	G	5	0	0	0	0	0	0	0	2	2	3	5	0	0	0	0	0	0	0	0	0		
4550**	- BSD an Kraftfahrzeugen	M	155	0	0	0	0	3	3	34	30	64	29	96	15	4	19	17	10	11	2	0	59		
4550**	- BSD an Kraftfahrzeugen	W	7	0	0	0	0	1	1	3	1	4	1	6	0	0	0	0	0	1	0	0	1		
4550**	- BSD an Kraftfahrzeugen	G	162	0	0	0	0	4	4	37	31	68	30	102	15	4	19	17	10	11	3	0	60		
45501000	BSD - AN KFZ	M	130	0	0	0	0	3	3	32	26	58	23	84	12	4	16	11	10	8	1	0	46		
45501000	BSD - AN KFZ	W	6	0	0	0	0	1	1	3	1	4	0	5	0	0	0	0	0	1	0	0	1		
45501000	BSD - AN KFZ	G	136	0	0	0	0	4	4	35	27	62	23	89	12	4	16	11	10	8	2	0	47		
45502000	... - MIT WAFFEN	M	4	0	0	0	0	0	0	0	0	0	1	1	0	0	0	1	0	1	1	0	3		
45502000	... - MIT WAFFEN	W	1	0	0	0	0	0	0	0	0	0	1	1	0	0	0	0	0	0	0	0	0		
45502000	... - MIT WAFFEN	G	5	0	0	0	0	0	0	0	0	0	2	2	0	0	0	1	0	1	1	0	3		
45503000	... - BANDENDIEBSTAHL	M	25	0	0	0	0	0	0	2	5	7	8	15	3	0	3	5	0	2	0	0	10		
45503000	... - BANDENDIEBSTAHL	G	25	0	0	0	0	0	0	2	5	7	8	15	3	0	3	5	0	2	0	0	10		
47####	BSD von BTM insgesamt	M	15	0	0	0	0	0	0	2	1	3	1	4	2	1	3	1	6	1	0	0	11		
47####	BSD von BTM insgesamt	W	1	0	0	0	0	0	0	0	0	0	0	0	0	0	0	1	0	0	0	0	1		
47####	BSD von BTM insgesamt	G	16	0	0	0	0	0	0	2	1	3	1	4	2	1	3	2	6	1	0	0	12		
4710**	- BSD von BTM aus Apotheken	M	5	0	0	0	0	0	0	0	0	0	1	1	1	0	1	0	3	0	0	0	4		
4710**	- BSD von BTM aus Apotheken	G	5	0	0	0	0	0	0	0	0	0	1	1	1	0	1	0	3	0	0	0	4		
47101000	BSD - VON BTM AUS APOTHEKEM	M	3	0	0	0	0	0	0	0	0	0	1	1	1	0	1	0	1	0	0	0	2		
47101000	BSD - VON BTM AUS APOTHEKEG	G	3	0	0	0	0	0	0	0	0	0	1	1	1	0	1	0	1	0	0	0	2		

Schlüsselzahl der Tat	Straftaten	SEXS	Tatverdächtige gesamt	Kinder							Jugendliche			Heranwachsende 18 bis unter 21	gesamt Spalten 10,13,14	Erwachsene ab 21 Jahre									
				bis unter					gesamt Spalten	bis unter		gesamt Spalten	bis unter			gesamt Spalten	bis unter		bis unter		60 und älter	gesamt Spalten			
				6	8	10	12	14	5 - 9	14	16	11 + 12	21			23	gesamt Spalten	25	30	40	50	60 und älter	gesamt Spalten		
1	2	3	4	5	6	7	8	9	10	11	12	13	14	15	16	17	18	19	20	21	22	23	24		
47103000	... - BANDENDIEBSTAHL	M	2	0	0	0	0	0	0	0	0	0	0	0	0	0	0	0	2	0	0	0	2		
47103000	... - BANDENDIEBSTAHL	G	2	0	0	0	0	0	0	0	0	0	0	0	0	0	0	0	2	0	0	0	2		
4720**	- BSD von BTM aus Arztpraxen	M	4	0	0	0	0	0	0	0	0	0	0	0	1	1	2	0	2	0	0	0	4		
4720**	- BSD von BTM aus Arztpraxen	G	4	0	0	0	0	0	0	0	0	0	0	0	1	1	2	0	2	0	0	0	4		
47201000	BSD - VON BTM AUS ARZTPRAXM	M	4	0	0	0	0	0	0	0	0	0	0	0	1	1	2	0	2	0	0	0	4		
47201000	BSD - VON BTM AUS ARZTPRAXG	G	4	0	0	0	0	0	0	0	0	0	0	0	1	1	2	0	2	0	0	0	4		
4730**	- BSD v. BTM aus Krankenhaus	M	5	0	0	0	0	0	0	2	1	3	0	3	0	0	0	0	1	1	0	0	2		
4730**	- BSD v. BTM aus Krankenhaus	G	5	0	0	0	0	0	0	2	1	3	0	3	0	0	0	0	1	1	0	0	2		
47301000	BSD - VON BTM AUS KH/SANAT(M	M	5	0	0	0	0	0	0	2	1	3	0	3	0	0	0	0	1	1	0	0	2		
47301000	BSD - VON BTM AUS KH/SANAT(G	G	5	0	0	0	0	0	0	2	1	3	0	3	0	0	0	0	1	1	0	0	2		
4750**	- BSD v Rezeptf. z Erl v BTM	M	1	0	0	0	0	0	0	0	0	0	0	0	0	0	0	1	0	0	0	0	1		
4750**	- BSD v Rezeptf. z Erl v BTM	W	1	0	0	0	0	0	0	0	0	0	0	0	0	0	0	1	0	0	0	0	1		
4750**	- BSD v Rezeptf. z Erl v BTM	G	2	0	0	0	0	0	0	0	0	0	0	0	0	0	0	2	0	0	0	0	2		
47501000	BSD - V. REZEPTFORM.ERLANGM	M	1	0	0	0	0	0	0	0	0	0	0	0	0	0	0	1	0	0	0	0	1		
47501000	BSD - V. REZEPTFORM.ERLANGW	W	1	0	0	0	0	0	0	0	0	0	0	0	0	0	0	1	0	0	0	0	1		
47501000	BSD - V. REZEPTFORM.ERLANGG	G	2	0	0	0	0	0	0	0	0	0	0	0	0	0	0	2	0	0	0	0	2		
4900**	- BSD Taschendiebst. insg.	M	45	0	0	0	0	0	0	0	3	3	5	8	4	3	7	6	13	9	2	0	37		
4900**	- BSD Taschendiebst. insg.	W	20	0	0	0	0	0	0	0	0	0	3	3	4	2	6	3	4	3	0	1	17		
4900**	- BSD Taschendiebst. insg.	G	65	0	0	0	0	0	0	0	3	3	8	11	8	5	13	9	17	12	2	1	54		
4900##	- BSD Taschendiebstahl	M	31	0	0	0	0	0	0	0	3	3	5	8	2	1	3	5	8	6	1	0	23		
4900##	- BSD Taschendiebstahl	W	17	0	0	0	0	0	0	0	0	0	1	1	4	2	6	3	3	0	1	0	16		
4900##	- BSD Taschendiebstahl	G	48	0	0	0	0	0	0	0	3	3	6	9	6	3	9	8	11	9	1	1	39		
49001000	BSD - TASCHENDIEBSTAHL	M	24	0	0	0	0	0	0	0	3	3	2	5	2	1	3	3	6	1	0	0	19		
49001000	BSD - TASCHENDIEBSTAHL	W	11	0	0	0	0	0	0	0	0	0	0	0	2	2	4	1	2	3	0	1	11		
49001000	BSD - TASCHENDIEBSTAHL	G	35	0	0	0	0	0	0	0	3	3	2	5	4	3	7	4	8	9	1	1	30		
49002000	... - MIT WAFFEN	M	1	0	0	0	0	0	0	0	0	0	0	0	0	0	0	0	1	0	0	0	1		
49002000	... - MIT WAFFEN	G	1	0	0	0	0	0	0	0	0	0	0	0	0	0	0	0	1	0	0	0	1		
49003000	... - BANDENDIEBSTAHL	M	6	0	0	0	0	0	0	0	0	0	3	3	0	0	0	2	1	0	0	0	3		
49003000	... - BANDENDIEBSTAHL	W	6	0	0	0	0	0	0	0	0	0	1	1	2	0	2	1	0	0	0	0	5		
49003000	... - BANDENDIEBSTAHL	G	12	0	0	0	0	0	0	0	0	0	4	4	2	0	2	4	2	0	0	0	8		
4905**	- ... von unb. Zahlungsm.	M	20	0	0	0	0	0	0	0	1	1	0	1	3	2	5	1	6	5	2	0	19		
4905**	- ... von unb. Zahlungsm.	W	3	0	0	0	0	0	0	0	0	0	2	2	0	0	0	0	1	0	0	0	1		
4905**	- ... von unb. Zahlungsm.	G	23	0	0	0	0	0	0	0	1	1	2	3	3	2	5	1	7	5	2	0	20		
49051000	... - VON UNBAREN ZAHL.MITTEIM	M	15	0	0	0	0	0	0	0	1	1	0	1	3	1	4	1	4	3	2	0	14		
49051000	... - VON UNBAREN ZAHL.MITTEIW	W	3	0	0	0	0	0	0	0	0	0	2	2	0	0	0	0	1	0	0	0	1		
49051000	... - VON UNBAREN ZAHL.MITTEIG	G	18	0	0	0	0	0	0	0	1	1	2	3	3	1	4	1	5	3	2	0	15		
49053000	... - ... - BANDENDIEBSTAHL	M	5	0	0	0	0	0	0	0	0	0	0	0	0	1	1	0	2	2	0	0	5		
49053000	... - ... - BANDENDIEBSTAHL	G	5	0	0	0	0	0	0	0	0	0	0	0	0	1	1	0	2	2	0	0	5		

Schlüsselzahl der Tat	Straftaten	SEXS	Tatverdächtige gesamt	Kinder						Jugendliche			Heranwachsende 18 bis 21	gesamt Spalten 10,13,14	Erwachsene ab 21 Jahre									
				6	8	10	12	gesamt Spalten 5-9	14	16	gesamt Spalten 11+12	21			23	gesamt Spalten 16,17	25	30	40	50	60	gesamt Spalten 18-23		
				bis unter 6	bis unter 8	bis unter 10	bis unter 12	bis unter 14	bis unter 16	bis unter 18	bis unter 11+12	bis unter 23			bis unter 25	bis unter 16,17	bis unter 30	bis unter 40	bis unter 50	bis unter 60	und älter			
1	2	3	4	5	6	7	8	9	10	11	12	13	14	15	16	17	18	19	20	21	22	23	24	
*****	Diebstahl insgesamt	M	38042	14	117	430	1086	2735	4382	4235	3903	8138	3794	16314	1882	1561	3443	3147	4831	4168	2852	3287	21728	
*****	Diebstahl insgesamt	W	19049	8	43	145	478	1688	2362	2838	1694	4532	1368	8262	608	540	1148	1247	2090	2188	1941	2173	10787	
*****	Diebstahl insgesamt	G	57091	22	160	575	1564	4423	6744	7073	5597	12670	5162	24576	2490	2101	4591	4394	6921	6356	4793	5460	32515	
*05***	- in/aus Banken/Spark./Post	M	103	0	0	0	0	2	2	7	7	14	19	35	10	6	16	13	14	12	9	4	68	
*05***	- in/aus Banken/Spark./Post	W	43	0	0	0	0	0	0	2	2	4	6	10	2	2	4	6	3	12	6	2	33	
*05***	- in/aus Banken/Spark./Post	G	146	0	0	0	0	2	2	9	9	18	25	45	12	8	20	19	17	24	15	6	101	
*10***	- in/aus Dienst-/Büroräume pp	M	1894	0	1	2	16	67	86	173	211	384	306	776	166	114	280	241	313	194	66	24	1118	
*10***	- in/aus Dienst-/Büroräume pp	W	269	0	0	1	7	8	16	22	25	47	53	116	13	16	29	29	37	37	20	1	153	
*10***	- in/aus Dienst-/Büroräume pp	G	2163	0	1	3	23	75	102	195	236	431	359	892	179	130	309	270	350	231	86	25	1271	
*15***	- in/aus Gastst./Hotel pp	M	1252	0	0	0	2	13	15	82	171	253	269	537	135	99	234	144	172	116	41	8	715	
*15***	- in/aus Gastst./Hotel pp	W	152	0	0	0	1	1	2	6	12	18	37	57	8	12	20	18	25	17	11	4	95	
*15***	- in/aus Gastst./Hotel pp	G	1404	0	0	0	3	14	17	88	183	271	306	594	143	111	254	162	197	133	52	12	810	
*20***	- in/aus Kiosken	M	194	0	0	0	0	6	6	31	61	92	47	145	8	12	20	12	8	6	2	1	49	
*20***	- in/aus Kiosken	W	27	0	0	0	0	2	2	3	6	9	5	16	0	1	1	2	1	2	5	0	11	
*20***	- in/aus Kiosken	G	221	0	0	0	0	8	8	34	67	101	52	161	8	13	21	14	9	8	7	1	60	
*25***	- in/aus Verkaufsräumen pp	M	22631	11	84	349	878	2058	3380	2581	1849	4430	1391	9201	714	713	1427	1690	2849	2661	2004	2799	13430	
*25***	- in/aus Verkaufsräumen pp	W	15807	7	41	124	418	1536	2126	2564	1416	3980	972	7078	453	376	829	960	1589	1701	1640	2010	8729	
*25***	- in/aus Verkaufsräumen pp	G	38438	18	125	473	1296	3594	5506	5145	3265	8410	2363	16279	1167	1089	2256	2650	4438	4362	3644	4809	22159	
*26***	- Ladendiebstahl	M	21486	11	81	344	861	2011	3308	2457	1691	4148	1199	8655	634	659	1293	1577	2690	2569	1947	2755	12831	
*26***	- Ladendiebstahl	W	15429	7	40	121	412	1522	2102	2524	1389	3913	932	6947	431	362	793	927	1531	1657	1598	1976	8482	
*26***	- Ladendiebstahl	G	36915	18	121	465	1273	3533	5410	4981	3080	8061	2131	15602	1065	1021	2086	2504	4221	4226	3545	4731	21313	
*30***	- in/aus Schaufenstern pp	M	82	0	0	0	0	1	1	9	16	25	18	44	10	5	15	10	11	2	0	0	38	
*30***	- in/aus Schaufenstern pp	W	10	0	0	0	0	1	1	3	3	6	0	7	0	0	0	0	2	0	1	0	3	
*30***	- in/aus Schaufenstern pp	G	92	0	0	0	0	2	2	12	19	31	18	51	10	5	15	10	13	2	1	0	41	
*35***	- in/aus Wohnungen	M	2228	1	1	3	17	69	91	188	230	418	342	851	205	154	359	278	346	217	117	60	1377	
*35***	- in/aus Wohnungen	W	803	0	0	3	12	31	46	57	61	118	113	277	41	41	82	82	140	124	66	32	526	
*35***	- in/aus Wohnungen	G	3031	1	1	6	29	100	137	245	291	536	455	1128	246	195	441	360	486	341	183	92	1903	
*40***	- in/aus Bodenr./Keller pp	M	404	0	0	3	11	32	46	34	52	86	52	184	30	20	50	38	51	47	18	16	220	
*40***	- in/aus Bodenr./Keller pp	W	60	0	0	0	0	2	2	3	6	9	9	20	3	3	6	5	13	2	10	4	40	
*40***	- in/aus Bodenr./Keller pp	G	464	0	0	3	11	34	48	37	58	95	61	204	33	23	56	43	64	49	28	20	260	
*45***	- in/aus Rohbauten/Baust. pp	M	244	0	0	0	0	6	6	8	16	24	46	76	10	11	21	29	50	40	20	8	168	
*45***	- in/aus Rohbauten/Baust. pp	W	13	0	0	0	0	1	1	1	0	1	0	2	1	5	6	2	1	1	1	0	11	
*45***	- in/aus Rohbauten/Baust. pp	G	257	0	0	0	0	7	7	9	16	25	46	78	11	16	27	31	51	41	21	8	179	
*50***	- in/aus Kraftfahrzeugen	M	1158	0	1	0	6	30	37	110	197	307	216	560	86	70	156	134	179	85	30	14	598	
*50***	- in/aus Kraftfahrzeugen	W	81	0	0	0	0	3	3	9	8	17	16	36	6	5	11	8	12	10	3	1	45	
*50***	- in/aus Kraftfahrzeugen	G	1239	0	1	0	6	33	40	119	205	324	232	596	92	75	167	142	191	95	33	15	643	
*550**	- an Kraftfahrzeugen	M	704	0	2	2	3	26	33	115	111	226	149	408	74	21	95	61	60	51	19	10	296	
*550**	- an Kraftfahrzeugen	W	46	0	0	1	0	3	4	10	7	17	6	27	2	1	3	3	5	2	4	2	19	

Schlüsselzahl der Tat	Straftaten	SEXS	Tatverdächtige gesamt	Kinder							Jugendliche			Heranwachsende 18 bis unter 21	gesamt Spalten 10,13,14	Erwachsene ab 21 Jahre									
				6 bis unter 12					gesamt Spalten 5 - 9	14 bis unter 16		gesamt Spalten 11 + 12	gesamt Spalten 16,17			21 bis unter 23		gesamt Spalten 25,30,40	30 bis unter 40		gesamt Spalten 40,50,60	60 und älter	gesamt Spalten 18 - 23		
				6	8	10	12	14		14	16					18	21		23	25				30	40
1	2	3	4	5	6	7	8	9	10	11	12	13	14	15	16	17	18	19	20	21	22	23	24		
*550**	- an Kraftfahrzeugen	G	750	0	2	3	3	29	37	125	118	243	155	435	76	22	98	64	65	53	23	12	315		
*710**	- von BtM aus Apotheken	M	7	0	0	0	0	0	0	0	0	0	0	1	1	2	0	4	0	0	0	0	6		
*710**	- von BtM aus Apotheken	W	1	0	0	0	0	0	0	0	0	0	0	0	0	0	0	0	1	0	0	0	1		
*710**	- von BtM aus Apotheken	G	8	0	0	0	0	0	0	0	0	0	1	1	1	1	2	0	5	0	0	0	7		
*720**	- von BtM aus Arztpraxen	M	7	0	0	0	0	0	0	0	0	0	0	0	1	1	2	1	3	1	0	0	7		
*720**	- von BtM aus Arztpraxen	W	1	0	0	0	0	0	0	0	0	0	0	0	0	0	0	0	1	0	0	0	1		
*720**	- von BtM aus Arztpraxen	G	8	0	0	0	0	0	0	0	0	0	0	0	1	1	2	1	4	1	0	0	8		
*730**	- von BtM aus Krankenhäusern	M	9	0	0	0	0	0	0	0	3	1	4	0	4	0	0	1	2	2	0	0	5		
*730**	- von BtM aus Krankenhäusern	W	2	0	0	0	0	0	0	0	0	0	0	0	0	0	0	1	1	0	0	0	2		
*730**	- von BtM aus Krankenhäusern	G	11	0	0	0	0	0	0	0	3	1	4	0	4	0	0	2	3	2	0	0	7		
*740**	- von BtM bei Herstellern pp.	M	2	0	0	0	0	0	0	0	0	0	0	0	0	1	0	1	0	0	1	0	2		
*740**	- von BtM bei Herstellern pp.	G	2	0	0	0	0	0	0	0	0	0	0	0	1	0	1	0	0	0	1	0	2		
*750**	- v.Rezeptformular z.BtM-Erl.	M	19	0	0	0	0	0	0	0	0	0	0	1	1	1	1	2	7	7	1	1	18		
*750**	- v.Rezeptformular z.BtM-Erl.	W	6	0	0	0	0	0	0	0	0	0	0	0	0	1	1	4	1	0	0	0	6		
*750**	- v.Rezeptformular z.BtM-Erl.	G	25	0	0	0	0	0	0	0	0	0	0	1	1	2	3	11	8	1	1	0	24		
*90***	- Taschendiebstahl	M	213	0	0	0	2	7	9	13	31	44	36	89	20	11	31	24	38	22	7	2	124		
*90***	- Taschendiebstahl	W	77	0	0	0	0	1	1	7	6	13	14	28	9	4	13	14	14	6	0	2	49		
*90***	- Taschendiebstahl	G	290	0	0	0	2	8	10	20	37	57	50	117	29	15	44	38	52	28	7	4	173		
*950**	- Großviehdiebstahl	W	1	0	0	0	0	0	0	0	0	0	0	0	0	0	0	0	0	1	0	0	1		
*950**	- Großviehdiebstahl	G	1	0	0	0	0	0	0	0	0	0	0	0	0	0	0	0	0	1	0	0	1		
***1**	- v Kraftwagen/unbef Ingebr	M	479	0	1	0	0	8	9	32	101	133	90	232	46	30	76	57	63	32	14	5	247		
***1**	- v Kraftwagen/unbef Ingebr	W	30	0	0	0	0	0	0	3	4	7	5	12	1	4	5	2	6	4	1	0	18		
***1**	- v Kraftwagen/unbef Ingebr	G	509	0	1	0	0	8	9	35	105	140	95	244	47	34	81	59	69	36	15	5	265		
***2**	- v Moped/Krad/unbef Ingebr.	M	886	0	0	1	5	60	66	301	293	594	134	794	30	10	40	20	17	10	1	4	92		
***2**	- v Moped/Krad/unbef Ingebr.	W	23	0	0	0	0	1	1	5	7	12	4	17	1	1	2	0	0	2	2	0	6		
***2**	- v Moped/Krad/unbef Ingebr.	G	909	0	0	1	5	61	67	306	300	606	138	811	31	11	42	20	17	12	3	4	98		
***3**	- v Fahrrädern/unbef Ingebr.	M	1781	1	8	12	50	156	227	327	353	680	270	1177	97	62	159	137	156	81	45	26	604		
***3**	- v Fahrrädern/unbef Ingebr.	W	104	0	1	2	3	12	18	24	16	40	6	64	3	3	6	8	12	8	5	1	40		
***3**	- v Fahrrädern/unbef Ingebr.	G	1885	1	9	14	53	168	245	351	369	720	276	1241	100	65	165	145	168	89	50	27	644		
***4**	- von Schußwaffen	M	24	0	0	0	0	2	2	2	3	5	2	9	3	2	5	3	2	2	2	1	15		
***4**	- von Schußwaffen	W	3	0	0	0	0	0	0	0	0	0	0	0	1	0	1	1	0	0	1	0	3		
***4**	- von Schußwaffen	G	27	0	0	0	0	2	2	2	3	5	2	9	4	2	6	4	2	2	3	1	18		
***5**	- von unbaren Zahlungsmitteln	M	488	0	2	2	1	14	19	40	56	96	58	173	37	33	70	61	95	58	23	8	315		
***5**	- von unbaren Zahlungsmitteln	W	171	0	0	0	0	4	4	9	19	28	31	63	15	14	29	26	20	25	5	3	108		
***5**	- von unbaren Zahlungsmitteln	G	659	0	2	2	1	18	23	49	75	124	89	236	52	47	99	87	115	83	28	11	423		
***6**	- v. amtl. Siegel/Stempel pp	M	23	0	0	0	0	0	0	0	1	1	3	4	1	1	2	9	4	2	1	1	19		
***6**	- v. amtl. Siegel/Stempel pp	W	5	0	0	0	0	0	0	0	0	0	1	1	0	1	1	1	0	1	1	0	4		
***6**	- v. amtl. Siegel/Stempel pp	G	28	0	0	0	0	0	0	0	1	1	4	5	1	2	3	10	4	3	2	1	23		

Schlüsselzahl der Tat	Straftaten	SEXS	Tatverdächtige gesamt	Kinder							Jugendliche			Heranwachsende 18 bis 21	Erwachsene ab 21 Jahre										
				bis unter					gesamt Spalten	bis unter		gesamt Spalten	gesamt Spalten		bis unter		gesamt Spalten	bis unter		bis unter		bis unter		gesamt Spalten	
				6	8	10	12	14	5 - 9	14	16	11 + 12	10,13,14		21	23	16,17	25	30	40	50	60 und älter	18 - 23		
1	2	3	4	5	6	7	8	9	10	11	12	13	14	15	16	17	18	19	20	21	22	23	24		
***7**	- von/aus Automaten	M	482	0	0	1	10	16	27	44	74	118	115	260	41	28	69	53	62	28	9	1	222		
***7**	- von/aus Automaten	W	42	0	0	0	5	5	10	6	9	15	3	28	2	1	3	4	2	2	3	0	14		
***7**	- von/aus Automaten	G	524	0	0	1	15	21	37	50	83	133	118	288	43	29	72	57	64	30	12	1	236		
***8**	- von Antiq./Kunst/sakr.Ggst.	M	37	0	0	0	0	0	0	2	0	2	5	7	3	1	4	5	7	9	5	0	30		
***8**	- von Antiq./Kunst/sakr.Ggst.	W	3	0	0	0	0	0	0	0	0	0	0	0	0	0	0	1	0	0	2	0	3		
***8**	- von Antiq./Kunst/sakr.Ggst.	G	40	0	0	0	0	0	0	2	0	2	5	7	3	1	4	6	7	9	7	0	33		
5000**	Vermög.- u. Fälschungsdelikte	M	45137	5	3	9	49	236	302	1258	2398	3656	4736	8694	3403	3143	6546	6572	9418	7697	4124	2086	36443		
5000**	Vermög.- u. Fälschungsdelikte	W	19314	3	0	7	30	126	166	756	1230	1986	2292	4444	1467	1293	2760	2721	3778	3140	1677	794	14870		
5000**	Vermög.- u. Fälschungsdelikte	G	64451	8	3	16	79	362	468	2014	3628	5642	7028	13138	4870	4436	9306	9293	13196	10837	5801	2880	51313		
5100**	- Betrug	M	36760	4	2	9	31	162	208	835	1676	2511	4182	6901	3079	2780	5859	5675	7703	5953	3099	1570	29859		
5100**	- Betrug	W	16659	2	0	4	25	95	126	585	958	1543	2070	3739	1349	1184	2533	2429	3301	2651	1368	638	12920		
5100**	- Betrug	G	53419	6	2	13	56	257	334	1420	2634	4054	6252	10640	4428	3964	8392	8104	11004	8604	4467	2208	42779		
5110**	- Waren-/Warenkreditbetrug	M	9558	0	0	1	4	12	17	50	122	172	789	978	712	639	1351	1566	2411	1892	884	476	8580		
5110**	- Waren-/Warenkreditbetrug	W	4973	0	0	0	3	5	8	28	73	101	429	538	368	362	730	941	1247	936	414	167	4435		
5110**	- Waren-/Warenkreditbetrug	G	14531	0	0	1	7	17	25	78	195	273	1218	1516	1080	1001	2081	2507	3658	2828	1298	643	13015		
5111**	-Betrüg. Erlangen v. Kfz.	M	198	0	0	1	0	0	1	1	1	2	13	16	7	10	17	32	63	43	22	5	182		
5111**	-Betrüg. Erlangen v. Kfz.	W	46	0	0	0	0	0	0	0	0	0	2	2	3	4	7	9	14	6	1	44			
5111**	-Betrüg. Erlangen v. Kfz.	G	244	0	0	1	0	0	1	1	1	2	15	18	10	14	24	39	72	57	28	6	226		
51110000	BETRÜG. ERLANGUNG VON KFz	M	198	0	0	1	0	0	1	1	1	2	13	16	7	10	17	32	63	43	22	5	182		
51110000	BETRÜG. ERLANGUNG VON KFz	W	46	0	0	0	0	0	0	0	0	0	2	2	3	4	7	9	14	6	1	44			
51110000	BETRÜG. ERLANGUNG VON KFz	G	244	0	0	1	0	0	1	1	1	2	15	18	10	14	24	39	72	57	28	6	226		
5112**	-Sonst. Warenkreditbetrug	M	6857	0	0	0	0	5	5	28	64	92	512	609	464	420	884	1098	1690	1452	718	406	6248		
5112**	-Sonst. Warenkreditbetrug	W	4062	0	0	0	2	5	7	27	64	91	353	451	299	278	577	761	1021	766	344	142	3611		
5112**	-Sonst. Warenkreditbetrug	G	10919	0	0	0	2	10	12	55	128	183	865	1060	763	698	1461	1859	2711	2218	1062	548	9859		
51120100	WARENKREDITBETRUG - TANKI	M	2652	0	0	0	0	1	1	9	11	20	164	185	161	151	312	335	627	625	344	224	2467		
51120100	WARENKREDITBETRUG - TANKI	W	731	0	0	0	0	0	0	0	2	2	40	42	42	26	68	103	144	204	119	51	689		
51120100	WARENKREDITBETRUG - TANKI	G	3383	0	0	0	0	1	1	9	13	22	204	227	203	177	380	438	771	829	463	275	3156		
51120200	STOßBETRUG	M	3	0	0	0	0	0	0	0	0	0	0	0	0	0	0	1	0	2	0	0	3		
51120200	STOßBETRUG	G	3	0	0	0	0	0	0	0	0	0	0	0	0	0	0	1	0	2	0	0	3		
51127900	WARENKREDITBETRUG	M	4134	0	0	0	0	4	4	19	53	72	362	438	308	277	585	767	1054	777	347	166	3696		
51127900	WARENKREDITBETRUG	W	3331	0	0	0	2	5	7	27	62	89	314	410	261	254	515	661	873	558	223	91	2921		
51127900	WARENKREDITBETRUG	G	7465	0	0	0	2	9	11	46	115	161	676	848	569	531	1100	1428	1927	1335	570	257	6617		
51127901	WKB I.Z.M. INSOLVENZEN	M	153	0	0	0	0	0	0	0	0	0	0	0	2	1	3	11	29	60	34	16	153		
51127901	WKB I.Z.M. INSOLVENZEN	W	33	0	0	0	0	0	0	0	0	0	0	0	0	1	1	4	13	7	5	3	33		
51127901	WKB I.Z.M. INSOLVENZEN	G	186	0	0	0	0	0	0	0	0	0	0	0	2	2	4	15	42	67	39	19	186		
5113**	-Warenbetrug	M	2725	0	0	0	4	7	11	22	64	86	292	389	262	226	488	480	713	428	160	67	2336		
5113**	-Warenbetrug	W	935	0	0	0	1	0	1	1	10	11	79	91	72	88	160	187	242	163	68	24	844		
5113**	-Warenbetrug	G	3660	0	0	0	5	7	12	23	74	97	371	480	334	314	648	667	955	591	228	91	3180		

Schlüsselzahl der Tat	Straftaten	SEXS	Tatverdächtige gesamt	Kinder							Jugendliche			Heranwachsende 18 bis unter 21	Erwachsene ab 21 Jahre									
				6 bis unter 12					gesamt Spalten 5 - 9	14 bis unter 16		gesamt Spalten 11 + 12	gesamt Spalten 10,13,14		21 bis unter 23		gesamt Spalten 16,17	25 bis unter 30		40 bis unter 50		60 und älter	gesamt Spalten 18 - 23	
				6	8	10	12	14		14	16				18	21		23	25	30	40			50
1	2	3	4	5	6	7	8	9	10	11	12	13	14	15	16	17	18	19	20	21	22	23	24	
51130000	WARENBETRUG	M	577	0	0	0	3	1	4	3	9	12	43	59	30	35	65	85	159	116	64	29	518	
51130000	WARENBETRUG	W	181	0	0	0	0	0	0	0	2	2	10	12	12	17	29	35	38	19	16	169		
51130000	WARENBETRUG	G	758	0	0	0	3	1	4	3	11	14	53	71	42	52	94	117	194	154	83	45	687	
51130001	WARENVERMITTLUNGSBETRUG	W	1	0	0	0	0	0	0	0	0	0	0	0	0	0	0	0	1	0	0	0	1	
51130001	WARENVERMITTLUNGSBETRUG	G	1	0	0	0	0	0	0	0	0	0	0	0	0	0	0	0	1	0	0	0	1	
51130002	WARENBETRUG KUNST/ANTIQLM	M	2	0	0	0	0	0	0	0	0	0	0	0	0	0	0	0	1	1	0	0	2	
51130002	WARENBETRUG KUNST/ANTIQLG	G	2	0	0	0	0	0	0	0	0	0	0	0	0	0	0	0	1	1	0	0	2	
51130070	WARENBETRUG ANGEBOETE INTM	M	2221	0	0	0	1	6	7	19	56	75	257	339	237	197	434	411	578	321	100	38	1882	
51130070	WARENBETRUG ANGEBOETE INTW	W	767	0	0	0	1	0	1	1	8	9	71	81	61	75	136	158	208	127	49	8	686	
51130070	WARENBETRUG ANGEBOETE INTG	G	2988	0	0	0	2	6	8	20	64	84	328	420	298	272	570	569	786	448	149	46	2568	
5120**	- Grundstücks- u. Baubetrug	M	14	0	0	0	0	0	0	0	0	0	0	0	0	0	0	1	4	2	5	2	14	
5120**	- Grundstücks- u. Baubetrug	W	1	0	0	0	0	0	0	0	0	0	0	0	0	0	0	0	1	0	0	0	1	
5120**	- Grundstücks- u. Baubetrug	G	15	0	0	0	0	0	0	0	0	0	0	0	0	0	0	1	5	2	5	2	15	
51200100	BAUBETRUG	M	13	0	0	0	0	0	0	0	0	0	0	0	0	0	0	1	4	2	4	2	13	
51200100	BAUBETRUG	W	1	0	0	0	0	0	0	0	0	0	0	0	0	0	0	0	1	0	0	0	1	
51200100	BAUBETRUG	G	14	0	0	0	0	0	0	0	0	0	0	0	0	0	0	1	5	2	4	2	14	
51200200	GRUNDSTÜCKSBETRUG	M	1	0	0	0	0	0	0	0	0	0	0	0	0	0	0	0	0	0	1	0	1	
51200200	GRUNDSTÜCKSBETRUG	G	1	0	0	0	0	0	0	0	0	0	0	0	0	0	0	0	0	0	1	0	1	
5130**	- Beteilig./Kapitalanlageb.	M	145	0	0	0	0	0	0	0	0	0	2	2	2	1	3	10	44	44	28	14	143	
5130**	- Beteilig./Kapitalanlageb.	W	7	0	0	0	0	0	0	0	0	0	0	0	0	0	0	1	2	2	2	0	7	
5130**	- Beteilig./Kapitalanlageb.	G	152	0	0	0	0	0	0	0	0	0	2	2	2	1	3	11	46	46	30	14	150	
5131**	-Prospektbetrug	M	6	0	0	0	0	0	0	0	0	0	0	0	0	0	0	0	3	2	1	0	6	
5131**	-Prospektbetrug	G	6	0	0	0	0	0	0	0	0	0	0	0	0	0	0	0	3	2	1	0	6	
51310000	PROSPEKTETRUG	M	6	0	0	0	0	0	0	0	0	0	0	0	0	0	0	0	3	2	1	0	6	
51310000	PROSPEKTETRUG	G	6	0	0	0	0	0	0	0	0	0	0	0	0	0	0	0	3	2	1	0	6	
5132**	-Anlagebetrug §263	M	125	0	0	0	0	0	0	0	0	0	0	0	2	1	3	9	37	38	26	12	125	
5132**	-Anlagebetrug §263	W	7	0	0	0	0	0	0	0	0	0	0	0	0	0	0	1	2	2	2	0	7	
5132**	-Anlagebetrug §263	G	132	0	0	0	0	0	0	0	0	0	0	0	2	1	3	10	39	40	28	12	132	
51320000	ANLAGEBETRUG	M	125	0	0	0	0	0	0	0	0	0	0	0	2	1	3	9	37	38	26	12	125	
51320000	ANLAGEBETRUG	W	7	0	0	0	0	0	0	0	0	0	0	0	0	0	0	1	2	2	2	0	7	
51320000	ANLAGEBETRUG	G	132	0	0	0	0	0	0	0	0	0	0	0	2	1	3	10	39	40	28	12	132	
5134**	-Beteiligungsbetrug	M	12	0	0	0	0	0	0	0	0	0	2	2	0	0	0	1	2	4	1	2	10	
5134**	-Beteiligungsbetrug	G	12	0	0	0	0	0	0	0	0	0	2	2	0	0	0	1	2	4	1	2	10	
51340000	BETEILIGUNGSBETRUG	M	12	0	0	0	0	0	0	0	0	0	2	2	0	0	0	1	2	4	1	2	10	
51340000	BETEILIGUNGSBETRUG	G	12	0	0	0	0	0	0	0	0	0	2	2	0	0	0	1	2	4	1	2	10	
5136**	-Umschuldungsbetrug	M	3	0	0	0	0	0	0	0	0	0	0	0	0	0	0	0	2	1	0	0	3	
5136**	-Umschuldungsbetrug	G	3	0	0	0	0	0	0	0	0	0	0	0	0	0	0	0	2	1	0	0	3	
51360000	UMSCHULDUNGSBETRUG	M	3	0	0	0	0	0	0	0	0	0	0	0	0	0	0	0	2	1	0	0	3	

Schlüsselzahl der Tat	Straftaten	SEXS	Tatverdächtige gesamt	Kinder							Jugendliche			Heranwachsende 18 bis unter 21	gesamt Spalten 10,13,14	Erwachsene ab 21 Jahre									
				6 bis 8		8 bis 10		10 bis 12		gesamt Spalten 5 - 9	14 bis 16		gesamt Spalten 11 + 12			21 bis 23		gesamt Spalten 16,17	25 bis 30		30 bis 40		60 und älter	gesamt Spalten 18 - 23	
				6	8	10	12	14	16		18	21				23	25		30	40	50	60			
1	2	3	4	5	6	7	8	9	10	11	12	13	14	15	16	17	18	19	20	21	22	23	24		
51360000	UMSCHULDUNGSBETRUG	G	3	0	0	0	0	0	0	0	0	0	0	0	0	0	0	0	2	1	0	0	3		
5140**	- Geldkreditbetrug	M	470	0	0	0	0	0	0	0	0	0	0	10	10	22	25	47	82	128	101	71	31	460	
5140**	- Geldkreditbetrug	W	177	0	0	0	0	0	0	0	0	0	0	14	14	7	11	18	24	42	42	29	8	163	
5140**	- Geldkreditbetrug	G	647	0	0	0	0	0	0	0	0	0	0	24	24	29	36	65	106	170	143	100	39	623	
5141**	-Kreditbetrug (§ 265 StGB)	M	38	0	0	0	0	0	0	0	0	0	0	0	0	1	2	3	4	11	11	8	1	38	
5141**	-Kreditbetrug (§ 265 StGB)	W	7	0	0	0	0	0	0	0	0	0	0	0	0	0	1	1	0	1	2	3	0	7	
5141**	-Kreditbetrug (§ 265 StGB)	G	45	0	0	0	0	0	0	0	0	0	0	0	0	1	3	4	4	12	13	11	1	45	
51410000	KREDITBETRUG	M	38	0	0	0	0	0	0	0	0	0	0	0	0	1	2	3	4	11	11	8	1	38	
51410000	KREDITBETRUG	W	7	0	0	0	0	0	0	0	0	0	0	0	0	0	1	1	0	1	2	3	0	7	
51410000	KREDITBETRUG	G	45	0	0	0	0	0	0	0	0	0	0	0	0	1	3	4	4	12	13	11	1	45	
5142**	-Subventionsbetrug	M	21	0	0	0	0	0	0	0	0	0	0	0	0	0	0	0	3	5	5	6	2	21	
5142**	-Subventionsbetrug	W	3	0	0	0	0	0	0	0	0	0	0	0	0	0	0	0	0	1	0	2	0	3	
5142**	-Subventionsbetrug	G	24	0	0	0	0	0	0	0	0	0	0	0	0	0	0	0	3	6	5	8	2	24	
51420000	SUBVENTIONSBERUG	M	21	0	0	0	0	0	0	0	0	0	0	0	0	0	0	0	3	5	5	6	2	21	
51420000	SUBVENTIONSBERUG	W	3	0	0	0	0	0	0	0	0	0	0	0	0	0	0	0	0	1	0	2	0	3	
51420000	SUBVENTIONSBERUG	G	24	0	0	0	0	0	0	0	0	0	0	0	0	0	0	0	3	6	5	8	2	24	
5143**	-Kreditbetrug (§ 263 StGB)	M	407	0	0	0	0	0	0	0	0	0	0	9	9	21	23	44	74	110	86	57	27	398	
5143**	-Kreditbetrug (§ 263 StGB)	W	164	0	0	0	0	0	0	0	0	0	0	14	14	6	10	16	24	39	40	23	8	150	
5143**	-Kreditbetrug (§ 263 StGB)	G	571	0	0	0	0	0	0	0	0	0	0	23	23	27	33	60	98	149	126	80	35	548	
51430000	KREDITBETRUG GEM. § 263 StGM	M	407	0	0	0	0	0	0	0	0	0	0	9	9	21	23	44	74	110	86	57	27	398	
51430000	KREDITBETRUG GEM. § 263 StGW	W	164	0	0	0	0	0	0	0	0	0	0	14	14	6	10	16	24	39	40	23	8	150	
51430000	KREDITBETRUG GEM. § 263 StGG	G	571	0	0	0	0	0	0	0	0	0	0	23	23	27	33	60	98	149	126	80	35	548	
5144**	-Wechselbetrug	M	8	0	0	0	0	0	0	0	0	0	0	1	1	0	1	1	1	3	0	1	1	7	
5144**	-Wechselbetrug	W	3	0	0	0	0	0	0	0	0	0	0	0	0	1	0	1	0	1	0	1	0	3	
5144**	-Wechselbetrug	G	11	0	0	0	0	0	0	0	0	0	0	1	1	1	1	2	1	4	0	2	1	10	
51440000	WECHSELBETRUG	M	8	0	0	0	0	0	0	0	0	0	0	1	1	0	1	1	1	3	0	1	1	7	
51440000	WECHSELBETRUG	W	3	0	0	0	0	0	0	0	0	0	0	0	0	1	0	1	0	1	0	1	0	3	
51440000	WECHSELBETRUG	G	11	0	0	0	0	0	0	0	0	0	0	1	1	1	1	2	1	4	0	2	1	10	
5150**	- Erschleichen v. Leistungen	M	15551	3	0	4	11	78	96	513	1072	1585	2592	4273	1800	1589	3389	2714	2664	1494	716	301	11278		
5150**	- Erschleichen v. Leistungen	W	6143	2	0	1	11	64	78	394	659	1053	1185	2316	676	529	1205	831	823	544	303	121	3827		
5150**	- Erschleichen v. Leistungen	G	21694	5	0	5	22	142	174	907	1731	2638	3777	6589	2476	2118	4594	3545	3487	2038	1019	422	15105		
51500100	BEFÖRDERUNGSERSCHL. VERIM	M	15442	3	0	4	10	77	94	496	1052	1548	2573	4215	1786	1581	3367	2708	2651	1491	712	298	11227		
51500100	BEFÖRDERUNGSERSCHL. VERIW	W	6108	2	0	1	11	64	78	390	650	1040	1175	2293	672	529	1201	829	822	541	302	120	3815		
51500100	BEFÖRDERUNGSERSCHL. VERIG	G	21550	5	0	5	21	141	172	886	1702	2588	3748	6508	2458	2110	4568	3537	3473	2032	1014	418	15042		
51500200	ERSCHL.EINTRITT VERANST/EIIM	M	93	0	0	0	0	1	1	18	20	38	19	58	13	7	20	4	6	2	1	2	35		
51500200	ERSCHL.EINTRITT VERANST/EIIW	W	31	0	0	0	0	0	0	4	9	13	9	22	4	0	4	2	1	2	0	0	9		
51500200	ERSCHL.EINTRITT VERANST/EIIG	G	124	0	0	0	0	1	1	22	29	51	28	80	17	7	24	6	7	4	1	2	44		
51500300	AUTOMATENMISSBRAUCH	M	10	0	0	0	1	0	1	0	0	0	0	1	0	1	1	0	4	1	2	1	9		

Schlüsselzahl der Tat	Straftaten	SEXS	Tatverdächtige gesamt	Kinder							Jugendliche			Heranwachsende 18 bis unter 21	gesamt Spalten 10,13,14	Erwachsene ab 21 Jahre									
				6 bis unter 14					gesamt Spalten 5 - 9	14 bis unter 18		gesamt Spalten 11 + 12	21 bis unter 23			gesamt Spalten 16,17	25 bis unter 30		40 bis unter 50		60 und älter	gesamt Spalten 18 - 23			
				6	8	10	12	14		16	18		21				23	25	30	40			50		
1	2	3	4	5	6	7	8	9	10	11	12	13	14	15	16	17	18	19	20	21	22	23	24		
51500300	AUTOMATENMISSBRAUCH	W	3	0	0	0	0	0	0	0	0	0	0	1	1	0	0	0	0	0	0	1	1	2	
51500300	AUTOMATENMISSBRAUCH	G	13	0	0	0	1	0	1	0	0	0	0	1	2	0	1	1	0	4	1	3	2	11	
51500400	ERSCHL. ÖFFENTL. TK-NETZES	M	9	0	0	0	0	0	0	0	0	0	0	0	0	1	0	1	3	3	1	1	0	9	
51500400	ERSCHL. ÖFFENTL. TK-NETZES	W	1	0	0	0	0	0	0	0	0	0	0	0	0	0	0	0	0	0	1	0	0	1	
51500400	ERSCHL. ÖFFENTL. TK-NETZES	G	10	0	0	0	0	0	0	0	0	0	0	0	1	0	1	3	3	2	1	0	0	10	
5160**	- rechtsw erl unb Zahl-Mitt.	M	1032	1	1	1	4	11	18	53	87	140	174	332	101	86	187	147	160	127	54	25	700		
5160**	- rechtsw erl unb Zahl-Mitt.	W	421	0	0	0	3	7	10	15	33	48	87	145	27	27	54	67	67	56	25	7	276		
5160**	- rechtsw erl unb Zahl-Mitt.	G	1453	1	1	1	7	18	28	68	120	188	261	477	128	113	241	214	227	183	79	32	976		
5161**	-mit Schecks	M	26	0	0	0	0	0	0	0	0	0	3	3	3	2	5	7	1	5	2	3	23		
5161**	-mit Schecks	W	11	0	0	0	0	0	0	0	0	0	1	1	3	1	4	3	0	2	1	0	10		
5161**	-mit Schecks	G	37	0	0	0	0	0	0	0	0	0	4	4	6	3	9	10	1	7	3	3	33		
51610000	BETRUG RW. ERL. SCHECKS	M	26	0	0	0	0	0	0	0	0	0	3	3	3	2	5	7	1	5	2	3	23		
51610000	BETRUG RW. ERL. SCHECKS	W	11	0	0	0	0	0	0	0	0	0	1	1	3	1	4	3	0	2	1	0	10		
51610000	BETRUG RW. ERL. SCHECKS	G	37	0	0	0	0	0	0	0	0	0	4	4	6	3	9	10	1	7	3	3	33		
5162**	-Debit o. PIN(Lastschrift)	M	162	0	0	0	0	1	1	9	16	25	37	63	22	14	36	16	24	19	3	1	99		
5162**	-Debit o. PIN(Lastschrift)	W	85	0	0	0	0	0	0	2	12	14	25	39	4	7	11	13	8	10	3	1	46		
5162**	-Debit o. PIN(Lastschrift)	G	247	0	0	0	0	1	1	11	28	39	62	102	26	21	47	29	32	29	6	2	145		
51620000	BETRUG RW. ERL. DEBITK. O. P	M	162	0	0	0	0	1	1	9	16	25	37	63	22	14	36	16	24	19	3	1	99		
51620000	BETRUG RW. ERL. DEBITK. O. P	W	85	0	0	0	0	0	0	2	12	14	25	39	4	7	11	13	8	10	3	1	46		
51620000	BETRUG RW. ERL. DEBITK. O. P	G	247	0	0	0	0	1	1	11	28	39	62	102	26	21	47	29	32	29	6	2	145		
5163**	-Debitkarten mit PIN	M	581	0	1	1	1	7	10	29	58	87	95	192	51	49	100	80	92	77	26	14	389		
5163**	-Debitkarten mit PIN	W	248	0	0	0	1	7	8	12	14	26	53	87	14	17	31	33	45	33	15	4	161		
5163**	-Debitkarten mit PIN	G	829	0	1	1	2	14	18	41	72	113	148	279	65	66	131	113	137	110	41	18	550		
51630000	BETRUG RW. ERL. DEBITK. M. P	M	581	0	1	1	1	7	10	29	58	87	95	192	51	49	100	80	92	77	26	14	389		
51630000	BETRUG RW. ERL. DEBITK. M. P	W	248	0	0	0	1	7	8	12	14	26	53	87	14	17	31	33	45	33	15	4	161		
51630000	BETRUG RW. ERL. DEBITK. M. P	G	829	0	1	1	2	14	18	41	72	113	148	279	65	66	131	113	137	110	41	18	550		
5164**	-mit Kreditkarten	M	135	1	0	0	3	2	6	4	6	10	22	38	18	9	27	25	22	12	8	3	97		
5164**	-mit Kreditkarten	W	56	0	0	0	2	1	3	2	3	5	9	17	4	3	7	12	10	7	2	1	39		
5164**	-mit Kreditkarten	G	191	1	0	0	5	3	9	6	9	15	31	55	22	12	34	37	32	19	10	4	136		
51640000	BETRUG RW. ERL. KREDITKART	M	135	1	0	0	3	2	6	4	6	10	22	38	18	9	27	25	22	12	8	3	97		
51640000	BETRUG RW. ERL. KREDITKART	W	56	0	0	0	2	1	3	2	3	5	9	17	4	3	7	12	10	7	2	1	39		
51640000	BETRUG RW. ERL. KREDITKART	G	191	1	0	0	5	3	9	6	9	15	31	55	22	12	34	37	32	19	10	4	136		
5165**	-mit Daten v.Zahlungskart.	M	116	0	0	0	0	1	1	7	10	17	20	38	6	10	16	19	19	11	9	4	78		
5165**	-mit Daten v.Zahlungskart.	W	29	0	0	0	0	0	0	0	2	2	3	5	1	1	2	8	6	2	5	1	24		
5165**	-mit Daten v.Zahlungskart.	G	145	0	0	0	0	1	1	7	12	19	23	43	7	11	18	27	25	13	14	5	102		
51650000	BETR RW. ERL. DATEN ZAHLUN	M	116	0	0	0	0	1	1	7	10	17	20	38	6	10	16	19	19	11	9	4	78		
51650000	BETR RW. ERL. DATEN ZAHLUN	W	29	0	0	0	0	0	0	0	2	2	3	5	1	1	2	8	6	2	5	1	24		
51650000	BETR RW. ERL. DATEN ZAHLUN	G	145	0	0	0	0	1	1	7	12	19	23	43	7	11	18	27	25	13	14	5	102		

Schlüsselzahl der Tat	Straftaten	SEXS	Tatverdächtige gesamt	Kinder							Jugendliche			Heranwachsende 18 bis 21	gesamt Spalten 10,13,14	Erwachsene ab 21 Jahre										
				6 bis 8		8 bis 10		10 bis 12		gesamt Spalten 5 - 9	14 bis 16		gesamt Spalten 11 + 12			21 bis 23		gesamt Spalten 16,17	25 bis 30		30 bis 40		40 bis 50		60 und älter	gesamt Spalten 18 - 23
				6	8	10	12	14	16		18	21				23	25		30	40	50	60	21	22		
1	2	3	4	5	6	7	8	9	10	11	12	13	14	15	16	17	18	19	20	21	22	23	24			
5169**	-sonst. unb. Zahlungsmitt.	M	82	0	0	0	0	1	1	6	4	10	12	23	9	6	15	10	13	11	7	3	59			
5169**	-sonst. unb. Zahlungsmitt.	W	25	0	0	0	0	0	0	0	4	4	5	9	1	0	1	2	4	8	1	0	16			
5169**	-sonst. unb. Zahlungsmitt.	G	107	0	0	0	0	1	1	6	8	14	17	32	10	6	16	12	17	19	8	3	75			
51690000	BETR.RW.ERL.SONST.UNB.ZAH	M	82	0	0	0	0	1	1	6	4	10	12	23	9	6	15	10	13	11	7	3	59			
51690000	BETR.RW.ERL.SONST.UNB.ZAH	W	25	0	0	0	0	0	0	0	4	4	5	9	1	0	1	2	4	8	1	0	16			
51690000	BETR.RW.ERL.SONST.UNB.ZAH	G	107	0	0	0	0	1	1	6	8	14	17	32	10	6	16	12	17	19	8	3	75			
5170**	- sonst. Betrug incl. 5180	M	12425	0	1	3	13	68	85	265	493	758	983	1826	710	647	1357	1570	2781	2625	1483	783	10599			
5170**	- sonst. Betrug incl. 5180	W	5771	0	0	3	8	22	33	175	240	415	517	965	355	312	667	681	1285	1185	639	349	4806			
5170**	- sonst. Betrug incl. 5180	G	18196	0	1	6	21	90	118	440	733	1173	1500	2791	1065	959	2024	2251	4066	3810	2122	1132	15405			
5171**	-Leistungsbetrag	M	526	0	1	0	0	1	2	5	6	11	27	40	29	30	59	59	126	124	77	41	486			
5171**	-Leistungsbetrag	W	144	0	0	0	0	0	0	5	1	6	9	15	6	7	13	16	34	35	25	6	129			
5171**	-Leistungsbetrag	G	670	0	1	0	0	1	2	10	7	17	36	55	35	37	72	75	160	159	102	47	615			
51710000	LEISTUNGSBETRUG	M	526	0	1	0	0	1	2	5	6	11	27	40	29	30	59	59	126	124	77	41	486			
51710000	LEISTUNGSBETRUG	W	144	0	0	0	0	0	0	5	1	6	9	15	6	7	13	16	34	35	25	6	129			
51710000	LEISTUNGSBETRUG	G	670	0	1	0	0	1	2	10	7	17	36	55	35	37	72	75	160	159	102	47	615			
5172**	-Leistungskreditbetrug	M	2306	0	0	2	2	4	8	8	23	31	131	170	105	93	198	274	567	603	341	153	2136			
5172**	-Leistungskreditbetrug	W	1196	0	0	0	0	3	3	3	8	11	55	69	55	60	115	170	304	310	167	61	1127			
5172**	-Leistungskreditbetrug	G	3502	0	0	2	2	7	11	11	31	42	186	239	160	153	313	444	871	913	508	214	3263			
51720000	LEISTUNGSKREDITBETRUG	M	2207	0	0	2	2	4	8	8	23	31	131	170	105	92	197	268	545	566	319	142	2037			
51720000	LEISTUNGSKREDITBETRUG	W	1181	0	0	0	0	3	3	3	8	11	55	69	54	60	114	169	302	305	162	60	1112			
51720000	LEISTUNGSKREDITBETRUG	G	3388	0	0	2	2	7	11	11	31	42	186	239	159	152	311	437	847	871	481	202	3149			
51720001	- INSOLVENZEN	M	109	0	0	0	0	0	0	0	0	0	0	0	0	1	7	22	43	25	11	109				
51720001	- INSOLVENZEN	W	18	0	0	0	0	0	0	0	0	0	0	0	1	0	1	3	6	5	2	18				
51720001	- INSOLVENZEN	G	127	0	0	0	0	0	0	0	0	0	0	0	1	1	2	8	25	49	30	13	127			
5173**	-Arbeitsvermittlungsbetrug	M	8	0	0	0	0	0	0	0	0	0	0	0	0	0	2	2	3	1	0	8				
5173**	-Arbeitsvermittlungsbetrug	W	4	0	0	0	0	0	0	0	0	0	0	0	0	0	0	4	0	0	0	4				
5173**	-Arbeitsvermittlungsbetrug	G	12	0	0	0	0	0	0	0	0	0	0	0	0	0	2	6	3	1	0	12				
51730000	ARBEITSVERMITTLUNGSBETRUG	M	8	0	0	0	0	0	0	0	0	0	0	0	0	0	2	2	3	1	0	8				
51730000	ARBEITSVERMITTLUNGSBETRUG	W	4	0	0	0	0	0	0	0	0	0	0	0	0	0	0	4	0	0	0	4				
51730000	ARBEITSVERMITTLUNGSBETRUG	G	12	0	0	0	0	0	0	0	0	0	0	0	0	0	2	6	3	1	0	12				
5174**	-Betrug zNv Versich/Miðbr	M	279	0	0	0	0	0	0	2	0	2	16	18	9	21	30	64	82	56	22	7	261			
5174**	-Betrug zNv Versich/Miðbr	W	58	0	0	0	0	0	0	0	0	0	2	2	1	7	8	11	14	17	2	4	56			
5174**	-Betrug zNv Versich/Miðbr	G	337	0	0	0	0	0	0	2	0	2	18	20	10	28	38	75	96	73	24	11	317			
51741000	BETRUG Z. NACHT. VERSICHERM	M	19	0	0	0	0	0	0	0	0	0	0	0	0	2	2	4	6	5	1	1	19			
51741000	BETRUG Z. NACHT. VERSICHERW	W	3	0	0	0	0	0	0	0	0	0	0	0	0	0	0	1	1	1	0	0	3			
51741000	BETRUG Z. NACHT. VERSICHERG	M	22	0	0	0	0	0	0	0	0	0	0	0	0	2	2	5	7	6	1	1	22			
51741001	VORTÄUSCHEN VERS.F. O. KFZ M	M	36	0	0	0	0	0	0	0	0	0	3	3	0	3	3	6	13	7	1	3	33			
51741001	VORTÄUSCHEN VERS.F. O. KFZ W	W	18	0	0	0	0	0	0	0	0	0	2	2	0	2	2	2	2	8	1	1	16			

Schlüssel- zahl der Tat	Straftaten	S E X U S gesamt	Tat- ver- däch- tige gesamt	Kinder							Jugendliche			Heran- wach- sende 18 bis unter 21 gesamt Spalten 10,13,14	Erwachsene ab 21 Jahre									
				6 bis unter 14					gesamt Spalten 5 - 9	14 bis unter 18		gesamt Spalten 11 + 12	21 bis unter 23		gesamt Spalten 16,17	25 bis unter 30		40 bis unter 50		60 und älter	gesamt Spalten 18 - 23			
				6	8	10	12	14		14	16		21			23	25	30	40			50		
1	2	3	4	5	6	7	8	9	10	11	12	13	14	15	16	17	18	19	20	21	22	23	24	
51741001	VORTÄUSCHEN VERS.F. O. KFZ G		54	0	0	0	0	0	0	0	0	0	5	5	0	5	5	8	15	15	2	4	49	
51741002	MANIPULATION VERKEHRSUNF M		191	0	0	0	0	0	0	0	1	0	1	10	11	8	13	21	51	50	39	16	3	180
51741002	MANIPULATION VERKEHRSUNF W		33	0	0	0	0	0	0	0	0	0	0	0	2	5	7	6	10	6	1	3	33	
51741002	MANIPULATION VERKEHRSUNF G		224	0	0	0	0	0	0	1	0	1	10	11	10	18	28	57	60	45	17	6	213	
51741003	KFZ-DIEBSTAHLSCHADENSFÄLIM		23	0	0	0	0	0	0	1	0	1	3	4	1	2	3	5	6	2	3	0	19	
51741003	KFZ-DIEBSTAHLSCHADENSFÄLIW		3	0	0	0	0	0	0	0	0	0	0	0	0	0	0	2	0	1	0	0	3	
51741003	KFZ-DIEBSTAHLSCHADENSFÄLIG		26	0	0	0	0	0	0	1	0	1	3	4	1	2	3	7	6	3	3	0	22	
51742000	VERSICHERUNGSMISSBRAUCHM		16	0	0	0	0	0	0	0	0	0	0	0	0	1	1	1	9	3	2	0	16	
51742000	VERSICHERUNGSMISSBRAUCHW		2	0	0	0	0	0	0	0	0	0	0	0	0	0	0	0	1	1	0	0	2	
51742000	VERSICHERUNGSMISSBRAUCHG		18	0	0	0	0	0	0	0	0	0	0	0	0	1	1	1	10	4	2	0	18	
5175**	-Computerbetrug M		796	0	0	0	3	18	21	45	64	109	91	221	57	54	111	121	167	105	60	11	575	
5175**	-Computerbetrug W		163	0	0	2	2	3	7	6	4	10	12	29	15	11	26	18	39	34	13	4	134	
5175**	-Computerbetrug G		959	0	0	2	5	21	28	51	68	119	103	250	72	65	137	139	206	139	73	15	709	
51750000	COMP.B. UNR. GESTALTUNG PR M		63	0	0	0	0	1	1	2	5	7	4	12	5	7	12	7	16	9	6	1	51	
51750000	COMP.B. UNR. GESTALTUNG PR W		10	0	0	0	0	0	0	0	0	0	1	1	0	1	2	3	3	0	0	0	9	
51750000	COMP.B. UNR. GESTALTUNG PR G		73	0	0	0	0	1	1	2	5	7	5	13	5	8	13	9	19	12	6	1	60	
51750001	COMP.B. VERW. UNR./UNVOLLSM		67	0	0	0	1	5	6	6	10	16	4	26	3	5	8	7	12	7	6	1	41	
51750001	COMP.B. VERW. UNR./UNVOLLSW		18	0	0	0	0	0	0	1	0	1	2	3	1	2	3	2	1	7	2	0	15	
51750001	COMP.B. VERW. UNR./UNVOLLSG		85	0	0	0	1	5	6	7	10	17	6	29	4	7	11	9	13	14	8	1	56	
51750002	COMP.B. UNBEF. VERWEND. DAM		523	0	0	0	2	13	15	38	45	83	72	170	36	38	74	83	97	53	38	8	353	
51750002	COMP.B. UNBEF. VERWEND. DAW		123	0	0	2	2	3	7	5	4	9	9	25	13	8	21	12	28	22	11	4	98	
51750002	COMP.B. UNBEF. VERWEND. DAG		646	0	0	2	4	16	22	43	49	92	81	195	49	46	95	95	125	75	49	12	451	
51750003	COMP.B. UNBEF.EINW. DV-VORIM		162	0	0	0	0	0	0	1	6	7	11	18	14	7	21	27	48	36	11	1	144	
51750003	COMP.B. UNBEF.EINW. DV-VORIW		13	0	0	0	0	0	0	0	0	0	0	0	1	0	1	3	7	2	0	0	13	
51750003	COMP.B. UNBEF.EINW. DV-VORIG		175	0	0	0	0	0	0	1	6	7	11	18	15	7	22	30	55	38	11	1	157	
5176**	-Provisionsbetrug M		105	0	0	0	0	0	0	0	0	0	5	5	2	6	8	16	38	24	11	3	100	
5176**	-Provisionsbetrug W		24	0	0	0	0	0	0	0	0	0	2	2	3	3	6	3	6	3	3	1	22	
5176**	-Provisionsbetrug G		129	0	0	0	0	0	0	0	0	0	7	7	5	9	14	19	44	27	14	4	122	
51760000	PROVISIONSBETRUG M		105	0	0	0	0	0	0	0	0	0	5	5	2	6	8	16	38	24	11	3	100	
51760000	PROVISIONSBETRUG W		24	0	0	0	0	0	0	0	0	0	2	2	3	3	6	3	6	3	3	1	22	
51760000	PROVISIONSBETRUG G		129	0	0	0	0	0	0	0	0	0	7	7	5	9	14	19	44	27	14	4	122	
5177**	-zNv Sozial/-versicherung M		45	0	0	0	0	0	0	0	0	0	0	0	1	0	1	6	15	8	10	5	45	
5177**	-zNv Sozial/-versicherung W		14	0	0	0	0	0	0	0	0	0	0	0	0	0	0	2	3	5	2	2	14	
5177**	-zNv Sozial/-versicherung G		59	0	0	0	0	0	0	0	0	0	0	0	1	0	1	8	18	13	12	7	59	
51770000	BEITRAGSBETRUG SVERS.TRÄIM		31	0	0	0	0	0	0	0	0	0	0	0	0	0	0	4	10	5	8	4	31	
51770000	BEITRAGSBETRUG SVERS.TRÄIW		13	0	0	0	0	0	0	0	0	0	0	0	0	0	0	2	2	5	2	2	13	
51770000	BEITRAGSBETRUG SVERS.TRÄIG		44	0	0	0	0	0	0	0	0	0	0	0	0	0	0	6	12	10	10	6	44	
51770001	BEITRAGSBETRUG LOHNSPLIT W		1	0	0	0	0	0	0	0	0	0	0	0	0	0	0	1	0	0	0	0	1	

Schlüsselzahl der Tat	Straftaten	SEXS	Tatverdächtige gesamt	Kinder					Jugendliche			Heranwachsende 18 bis 21	gesamt Spalten 10,13,14	Erwachsene ab 21 Jahre										
				6	8	10	12	gesamt Spalten 5-9	14	16	gesamt Spalten 11+12			21	23	gesamt Spalten 16,17	25	30	40	50	60	gesamt Spalten 18-23		
				bis unter 6	bis unter 8	bis unter 10	bis unter 12	bis unter 14	bis unter 16	bis unter 18	bis unter 11+12			bis unter 21	bis unter 23	bis unter 25	bis unter 30	bis unter 40	bis unter 50	bis unter 60	und älter			
1	2	3	4	5	6	7	8	9	10	11	12	13	14	15	16	17	18	19	20	21	22	23	24	
51770001	BEITRAGSBETRUG LOHNSPLIT	G	1	0	0	0	0	0	0	0	0	0	0	0	0	0	0	0	0	1	0	0	0	1
51770002	BEITRAGSB. SCHWARZGELDAUM	M	8	0	0	0	0	0	0	0	0	0	0	0	0	0	0	0	0	2	3	2	1	8
51770002	BEITRAGSB. SCHWARZGELDAUG	W	8	0	0	0	0	0	0	0	0	0	0	0	0	0	0	0	0	2	3	2	1	8
51770003	BEITRAGSB. SCHEINSELBSTÄN M	M	6	0	0	0	0	0	0	0	0	0	0	0	0	1	0	1	2	3	0	0	0	6
51770003	BEITRAGSB. SCHEINSELBSTÄN G	G	6	0	0	0	0	0	0	0	0	0	0	0	0	1	0	1	2	3	0	0	0	6
5178**	-sonst. Sozialleistungsb.	M	892	0	0	0	0	0	0	0	1	1	2	25	27	48	39	87	110	199	239	135	95	865
5178**	-sonst. Sozialleistungsb.	W	792	0	0	0	0	0	0	0	0	3	3	31	34	44	35	79	93	212	185	88	101	758
5178**	-sonst. Sozialleistungsb.	G	1684	0	0	0	0	0	0	0	1	4	5	56	61	92	74	166	203	411	424	223	196	1623
51780000	SONST. SOZIALLEISTUNGSBETIM	M	892	0	0	0	0	0	0	0	1	1	2	25	27	48	39	87	110	199	239	135	95	865
51780000	SONST. SOZIALLEISTUNGSBETIW	W	792	0	0	0	0	0	0	0	0	3	3	31	34	44	35	79	93	212	185	88	101	758
51780000	SONST. SOZIALLEISTUNGSBETIG	G	1684	0	0	0	0	0	0	0	1	4	5	56	61	92	74	166	203	411	424	223	196	1623
5179**	-Zugangsber. Kom.diensten	M	49	0	0	0	0	1	1	1	1	4	5	10	16	2	4	6	9	12	4	2	0	33
5179**	-Zugangsber. Kom.diensten	W	16	0	0	0	0	0	0	0	0	0	0	6	6	0	1	1	1	4	4	0	0	10
5179**	-Zugangsber. Kom.diensten	G	65	0	0	0	0	1	1	1	1	4	5	16	22	2	5	7	10	16	8	2	0	43
51790000	BETRUG MIT ZUGANG ZU KOMM	M	49	0	0	0	0	1	1	1	1	4	5	10	16	2	4	6	9	12	4	2	0	33
51790000	BETRUG MIT ZUGANG ZU KOMM	W	16	0	0	0	0	0	0	0	0	0	0	6	6	0	1	1	1	4	4	0	0	10
51790000	BETRUG MIT ZUGANG ZU KOMM	G	65	0	0	0	0	1	1	1	1	4	5	16	22	2	5	7	10	16	8	2	0	43
5181**	-Abrechnungsb.Gesund-wesen	M	101	0	0	0	0	0	0	0	0	0	0	2	2	1	2	3	4	10	38	26	18	99
5181**	-Abrechnungsb.Gesund-wesen	W	45	0	0	0	0	0	0	0	0	0	0	4	4	2	0	2	4	5	16	10	4	41
5181**	-Abrechnungsb.Gesund-wesen	G	146	0	0	0	0	0	0	0	0	0	0	6	6	3	2	5	8	15	54	36	22	140
51811000	ABRECHNUNGSBETR. GESUND	M	38	0	0	0	0	0	0	0	0	0	0	1	1	0	0	0	0	0	11	15	11	37
51811000	ABRECHNUNGSBETR. GESUND	W	23	0	0	0	0	0	0	0	0	0	0	0	0	0	0	0	2	3	7	8	3	23
51811000	ABRECHNUNGSBETR. GESUND	G	61	0	0	0	0	0	0	0	0	0	0	1	1	0	0	0	2	3	18	23	14	60
51817900	ABRECHNUNGSBETRUG	M	63	0	0	0	0	0	0	0	0	0	0	1	1	1	2	3	4	10	27	11	7	62
51817900	ABRECHNUNGSBETRUG	W	22	0	0	0	0	0	0	0	0	0	0	4	4	2	0	2	2	9	2	1	1	18
51817900	ABRECHNUNGSBETRUG	G	85	0	0	0	0	0	0	0	0	0	0	5	5	3	2	5	6	12	36	13	8	80
5182**	-Einmietbetrug	M	1024	0	0	0	0	0	0	0	2	4	6	47	53	58	53	111	171	281	235	110	63	971
5182**	-Einmietbetrug	W	451	0	0	0	0	0	0	0	0	3	3	51	54	32	30	62	74	97	94	52	18	397
5182**	-Einmietbetrug	G	1475	0	0	0	0	0	0	0	2	7	9	98	107	90	83	173	245	378	329	162	81	1368
51820000	EINMIETEBETRUG	M	1024	0	0	0	0	0	0	0	2	4	6	47	53	58	53	111	171	281	235	110	63	971
51820000	EINMIETEBETRUG	W	451	0	0	0	0	0	0	0	0	3	3	51	54	32	30	62	74	97	94	52	18	397
51820000	EINMIETEBETRUG	G	1475	0	0	0	0	0	0	0	2	7	9	98	107	90	83	173	245	378	329	162	81	1368
5183**	-Kontoeröff/Überweisungsb.	M	276	0	0	0	0	1	1	3	9	12	25	38	20	17	37	49	72	49	20	11	238	
5183**	-Kontoeröff/Überweisungsb.	W	100	0	0	0	0	0	0	1	0	1	10	11	11	13	24	9	21	20	10	5	89	
5183**	-Kontoeröff/Überweisungsb.	G	376	0	0	0	0	1	1	4	9	13	35	49	31	30	61	58	93	69	30	16	327	
51831000	KONTOERÖFFNUNGSBETRUG	M	88	0	0	0	0	0	0	0	2	2	7	9	10	4	14	22	17	18	6	2	79	
51831000	KONTOERÖFFNUNGSBETRUG	W	30	0	0	0	0	0	0	0	0	0	0	3	3	4	3	7	5	7	7	1	0	27
51831000	KONTOERÖFFNUNGSBETRUG	G	118	0	0	0	0	0	0	0	2	2	10	12	14	7	21	27	24	25	7	2	106	

Schlüsselzahl der Tat	Straftaten	SEXS	Tatverdächtige gesamt	Kinder							Jugendliche			Heranwachsende 18 bis 21	gesamt 10,13,14	Erwachsene ab 21 Jahre									
				6 bis 14					gesamt 5-9	14 bis 18		gesamt 11+12	gesamt 21 bis 25			gesamt 16,17	25 bis 30		gesamt 30 bis 40	gesamt 40 bis 50	60 und älter	gesamt 18-23			
				6	8	10	12	14		16	18						21	23					25	30	40
1	2	3	4	5	6	7	8	9	10	11	12	13	14	15	16	17	18	19	20	21	22	23	24		
51832000	ÜBERWEISUNGSBETRUG	M	192	0	0	0	0	1	1	3	7	10	19	30	10	13	23	28	56	32	14	9	162		
51832000	ÜBERWEISUNGSBETRUG	W	71	0	0	0	0	0	0	1	0	1	7	8	7	10	17	4	15	13	9	5	63		
51832000	ÜBERWEISUNGSBETRUG	G	263	0	0	0	0	1	1	4	7	11	26	38	17	23	40	32	71	45	23	14	225		
5184**	-Zechbetrug	M	376	0	0	0	0	0	0	5	10	15	36	51	32	24	56	54	67	74	50	24	325		
5184**	-Zechbetrug	W	76	0	0	0	1	0	1	1	3	4	12	17	3	5	8	6	14	15	12	4	59		
5184**	-Zechbetrug	G	452	0	0	0	1	0	1	6	13	19	48	68	35	29	64	60	81	89	62	28	384		
51840000	ZECHEBETRUG	M	376	0	0	0	0	0	0	5	10	15	36	51	32	24	56	54	67	74	50	24	325		
51840000	ZECHEBETRUG	W	76	0	0	0	1	0	1	1	3	4	12	17	3	5	8	6	14	15	12	4	59		
51840000	ZECHEBETRUG	G	452	0	0	0	1	0	1	6	13	19	48	68	35	29	64	60	81	89	62	28	384		
5188**	-Kreditvermittlungsbetrug	M	54	0	0	0	0	0	0	0	0	0	0	2	2	0	1	1	10	17	14	9	52		
5188**	-Kreditvermittlungsbetrug	W	10	0	0	0	0	0	0	0	0	0	0	0	0	0	0	0	5	3	1	1	10		
5188**	-Kreditvermittlungsbetrug	G	64	0	0	0	0	0	0	0	0	0	0	2	2	0	1	1	15	20	15	10	62		
51880000	KREDITVERMITTLUNGSBETRUG	M	54	0	0	0	0	0	0	0	0	0	0	2	2	0	1	1	10	17	14	9	52		
51880000	KREDITVERMITTLUNGSBETRUG	W	10	0	0	0	0	0	0	0	0	0	0	0	0	0	0	0	5	3	1	1	10		
51880000	KREDITVERMITTLUNGSBETRUG	G	64	0	0	0	0	0	0	0	0	0	0	2	2	0	1	1	15	20	15	10	62		
5189**	-weitere Betrugsarten	M	6393	0	0	1	8	43	52	196	386	582	625	1259	384	350	734	764	1323	1222	694	397	5134		
5189**	-weitere Betrugsarten	W	2883	0	0	1	5	16	22	159	218	377	342	741	200	155	355	299	572	492	282	142	2142		
5189**	-weitere Betrugsarten	G	9276	0	0	2	13	59	74	355	604	959	967	2000	584	505	1089	1063	1895	1714	976	539	7276		
51890000	SONSTIGE WEITERE BETRUGS	M	5046	0	0	1	7	33	41	180	357	537	538	1116	303	279	582	594	967	931	533	323	3930		
51890000	SONSTIGE WEITERE BETRUGS	W	2321	0	0	1	2	14	17	152	207	359	298	674	157	131	288	228	423	382	222	104	1647		
51890000	SONSTIGE WEITERE BETRUGS	G	7367	0	0	2	9	47	58	332	564	896	836	1790	460	410	870	822	1390	1313	755	427	5577		
51890002	ERSCHL. KH-AUFENTH/ÄRZTL. fM	M	35	0	0	0	0	0	0	0	1	1	1	2	1	2	3	4	6	9	6	5	33		
51890002	ERSCHL. KH-AUFENTH/ÄRZTL. fW	W	30	0	0	0	0	0	0	0	0	0	0	0	1	0	1	4	10	7	6	2	30		
51890002	ERSCHL. KH-AUFENTH/ÄRZTL. fG	G	65	0	0	0	0	0	0	0	1	1	1	2	2	2	4	8	16	16	12	7	63		
51890005	HEIRATSBETRUG	M	8	0	0	0	0	0	0	0	0	0	0	0	0	0	0	1	1	3	2	1	8		
51890005	HEIRATSBETRUG	W	3	0	0	0	0	0	0	0	0	0	0	0	0	0	0	1	1	0	1	0	3		
51890005	HEIRATSBETRUG	G	11	0	0	0	0	0	0	0	0	0	0	0	0	0	0	2	2	3	3	1	11		
51890006	HOCHSTAPELEI	M	1	0	0	0	0	0	0	0	0	0	0	0	0	0	0	0	1	0	0	0	1		
51890006	HOCHSTAPELEI	G	1	0	0	0	0	0	0	0	0	0	0	0	0	0	0	0	1	0	0	0	1		
51890008	LOHNVORSCHUSSSCHWINDEL	W	2	0	0	0	0	0	0	0	0	0	0	0	0	0	0	0	0	0	2	0	2		
51890008	LOHNVORSCHUSSSCHWINDEL	G	2	0	0	0	0	0	0	0	0	0	0	0	0	0	0	0	0	0	2	0	2		
51890010	SAMMLUNGSBETRUG	M	134	0	0	0	1	8	9	10	15	25	25	59	14	2	16	15	23	11	8	2	75		
51890010	SAMMLUNGSBETRUG	W	61	0	0	0	0	1	1	3	7	10	12	23	6	1	7	7	17	6	1	0	38		
51890010	SAMMLUNGSBETRUG	G	195	0	0	0	1	9	10	13	22	35	37	82	20	3	23	22	40	17	9	2	113		
51890011	UNTERSTÜTZUNGSSCHWINDEL	M	56	0	0	0	0	0	0	3	0	3	2	5	3	6	9	8	20	7	3	4	51		
51890011	UNTERSTÜTZUNGSSCHWINDEL	W	21	0	0	0	0	1	1	1	1	2	2	5	1	1	2	2	9	1	2	0	16		
51890011	UNTERSTÜTZUNGSSCHWINDEL	G	77	0	0	0	0	1	1	4	1	5	4	10	4	7	11	10	29	8	5	4	67		
51890012	VERMITTL.BETR.O. KREDIT...	M	17	0	0	0	0	0	0	0	0	0	2	2	0	0	0	1	4	2	4	4	15		

Schlüsselzahl der Tat	Straftaten	SEXS	Tatverdächtige gesamt	Kinder							Jugendliche			Heranwachsende 18 bis unter 21	gesamt Spalten 10,13,14	Erwachsene ab 21 Jahre									
				6 bis unter 14					gesamt Spalten 5-9	14 bis unter 18		gesamt Spalten 11+12	21 bis unter 23			gesamt Spalten 16,17	25 bis unter 30		40 bis unter 50		60 und älter	gesamt Spalten 18-23			
				6	8	10	12	14		14	16		21				23	25	30	40			50		
1	2	3	4	5	6	7	8	9	10	11	12	13	14	15	16	17	18	19	20	21	22	23	24		
51890012	VERMITTL.BETR.O. KREDIT...	W	2	0	0	0	0	0	0	0	0	0	0	0	0	0	0	0	0	2	0	0	2		
51890012	VERMITTL.BETR.O. KREDIT...	G	19	0	0	0	0	0	0	0	0	0	0	2	2	0	0	1	4	4	4	4	17		
51890013	WECHSELFALLENSCHWINDEL	M	24	0	0	0	0	0	0	0	0	0	0	1	1	1	4	5	6	4	2	0	23		
51890013	WECHSELFALLENSCHWINDEL	W	9	0	0	0	0	0	0	0	0	0	1	1	3	0	3	2	2	1	0	0	8		
51890013	WECHSELFALLENSCHWINDEL	G	33	0	0	0	0	0	0	0	0	0	2	2	4	4	8	8	8	5	2	0	31		
51890014	TRICKBETRUG	M	107	0	0	0	0	1	1	0	7	7	9	17	8	4	12	11	27	21	10	9	90		
51890014	TRICKBETRUG	W	51	0	0	0	1	0	1	2	1	3	5	9	4	1	5	8	15	6	6	2	42		
51890014	TRICKBETRUG	G	158	0	0	0	1	1	2	2	8	10	14	26	12	5	17	19	42	27	16	11	132		
51890015	BETRUG Z.N. ÖFFENTLICHER H M	M	190	0	0	0	0	0	0	0	0	0	3	3	7	5	12	22	47	56	31	19	187		
51890015	BETRUG Z.N. ÖFFENTLICHER H W	W	171	0	0	0	0	0	0	0	1	1	6	7	12	5	17	17	39	49	19	23	164		
51890015	BETRUG Z.N. ÖFFENTLICHER H G	G	361	0	0	0	0	0	0	0	1	1	9	10	19	10	29	39	86	105	50	42	351		
51890016	EMPFANGSBERECHTIGUNGSSCM	M	2	0	0	0	0	0	0	0	0	0	0	0	0	0	0	0	2	0	0	0	2		
51890016	EMPFANGSBERECHTIGUNGSSCG	G	2	0	0	0	0	0	0	0	0	0	0	0	0	0	0	0	2	0	0	0	2		
51890018	BETRÜG. ERL. VERTRAGSABSCM	M	222	0	0	0	0	0	0	2	6	8	21	29	28	33	61	45	40	28	18	1	193		
51890018	BETRÜG. ERL. VERTRAGSABSCW	W	49	0	0	0	0	0	0	0	2	2	10	12	5	2	7	1	12	13	4	0	37		
51890018	BETRÜG. ERL. VERTRAGSABSCG	G	271	0	0	0	0	0	0	2	8	10	31	41	33	35	68	46	52	41	22	1	230		
51890022	BETRÜG. ERL. MIETVERHÄLTN M	M	84	0	0	0	0	0	0	0	0	0	2	2	7	3	10	13	25	23	4	7	82		
51890022	BETRÜG. ERL. MIETVERHÄLTN W	W	52	0	0	0	0	0	0	0	0	0	4	4	2	5	7	7	21	7	3	3	48		
51890022	BETRÜG. ERL. MIETVERHÄLTN G	G	136	0	0	0	0	0	0	0	0	0	6	6	9	8	17	20	46	30	7	10	130		
51890023	BETRÜG. VERÄUßERUNG VON IM	M	101	0	0	0	0	0	0	0	0	0	3	3	4	5	9	15	30	30	10	4	98		
51890023	BETRÜG. VERÄUßERUNG VON IW	W	12	0	0	0	0	0	0	0	0	0	0	0	1	0	1	2	3	3	2	1	12		
51890023	BETRÜG. VERÄUßERUNG VON IG	G	113	0	0	0	0	0	0	0	0	0	3	3	5	5	10	17	33	33	12	5	110		
51890050	BSF BETRUG GEWERBE/BANDEM	M	506	0	0	0	0	1	1	3	3	6	27	34	17	20	37	55	168	112	73	27	472		
51890050	BSF BETRUG GEWERBE/BANDEW	W	136	0	0	0	2	1	3	2	0	2	7	12	10	8	18	23	36	25	15	7	124		
51890050	BSF BETRUG GEWERBE/BANDEG	G	642	0	0	0	2	2	4	5	3	8	34	46	27	28	55	78	204	137	88	34	596		
51890051	BSF BETRUG QUALIFIZIERUNG M	M	28	0	0	0	0	0	0	0	0	0	0	0	2	2	2	7	7	6	4	28			
51890051	BSF BETRUG QUALIFIZIERUNG W	W	6	0	0	0	0	0	0	0	0	0	0	0	2	1	3	0	1	1	1	0	6		
51890051	BSF BETRUG QUALIFIZIERUNG G	G	34	0	0	0	0	0	0	0	0	0	0	0	2	3	5	2	8	8	7	4	34		
5200**	- Veruntreuungen	M	1926	0	0	0	0	1	1	4	4	8	26	35	33	37	70	168	458	558	429	208	1891		
5200**	- Veruntreuungen	W	626	0	0	0	1	0	1	3	4	7	12	20	28	22	50	53	142	166	133	62	606		
5200**	- Veruntreuungen	G	2552	0	0	0	1	1	2	7	8	15	38	55	61	59	120	221	600	724	562	270	2497		
5210**	- Untreue	M	695	0	0	0	0	1	1	3	0	3	9	13	14	10	24	38	121	211	190	98	682		
5210**	- Untreue	W	257	0	0	0	0	0	0	0	1	1	3	4	12	5	17	21	48	75	59	33	253		
5210**	- Untreue	G	952	0	0	0	0	1	1	3	1	4	12	17	26	15	41	59	169	286	249	131	935		
5210##	- Untreue	M	682	0	0	0	0	1	1	3	0	3	9	13	14	10	24	37	116	207	189	96	669		
5210##	- Untreue	W	256	0	0	0	0	0	0	0	1	1	3	4	12	5	17	21	48	75	58	33	252		
5210##	- Untreue	G	938	0	0	0	0	1	1	3	1	4	12	17	26	15	41	58	164	282	247	129	921		
52107900	UNTREUE	M	163	0	0	0	0	1	1	2	0	2	2	5	3	3	6	11	25	49	46	21	158		

Schlüsselzahl der Tat	Straftaten	SEX	Tatverdächtige gesamt	Kinder							Jugendliche			Heranwachsende 18 bis unter 21	gesamt Spalten 10,13,14	Erwachsene ab 21 Jahre																
				6 bis 7		8 bis 9		10 bis 11		12 bis 14		14 bis 16				16 bis 18		21 bis 23		23 bis 25		25 bis 30		30 bis 40		40 bis 50		50 bis 60		60 und älter		gesamt Spalten 18 - 23
				5	6	7	8	9	10	11	12	13	14			15	16	17	18	19	20	21	22	23	24							
52107900	UNTREUE	W	79	0	0	0	0	0	0	0	0	0	0	2	2	5	0	5	4	15	28	18	7	77								
52107900	UNTREUE	G	242	0	0	0	0	1	1	2	0	2	4	7	8	3	11	15	40	77	64	28	235									
52107901	UNTREUE Z.N. BANK	M	12	0	0	0	0	0	0	0	0	0	0	0	0	0	0	1	3	3	3	2	12									
52107901	UNTREUE Z.N. BANK	W	4	0	0	0	0	0	0	0	0	0	0	0	0	0	0	0	1	2	0	1	4									
52107901	UNTREUE Z.N. BANK	G	16	0	0	0	0	0	0	0	0	0	0	0	0	0	0	1	4	5	3	3	16									
52107902	UNTREUE Z.N. PRIVATPERSON	M	146	0	0	0	0	0	0	0	0	0	0	1	1	3	1	4	5	12	47	45	32	145								
52107902	UNTREUE Z.N. PRIVATPERSON	W	80	0	0	0	0	0	0	0	0	0	0	0	0	2	2	4	3	11	24	22	16	80								
52107902	UNTREUE Z.N. PRIVATPERSON	G	226	0	0	0	0	0	0	0	0	0	0	1	1	5	3	8	8	23	71	67	48	225								
52107903	UNTREUE Z.N. FIRMA, GESELLS	M	351	0	0	0	0	0	0	0	1	0	1	6	7	8	6	14	21	76	104	90	39	344								
52107903	UNTREUE Z.N. FIRMA, GESELLS	W	92	0	0	0	0	0	0	0	0	1	1	1	2	5	3	8	14	21	19	19	9	90								
52107903	UNTREUE Z.N. FIRMA, GESELLS	G	443	0	0	0	0	0	0	0	1	1	2	7	9	13	9	22	35	97	123	109	48	434								
52107904	UNTREUE Z.N. ÖFFENTLICHER	M	19	0	0	0	0	0	0	0	0	0	0	0	0	0	0	0	1	7	8	3	19									
52107904	UNTREUE Z.N. ÖFFENTLICHER	W	4	0	0	0	0	0	0	0	0	0	0	0	0	0	0	0	1	0	2	0	1	4								
52107904	UNTREUE Z.N. ÖFFENTLICHER	G	23	0	0	0	0	0	0	0	0	0	0	0	0	0	0	0	1	1	9	8	4	23								
5211**	-U. b. Kapitalanlagegeschä	M	13	0	0	0	0	0	0	0	0	0	0	0	0	0	0	0	1	5	4	1	2	13								
5211**	-U. b. Kapitalanlagegeschä	W	1	0	0	0	0	0	0	0	0	0	0	0	0	0	0	0	0	0	0	1	0	1								
5211**	-U. b. Kapitalanlagegeschä	G	14	0	0	0	0	0	0	0	0	0	0	0	0	0	0	0	1	5	4	2	2	14								
52110000	UNTREUE KAPITALANLAGEGESM	M	13	0	0	0	0	0	0	0	0	0	0	0	0	0	0	0	1	5	4	1	2	13								
52110000	UNTREUE KAPITALANLAGEGESW	W	1	0	0	0	0	0	0	0	0	0	0	0	0	0	0	0	0	0	0	1	0	1								
52110000	UNTREUE KAPITALANLAGEGESG	G	14	0	0	0	0	0	0	0	0	0	0	0	0	0	0	0	1	5	4	2	2	14								
5220**	- Veruntr.v. Arbeitsentgelt	M	1174	0	0	0	0	0	0	0	0	0	0	7	7	12	21	33	111	310	351	252	110	1167								
5220**	- Veruntr.v. Arbeitsentgelt	W	297	0	0	0	0	0	0	0	0	0	0	1	1	11	9	20	24	83	78	63	28	296								
5220**	- Veruntr.v. Arbeitsentgelt	G	1471	0	0	0	0	0	0	0	0	0	0	8	8	23	30	53	135	393	429	315	138	1463								
52200000	VORENT/VERUNTR. ARBEITSEM	M	1174	0	0	0	0	0	0	0	0	0	0	7	7	12	21	33	111	310	351	252	110	1167								
52200000	VORENT/VERUNTR. ARBEITSEW	W	297	0	0	0	0	0	0	0	0	0	0	1	1	11	9	20	24	83	78	63	28	296								
52200000	VORENT/VERUNTR. ARBEITSENG	G	1471	0	0	0	0	0	0	0	0	0	0	8	8	23	30	53	135	393	429	315	138	1463								
5230**	- Mißbr. v Scheck-/Kreditk.	M	128	0	0	0	0	0	0	0	1	4	5	10	15	7	9	16	24	40	15	12	6	113								
5230**	- Mißbr. v Scheck-/Kreditk.	W	78	0	0	0	1	0	1	3	3	6	8	15	5	8	13	9	13	15	12	1	63									
5230**	- Mißbr. v Scheck-/Kreditk.	G	206	0	0	0	1	0	1	4	7	11	18	30	12	17	29	33	53	30	24	7	176									
52300000	MISSBRAUCH SCHECK-/KREDITM	M	128	0	0	0	0	0	0	0	1	4	5	10	15	7	9	16	24	40	15	12	6	113								
52300000	MISSBRAUCH SCHECK-/KREDITW	W	78	0	0	0	1	0	1	3	3	6	8	15	5	8	13	9	13	15	12	1	63									
52300000	MISSBRAUCH SCHECK-/KREDITG	G	206	0	0	0	1	0	1	4	7	11	18	30	12	17	29	33	53	30	24	7	176									
5300**	- Unterschlagung	M	3879	0	1	0	19	63	83	283	364	647	360	1090	228	184	412	430	759	681	349	158	2789									
5300**	- Unterschlagung	W	1220	0	0	2	2	20	24	71	69	140	113	277	67	75	142	170	223	227	118	63	943									
5300**	- Unterschlagung	G	5099	0	1	2	21	83	107	354	433	787	473	1367	295	259	554	600	982	908	467	221	3732									
5300##	- Unterschlagung	M	3365	0	1	0	19	63	83	279	356	635	342	1060	205	167	372	378	612	525	286	132	2305									
5300##	- Unterschlagung	W	1115	0	0	2	2	20	24	71	69	140	108	272	62	69	131	154	200	203	101	54	843									
5300##	- Unterschlagung	G	4480	0	1	2	21	83	107	350	425	775	450	1332	267	236	503	532	812	728	387	186	3148									

Schlüsselzahl der Tat	Straftaten	SEXS	Tatverdächtige gesamt	Kinder							Jugendliche			Heranwachsende 18 bis unter 21	gesamt Spalten 10,13,14	Erwachsene ab 21 Jahre										
				6 bis 8		8 bis 10		10 bis 12		gesamt Spalten 5 - 9	14 bis 16		gesamt Spalten 11 + 12			21 bis 23		gesamt Spalten 16,17	25 bis 30		30 bis 40		40 bis 50	50 bis 60	60 und älter	gesamt Spalten 18 - 23
				6	8	10	12	14	16		18	11				12	13		23	25	30	40				
53001000	UNTERSCHLAGUNG	M	2940	0	1	0	13	51	65	206	274	480	302	847	193	145	338	343	556	482	258	116	2093			
53001000	UNTERSCHLAGUNG	W	971	0	0	2	2	18	22	57	57	114	98	234	58	62	120	136	180	171	88	42	737			
53001000	UNTERSCHLAGUNG	G	3911	0	1	2	15	69	87	263	331	594	400	1081	251	207	458	479	736	653	346	158	2830			
53002000	- HAUS- U. FAMILIENUNTERSCHLAGUNG	M	90	0	0	0	0	0	0	1	3	4	4	8	3	7	10	6	22	26	12	6	82			
53002000	- HAUS- U. FAMILIENUNTERSCHLAGUNG	W	64	0	0	0	0	0	0	0	1	1	0	1	4	2	6	8	12	22	8	7	63			
53002000	- HAUS- U. FAMILIENUNTERSCHLAGUNG	G	154	0	0	0	0	0	0	1	4	5	4	9	7	9	16	14	34	48	20	13	145			
53003000	- U. GERINGWERTIGER SACHEIM	M	348	0	0	0	6	12	18	73	81	154	39	211	11	16	27	29	37	17	16	11	137			
53003000	- U. GERINGWERTIGER SACHEIM	W	83	0	0	0	0	2	2	14	11	25	10	37	1	5	6	10	9	11	5	5	46			
53003000	- U. GERINGWERTIGER SACHEIM	G	431	0	0	0	6	14	20	87	92	179	49	248	12	21	33	39	46	28	21	16	183			
5310**	- Unterschlagung von Kfz.	M	536	0	0	0	0	0	0	4	8	12	18	30	23	18	41	56	156	161	65	27	506			
5310**	- Unterschlagung von Kfz.	W	107	0	0	0	0	0	0	0	0	0	5	5	5	6	11	17	23	24	18	9	102			
5310**	- Unterschlagung von Kfz.	G	643	0	0	0	0	0	0	4	8	12	23	35	28	24	52	73	179	185	83	36	608			
53101000	- KFZ	M	522	0	0	0	0	0	0	4	8	12	17	29	23	18	41	53	151	157	64	27	493			
53101000	- KFZ	W	99	0	0	0	0	0	0	0	0	0	4	4	4	6	10	17	21	22	16	9	95			
53101000	- KFZ	G	621	0	0	0	0	0	0	4	8	12	21	33	27	24	51	70	172	179	80	36	588			
53102000	- HAUS- U. FAM.U. KFZ	M	14	0	0	0	0	0	0	0	0	0	1	1	0	0	3	5	4	1	0	0	13			
53102000	- HAUS- U. FAM.U. KFZ	W	8	0	0	0	0	0	0	0	0	0	1	1	1	0	1	0	2	2	2	0	7			
53102000	- HAUS- U. FAM.U. KFZ	G	22	0	0	0	0	0	0	0	0	0	2	2	1	0	1	3	7	6	3	0	20			
5400**	- Urkundenfälschung	M	4034	1	0	0	1	17	19	206	475	681	341	1041	176	238	414	516	848	709	340	166	2993			
5400**	- Urkundenfälschung	W	1166	1	0	0	3	16	20	117	240	357	149	526	47	45	92	129	178	136	76	29	640			
5400**	- Urkundenfälschung	G	5200	2	0	0	4	33	39	323	715	1038	490	1567	223	283	506	645	1026	845	416	195	3633			
5400##	- Urkundenfälschung	M	3438	1	0	0	1	12	14	199	465	664	318	996	162	212	374	440	686	558	253	131	2442			
5400##	- Urkundenfälschung	W	1079	1	0	0	2	15	18	117	239	356	144	518	40	39	79	112	151	123	70	26	561			
5400##	- Urkundenfälschung	G	4517	2	0	0	3	27	32	316	704	1020	462	1514	202	251	453	552	837	681	323	157	3003			
54000100	URKUNDENFÄLSCHUNG	M	1882	1	0	0	1	9	11	94	175	269	164	444	96	129	225	219	372	353	183	86	1438			
54000100	URKUNDENFÄLSCHUNG	W	493	1	0	0	2	7	10	36	42	78	44	132	21	24	45	74	95	85	44	18	361			
54000100	URKUNDENFÄLSCHUNG	G	2375	2	0	0	3	16	21	130	217	347	208	576	117	153	270	293	467	438	227	104	1799			
54000101	- AUSWEIS	M	321	0	0	0	0	1	1	39	80	119	13	133	10	17	27	37	67	32	15	10	188			
54000101	- AUSWEIS	W	118	0	0	0	0	4	4	20	39	59	7	70	4	6	10	11	15	8	2	2	48			
54000101	- AUSWEIS	G	439	0	0	0	0	5	5	59	119	178	20	203	14	23	37	48	82	40	17	12	236			
54000103	- FÜHRERSCHEIN	M	268	0	0	0	0	0	0	0	2	2	11	13	15	20	35	73	82	46	10	9	255			
54000103	- FÜHRERSCHEIN	W	16	0	0	0	0	0	0	0	0	0	0	0	1	1	2	6	5	3	0	0	16			
54000103	- FÜHRERSCHEIN	G	284	0	0	0	0	0	0	0	2	2	11	13	16	21	37	79	87	49	10	9	271			
54000104	- FAHRZEUGBRIEF/-SCHEIN	M	14	0	0	0	0	0	0	0	0	0	0	0	0	0	0	4	1	6	2	1	14			
54000104	- FAHRZEUGBRIEF/-SCHEIN	G	14	0	0	0	0	0	0	0	0	0	0	0	0	0	0	4	1	6	2	1	14			
54000105	- AMTLICHER STEMPEL, SIEGEL	M	114	0	0	0	0	0	0	1	7	8	5	13	6	4	10	23	22	25	17	4	101			
54000105	- AMTLICHER STEMPEL, SIEGEL	W	26	0	0	0	0	1	1	0	0	0	1	2	2	2	4	4	7	6	3	0	24			
54000105	- AMTLICHER STEMPEL, SIEGEL	G	140	0	0	0	0	1	1	1	7	8	6	15	8	6	14	27	29	31	20	4	125			

Schlüsselzahl der Tat	Straftaten	SEXS	Tatverdächtige gesamt	Kinder							Jugendliche			Heranwachsende 18 bis unter 21	gesamt Spalten 10,13,14	Erwachsene ab 21 Jahre									
				6 bis unter 12					gesamt Spalten 5 - 9	14 bis unter 16		gesamt Spalten 11 + 12	gesamt Spalten 21 bis unter 23			gesamt Spalten 23, 25	25 bis unter 30		40 bis unter 50		60 und älter	gesamt Spalten 18 - 23			
				6	8	10	12	14		14	16						18	25	30	40			50		
1	2	3	4	5	6	7	8	9	10	11	12	13	14	15	16	17	18	19	20	21	22	23	24		
54000200	MITTELBARE FALSCHBEURKUN M		159	0	0	0	0	0	0	7	11	18	11	29	13	15	28	26	34	30	9	3	130		
54000200	MITTELBARE FALSCHBEURKUN W		35	0	0	0	0	0	0	0	0	0	0	4	2	0	2	5	8	11	5	0	31		
54000200	MITTELBARE FALSCHBEURKUN G		194	0	0	0	0	0	0	7	11	18	15	33	15	15	30	31	42	41	14	3	161		
54000201	- GEGEN ENTGELT U. A. M		1	0	0	0	0	0	0	0	0	0	0	0	0	0	0	1	0	0	0	0	1		
54000201	- GEGEN ENTGELT U. A. G		1	0	0	0	0	0	0	0	0	0	0	0	0	0	0	1	0	0	0	0	1		
54000300	VERÄNDERN VON AMTL. AUSW M		19	0	0	0	0	0	0	1	3	4	0	4	1	1	2	1	7	2	3	0	15		
54000300	VERÄNDERN VON AMTL. AUSW W		13	0	0	0	0	0	0	4	7	11	0	11	0	0	0	0	0	0	1	1	2		
54000300	VERÄNDERN VON AMTL. AUSW G		32	0	0	0	0	0	0	5	10	15	0	15	1	1	2	1	7	2	4	1	17		
54000400	URK.UNTERDR./ÄND. GRENZBE M		43	0	0	0	0	0	0	5	1	6	1	7	0	2	2	2	11	14	3	4	36		
54000400	URK.UNTERDR./ÄND. GRENZBE W		11	0	0	0	0	0	0	2	0	2	0	2	1	1	2	1	2	2	2	0	9		
54000400	URK.UNTERDR./ÄND. GRENZBE G		54	0	0	0	0	0	0	7	1	8	1	9	1	3	4	3	13	16	5	4	45		
54000600	VERSCHAFFEN F. AMTL. AUSW M		132	0	0	0	0	0	0	0	5	5	2	7	5	12	17	23	45	31	6	3	125		
54000600	VERSCHAFFEN F. AMTL. AUSW W		16	0	0	0	0	0	0	0	0	0	0	1	1	1	2	3	6	3	1	0	15		
54000600	VERSCHAFFEN F. AMTL. AUSW G		148	0	0	0	0	0	0	0	5	5	3	8	6	13	19	26	51	34	7	3	140		
54000800	AUSST. UNR. GESUNDHEITSZEIM		2	0	0	0	0	0	0	0	0	0	0	0	0	0	0	0	0	1	1	0	2		
54000800	AUSST. UNR. GESUNDHEITSZEIW		1	0	0	0	0	0	0	0	0	0	0	0	0	0	0	0	0	0	1	0	1		
54000800	AUSST. UNR. GESUNDHEITSZEIG		3	0	0	0	0	0	0	0	0	0	0	0	0	0	0	0	0	1	2	0	3		
54001000	MISSBRAUCH VON AUSWEISPA M		548	0	0	0	0	2	2	55	188	243	114	359	19	20	39	43	57	27	11	12	189		
54001000	MISSBRAUCH VON AUSWEISPA W		358	0	0	0	0	3	3	56	152	208	87	298	8	4	12	10	13	8	12	5	60		
54001000	MISSBRAUCH VON AUSWEISPA G		906	0	0	0	0	5	5	111	340	451	201	657	27	24	51	53	70	35	23	17	249		
5410**	- Fälschung techn Aufzeich. M		97	0	0	0	0	0	0	0	0	0	0	0	0	1	1	10	24	42	13	7	97		
5410**	- Fälschung techn Aufzeich. W		1	0	0	0	0	0	0	0	0	0	0	0	0	0	0	1	0	0	0	0	1		
5410**	- Fälschung techn Aufzeich. G		98	0	0	0	0	0	0	0	0	0	0	0	0	1	1	11	24	42	13	7	98		
54107900	FÄLSCHEn TECHN. AUFZEICHNI M		97	0	0	0	0	0	0	0	0	0	0	0	0	1	1	10	24	42	13	7	97		
54107900	FÄLSCHEn TECHN. AUFZEICHNI W		1	0	0	0	0	0	0	0	0	0	0	0	0	0	0	1	0	0	0	0	1		
54107900	FÄLSCHEn TECHN. AUFZEICHNI G		98	0	0	0	0	0	0	0	0	0	0	0	0	1	1	11	24	42	13	7	98		
5420**	- Fäl. z. Erlangen v. BtM M		131	0	0	0	0	0	0	0	0	0	10	10	6	9	15	36	51	15	3	1	121		
5420**	- Fäl. z. Erlangen v. BtM W		43	0	0	0	0	0	0	0	0	0	1	1	2	5	7	13	12	3	5	2	42		
5420**	- Fäl. z. Erlangen v. BtM G		174	0	0	0	0	0	0	0	0	0	11	11	8	14	22	49	63	18	8	3	163		
54200000	REZEPTFÄLSCHUNG BTM M		16	0	0	0	0	0	0	0	0	0	3	3	0	3	3	5	3	2	0	0	13		
54200000	REZEPTFÄLSCHUNG BTM W		5	0	0	0	0	0	0	0	0	0	0	0	0	0	0	4	0	0	1	0	5		
54200000	REZEPTFÄLSCHUNG BTM G		21	0	0	0	0	0	0	0	0	0	3	3	0	3	3	9	3	2	1	0	18		
54200001	REZEPTFÄLSCHUNG AUSWEIC M		122	0	0	0	0	0	0	0	0	0	8	8	6	6	12	35	49	14	3	1	114		
54200001	REZEPTFÄLSCHUNG AUSWEIC W		39	0	0	0	0	0	0	0	0	0	1	1	2	5	7	10	12	3	4	2	38		
54200001	REZEPTFÄLSCHUNG AUSWEIC G		161	0	0	0	0	0	0	0	0	0	9	9	8	11	19	45	61	17	7	3	152		
5430**	- Fäl bew Daten/Täusch i RV M		396	0	0	0	0	5	5	8	10	18	16	39	9	16	25	34	94	103	74	27	357		
5430**	- Fäl bew Daten/Täusch i RV W		45	0	0	0	1	1	2	0	1	1	4	7	5	1	6	3	15	12	1	1	38		
5430**	- Fäl bew Daten/Täusch i RV G		441	0	0	0	1	6	7	8	11	19	20	46	14	17	31	37	109	115	75	28	395		

Schlüsselzahl der Tat	Straftaten	SEXS	Tatverdächtige gesamt	Kinder							Jugendliche			Heranwachsende 18 bis 21	gesamt Spalten 10,13,14	Erwachsene ab 21 Jahre									
				6 bis 12					gesamt Spalten 5 - 9	14 bis 16		gesamt Spalten 11 + 12	gesamt Spalten 16,17			21 bis 23		gesamt Spalten 25, 30	25 bis 30		gesamt Spalten 35, 40	50 bis 60	60 und älter	gesamt Spalten 18 - 23	
				6	8	10	12	14		14	16					18	21		23	25					30
1	2	3	4	5	6	7	8	9	10	11	12	13	14	15	16	17	18	19	20	21	22	23	24		
54301000	FÄLSCHUNG BEWEISERHEBL. [M		390	0	0	0	0	5	5	8	9	17	15	37	9	15	24	32	93	103	74	27	353		
54301000	FÄLSCHUNG BEWEISERHEBL. [W		45	0	0	0	1	1	2	0	1	1	4	7	5	1	6	3	15	12	1	1	38		
54301000	FÄLSCHUNG BEWEISERHEBL. [G		435	0	0	0	1	6	7	8	10	18	19	44	14	16	30	35	108	115	75	28	391		
54302000	TÄUSCHUNG RECHTSVERKEHFM		6	0	0	0	0	0	0	0	1	1	1	2	0	1	1	2	1	0	0	0	4		
54302000	TÄUSCHUNG RECHTSVERKEHFG		6	0	0	0	0	0	0	0	1	1	1	2	0	1	1	2	1	0	0	0	4		
5500**	- Geld-/Wertzeichenfälschung M		297	0	0	0	0	1	1	4	5	9	30	40	22	25	47	55	78	43	24	10	257		
5500**	- Geld-/Wertzeichenfälschung W		77	0	0	1	0	1	2	1	1	2	10	14	4	1	5	6	14	22	11	5	63		
5500**	- Geld-/Wertzeichenfälschung G		374	0	0	1	0	2	3	5	6	11	40	54	26	26	52	61	92	65	35	15	320		
55001000	GELDFÄLSCHUNG - GEWERB/B,M		14	0	0	0	0	0	0	0	0	0	3	3	0	3	3	3	3	0	1	1	11		
55001000	GELDFÄLSCHUNG - GEWERB/B,W		1	0	0	0	0	0	0	0	0	0	0	1	0	0	0	0	0	0	0	0	0		
55001000	GELDFÄLSCHUNG - GEWERB/B,G		15	0	0	0	0	0	0	0	0	0	4	4	0	3	3	3	3	0	1	1	11		
55002000	FÄLSCHEN WERTPAPIERE M		3	0	0	0	0	0	0	0	0	0	0	0	0	0	0	0	0	1	2	0	3		
55002000	FÄLSCHEN WERTPAPIERE W		11	0	0	0	0	0	0	0	0	0	0	0	1	1	2	1	2	4	2	0	11		
55002000	FÄLSCHEN WERTPAPIERE G		14	0	0	0	0	0	0	0	0	0	0	0	1	1	2	1	2	5	4	0	14		
55003000	... - FREMDE WÄHRUNGSGEBIE' M		2	0	0	0	0	0	0	0	0	0	0	0	0	0	0	1	0	0	0	1	2		
55003000	... - FREMDE WÄHRUNGSGEBIE' W		2	0	0	0	0	0	0	0	0	0	0	0	0	0	0	1	0	1	0	0	2		
55003000	... - FREMDE WÄHRUNGSGEBIE' G		4	0	0	0	0	0	0	0	0	0	0	0	0	0	0	2	0	1	0	1	4		
5510**	- Geld-/Wertzeichenfälschung M		23	0	0	0	0	0	0	0	0	0	2	2	2	3	5	6	7	3	0	0	21		
5510**	- Geld-/Wertzeichenfälschung W		3	0	0	0	0	0	0	0	0	0	1	1	0	0	0	1	1	0	0	0	2		
5510**	- Geld-/Wertzeichenfälschung G		26	0	0	0	0	0	0	0	0	0	3	3	2	3	5	6	8	4	0	0	23		
55101000	GELDFÄLSCH. §146 OHNE I NR.:M		15	0	0	0	0	0	0	0	0	0	2	2	2	1	3	4	4	2	0	0	13		
55101000	GELDFÄLSCH. §146 OHNE I NR.:W		3	0	0	0	0	0	0	0	0	0	1	1	0	0	0	1	1	0	0	0	2		
55101000	GELDFÄLSCH. §146 OHNE I NR.:G		18	0	0	0	0	0	0	0	0	0	3	3	2	1	3	4	5	3	0	0	15		
55102000	WERTZEICHENFÄLSCHUNG M		1	0	0	0	0	0	0	0	0	0	0	0	0	1	1	0	0	0	0	0	1		
55102000	WERTZEICHENFÄLSCHUNG G		1	0	0	0	0	0	0	0	0	0	0	0	0	1	1	0	0	0	0	0	1		
55103000	VORBER. FÄLSCHEN GELD/WEFM		7	0	0	0	0	0	0	0	0	0	0	0	0	1	1	2	3	1	0	0	7		
55103000	VORBER. FÄLSCHEN GELD/WEFG		7	0	0	0	0	0	0	0	0	0	0	0	0	1	1	2	3	1	0	0	7		
5520**	- Inverkehrbringen Falschg. M		177	0	0	0	0	1	1	4	5	9	19	29	13	16	29	26	40	32	14	7	148		
5520**	- Inverkehrbringen Falschg. W		47	0	0	1	0	1	2	1	1	2	7	11	2	0	2	2	10	11	6	5	36		
5520**	- Inverkehrbringen Falschg. G		224	0	0	1	0	2	3	5	6	11	26	40	15	16	31	28	50	43	20	12	184		
55201000	GELDFÄLSCHUNG - INVERKEHFM		137	0	0	0	0	0	0	2	5	7	16	23	11	13	24	19	26	29	11	5	114		
55201000	GELDFÄLSCHUNG - INVERKEHFW		33	0	0	0	0	0	0	0	1	1	5	6	2	0	2	1	8	8	6	2	27		
55201000	GELDFÄLSCHUNG - INVERKEHFG		170	0	0	0	0	0	0	2	6	8	21	29	13	13	26	20	34	37	17	7	141		
55202000	INVERKEHRBRINGEN FALSCHGM		44	0	0	0	0	1	1	2	0	2	3	6	3	4	7	8	15	3	3	2	38		
55202000	INVERKEHRBRINGEN FALSCHGW		14	0	0	1	0	1	2	1	0	1	2	5	0	0	0	1	2	3	0	3	9		
55202000	INVERKEHRBRINGEN FALSCHGG		58	0	0	1	0	2	3	3	0	3	5	11	3	4	7	9	17	6	3	5	47		
5530**	- Fäl. v Karten/Vordrucken M		89	0	0	0	0	0	0	0	0	0	9	9	7	5	12	22	31	7	7	1	80		
5530**	- Fäl. v Karten/Vordrucken W		13	0	0	0	0	0	0	0	0	0	1	1	1	0	1	2	1	5	3	0	12		

Schlüsselzahl der Tat	Straftaten	SEXS	Tatverdächtige gesamt	Kinder							Jugendliche			Heranwachsende 18 bis unter 21	gesamt Spalten 10,13,14	Erwachsene ab 21 Jahre									
				6 bis unter 14					gesamt Spalten 5-9	14 bis unter 18		gesamt Spalten 11+12	21 bis unter 23			gesamt Spalten 16,17	25 bis unter 30		40 bis unter 50		60 und älter	gesamt Spalten 18-23			
				6	8	10	12	14		16	18		21				23	25	30	40			50		
1	2	3	4	5	6	7	8	9	10	11	12	13	14	15	16	17	18	19	20	21	22	23	24		
5530**	- Fäl. v Karten/Vordrucken	G	102	0	0	0	0	0	0	0	0	0	0	10	10	8	5	13	24	32	12	10	1	92	
5531**	-Gebrauch §152a	M	61	0	0	0	0	0	0	0	0	0	0	8	8	5	1	6	18	16	6	7	0	53	
5531**	-Gebrauch §152a	W	13	0	0	0	0	0	0	0	0	0	0	1	1	1	0	1	2	1	5	3	0	12	
5531**	-Gebrauch §152a	G	74	0	0	0	0	0	0	0	0	0	0	9	9	6	1	7	20	17	11	10	0	65	
55311000	GEBR.F. ZAHLUNGSKARTEN U./M	M	17	0	0	0	0	0	0	0	0	0	0	2	2	1	0	1	3	4	3	4	0	15	
55311000	GEBR.F. ZAHLUNGSKARTEN U./W	W	8	0	0	0	0	0	0	0	0	0	0	0	0	0	0	0	1	1	3	3	0	8	
55311000	GEBR.F. ZAHLUNGSKARTEN U./G	G	25	0	0	0	0	0	0	0	0	0	0	2	2	1	0	1	4	5	6	7	0	23	
55312000	GEBR.F. ZAHL.K. M.GARANTIEF.M	M	44	0	0	0	0	0	0	0	0	0	0	6	6	4	1	5	15	12	3	3	0	38	
55312000	GEBR.F. ZAHL.K. M.GARANTIEF.W	W	5	0	0	0	0	0	0	0	0	0	0	1	1	1	0	1	1	0	2	0	0	4	
55312000	GEBR.F. ZAHL.K. M.GARANTIEF.G	G	49	0	0	0	0	0	0	0	0	0	0	7	7	5	1	6	16	12	5	3	0	42	
5532**	-sonst. Tathdlg. §152a	M	38	0	0	0	0	0	0	0	0	1	1	1	2	3	4	7	6	18	1	3	1	36	
5532**	-sonst. Tathdlg. §152a	W	3	0	0	0	0	0	0	0	0	0	0	0	0	1	0	1	0	0	2	0	0	3	
5532**	-sonst. Tathdlg. §152a	G	41	0	0	0	0	0	0	0	0	1	1	1	2	4	4	8	6	18	3	3	1	39	
55322000	HANDL. F. ZAHL.K.M.GARANTIEI M	M	38	0	0	0	0	0	0	0	0	1	1	1	2	3	4	7	6	18	1	3	1	36	
55322000	HANDL. F. ZAHL.K.M.GARANTIEI W	W	3	0	0	0	0	0	0	0	0	0	0	0	0	1	0	1	0	0	2	0	0	3	
55322000	HANDL. F. ZAHL.K.M.GARANTIEI G	G	41	0	0	0	0	0	0	0	0	1	1	1	2	4	4	8	6	18	3	3	1	39	
5600**	- Insolvenzstraftaten	M	682	0	0	0	0	0	0	0	0	0	0	2	2	6	7	13	30	108	237	186	106	680	
5600**	- Insolvenzstraftaten	W	139	0	0	0	0	0	0	0	0	0	0	0	0	0	1	1	7	42	41	30	18	139	
5600**	- Insolvenzstraftaten	G	821	0	0	0	0	0	0	0	0	0	0	2	2	6	8	14	37	150	278	216	124	819	
5610**	- Bankrott	M	584	0	0	0	0	0	0	0	0	0	0	2	2	4	5	9	26	94	207	157	89	582	
5610**	- Bankrott	W	117	0	0	0	0	0	0	0	0	0	0	0	0	0	1	1	6	33	39	25	13	117	
5610**	- Bankrott	G	701	0	0	0	0	0	0	0	0	0	0	2	2	4	6	10	32	127	246	182	102	699	
56100000	BANKROTT GEM. § 283 STGB	M	6	0	0	0	0	0	0	0	0	0	0	0	0	0	0	0	1	1	2	1	1	6	
56100000	BANKROTT GEM. § 283 STGB	W	2	0	0	0	0	0	0	0	0	0	0	0	0	0	0	0	0	0	2	0	0	2	
56100000	BANKROTT GEM. § 283 STGB	G	8	0	0	0	0	0	0	0	0	0	0	0	0	0	0	0	1	1	4	1	1	8	
56100001	BANKROTT-WEGSCH/VERHEIMI M	M	96	0	0	0	0	0	0	0	0	0	0	0	0	0	1	1	6	18	40	18	13	96	
56100001	BANKROTT-WEGSCH/VERHEIMI W	W	28	0	0	0	0	0	0	0	0	0	0	0	0	0	0	0	2	8	11	3	4	28	
56100001	BANKROTT-WEGSCH/VERHEIMI G	G	124	0	0	0	0	0	0	0	0	0	0	0	0	0	1	1	8	26	51	21	17	124	
56100003	- ANERK. VORGET. RECHTE	M	1	0	0	0	0	0	0	0	0	0	0	0	0	0	0	0	0	0	1	0	0	1	
56100003	- ANERK. VORGET. RECHTE	W	1	0	0	0	0	0	0	0	0	0	0	0	0	0	0	0	0	0	0	1	0	1	
56100003	- ANERK. VORGET. RECHTE	G	2	0	0	0	0	0	0	0	0	0	0	0	0	0	0	0	0	0	1	1	0	2	
56100004	- UNORDENTL.BF/VERN.HANDE M	M	91	0	0	0	0	0	0	0	0	0	0	1	1	2	0	2	3	16	37	22	10	90	
56100004	- UNORDENTL.BF/VERN.HANDE W	W	15	0	0	0	0	0	0	0	0	0	0	0	0	0	0	0	1	8	4	2	0	15	
56100004	- UNORDENTL.BF/VERN.HANDE G	G	106	0	0	0	0	0	0	0	0	0	0	1	1	2	0	2	4	24	41	24	10	105	
56100005	- N.BILANZ./UNORDENTL. BILAN M	M	443	0	0	0	0	0	0	0	0	0	0	2	2	3	4	7	19	65	145	132	73	441	
56100005	- N.BILANZ./UNORDENTL. BILAN W	W	80	0	0	0	0	0	0	0	0	0	0	0	0	0	1	1	4	19	26	21	9	80	
56100005	- N.BILANZ./UNORDENTL. BILAN G	G	523	0	0	0	0	0	0	0	0	0	0	2	2	3	5	8	23	84	171	153	82	521	
56100006	- VERRINGERUNG VERMÖGEN: M	M	19	0	0	0	0	0	0	0	0	0	0	0	0	0	0	0	1	4	7	3	4	19	

Schlüsselzahl der Tat	Straftaten	SEXS	Tatverdaech-tige gesamt	Kinder							Jugendliche			Heranwachsende gesamt 18 bis 21 unter 10,13,14	Erwachsene ab 21 Jahre										
				6	8	10	12	14	gesamt Spalten 5-9	14	16	gesamt Spalten 11+12	21		23	gesamt Spalten 16,17	25	30	40	50	60	gesamt Spalten 18-23			
				6	8	10	12	14	16	18	11+12	21 bis unter 23	23 bis unter 25		25 bis unter 30	30 bis unter 40	40 bis unter 50	50 bis unter 60	60 und älter	18-23					
1	2	3	4	5	6	7	8	9	10	11	12	13	14	15	16	17	18	19	20	21	22	23	24		
56100006	- VERRINGERUNG VERMÖGEN:W	M	4	0	0	0	0	0	0	0	0	0	0	0	0	0	0	0	2	1	1	0	4		
56100006	- VERRINGERUNG VERMÖGEN:G	G	23	0	0	0	0	0	0	0	0	0	0	0	0	0	0	0	1	6	8	4	4	23	
5620**	-Bes. schw. F. Bankrotts	M	1	0	0	0	0	0	0	0	0	0	0	0	0	0	0	0	0	0	1	0	0	1	
5620**	-Bes. schw. F. Bankrotts	G	1	0	0	0	0	0	0	0	0	0	0	0	0	0	0	0	0	0	1	0	0	1	
56200000	BANKROTT - BSF	M	1	0	0	0	0	0	0	0	0	0	0	0	0	0	0	0	0	0	1	0	0	1	
56200000	BANKROTT - BSF	G	1	0	0	0	0	0	0	0	0	0	0	0	0	0	0	0	0	0	1	0	0	1	
5630**	-Verletz. Buchführungspf.	M	185	0	0	0	0	0	0	0	0	0	0	0	0	2	2	4	7	31	60	50	33	185	
5630**	-Verletz. Buchführungspf.	W	36	0	0	0	0	0	0	0	0	0	0	0	0	0	1	1	2	15	6	8	4	36	
5630**	-Verletz. Buchführungspf.	G	221	0	0	0	0	0	0	0	0	0	0	0	0	2	3	5	9	46	66	58	37	221	
56300000	VERLETZUNG BUCHFÜHRUNGSE	M	185	0	0	0	0	0	0	0	0	0	0	0	0	2	2	4	7	31	60	50	33	185	
56300000	VERLETZUNG BUCHFÜHRUNGSE	W	36	0	0	0	0	0	0	0	0	0	0	0	0	0	1	1	2	15	6	8	4	36	
56300000	VERLETZUNG BUCHFÜHRUNGSE	G	221	0	0	0	0	0	0	0	0	0	0	0	0	2	3	5	9	46	66	58	37	221	
5640**	-Gläubigerbegünstigung	M	12	0	0	0	0	0	0	0	0	0	0	0	0	0	0	0	0	0	3	6	3	12	
5640**	-Gläubigerbegünstigung	W	4	0	0	0	0	0	0	0	0	0	0	0	0	0	0	0	0	2	2	0	0	4	
5640**	-Gläubigerbegünstigung	G	16	0	0	0	0	0	0	0	0	0	0	0	0	0	0	0	0	2	5	6	3	16	
56400000	GLÄUBIGERBEGÜNSTIGUNG	M	12	0	0	0	0	0	0	0	0	0	0	0	0	0	0	0	0	0	3	6	3	12	
56400000	GLÄUBIGERBEGÜNSTIGUNG	W	4	0	0	0	0	0	0	0	0	0	0	0	0	0	0	0	0	2	2	0	0	4	
56400000	GLÄUBIGERBEGÜNSTIGUNG	G	16	0	0	0	0	0	0	0	0	0	0	0	0	0	0	0	0	2	5	6	3	16	
5650**	-Schuldnerbegünstigung	M	3	0	0	0	0	0	0	0	0	0	0	0	0	0	0	0	0	0	0	2	1	3	
5650**	-Schuldnerbegünstigung	W	2	0	0	0	0	0	0	0	0	0	0	0	0	0	0	0	0	0	0	1	1	2	
5650**	-Schuldnerbegünstigung	G	5	0	0	0	0	0	0	0	0	0	0	0	0	0	0	0	0	0	3	2	5		
56500000	SCHULDNERBEGÜNSTIGUNG	M	3	0	0	0	0	0	0	0	0	0	0	0	0	0	0	0	0	0	2	1	3		
56500000	SCHULDNERBEGÜNSTIGUNG	W	2	0	0	0	0	0	0	0	0	0	0	0	0	0	0	0	0	0	1	1	2		
56500000	SCHULDNERBEGÜNSTIGUNG	G	5	0	0	0	0	0	0	0	0	0	0	0	0	0	0	0	0	0	3	2	5		
6000**	Sonstige Straftatbestände StGB	M	40413	26	124	283	578	1411	2422	2744	3173	5917	4559	12898	2356	1912	4268	3788	5962	6464	3955	3078	27515		
6000**	Sonstige Straftatbestände StGB	W	11138	20	26	58	95	412	611	748	588	1336	949	2896	510	432	942	970	1924	2015	1286	1105	8242		
6000**	Sonstige Straftatbestände StGB	G	51551	46	150	341	673	1823	3033	3492	3761	7253	5508	15794	2866	2344	5210	4758	7886	8479	5241	4183	35757		
6100**	- Erpressung	M	533	0	1	1	9	35	46	62	53	115	47	208	37	26	63	44	94	76	34	14	325		
6100**	- Erpressung	W	70	0	0	0	3	3	6	6	4	10	7	23	6	0	6	10	14	6	6	5	47		
6100**	- Erpressung	G	603	0	1	1	12	38	52	68	57	125	54	231	43	26	69	54	108	82	40	19	372		
6100##	- Erpressung	M	529	0	1	1	9	35	46	62	53	115	46	207	37	26	63	44	94	74	33	14	322		
6100##	- Erpressung	W	69	0	0	0	3	3	6	6	4	10	7	23	6	0	6	10	13	6	6	5	46		
6100##	- Erpressung	G	598	0	1	1	12	38	52	68	57	125	53	230	43	26	69	54	107	80	39	19	368		
61000100	ERPRESSUNG SCHUTZGEBÜHF	M	5	0	0	0	0	0	0	0	0	0	0	0	0	0	0	1	3	1	0	0	5		
61000100	ERPRESSUNG SCHUTZGEBÜHF	G	5	0	0	0	0	0	0	0	0	0	0	0	0	0	0	1	3	1	0	0	5		
61007900	ERPRESSUNG	M	519	0	1	1	9	35	46	62	53	115	46	207	37	26	63	43	90	71	32	13	312		
61007900	ERPRESSUNG	W	69	0	0	0	3	3	6	6	4	10	7	23	6	0	6	10	13	6	6	5	46		
61007900	ERPRESSUNG	G	588	0	1	1	12	38	52	68	57	125	53	230	43	26	69	53	103	77	38	18	358		

Schlüsselzahl der Tat	Straftaten	SEXS	Tatverdächtige gesamt	Kinder							Jugendliche			Heranwachsende 18 bis 21	gesamt Spalten 10,13,14	Erwachsene ab 21 Jahre									
				6 bis 12					gesamt Spalten 5-9	14 bis 18		gesamt Spalten 11+12	21 bis 23			gesamt Spalten 16,17	25 bis 30		40 bis 50		60 und älter	gesamt Spalten 18-23			
				6	8	10	12	14		16	18		21				23	25	30	40			50		
1	2	3	4	5	6	7	8	9	10	11	12	13	14	15	16	17	18	19	20	21	22	23	24		
61007901	- PERS. Ö.LEBEN/WIRTSCH	M	3	0	0	0	0	0	0	0	0	0	0	0	0	0	0	0	1	1	1	0	3		
61007901	- PERS. Ö.LEBEN/WIRTSCH	G	3	0	0	0	0	0	0	0	0	0	0	0	0	0	0	0	1	1	1	0	3		
61007903	ERPRESSUNG W.UNTERNEHMEN	M	2	0	0	0	0	0	0	0	0	0	0	0	0	0	0	0	0	0	1	0	1	2	
61007903	ERPRESSUNG W.UNTERNEHMEN	G	2	0	0	0	0	0	0	0	0	0	0	0	0	0	0	0	0	0	1	0	1	2	
6110**	- Erpr. auf sex. Grundlage	M	4	0	0	0	0	0	0	0	0	0	0	1	1	0	0	0	0	0	2	1	0	3	
6110**	- Erpr. auf sex. Grundlage	W	1	0	0	0	0	0	0	0	0	0	0	0	0	0	0	0	0	1	0	0	0	1	
6110**	- Erpr. auf sex. Grundlage	G	5	0	0	0	0	0	0	0	0	0	0	1	1	0	0	0	0	1	2	1	0	4	
61100000	ERPRESSUNG - SEXUELL	M	4	0	0	0	0	0	0	0	0	0	0	1	1	0	0	0	0	0	2	1	0	3	
61100000	ERPRESSUNG - SEXUELL	W	1	0	0	0	0	0	0	0	0	0	0	0	0	0	0	0	0	1	0	0	0	1	
61100000	ERPRESSUNG - SEXUELL	G	5	0	0	0	0	0	0	0	0	0	0	1	1	0	0	0	0	1	2	1	0	4	
6200**	- Widerstand/ST öff Ordnung	M	7419	0	9	31	75	181	296	467	653	1120	1083	2499	560	388	948	800	1053	1039	636	444	4920		
6200**	- Widerstand/ST öff Ordnung	W	1749	2	2	18	15	70	107	155	125	280	235	622	97	70	167	127	248	270	171	144	1127		
6200**	- Widerstand/ST öff Ordnung	G	9168	2	11	49	90	251	403	622	778	1400	1318	3121	657	458	1115	927	1301	1309	807	588	6047		
6200##	- Widerstand/ST öff Ordnung	M	1189	0	6	13	20	50	89	125	123	248	163	500	67	60	127	90	146	158	110	58	689		
6200##	- Widerstand/ST öff Ordnung	W	210	2	2	13	7	26	50	26	15	41	11	102	5	5	10	15	18	36	21	8	108		
6200##	- Widerstand/ST öff Ordnung	G	1399	2	8	26	27	76	139	151	138	289	174	602	72	65	137	105	164	194	131	66	797		
62000100	ANDROHUNG VON STRAFTATEI	M	377	0	1	2	6	21	30	78	48	126	36	192	13	10	23	19	54	46	32	11	185		
62000100	ANDROHUNG VON STRAFTATEI	W	63	0	0	1	5	13	19	16	4	20	4	43	0	0	0	2	4	7	4	3	20		
62000100	ANDROHUNG VON STRAFTATEI	G	440	0	1	3	11	34	49	94	52	146	40	235	13	10	23	21	58	53	36	14	205		
62000200	BILDUNG BEWAFFNETER GRUPP	M	74	0	0	0	0	0	0	0	7	7	39	46	10	11	21	6	1	0	0	0	28		
62000200	BILDUNG BEWAFFNETER GRUPP	G	74	0	0	0	0	0	0	0	7	7	39	46	10	11	21	6	1	0	0	0	28		
62000300	BILDUNG KRIMIN. VEREINIGUN	M	10	0	0	0	0	0	0	0	0	0	0	0	0	1	1	5	2	1	1	0	10		
62000300	BILDUNG KRIMIN. VEREINIGUN	G	10	0	0	0	0	0	0	0	0	0	0	0	0	1	1	5	2	1	1	0	10		
62000400	ANLEITUNG ZU STRAFTATEN	M	1	0	0	0	0	0	0	0	0	0	0	0	0	1	1	0	0	0	0	0	1		
62000400	ANLEITUNG ZU STRAFTATEN	G	1	0	0	0	0	0	0	0	0	0	0	0	0	1	1	0	0	0	0	0	1		
62000500	AMTSANMAßUNG	M	91	0	0	0	0	1	1	2	8	10	15	26	6	8	14	6	11	16	8	10	65		
62000500	AMTSANMAßUNG	W	9	0	0	0	0	0	0	0	0	0	0	0	0	1	1	1	3	1	2	1	9		
62000500	AMTSANMAßUNG	G	100	0	0	0	0	1	1	2	8	10	15	26	6	9	15	7	14	17	10	11	74		
62000600	MISSBRAUCH TITEL/ABZEICHEN	M	95	0	0	0	0	0	0	0	1	1	0	1	2	1	3	8	16	29	22	16	94		
62000600	MISSBRAUCH TITEL/ABZEICHEN	W	19	0	0	0	0	0	0	0	0	0	0	1	1	1	2	3	4	6	3	0	18		
62000600	MISSBRAUCH TITEL/ABZEICHEN	G	114	0	0	0	0	0	0	0	1	1	1	2	3	2	5	11	20	35	25	16	112		
62000700	VERWAHRUNGSBRUCH	M	15	0	0	0	0	0	0	0	1	1	0	1	1	0	1	0	5	4	3	1	14		
62000700	VERWAHRUNGSBRUCH	W	1	0	0	0	0	0	0	0	0	0	0	0	0	0	0	0	0	1	0	0	1		
62000700	VERWAHRUNGSBRUCH	G	16	0	0	0	0	0	0	0	1	1	0	1	1	0	1	0	5	5	3	1	15		
62000701	VERWAHRUNGSBRUCH D. AMT:	M	4	0	0	0	0	0	0	0	0	0	0	0	0	1	1	0	0	1	2	0	4		
62000701	VERWAHRUNGSBRUCH D. AMT:	G	4	0	0	0	0	0	0	0	0	0	0	0	0	1	1	0	0	1	2	0	4		
62000900	VERSTRICKUNGS-/SIEGELBRUC	M	1	0	0	0	0	0	0	0	0	0	0	0	0	0	0	0	0	0	1	0	1		
62000900	VERSTRICKUNGS-/SIEGELBRUC	G	1	0	0	0	0	0	0	0	0	0	0	0	0	0	0	0	0	0	1	0	1		

Schlüsselzahl der Tat	Straftaten	SEXS	Tatverdächtige gesamt	Kinder							Jugendliche			Heranwachsende 18 bis unter 21	gesamt Spalten 10,13,14	Erwachsene ab 21 Jahre									
				6 bis unter 12					gesamt Spalten 5 - 9	14 bis unter 16		gesamt Spalten 11 + 12	21 bis unter 23			23 bis unter 25	gesamt Spalten 16,17	25 bis unter 30		40 bis unter 50		60 und älter	gesamt Spalten 18 - 23		
				6	8	10	12	14		16	18							25	30	40	50			60	
1	2	3	4	5	6	7	8	9	10	11	12	13	14	15	16	17	18	19	20	21	22	23	24		
62000901	VERSTRICKUNGSBRUCH	M	17	0	0	0	0	0	0	0	0	0	0	0	2	2	4	1	3	7	0	2	17		
62000901	VERSTRICKUNGSBRUCH	W	8	0	0	0	0	0	0	0	0	0	0	0	0	0	0	2	0	2	3	1	8		
62000901	VERSTRICKUNGSBRUCH	G	25	0	0	0	0	0	0	0	0	0	0	0	2	2	4	3	3	9	3	3	25		
62000902	SIEGELBRUCH	M	39	0	0	0	0	0	0	0	0	0	0	0	1	1	2	3	10	9	10	5	39		
62000902	SIEGELBRUCH	W	6	0	0	0	0	0	0	0	0	0	0	0	0	0	0	1	2	2	1	0	6		
62000902	SIEGELBRUCH	G	45	0	0	0	0	0	0	0	0	0	0	0	1	1	2	4	12	11	11	5	45		
62001000	NICHTANZEIGE GEPLANTER ST M	M	10	0	0	0	0	0	0	1	1	2	5	7	1	0	1	1	0	1	0	0	3		
62001000	NICHTANZEIGE GEPLANTER ST W	W	9	0	0	0	0	0	0	0	3	3	3	6	1	0	1	1	0	1	0	0	3		
62001000	NICHTANZEIGE GEPLANTER ST G	G	19	0	0	0	0	0	0	1	4	5	8	13	2	0	2	2	0	2	0	0	6		
62001300	MISSBR. NOTRUF/BEEINTRÄCH M	M	443	0	5	11	14	28	58	44	60	104	69	231	31	24	55	36	41	41	26	13	212		
62001300	MISSBR. NOTRUF/BEEINTRÄCH W	W	95	2	2	12	2	13	31	10	8	18	3	52	3	3	6	5	5	16	8	3	43		
62001300	MISSBR. NOTRUF/BEEINTRÄCH G	G	538	2	7	23	16	41	89	54	68	122	72	283	34	27	61	41	46	57	34	16	255		
62001400	VERSTOß WEIS. W. FÜHRUNGS M	M	21	0	0	0	0	0	0	0	0	0	0	0	0	0	0	5	4	5	4	3	21		
62001400	VERSTOß WEIS. W. FÜHRUNGS G	G	21	0	0	0	0	0	0	0	0	0	0	0	0	0	0	5	4	5	4	3	21		
62001500	VERSTOß GEGEN DAS BERUFS M	M	1	0	0	0	0	0	0	0	0	0	0	0	0	0	0	0	0	0	1	0	1		
62001500	VERSTOß GEGEN DAS BERUFS G	G	1	0	0	0	0	0	0	0	0	0	0	0	0	0	0	0	0	0	1	0	1		
6210**	- Widerst. gg.d Staatsgewalt	M	1400	0	0	0	0	4	4	29	82	111	201	316	142	91	233	251	254	207	94	45	1084		
6210**	- Widerst. gg.d Staatsgewalt	W	156	0	0	0	1	1	2	8	9	17	20	39	7	8	15	13	39	33	15	2	117		
6210**	- Widerst. gg.d Staatsgewalt	G	1556	0	0	0	1	5	6	37	91	128	221	355	149	99	248	264	293	240	109	47	1201		
62101000	ÖFFENTL. AUFFORDERUNG STIM	M	21	0	0	0	0	0	0	0	0	0	0	0	0	2	2	0	5	6	6	2	21		
62101000	ÖFFENTL. AUFFORDERUNG STIW	W	4	0	0	0	0	0	0	0	0	0	0	0	0	0	0	0	1	2	1	4	4		
62101000	ÖFFENTL. AUFFORDERUNG STIG	G	25	0	0	0	0	0	0	0	0	0	0	0	0	2	2	0	5	7	8	3	25		
62102100	WIDERSTAND GG. POLIZEIVOLL M	M	1290	0	0	0	0	4	4	29	73	102	182	288	132	84	216	243	190	80	37	1002			
62102100	WIDERSTAND GG. POLIZEIVOLL W	W	134	0	0	0	1	0	1	7	9	16	18	35	6	8	14	10	34	28	12	1	99		
62102100	WIDERSTAND GG. POLIZEIVOLL G	G	1424	0	0	0	1	4	5	36	82	118	200	323	138	92	230	253	270	218	92	38	1101		
62102900	WIDERSTAND GG. VOLLSTRECH M	M	40	0	0	0	0	0	0	0	4	4	8	12	5	1	6	4	5	6	4	3	28		
62102900	WIDERSTAND GG. VOLLSTRECH W	W	6	0	0	0	0	0	0	0	0	0	0	0	0	0	0	2	2	1	1	0	6		
62102900	WIDERSTAND GG. VOLLSTRECH G	G	46	0	0	0	0	0	0	0	4	4	8	12	5	1	6	6	7	7	5	3	34		
62103000	WIDERSTAND GG. GLEICHSTEF M	M	4	0	0	0	0	0	0	0	0	0	0	0	0	0	0	0	3	0	1	0	4		
62103000	WIDERSTAND GG. GLEICHSTEF W	W	2	0	0	0	0	0	0	0	0	0	0	0	0	0	0	0	2	0	0	0	2		
62103000	WIDERSTAND GG. GLEICHSTEF G	G	6	0	0	0	0	0	0	0	0	0	0	0	0	0	0	3	2	1	0	6	6		
62104000	GEFANGENENBEFREIUNG	M	53	0	0	0	0	0	0	1	5	6	18	24	6	4	10	6	4	3	3	3	29		
62104000	GEFANGENENBEFREIUNG	W	13	0	0	0	0	1	1	1	0	1	2	4	2	0	2	1	4	1	1	0	9		
62104000	GEFANGENENBEFREIUNG	G	66	0	0	0	0	1	1	2	5	7	20	28	8	4	12	7	8	4	4	3	38		
62105000	GEFANGENENMEUTEREI	M	6	0	0	0	0	0	0	0	0	0	0	0	1	0	1	0	3	2	0	0	6		
62105000	GEFANGENENMEUTEREI	G	6	0	0	0	0	0	0	0	0	0	0	0	1	0	1	0	3	2	0	0	6		
6220**	- Hausfriedensbruch insg.	M	3831	0	0	13	38	106	157	264	370	634	514	1305	262	171	433	360	511	563	364	295	2526		
6220**	- Hausfriedensbruch insg.	W	921	0	0	3	3	26	32	72	76	148	139	319	47	31	78	56	112	146	100	110	602		

Schlüsselzahl der Tat	Straftaten	SEXS	Tatverdächtige gesamt	Kinder						Jugendliche			Heranwachsende 18 bis unter 21	gesamt Spalten 10,13,14	Erwachsene ab 21 Jahre									
				6	8	10	12	14	gesamt Spalten 5-9	14 bis unter 16	16 bis unter 18	gesamt Spalten 11+12			21 bis unter 23	23 bis unter 25	gesamt Spalten 16,17	25 bis unter 30	30 bis unter 40	40 bis unter 50	50 bis unter 60	60 und älter	gesamt Spalten 18-23	
1	2	3	4	5	6	7	8	9	10	11	12	13	14	15	16	17	18	19	20	21	22	23	24	
6220**	- Hausfriedensbruch insg.	G	4752	0	0	16	41	132	189	336	446	782	653	1624	309	202	511	416	623	709	464	405	3128	
6221**	-Hausfriedensbruch §123	M	3817	0	0	13	38	106	157	264	365	629	508	1294	261	170	431	359	511	563	364	295	2523	
6221**	-Hausfriedensbruch §123	W	921	0	0	3	3	26	32	72	76	148	139	319	47	31	78	56	112	146	100	110	602	
6221**	-Hausfriedensbruch §123	G	4738	0	0	16	41	132	189	336	441	777	647	1613	308	201	509	415	623	709	464	405	3125	
62210000	HAUSFRIEDENSBRUCH	M	3817	0	0	13	38	106	157	264	365	629	508	1294	261	170	431	359	511	563	364	295	2523	
62210000	HAUSFRIEDENSBRUCH	W	921	0	0	3	3	26	32	72	76	148	139	319	47	31	78	56	112	146	100	110	602	
62210000	HAUSFRIEDENSBRUCH	G	4738	0	0	16	41	132	189	336	441	777	647	1613	308	201	509	415	623	709	464	405	3125	
6222**	-schw Hausfriedensbr. §124	M	14	0	0	0	0	0	0	0	5	5	6	11	1	1	2	1	0	0	0	0	3	
6222**	-schw Hausfriedensbr. §124	G	14	0	0	0	0	0	0	0	5	5	6	11	1	1	2	1	0	0	0	0	3	
62220000	SCHWERER HAUSFRIEDENSBR	M	14	0	0	0	0	0	0	0	5	5	6	11	1	1	2	1	0	0	0	0	3	
62220000	SCHWERER HAUSFRIEDENSBR	G	14	0	0	0	0	0	0	0	5	5	6	11	1	1	2	1	0	0	0	0	3	
6230**	- Landfriedensbruch insg.	M	156	0	0	0	0	0	0	16	27	43	61	104	24	11	35	11	6	0	0	0	52	
6230**	- Landfriedensbruch insg.	W	11	0	0	0	0	0	0	0	1	1	5	6	1	3	4	0	0	1	0	0	5	
6230**	- Landfriedensbruch insg.	G	167	0	0	0	0	0	0	16	28	44	66	110	25	14	39	11	6	1	0	0	57	
62301000	LANDFRIEDENSBRUCH	M	105	0	0	0	0	0	0	8	21	29	41	70	16	7	23	8	4	0	0	0	35	
62301000	LANDFRIEDENSBRUCH	W	3	0	0	0	0	0	0	0	1	1	0	1	1	1	2	0	0	0	0	0	2	
62301000	LANDFRIEDENSBRUCH	G	108	0	0	0	0	0	0	8	22	30	41	71	17	8	25	8	4	0	0	0	37	
62302000	LANDFRIEDENSBRUCH BSF	M	51	0	0	0	0	0	0	8	6	14	20	34	8	4	12	3	2	0	0	0	17	
62302000	LANDFRIEDENSBRUCH BSF	W	8	0	0	0	0	0	0	0	0	0	5	5	0	2	2	0	0	1	0	0	3	
62302000	LANDFRIEDENSBRUCH BSF	G	59	0	0	0	0	0	0	8	6	14	25	39	8	6	14	3	2	1	0	0	20	
6240**	- Vortäuschen ein. Straftat	M	907	0	3	5	15	26	49	39	60	99	146	294	66	53	119	95	156	130	77	36	613	
6240**	- Vortäuschen ein. Straftat	W	449	0	0	2	4	15	21	46	24	70	58	149	37	23	60	44	83	57	33	23	300	
6240**	- Vortäuschen ein. Straftat	G	1356	0	3	7	19	41	70	85	84	169	204	443	103	76	179	139	239	187	110	59	913	
6240##	- Vortäuschen ein. Straftat	M	591	0	2	4	12	17	35	28	36	64	95	194	41	34	75	63	93	91	48	27	397	
6240##	- Vortäuschen ein. Straftat	W	366	0	0	2	3	14	19	39	22	61	43	123	32	19	51	35	66	46	26	19	243	
6240##	- Vortäuschen ein. Straftat	G	957	0	2	6	15	31	54	67	58	125	138	317	73	53	126	98	159	137	74	46	640	
62401001	VORTÄUSCHEN VERGEWALTIG	M	3	0	0	0	0	0	0	0	0	0	0	0	0	0	0	0	0	3	0	0	3	
62401001	VORTÄUSCHEN VERGEWALTIG	W	69	0	0	0	0	3	3	10	8	18	11	32	6	6	12	6	9	7	2	1	37	
62401001	VORTÄUSCHEN VERGEWALTIG	G	72	0	0	0	0	3	3	10	8	18	11	32	6	6	12	6	9	10	2	1	40	
62401002	VORTÄUSCHEN SONST. SEX.DEM	M	11	0	1	0	1	0	2	0	0	0	2	4	0	1	1	2	2	1	0	0	7	
62401002	VORTÄUSCHEN SONST. SEX.DEW	M	30	0	0	1	0	6	7	8	4	12	2	21	2	0	2	1	2	4	0	0	9	
62401002	VORTÄUSCHEN SONST. SEX.DEG	M	41	0	1	1	1	6	9	8	4	12	4	25	2	1	3	2	4	6	1	0	16	
62407900	VORTÄUSCHEN SONSTIGES DEM	M	500	0	1	4	11	17	33	26	33	59	84	176	36	28	64	55	76	70	39	20	324	
62407900	VORTÄUSCHEN SONSTIGES DEW	M	229	0	0	1	3	5	9	21	10	31	24	64	20	12	32	22	48	26	20	17	165	
62407900	VORTÄUSCHEN SONSTIGES DEG	M	729	0	1	5	14	22	42	47	43	90	108	240	56	40	96	77	124	96	59	37	489	
62407901	VORTÄUSCHEN BETRUG	M	81	0	0	0	0	0	0	2	3	5	9	14	5	5	10	7	15	20	8	7	67	
62407901	VORTÄUSCHEN BETRUG	W	40	0	0	0	0	0	0	0	0	0	6	6	4	2	6	6	8	9	4	1	34	
62407901	VORTÄUSCHEN BETRUG	G	121	0	0	0	0	0	0	2	3	5	15	20	9	7	16	13	23	29	12	8	101	

Schlüsselzahl der Tat	Straftaten	SEX	Tatverdächtige gesamt	Kinder							Jugendliche			Heranwachsende 18 bis unter 21	gesamt Spalten 10,13,14	Erwachsene ab 21 Jahre									
				6 bis unter 12					gesamt Spalten 5 - 9	14 bis unter 16		gesamt Spalten 11 + 12	gesamt Spalten 21 bis unter 23			gesamt Spalten 23, 25	25 bis unter 30		40 bis unter 50		60 und älter	gesamt Spalten 18 - 23			
				6	8	10	12	14		14	16						18	25	30	40			50		
1	2	3	4	5	6	7	8	9	10	11	12	13	14	15	16	17	18	19	20	21	22	23	24		
6241**	-Vortäuschen Raubes	M	131	0	1	1	3	8	13	6	10	16	23	52	11	9	20	13	25	13	8	0	79		
6241**	-Vortäuschen Raubes	W	39	0	0	0	1	1	2	5	1	6	6	14	1	1	2	4	10	3	4	2	25		
6241**	-Vortäuschen Raubes	G	170	0	1	1	4	9	15	11	11	22	29	66	12	10	22	17	35	16	12	2	104		
62410000	VORTÄUSCHEN RAUB	M	131	0	1	1	3	8	13	6	10	16	23	52	11	9	20	13	25	13	8	0	79		
62410000	VORTÄUSCHEN RAUB	W	39	0	0	0	1	1	2	5	1	6	6	14	1	1	2	4	10	3	4	2	25		
62410000	VORTÄUSCHEN RAUB	G	170	0	1	1	4	9	15	11	11	22	29	66	12	10	22	17	35	16	12	2	104		
6242**	-Vortäuschen Diebstahls	M	186	0	0	0	0	1	1	5	14	19	28	48	14	10	24	19	38	27	21	9	138		
6242**	-Vortäuschen Diebstahls	W	47	0	0	0	0	0	0	2	1	3	10	13	4	3	7	5	8	8	4	2	34		
6242**	-Vortäuschen Diebstahls	G	233	0	0	0	0	1	1	7	15	22	38	61	18	13	31	24	46	35	25	11	172		
62420100	VORTÄUSCHEN KFZ-DIEBSTAHIM	M	60	0	0	0	0	0	0	0	5	5	12	17	3	4	7	5	15	8	5	3	43		
62420100	VORTÄUSCHEN KFZ-DIEBSTAHIW	W	7	0	0	0	0	0	0	0	0	0	2	2	0	0	0	3	0	2	0	0	5		
62420100	VORTÄUSCHEN KFZ-DIEBSTAHIG	G	67	0	0	0	0	0	0	0	5	5	14	19	3	4	7	8	15	10	5	3	48		
62427900	VORTÄUSCHEN DIEBSTAHL	M	126	0	0	0	0	1	1	5	9	14	16	31	11	6	17	14	23	19	16	6	95		
62427900	VORTÄUSCHEN DIEBSTAHL	W	40	0	0	0	0	0	0	2	1	3	8	11	4	3	7	2	8	6	4	2	29		
62427900	VORTÄUSCHEN DIEBSTAHL	G	166	0	0	0	0	1	1	7	10	17	24	42	15	9	24	16	31	25	20	8	124		
6260**	-Gewaltdarstellung	M	23	0	0	0	1	0	1	5	2	7	0	8	2	2	4	5	3	2	1	0	15		
6260**	-Gewaltdarstellung	W	8	0	0	0	0	3	3	4	0	4	0	7	0	0	0	0	0	0	1	0	1		
6260**	-Gewaltdarstellung	G	31	0	0	0	1	3	4	9	2	11	0	15	2	2	4	5	3	2	2	0	16		
6260##	-Gewaltdarstellung	M	17	0	0	0	1	0	1	2	1	3	0	4	2	1	3	4	3	2	1	0	13		
6260##	-Gewaltdarstellung	W	6	0	0	0	0	2	2	3	0	3	0	5	0	0	0	0	0	0	1	0	1		
6260##	-Gewaltdarstellung	G	23	0	0	0	1	2	3	5	1	6	0	9	2	1	3	4	3	2	2	0	14		
62607900	GEWALTDARSTELLUNG	M	17	0	0	0	1	0	1	2	1	3	0	4	2	1	3	4	3	2	1	0	13		
62607900	GEWALTDARSTELLUNG	W	6	0	0	0	0	2	2	3	0	3	0	5	0	0	0	0	0	0	1	0	1		
62607900	GEWALTDARSTELLUNG	G	23	0	0	0	1	2	3	5	1	6	0	9	2	1	3	4	3	2	2	0	14		
6261**	-Schriften an Pers.u.18J.	M	6	0	0	0	0	0	0	3	1	4	0	4	0	1	1	1	0	0	0	0	2		
6261**	-Schriften an Pers.u.18J.	W	2	0	0	0	0	1	1	1	0	1	0	2	0	0	0	0	0	0	0	0	0		
6261**	-Schriften an Pers.u.18J.	G	8	0	0	0	0	1	1	4	1	5	0	6	0	1	1	1	0	0	0	0	2		
62610000	GEWALTDARSTELLUNG - U18	M	6	0	0	0	0	0	0	3	1	4	0	4	0	1	1	1	0	0	0	0	2		
62610000	GEWALTDARSTELLUNG - U18	W	2	0	0	0	0	1	1	1	0	1	0	2	0	0	0	0	0	0	0	0	0		
62610000	GEWALTDARSTELLUNG - U18	G	8	0	0	0	0	1	1	4	1	5	0	6	0	1	1	1	0	0	0	0	2		
6270**	-Volksverhetzung	M	111	0	0	0	1	0	1	4	3	7	28	36	11	13	24	14	13	7	6	11	75		
6270**	-Volksverhetzung	W	13	0	0	0	0	0	0	1	1	2	2	4	0	1	1	0	1	3	3	1	9		
6270**	-Volksverhetzung	G	124	0	0	0	1	0	1	5	4	9	30	40	11	14	25	14	14	10	9	12	84		
62700000	VOLKSVERHETZUNG	M	111	0	0	0	1	0	1	4	3	7	28	36	11	13	24	14	13	7	6	11	75		
62700000	VOLKSVERHETZUNG	W	13	0	0	0	0	0	0	1	1	2	2	4	0	1	1	0	1	3	3	1	9		
62700000	VOLKSVERHETZUNG	G	124	0	0	0	1	0	1	5	4	9	30	40	11	14	25	14	14	10	9	12	84		
6300**	-Begünst./Strafver./Hehlerei	M	2231	0	0	0	6	53	59	182	208	390	313	762	148	127	275	253	391	309	165	76	1469		
6300**	-Begünst./Strafver./Hehlerei	W	603	0	1	0	1	17	19	53	56	109	81	209	49	34	83	72	97	93	31	18	394		

Schlüsselzahl der Tat	Straftaten	SEXS	Tatverdächtige gesamt	Kinder							Jugendliche			Heranwachsende 18 bis 21	gesamt 10,13,14	Erwachsene ab 21 Jahre									
				bis unter					gesamt Spalten	bis unter		gesamt Spalten	bis unter			gesamt Spalten	bis unter		bis unter		bis unter		gesamt Spalten		
				6	8	10	12	14	5-9	14	16	11+12	21			23	gesamt Spalten	25	30	40	50	60 und älter	gesamt Spalten		
1	2	3	4	5	6	7	8	9	10	11	12	13	14	15	16	17	18	19	20	21	22	23	24		
6300**	- Begünst./Strafver./Hehlerei	G	2834	0	1	0	7	70	78	235	264	499	394	971	197	161	358	325	488	402	196	94	1863		
6300##	- Begünst./Strafver./Hehlerei	M	420	0	0	0	0	2	2	27	31	58	110	170	38	25	63	49	57	42	31	8	250		
6300##	- Begünst./Strafver./Hehlerei	W	208	0	0	0	0	2	2	15	28	43	37	82	23	11	34	23	36	21	10	2	126		
6300##	- Begünst./Strafver./Hehlerei	G	628	0	0	0	0	4	4	42	59	101	147	252	61	36	97	72	93	63	41	10	376		
63001000	BEGÜNSTIGUNG	M	15	0	0	0	0	0	0	3	2	5	2	7	0	2	2	1	2	0	2	1	8		
63001000	BEGÜNSTIGUNG	W	15	0	0	0	0	0	0	2	2	4	2	6	2	0	2	2	4	0	1	0	9		
63001000	BEGÜNSTIGUNG	G	30	0	0	0	0	0	0	5	4	9	4	13	2	2	4	3	6	0	3	1	17		
63002000	STRAFVEREITELUNG	M	405	0	0	0	0	2	2	24	29	53	108	163	38	23	61	48	55	42	29	7	242		
63002000	STRAFVEREITELUNG	W	193	0	0	0	0	2	2	13	26	39	35	76	21	11	32	21	32	21	9	2	117		
63002000	STRAFVEREITELUNG	G	598	0	0	0	0	4	4	37	55	92	143	239	59	34	93	69	87	63	38	9	359		
6310**	- Hehlerei von Kfz.	M	92	0	0	0	0	1	1	9	10	19	9	29	2	2	4	10	22	22	3	2	63		
6310**	- Hehlerei von Kfz.	W	3	0	0	0	0	0	0	0	0	0	0	1	0	1	1	1	0	0	0	0	2		
6310**	- Hehlerei von Kfz.	G	95	0	0	0	0	1	1	9	10	19	10	30	2	3	5	11	22	22	3	2	65		
6310##	- Hehlerei von Kfz.	M	62	0	0	0	0	1	1	9	10	19	7	27	1	1	2	3	13	13	2	2	35		
6310##	- Hehlerei von Kfz.	W	2	0	0	0	0	0	0	0	0	0	1	1	0	1	1	0	0	0	0	0	1		
6310##	- Hehlerei von Kfz.	G	64	0	0	0	0	1	1	9	10	19	8	28	1	2	3	3	13	13	2	2	36		
63107900	HEHLEREI KFZ GEM. § 259 STGIM	M	62	0	0	0	0	1	1	9	10	19	7	27	1	1	2	3	13	13	2	2	35		
63107900	HEHLEREI KFZ GEM. § 259 STGIW	W	2	0	0	0	0	0	0	0	0	0	1	1	0	1	1	0	0	0	0	0	1		
63107900	HEHLEREI KFZ GEM. § 259 STGIG	G	64	0	0	0	0	1	1	9	10	19	8	28	1	2	3	3	13	13	2	2	36		
6311**	-Gewerbsm. Hehl. von Kfz.	M	12	0	0	0	0	0	0	0	0	0	0	0	0	1	1	1	5	4	1	0	12		
6311**	-Gewerbsm. Hehl. von Kfz.	W	1	0	0	0	0	0	0	0	0	0	0	0	0	0	0	1	0	0	0	0	1		
6311**	-Gewerbsm. Hehl. von Kfz.	G	13	0	0	0	0	0	0	0	0	0	0	0	0	1	1	2	5	4	1	0	13		
63110000	- GEWERBSMÄßIG GEM. §260 SM	M	12	0	0	0	0	0	0	0	0	0	0	0	0	1	1	1	5	4	1	0	12		
63110000	- GEWERBSMÄßIG GEM. §260 SW	W	1	0	0	0	0	0	0	0	0	0	0	0	0	0	0	1	0	0	0	0	1		
63110000	- GEWERBSMÄßIG GEM. §260 SG	G	13	0	0	0	0	0	0	0	0	0	0	0	0	1	1	2	5	4	1	0	13		
6312**	-Bandenhehlerei von Kfz.	M	5	0	0	0	0	0	0	0	0	0	2	2	0	0	0	0	0	3	0	0	3		
6312**	-Bandenhehlerei von Kfz.	G	5	0	0	0	0	0	0	0	0	0	2	2	0	0	0	0	0	3	0	0	3		
63120000	- BANDENMÄßIG GEM. § 260 STM	M	5	0	0	0	0	0	0	0	0	0	2	2	0	0	0	0	0	3	0	0	3		
63120000	- BANDENMÄßIG GEM. § 260 STG	G	5	0	0	0	0	0	0	0	0	0	2	2	0	0	0	0	0	3	0	0	3		
6313**	-Gewerbsm.Bandenhehl. vKfz	M	17	0	0	0	0	0	0	0	0	0	0	0	1	0	1	6	7	3	0	0	17		
6313**	-Gewerbsm.Bandenhehl. vKfz	G	17	0	0	0	0	0	0	0	0	0	0	0	1	0	1	6	7	3	0	0	17		
63130000	- GEW./BANDE GEM. § 260A ST(M	M	17	0	0	0	0	0	0	0	0	0	0	0	1	0	1	6	7	3	0	0	17		
63130000	- GEW./BANDE GEM. § 260A ST(G	G	17	0	0	0	0	0	0	0	0	0	0	0	1	0	1	6	7	3	0	0	17		
6320**	- Sonstige Hehlerei	M	1268	0	0	0	6	50	56	134	158	292	174	522	79	68	147	132	219	159	66	23	746		
6320**	- Sonstige Hehlerei	W	226	0	1	0	1	15	17	39	26	65	29	111	15	10	25	26	29	27	3	5	115		
6320**	- Sonstige Hehlerei	G	1494	0	1	0	7	65	73	173	184	357	203	633	94	78	172	158	248	186	69	28	861		
6320##	- Sonstige Hehlerei	M	1151	0	0	0	6	50	56	134	158	292	168	516	74	56	130	115	185	135	51	19	635		
6320##	- Sonstige Hehlerei	W	205	0	1	0	1	15	17	39	26	65	28	110	12	10	22	17	25	26	2	3	95		

Schlüsselzahl der Tat	Straftaten	SEXS	Tatverdächtige gesamt	Kinder							Jugendliche			Heranwachsende 18 bis unter 21	gesamt Spalten 10,13,14	Erwachsene ab 21 Jahre									
				6	8	10	12	14	gesamt Spalten 5-9	14 bis unter 16	16 bis unter 18	gesamt Spalten 11+12	21 bis unter 23			23 bis unter 25	gesamt Spalten 16,17	25 bis unter 30	30 bis unter 40	40 bis unter 50	50 bis unter 60	60 und älter	gesamt Spalten 18-23		
				5	6	7	8	9	10	11	12	13	14			15	16	17	18	19	20	21	22	23	24
6320##	- Sonstige Hehlerei	G	1356	0	1	0	7	65	73	173	184	357	196	626	86	66	152	132	210	161	53	22	730		
63207900	HEHLEREI GEM. § 259 STGB	M	1151	0	0	0	6	50	56	134	158	292	168	516	74	56	130	115	185	135	51	19	635		
63207900	HEHLEREI GEM. § 259 STGB	W	205	0	1	0	1	15	17	39	26	65	28	110	12	10	22	17	25	26	2	3	95		
63207900	HEHLEREI GEM. § 259 STGB	G	1356	0	1	0	7	65	73	173	184	357	196	626	86	66	152	132	210	161	53	22	730		
6321**	-gewerbsmäßige Hehlerei	M	95	0	0	0	0	0	0	0	0	0	2	2	5	10	15	13	28	20	13	4	93		
6321**	-gewerbsmäßige Hehlerei	W	17	0	0	0	0	0	0	0	0	0	1	1	3	0	3	5	4	1	1	2	16		
6321**	-gewerbsmäßige Hehlerei	G	112	0	0	0	0	0	0	0	0	0	3	3	8	10	18	18	32	21	14	6	109		
63210000	- GEWERBSMÄßIG GEM. §260 SM	M	95	0	0	0	0	0	0	0	0	0	2	2	5	10	15	13	28	20	13	4	93		
63210000	- GEWERBSMÄßIG GEM. §260 SW	W	17	0	0	0	0	0	0	0	0	0	1	1	3	0	3	5	4	1	1	2	16		
63210000	- GEWERBSMÄßIG GEM. §260 SG	G	112	0	0	0	0	0	0	0	0	0	3	3	8	10	18	18	32	21	14	6	109		
6322**	-Bandenhehlerei	M	8	0	0	0	0	0	0	0	0	0	2	2	0	1	1	1	3	1	0	0	6		
6322**	-Bandenhehlerei	W	1	0	0	0	0	0	0	0	0	0	0	0	0	0	0	0	1	0	0	0	1		
6322**	-Bandenhehlerei	G	9	0	0	0	0	0	0	0	0	0	2	2	0	1	1	2	3	1	0	0	7		
63220000	- BANDENMÄßIG GEM. § 260 ST M	M	8	0	0	0	0	0	0	0	0	0	2	2	0	1	1	1	3	1	0	0	6		
63220000	- BANDENMÄßIG GEM. § 260 ST W	W	1	0	0	0	0	0	0	0	0	0	0	0	0	0	0	1	0	0	0	0	1		
63220000	- BANDENMÄßIG GEM. § 260 ST G	G	9	0	0	0	0	0	0	0	0	0	2	2	0	1	1	2	3	1	0	0	7		
6323**	-gewerbsm. Bandenhehl.	M	19	0	0	0	0	0	0	0	0	0	2	2	0	1	1	3	8	3	2	0	17		
6323**	-gewerbsm. Bandenhehl.	W	3	0	0	0	0	0	0	0	0	0	0	0	0	0	0	3	0	0	0	0	3		
6323**	-gewerbsm. Bandenhehl.	G	22	0	0	0	0	0	0	0	0	0	2	2	0	1	1	6	8	3	2	0	20		
63230000	- GEW./BANDE GEM. § 260A ST M	M	19	0	0	0	0	0	0	0	0	0	2	2	0	1	1	3	8	3	2	0	17		
63230000	- GEW./BANDE GEM. § 260A ST W	W	3	0	0	0	0	0	0	0	0	0	0	0	0	0	0	3	0	0	0	0	3		
63230000	- GEW./BANDE GEM. § 260A ST G	G	22	0	0	0	0	0	0	0	0	0	2	2	0	1	1	6	8	3	2	0	20		
6330**	-Geldwäsche (§ 261 StGB)	M	478	0	0	0	0	0	0	13	9	22	27	49	30	33	63	64	99	93	66	44	429		
6330**	-Geldwäsche (§ 261 StGB)	W	168	0	0	0	0	0	0	0	2	2	14	16	11	13	24	22	32	45	18	11	152		
6330**	-Geldwäsche (§ 261 StGB)	G	646	0	0	0	0	0	0	13	11	24	41	65	41	46	87	86	131	138	84	55	581		
63300000	GELDWÄSCHE/VERSCHL.UNR.M	M	478	0	0	0	0	0	0	13	9	22	27	49	30	33	63	64	99	93	66	44	429		
63300000	GELDWÄSCHE/VERSCHL.UNR.W	W	168	0	0	0	0	0	0	0	2	2	14	16	11	13	24	22	32	45	18	11	152		
63300000	GELDWÄSCHE/VERSCHL.UNR.G	G	646	0	0	0	0	0	0	13	11	24	41	65	41	46	87	86	131	138	84	55	581		
6400**	- Brandstiftung	M	889	7	5	13	42	69	136	67	51	118	61	315	39	31	70	52	95	148	108	101	574		
6400**	- Brandstiftung	W	310	4	0	1	3	11	19	9	14	23	12	54	8	8	16	22	52	50	52	64	256		
6400**	- Brandstiftung	G	1199	11	5	14	45	80	155	76	65	141	73	369	47	39	86	74	147	198	160	165	830		
6400##	- Brandstiftung	M	585	6	2	10	20	37	75	32	26	58	23	156	13	13	26	32	69	122	89	91	429		
6400##	- Brandstiftung	W	266	3	0	0	3	7	13	5	12	17	9	39	8	5	13	20	47	42	44	61	227		
6400##	- Brandstiftung	G	851	9	2	10	23	44	88	37	38	75	32	195	21	18	39	52	116	164	133	152	656		
64001000	FAHRLÄSSIGE BRANDSTIFTUN(M	M	539	6	2	10	19	29	66	25	24	49	23	138	13	13	26	30	66	117	83	79	401		
64001000	FAHRLÄSSIGE BRANDSTIFTUN(W	W	263	3	0	0	3	6	12	5	12	17	9	38	8	4	12	20	47	42	43	61	225		
64001000	FAHRLÄSSIGE BRANDSTIFTUN(G	G	802	9	2	10	22	35	78	30	36	66	32	176	21	17	38	50	113	159	126	140	626		
64002000	HERBEIFÜHREN EINER BRAND(M	M	46	0	0	0	1	8	9	7	2	9	0	18	0	0	0	2	3	5	6	12	28		

Schlüsselzahl der Tat	Straftaten	SEXS	Tatverdaech-tige gesamt	Kinder							Jugendliche			Heranwachsende gesamt 18 bis 21	Erwachsene ab 21 Jahre									
				6	8	10	12	14	gesamt Spalten 5 - 9	14 bis 16	16 bis 18	gesamt Spalten 11 + 12	21 bis 23		23 bis 25	gesamt Spalten 16,17	25 bis 30	30 bis 40	40 bis 50	50 bis 60	60 und älter	gesamt Spalten 18 - 23		
				5	6	7	8	9	10	11	12	13	14		15	16	17	18	19	20	21	22	23	24
64002000	HERBEIFÜHREN EINER BRANDC	W	3	0	0	0	0	1	1	0	0	0	0	1	0	1	1	0	0	0	1	0	2	
64002000	HERBEIFÜHREN EINER BRANDC	G	49	0	0	0	1	9	10	7	2	9	0	19	0	1	1	2	3	5	7	12	30	
6410**	- (vorsätzl.) Brandstiftung	M	304	1	3	3	22	32	61	35	25	60	38	159	26	18	44	20	26	26	19	10	145	
6410**	- (vorsätzl.) Brandstiftung	W	44	1	0	1	0	4	6	4	2	6	3	15	0	3	3	2	5	8	8	3	29	
6410**	- (vorsätzl.) Brandstiftung	G	348	2	3	4	22	36	67	39	27	66	41	174	26	21	47	22	31	34	27	13	174	
64101000	BRANDSTIFTUNG	M	123	0	1	3	18	12	34	21	8	29	15	78	13	8	21	6	2	8	5	3	45	
64101000	BRANDSTIFTUNG	W	12	0	0	0	0	3	3	1	1	2	1	6	0	1	1	0	1	2	1	1	6	
64101000	BRANDSTIFTUNG	G	135	0	1	3	18	15	37	22	9	31	16	84	13	9	22	6	3	10	6	4	51	
64101001	BRANDSTIFTUNG AN KFZ	M	63	0	0	0	2	3	5	6	16	22	9	36	7	3	10	5	3	4	3	2	27	
64101001	BRANDSTIFTUNG AN KFZ	W	4	0	0	0	0	0	0	0	0	0	0	0	0	0	0	1	2	1	0	0	4	
64101001	BRANDSTIFTUNG AN KFZ	G	67	0	0	0	2	3	5	6	16	22	9	36	7	3	10	6	5	5	3	2	31	
64102000	SCHWERE BRANDSTIFTUNG	M	110	1	2	0	2	12	17	10	1	11	15	43	6	8	14	9	16	13	11	4	67	
64102000	SCHWERE BRANDSTIFTUNG	W	29	1	0	1	0	1	3	3	2	5	2	10	0	2	2	1	2	4	8	2	19	
64102000	SCHWERE BRANDSTIFTUNG	G	139	2	2	1	2	13	20	13	3	16	17	53	6	10	16	10	18	17	19	6	86	
64103000	BES. SCHWERE BRANDSTIFTUN	M	14	0	0	0	0	2	2	0	0	0	1	3	1	1	2	0	6	2	0	1	11	
64103000	BES. SCHWERE BRANDSTIFTUN	W	1	0	0	0	0	0	0	0	0	0	0	0	0	0	0	0	0	1	0	0	1	
64103000	BES. SCHWERE BRANDSTIFTUN	G	15	0	0	0	0	2	2	0	0	0	1	3	1	1	2	0	6	3	0	1	12	
64105000	VORSÄTZL. HERBEIF. BRANDGEM	M	6	0	0	0	0	3	3	1	0	1	2	6	0	0	0	0	0	0	0	0	0	
64105000	VORSÄTZL. HERBEIF. BRANDGEM	G	6	0	0	0	0	3	3	1	0	1	2	6	0	0	0	0	0	0	0	0	0	
6500**	- Wettbew-/Korruptions-/Amtsd	M	199	0	0	0	0	0	0	0	0	0	1	1	4	5	9	22	33	66	47	21	198	
6500**	- Wettbew-/Korruptions-/Amtsd	W	35	0	0	0	0	0	0	1	1	2	1	3	1	1	2	6	3	4	13	4	32	
6500**	- Wettbew-/Korruptions-/Amtsd	G	234	0	0	0	0	0	0	1	1	2	2	4	5	6	11	28	36	70	60	25	230	
6510**	- Vorteilsan./Bestechlichk.	M	23	0	0	0	0	0	0	0	0	0	0	0	0	0	0	0	1	7	15	0	23	
6510**	- Vorteilsan./Bestechlichk.	W	1	0	0	0	0	0	0	0	0	0	0	0	0	0	0	0	0	0	1	0	1	
6510**	- Vorteilsan./Bestechlichk.	G	24	0	0	0	0	0	0	0	0	0	0	0	0	0	0	0	1	7	16	0	24	
6511**	-Vorteilsannahme	M	15	0	0	0	0	0	0	0	0	0	0	0	0	0	0	0	0	4	11	0	15	
6511**	-Vorteilsannahme	G	15	0	0	0	0	0	0	0	0	0	0	0	0	0	0	0	0	4	11	0	15	
65110000	VORTEILSANNAHME	M	15	0	0	0	0	0	0	0	0	0	0	0	0	0	0	0	0	4	11	0	15	
65110000	VORTEILSANNAHME	G	15	0	0	0	0	0	0	0	0	0	0	0	0	0	0	0	0	4	11	0	15	
6512**	-Bestechlichkeit	M	8	0	0	0	0	0	0	0	0	0	0	0	0	0	0	0	1	3	4	0	8	
6512**	-Bestechlichkeit	W	1	0	0	0	0	0	0	0	0	0	0	0	0	0	0	0	0	0	1	0	1	
6512**	-Bestechlichkeit	G	9	0	0	0	0	0	0	0	0	0	0	0	0	0	0	0	1	3	5	0	9	
65120000	BESTECHLICHKEIT	M	8	0	0	0	0	0	0	0	0	0	0	0	0	0	0	0	1	3	4	0	8	
65120000	BESTECHLICHKEIT	W	1	0	0	0	0	0	0	0	0	0	0	0	0	0	0	0	0	0	1	0	1	
65120000	BESTECHLICHKEIT	G	9	0	0	0	0	0	0	0	0	0	0	0	0	0	0	0	1	3	5	0	9	
6520**	- Vorteilgewähr./Bestechung	M	34	0	0	0	0	0	0	0	0	0	0	0	3	0	3	2	6	13	5	5	34	
6520**	- Vorteilgewähr./Bestechung	W	4	0	0	0	0	0	0	0	0	0	0	0	0	0	0	0	0	0	2	2	4	
6520**	- Vorteilgewähr./Bestechung	G	38	0	0	0	0	0	0	0	0	0	0	0	3	0	3	2	6	13	7	7	38	

Schlüsselzahl der Tat	Straftaten	SEXS	Tatverdächtige gesamt	Kinder							Jugendliche			Heranwachsende 18 bis unter 21	gesamt Spalten 10,13,14	Erwachsene ab 21 Jahre									
				6 bis 8		8 bis 10		10 bis 12		gesamt Spalten 5 - 9	14 bis 16		gesamt Spalten 11 + 12			21 bis 23		gesamt Spalten 16,17	25 bis 30		30 bis 40		60 und älter	gesamt Spalten 18 - 23	
				6	8	10	12	14	16		18	21				23	25		30	40	50	60			
1	2	3	4	5	6	7	8	9	10	11	12	13	14	15	16	17	18	19	20	21	22	23	24		
6521**	-Vorteilsgewährung	M	8	0	0	0	0	0	0	0	0	0	0	0	0	0	0	0	1	4	2	1	8		
6521**	-Vorteilsgewährung	G	8	0	0	0	0	0	0	0	0	0	0	0	0	0	0	0	1	4	2	1	8		
65210000	VORTEILSGEWÄHRUNG	M	8	0	0	0	0	0	0	0	0	0	0	0	0	0	0	0	1	4	2	1	8		
65210000	VORTEILSGEWÄHRUNG	G	8	0	0	0	0	0	0	0	0	0	0	0	0	0	0	0	1	4	2	1	8		
6522**	-Bestechung	M	25	0	0	0	0	0	0	0	0	0	0	0	3	0	3	2	5	8	3	4	25		
6522**	-Bestechung	W	4	0	0	0	0	0	0	0	0	0	0	0	0	0	0	0	0	0	2	2	4		
6522**	-Bestechung	G	29	0	0	0	0	0	0	0	0	0	0	0	3	0	3	2	5	8	5	6	29		
65220000	BESTECHUNG	M	25	0	0	0	0	0	0	0	0	0	0	0	3	0	3	2	5	8	3	4	25		
65220000	BESTECHUNG	W	4	0	0	0	0	0	0	0	0	0	0	0	0	0	0	0	0	0	2	2	4		
65220000	BESTECHUNG	G	29	0	0	0	0	0	0	0	0	0	0	0	3	0	3	2	5	8	5	6	29		
6523**	-Bestechung gewerb./Bande	M	1	0	0	0	0	0	0	0	0	0	0	0	0	0	0	0	0	0	1	0	0	1	
6523**	-Bestechung gewerb./Bande	G	1	0	0	0	0	0	0	0	0	0	0	0	0	0	0	0	0	0	1	0	0	1	
65230000	- GEW/BANDE § 335(2)NR.3 STCG	M	1	0	0	0	0	0	0	0	0	0	0	0	0	0	0	0	0	0	1	0	0	1	
65230000	- GEW/BANDE § 335(2)NR.3 STCG	G	1	0	0	0	0	0	0	0	0	0	0	0	0	0	0	0	0	0	1	0	0	1	
6550**	- Sonstige Straftaten im Amt	M	69	0	0	0	0	0	0	0	0	0	1	1	1	2	3	8	17	21	14	5	68		
6550**	- Sonstige Straftaten im Amt	W	12	0	0	0	0	0	0	0	0	1	1	2	0	0	0	1	1	0	8	0	10		
6550**	- Sonstige Straftaten im Amt	G	81	0	0	0	0	0	0	0	0	1	1	2	3	1	2	3	9	18	21	22	5	78	
6550##	- Sonstige Straftaten im Amt	M	24	0	0	0	0	0	0	0	0	0	0	0	0	0	0	4	3	9	6	2	24		
6550##	- Sonstige Straftaten im Amt	W	4	0	0	0	0	0	0	0	0	0	0	0	0	0	0	1	1	0	2	0	4		
6550##	- Sonstige Straftaten im Amt	G	28	0	0	0	0	0	0	0	0	0	0	0	0	0	0	5	4	9	8	2	28		
65500100	STRAFVEREITELUNG IM AMT	M	12	0	0	0	0	0	0	0	0	0	0	0	0	0	0	2	3	4	2	1	12		
65500100	STRAFVEREITELUNG IM AMT	W	1	0	0	0	0	0	0	0	0	0	0	0	0	0	0	0	1	0	0	0	1		
65500100	STRAFVEREITELUNG IM AMT	G	13	0	0	0	0	0	0	0	0	0	0	0	0	0	0	2	4	4	2	1	13		
65500400	VERFOLGUNG UNSCHULDIGER	M	2	0	0	0	0	0	0	0	0	0	0	0	0	0	0	0	0	1	1	0	2		
65500400	VERFOLGUNG UNSCHULDIGER	G	2	0	0	0	0	0	0	0	0	0	0	0	0	0	0	0	0	0	1	1	0	2	
65500600	FALSCHBEURKUNDUNG IM AMT	M	5	0	0	0	0	0	0	0	0	0	0	0	0	0	0	1	0	2	2	0	5		
65500600	FALSCHBEURKUNDUNG IM AMT	W	2	0	0	0	0	0	0	0	0	0	0	0	0	0	0	1	0	0	1	0	2		
65500600	FALSCHBEURKUNDUNG IM AMT	G	7	0	0	0	0	0	0	0	0	0	0	0	0	0	0	2	0	2	3	0	7		
65500700	GEBÜHRENÜBERHEBUNG	M	3	0	0	0	0	0	0	0	0	0	0	0	0	0	0	0	0	0	1	1	1	3	
65500700	GEBÜHRENÜBERHEBUNG	W	1	0	0	0	0	0	0	0	0	0	0	0	0	0	0	0	0	0	1	0	1		
65500700	GEBÜHRENÜBERHEBUNG	G	4	0	0	0	0	0	0	0	0	0	0	0	0	0	0	0	0	1	2	1	4		
65501000	VERBOTENE MITT. GERICHTSVIM	M	1	0	0	0	0	0	0	0	0	0	0	0	0	0	0	1	0	0	0	0	1		
65501000	VERBOTENE MITT. GERICHTSVIG	M	1	0	0	0	0	0	0	0	0	0	0	0	0	0	0	1	0	0	0	0	1		
65501100	VERLETZUNG STEUERGEHEIM	M	1	0	0	0	0	0	0	0	0	0	0	0	0	0	0	0	0	1	0	0	1		
65501100	VERLETZUNG STEUERGEHEIM	G	1	0	0	0	0	0	0	0	0	0	0	0	0	0	0	0	0	1	0	0	1		
6551**	-Körperverletzung im Amt	M	38	0	0	0	0	0	0	0	0	0	0	0	1	2	3	4	14	11	4	2	38		
6551**	-Körperverletzung im Amt	W	7	0	0	0	0	0	0	0	0	1	1	0	1	0	0	0	0	0	6	0	6		
6551**	-Körperverletzung im Amt	G	45	0	0	0	0	0	0	0	0	1	1	0	1	1	2	3	4	14	11	10	44		

Schlüssel- zahl der Tat	Straftaten	S E X U S	Tatver- daech- tliche gesamt	Kinder							Jugendliche			Heran- wach- sende 18 bis unter 21 10,13,14	gesamt Spalten 21 bis unter 23 25	Erwachsene ab 21 Jahre								
				6	8	10	12	14	gesamt Spalten 5 - 9	14	16	gesamt Spalten 11 + 12	25			30	40	50	60 und älter	gesamt Spalten 18 - 23				
				6	8	10	12	14	5 - 9	16	18	11 + 12	23			25	16,17	30	40	50	60	23		
1	2	3	4	5	6	7	8	9	10	11	12	13	14	15	16	17	18	19	20	21	22	23	24	
65510000	KÖRPERVERLETZUNG IM AMT	M	37	0	0	0	0	0	0	0	0	0	0	0	1	2	3	4	14	11	4	1	37	
65510000	KÖRPERVERLETZUNG IM AMT	W	6	0	0	0	0	0	0	0	0	1	1	0	1	0	0	0	0	0	5	0	5	5
65510000	KÖRPERVERLETZUNG IM AMT	G	43	0	0	0	0	0	0	0	0	1	1	0	1	2	3	4	14	11	9	1	42	
65510001	FAHRLÄSSIGE KV IM AMT	M	1	0	0	0	0	0	0	0	0	0	0	0	0	0	0	0	0	0	0	1	1	
65510001	FAHRLÄSSIGE KV IM AMT	W	1	0	0	0	0	0	0	0	0	0	0	0	0	0	0	0	0	0	1	0	1	
65510001	FAHRLÄSSIGE KV IM AMT	G	2	0	0	0	0	0	0	0	0	0	0	0	0	0	0	0	0	0	1	1	2	
6552**	-Verl. d. Dienstgeheimn.	M	7	0	0	0	0	0	0	0	0	0	0	1	1	0	0	0	0	1	4	1	6	
6552**	-Verl. d. Dienstgeheimn.	W	1	0	0	0	0	0	0	0	0	0	0	1	1	0	0	0	0	0	0	0	0	
6552**	-Verl. d. Dienstgeheimn.	G	8	0	0	0	0	0	0	0	0	0	0	2	2	0	0	0	0	1	4	1	6	
65520000	VERLETZ. DIENSTGEHEIMN.	M	7	0	0	0	0	0	0	0	0	0	0	1	1	0	0	0	0	1	4	1	6	
65520000	VERLETZ. DIENSTGEHEIMN.	W	1	0	0	0	0	0	0	0	0	0	0	1	1	0	0	0	0	0	0	0	0	
65520000	VERLETZ. DIENSTGEHEIMN.	G	8	0	0	0	0	0	0	0	0	0	0	2	2	0	0	0	0	1	4	1	6	
6560**	- wettb. Abspr. bei Aussch.	M	3	0	0	0	0	0	0	0	0	0	0	0	0	0	0	0	1	1	1	0	3	
6560**	- wettb. Abspr. bei Aussch.	G	3	0	0	0	0	0	0	0	0	0	0	0	0	0	0	0	1	1	1	0	3	
65600000	WETTBEW.BESCHR. ABSPR. AUM	M	3	0	0	0	0	0	0	0	0	0	0	0	0	0	0	0	1	1	1	0	3	
65600000	WETTBEW.BESCHR. ABSPR. AUG	M	3	0	0	0	0	0	0	0	0	0	0	0	0	0	0	0	1	1	1	0	3	
6570**	- Bestechl./Bestech.ges.Ver	M	70	0	0	0	0	0	0	0	0	0	0	0	0	3	3	12	8	24	12	11	70	
6570**	- Bestechl./Bestech.ges.Ver	W	18	0	0	0	0	0	0	0	1	0	1	0	1	1	2	5	2	4	2	2	17	
6570**	- Bestechl./Bestech.ges.Ver	G	88	0	0	0	0	0	0	0	1	0	1	0	1	4	5	17	10	28	14	13	87	
6571**	-Bestechl./Bestech §299	M	62	0	0	0	0	0	0	0	0	0	0	0	0	3	3	12	8	21	9	9	62	
6571**	-Bestechl./Bestech §299	W	16	0	0	0	0	0	0	0	1	0	1	0	1	0	1	5	2	4	1	2	15	
6571**	-Bestechl./Bestech §299	G	78	0	0	0	0	0	0	0	1	0	1	0	1	4	4	17	10	25	10	11	77	
65711000	BESTECHLK./BESTECHUNG	M	61	0	0	0	0	0	0	0	0	0	0	0	0	3	3	12	8	20	9	9	61	
65711000	BESTECHLK./BESTECHUNG	W	16	0	0	0	0	0	0	0	1	0	1	0	1	0	1	5	2	4	1	2	15	
65711000	BESTECHLK./BESTECHUNG	G	77	0	0	0	0	0	0	0	1	0	1	0	1	4	4	17	10	24	10	11	76	
65712000	- GEM. § 299 (3) STGB	M	1	0	0	0	0	0	0	0	0	0	0	0	0	0	0	0	0	1	0	0	1	
65712000	- GEM. § 299 (3) STGB	G	1	0	0	0	0	0	0	0	0	0	0	0	0	0	0	0	0	1	0	0	1	
6572**	-gewerbsmäßig oder Bande	M	8	0	0	0	0	0	0	0	0	0	0	0	0	0	0	0	0	3	3	2	8	
6572**	-gewerbsmäßig oder Bande	W	2	0	0	0	0	0	0	0	0	0	0	0	1	0	1	0	0	1	0	2	2	
6572**	-gewerbsmäßig oder Bande	G	10	0	0	0	0	0	0	0	0	0	0	0	1	0	1	0	0	3	4	2	10	
65720000	- GEW/BANDE §300 S.2NR.2 ST	M	8	0	0	0	0	0	0	0	0	0	0	0	0	0	0	0	0	3	3	2	8	
65720000	- GEW/BANDE §300 S.2NR.2 ST	W	2	0	0	0	0	0	0	0	0	0	0	0	1	0	1	0	0	1	0	2	2	
65720000	- GEW/BANDE §300 S.2NR.2 ST	G	10	0	0	0	0	0	0	0	0	0	0	0	1	0	1	0	0	3	4	2	10	
6600**	- Strafbarer Eigennutz	M	448	0	0	0	0	3	3	8	15	23	17	43	16	17	33	61	112	115	49	35	405	
6600**	- Strafbarer Eigennutz	W	92	0	0	1	0	1	2	0	0	0	1	3	2	1	3	16	24	21	15	10	89	
6600**	- Strafbarer Eigennutz	G	540	0	0	1	0	4	5	8	15	23	18	46	18	18	36	77	136	136	64	45	494	
6600##	- Strafbarer Eigennutz	M	87	0	0	0	0	0	0	0	1	1	0	1	4	0	4	9	21	26	15	11	86	
6600##	- Strafbarer Eigennutz	W	53	0	0	0	0	1	1	0	0	0	0	1	2	1	3	7	9	13	13	7	52	

Schlüsselzahl der Tat	Straftaten	SEXS	Tatverdächtige gesamt	Kinder							Jugendliche			Heranwachsende 18 bis unter 21	gesamt Spalten 10,13,14	Erwachsene ab 21 Jahre									
				6 bis unter 12					gesamt Spalten 5-9	14 bis unter 16		gesamt Spalten 11+12	21 bis unter 23			gesamt Spalten 16,17	25 bis unter 30		40 bis unter 50		60 und älter	gesamt Spalten 18-23			
				6	8	10	12	14		14	16		21				23	25	30	40			50		
1	2	3	4	5	6	7	8	9	10	11	12	13	14	15	16	17	18	19	20	21	22	23	24		
6600##	- Strafbare Eigennutz	G	140	0	0	0	0	1	1	0	1	1	0	2	6	1	7	16	30	39	28	18	138		
66001000	VEREITELN ZWANGSVOLLSTRE	M	45	0	0	0	0	0	0	0	0	0	0	0	1	0	1	5	7	18	8	6	45		
66001000	VEREITELN ZWANGSVOLLSTREW	W	29	0	0	0	0	0	0	0	0	0	0	0	1	0	1	1	7	8	5	7	29		
66001000	VEREITELN ZWANGSVOLLSTREG	G	74	0	0	0	0	0	0	0	0	0	0	0	2	0	2	6	14	26	13	13	74		
66002000	PFANDKEHR	M	42	0	0	0	0	0	0	0	1	1	0	1	3	0	3	4	14	8	7	5	41		
66002000	PFANDKEHR	W	24	0	0	0	0	1	1	0	0	0	0	1	1	1	2	6	2	5	8	0	23		
66002000	PFANDKEHR	G	66	0	0	0	0	1	1	0	1	1	0	2	4	1	5	10	16	13	15	5	64		
6610**	- Glücksspiel	M	159	0	0	0	0	0	0	0	0	0	0	0	2	8	10	18	55	52	13	11	159		
6610**	- Glücksspiel	W	32	0	0	0	0	0	0	0	0	0	1	1	0	0	0	7	13	6	2	3	31		
6610**	- Glücksspiel	G	191	0	0	0	0	0	0	0	0	0	1	1	2	8	10	25	68	58	15	14	190		
66101000	UNERL. VERANSTALT. GLÜCKS:M	M	105	0	0	0	0	0	0	0	0	0	0	0	2	4	6	14	37	33	8	7	105		
66101000	UNERL. VERANSTALT. GLÜCKS:W	W	30	0	0	0	0	0	0	0	0	0	1	1	0	0	0	6	12	6	2	3	29		
66101000	UNERL. VERANSTALT. GLÜCKS:G	G	135	0	0	0	0	0	0	0	0	0	1	1	2	4	6	20	49	39	10	10	134		
66102000	BETEILIGUNG UNERL. GLÜCKS:M	M	48	0	0	0	0	0	0	0	0	0	0	0	0	4	4	4	17	15	5	3	48		
66102000	BETEILIGUNG UNERL. GLÜCKS:W	W	2	0	0	0	0	0	0	0	0	0	0	0	0	0	0	1	1	0	0	0	2		
66102000	BETEILIGUNG UNERL. GLÜCKS:G	G	50	0	0	0	0	0	0	0	0	0	0	0	4	4	4	5	18	15	5	3	50		
66103000	UNERL. LOTTERIE/AUSSPIELUN	M	8	0	0	0	0	0	0	0	0	0	0	0	0	0	0	0	2	5	0	1	8		
66103000	UNERL. LOTTERIE/AUSSPIELUNG	W	8	0	0	0	0	0	0	0	0	0	0	0	0	0	0	0	2	5	0	1	8		
6620**	- Wilderei	M	190	0	0	0	0	3	3	8	14	22	17	42	9	8	17	33	35	32	20	11	148		
6620**	- Wilderei	W	7	0	0	1	0	0	1	0	0	0	0	1	0	0	0	2	2	2	0	0	6		
6620**	- Wilderei	G	197	0	0	1	0	3	4	8	14	22	17	43	9	8	17	35	37	34	20	11	154		
6620##	- Fischwilderei	M	174	0	0	0	0	3	3	8	14	22	17	42	9	7	16	31	35	25	15	10	132		
6620##	- Fischwilderei	W	3	0	0	1	0	0	1	0	0	0	0	1	0	0	0	1	1	0	0	0	2		
6620##	- Fischwilderei	G	177	0	0	1	0	3	4	8	14	22	17	43	9	7	16	32	36	25	15	10	134		
66200100	FISCHWILDEREI	M	174	0	0	0	0	3	3	8	14	22	17	42	9	7	16	31	35	25	15	10	132		
66200100	FISCHWILDEREI	W	3	0	0	1	0	0	1	0	0	0	0	1	0	0	0	1	1	0	0	0	2		
66200100	FISCHWILDEREI	G	177	0	0	1	0	3	4	8	14	22	17	43	9	7	16	32	36	25	15	10	134		
6621**	-Jagdwilderei	M	16	0	0	0	0	0	0	0	0	0	0	0	0	1	1	2	0	7	5	1	16		
6621**	-Jagdwilderei	W	4	0	0	0	0	0	0	0	0	0	0	0	0	0	0	1	1	2	0	0	4		
6621**	-Jagdwilderei	G	20	0	0	0	0	0	0	0	0	0	0	0	0	1	1	3	1	9	5	1	20		
66210000	JAGDWILDEREI	M	16	0	0	0	0	0	0	0	0	0	0	0	0	1	1	2	0	7	5	1	16		
66210000	JAGDWILDEREI	W	4	0	0	0	0	0	0	0	0	0	0	0	0	0	0	1	1	2	0	0	4		
66210000	JAGDWILDEREI	G	20	0	0	0	0	0	0	0	0	0	0	0	0	1	1	3	1	9	5	1	20		
6630**	- Wucher	M	12	0	0	0	0	0	0	0	0	0	0	0	1	1	2	1	1	5	1	2	12		
6630**	- Wucher	G	12	0	0	0	0	0	0	0	0	0	0	0	1	1	2	1	1	5	1	2	12		
66300000	WUCHER	M	12	0	0	0	0	0	0	0	0	0	0	0	1	1	2	1	1	5	1	2	12		
66300000	WUCHER	G	12	0	0	0	0	0	0	0	0	0	0	0	1	1	2	1	1	5	1	2	12		
6700**	- Alle sonstigen ST gem. StGB	M	30576	19	110	242	466	1139	1976	2126	2400	4526	3291	9793	1700	1407	3107	2740	4460	4964	3050	2462	20783		

Schlüsselzahl der Tat	Straftaten	SEX	Tatverdächtige gesamt	Kinder							Jugendliche			Heranwachsende 18 bis unter 21	gesamt Spalten 10,13,14	Erwachsene ab 21 Jahre										
				6 bis unter 14					gesamt Spalten 5 - 9	14 bis unter 18		gesamt Spalten 11 + 12	21 bis unter 25			25 bis unter 30		30 bis unter 40		40 bis unter 50		50 und älter		gesamt Spalten 18 - 23		
				6	8	10	12	14		14	16		21			23	gesamt Spalten 16,17	25	30	40	50	60	älter			
1	2	3	4	5	6	7	8	9	10	11	12	13	14	15	16	17	18	19	20	21	22	23	24			
6700**	- Alle sonstigen ST gem. StGB	W	8576	14	23	38	73	317	465	555	407	962	642	2069	361	338	699	737	1535	1625	1031	880	6507			
6700**	- Alle sonstigen ST gem. StGB	G	39152	33	133	280	539	1456	2441	2681	2807	5488	3933	11862	2061	1745	3806	3477	5995	6589	4081	3342	27290			
6700##	- sonst. ST gem. StGB	M	4036	3	6	14	62	107	192	210	252	462	424	1078	218	181	399	353	652	725	494	335	2958			
6700##	- sonst. ST gem. StGB	W	1496	0	1	6	5	25	37	68	72	140	125	302	90	73	163	136	284	302	178	131	1194			
6700##	- sonst. ST gem. StGB	G	5532	3	7	20	67	132	229	278	324	602	549	1380	308	254	562	489	936	1027	672	466	4152			
67000100	FALSCH E UNEIDLICHE AUSSAG	M	623	0	0	0	0	0	0	12	46	58	120	178	60	45	105	65	101	90	59	25	445			
67000100	FALSCH E UNEIDLICHE AUSSAG	W	270	0	0	0	0	0	0	5	20	25	32	57	22	15	37	36	43	49	28	20	213			
67000100	FALSCH E UNEIDLICHE AUSSAG	G	893	0	0	0	0	0	0	17	66	83	152	235	82	60	142	101	144	139	87	45	658			
67000200	MEINEID	M	13	0	0	0	0	0	0	0	1	1	4	5	0	0	0	1	3	2	1	1	8			
67000200	MEINEID	W	11	0	0	0	0	0	0	0	0	0	3	3	1	0	1	2	1	3	0	1	8			
67000200	MEINEID	G	24	0	0	0	0	0	0	0	1	1	7	8	1	0	1	3	4	5	1	2	16			
67000300	FALSCH E VERS. AN EIDES STA	M	502	0	0	0	0	0	0	1	1	2	16	18	11	10	21	34	116	141	99	73	484			
67000300	FALSCH E VERS. AN EIDES STA	W	190	0	0	0	0	0	0	0	1	1	3	4	9	7	16	16	51	49	38	16	186			
67000300	FALSCH E VERS. AN EIDES STA	G	692	0	0	0	0	0	0	1	2	3	19	22	20	17	37	50	167	190	137	89	670			
67000500	VERLEITUNG ZUR FALSCHAUSS	M	13	0	0	0	0	0	0	0	0	0	2	2	1	0	1	2	1	3	4	0	11			
67000500	VERLEITUNG ZUR FALSCHAUSS	W	4	0	0	0	0	0	0	0	0	0	0	0	0	0	0	0	2	1	1	0	4			
67000500	VERLEITUNG ZUR FALSCHAUSS	G	17	0	0	0	0	0	0	0	0	0	2	2	1	0	1	2	3	4	5	0	15			
67000601	FRL. FALSCH EID/F.VERS.A.E.S.	M	4	0	0	0	0	0	0	0	0	0	0	0	1	0	1	0	2	0	1	0	4			
67000601	FRL. FALSCH EID/F.VERS.A.E.S.	W	2	0	0	0	0	0	0	0	0	0	0	0	0	0	0	0	2	0	0	0	2			
67000601	FRL. FALSCH EID/F.VERS.A.E.S.	G	6	0	0	0	0	0	0	0	0	0	0	0	1	0	1	0	4	0	1	0	6			
67000700	FALSCH E VERDÄCHTIGUNG	M	1071	0	0	1	11	19	31	43	60	103	86	220	50	52	102	97	181	211	150	110	851			
67000700	FALSCH E VERDÄCHTIGUNG	W	681	0	0	0	0	12	12	35	37	72	62	146	47	41	88	59	133	128	71	56	535			
67000700	FALSCH E VERDÄCHTIGUNG	G	1752	0	0	1	11	31	43	78	97	175	148	366	97	93	190	156	314	339	221	166	1386			
67000800	BESCH. BEK./REL.G./U.A.	M	1	0	0	0	0	0	0	0	0	0	0	0	0	0	0	0	0	0	0	1	1			
67000800	BESCH. BEK./REL.G./U.A.	G	1	0	0	0	0	0	0	0	0	0	0	0	0	0	0	0	0	0	0	1	1			
67000900	STÖRUNG DER RELIGIONSAUSIM	M	18	0	0	0	3	4	7	3	2	5	0	12	0	0	0	0	2	3	0	1	6			
67000900	STÖRUNG DER RELIGIONSAUSIW	W	5	0	0	0	2	1	3	0	0	0	0	3	0	0	0	1	0	0	0	1	2			
67000900	STÖRUNG DER RELIGIONSAUSIG	G	23	0	0	0	5	5	10	3	2	5	0	15	0	0	0	1	2	3	0	2	8			
67001100	STÖRUNG DER TOTENRUHE	M	22	0	0	2	6	0	8	3	4	7	0	15	0	0	0	0	3	2	2	2	7			
67001100	STÖRUNG DER TOTENRUHE	W	3	0	0	0	0	0	0	0	0	0	0	0	0	0	0	0	3	0	0	0	3			
67001100	STÖRUNG DER TOTENRUHE	G	25	0	0	2	6	0	8	3	4	7	0	15	0	0	0	0	6	2	2	2	10			
67001200	PERSONENSTANDSFÄLSCHUNCM	M	1	0	0	0	0	0	0	0	0	0	0	0	0	0	0	0	1	0	0	0	1			
67001200	PERSONENSTANDSFÄLSCHUNCW	W	1	0	0	0	0	0	0	0	0	0	0	0	1	0	1	0	0	0	0	0	1			
67001200	PERSONENSTANDSFÄLSCHUNCG	G	2	0	0	0	0	0	0	0	0	0	0	0	1	0	1	0	1	0	0	0	2			
67001300	DOPPELEHE	M	2	0	0	0	0	0	0	0	0	0	0	0	0	0	0	0	0	1	1	0	2			
67001300	DOPPELEHE	G	2	0	0	0	0	0	0	0	0	0	0	0	0	0	0	0	0	1	1	0	2			
67001400	BEISCHLAF ZWISCHEN VERWAIM	W	2	0	0	0	0	0	0	0	0	0	1	1	0	0	0	0	0	1	0	0	1			
67001400	BEISCHLAF ZWISCHEN VERWAIW	W	2	0	0	0	0	0	0	0	0	0	0	0	0	0	0	0	1	1	0	0	2			

Schlüsselzahl der Tat	Straftaten	SEX	Tatverdächtige gesamt	Kinder							Jugendliche			Heranwachsende 18 bis unter 21	gesamt Spalten 10,13,14	Erwachsene ab 21 Jahre									
				bis unter					gesamt Spalten 5 - 9	bis unter		gesamt Spalten 11 + 12	bis unter			gesamt Spalten 16,17	bis unter		bis unter		60 und älter	gesamt Spalten 18 - 23			
				6	8	10	12	14		14	16		18				21	23	25	30			40	50	60
1	2	3	4	5	6	7	8	9	10	11	12	13	14	15	16	17	18	19	20	21	22	23	24		
67001400	BEISCHLAF ZWISCHEN VERWAIG		4	0	0	0	0	0	0	0	0	0	0	1	1	0	0	0	0	1	2	0	0	3	
67001500	ÜBLE NACHREDE/VERLEUMDUN M		5	0	0	0	0	0	0	0	0	0	0	0	0	0	0	0	0	1	2	0	2	5	
67001500	ÜBLE NACHREDE/VERLEUMDUN W		1	0	0	0	0	0	0	0	0	0	0	0	0	0	0	0	0	0	1	0	0	1	
67001500	ÜBLE NACHREDE/VERLEUMDUN G		6	0	0	0	0	0	0	0	0	0	0	0	0	0	0	0	0	1	3	0	2	6	
67001600	VERLETZ. VERTRAULICHKEIT V M		47	0	0	0	0	2	2	4	1	5	2	9	2	2	4	2	17	8	3	4	38		
67001600	VERLETZ. VERTRAULICHKEIT V W		14	0	0	0	0	0	0	2	0	2	0	2	0	0	0	1	3	3	1	4	12		
67001600	VERLETZ. VERTRAULICHKEIT V G		61	0	0	0	0	2	2	6	1	7	2	11	2	2	4	3	20	11	4	8	50		
67001700	VERLETZUNG BRIEFGEHEIMNIS M		82	0	1	0	1	3	5	0	4	4	4	13	2	0	2	6	14	24	18	5	69		
67001700	VERLETZUNG BRIEFGEHEIMNIS W		70	0	0	0	0	0	0	0	0	0	2	2	0	1	1	4	11	24	11	17	68		
67001700	VERLETZUNG BRIEFGEHEIMNIS G		152	0	1	0	1	3	5	0	4	4	6	15	2	1	3	10	25	48	29	22	137		
67001800	VERLETZUNG PRIVATGEHEIMN M		19	0	0	0	0	0	0	0	0	0	0	0	0	0	0	0	2	1	12	4	19		
67001800	VERLETZUNG PRIVATGEHEIMN W		9	0	0	0	0	0	0	0	0	0	1	1	0	0	0	0	3	3	2	0	8		
67001800	VERLETZUNG PRIVATGEHEIMN G		28	0	0	0	0	0	0	0	0	0	1	1	0	0	0	0	5	4	14	4	27		
67002000	VERLETZ. POST-/FERNM.GEHEI M		52	0	0	0	1	1	2	1	3	4	7	13	6	4	10	4	14	10	0	1	39		
67002000	VERLETZ. POST-/FERNM.GEHEI W		18	0	0	0	0	0	0	0	0	0	0	0	1	0	1	2	8	6	1	0	18		
67002000	VERLETZ. POST-/FERNM.GEHEI G		70	0	0	0	1	1	2	1	3	4	7	13	7	4	11	6	22	16	1	1	57		
67002100	AUSSETZUNG M		8	0	0	0	0	0	0	0	0	0	1	1	1	0	1	0	3	3	0	0	7		
67002100	AUSSETZUNG W		5	0	0	0	0	0	0	0	0	0	1	1	0	0	0	1	1	2	0	0	4		
67002100	AUSSETZUNG G		13	0	0	0	0	0	0	0	0	0	2	2	1	0	1	1	4	5	0	0	11		
67002400	GEF.EINGR. BAHN/SCHIFF/LUFT M		220	1	1	4	15	18	39	34	32	66	17	122	8	3	11	14	16	26	14	17	98		
67002400	GEF.EINGR. BAHN/SCHIFF/LUFT W		26	0	0	0	0	0	0	3	3	6	2	8	2	1	3	4	1	2	2	6	18		
67002400	GEF.EINGR. BAHN/SCHIFF/LUFT G		246	1	1	4	15	18	39	37	35	72	19	130	10	4	14	18	17	28	16	23	116		
67002401	GEF.EINGR. BAHN/SCHIFF/LUFT M		2	0	0	0	0	0	0	1	0	1	0	1	0	0	0	0	0	0	0	1	1		
67002401	GEF.EINGR. BAHN/SCHIFF/LUFT G		2	0	0	0	0	0	0	1	0	1	0	1	0	0	0	0	0	0	0	1	1		
67002500	GEF. EINGR.STRAßENVERKEH M		916	2	4	7	24	49	86	65	66	131	122	339	56	37	93	89	118	120	93	64	577		
67002500	GEF. EINGR.STRAßENVERKEH W		105	0	1	6	3	7	17	6	4	10	12	39	6	4	10	3	19	19	12	3	66		
67002500	GEF. EINGR.STRAßENVERKEH G		1021	2	5	13	27	56	103	71	70	141	134	378	62	41	103	92	137	139	105	67	643		
67002501	GEF. EINGR.STRAßENVERKEH M		77	0	0	0	0	0	0	4	7	11	9	20	3	6	9	11	12	16	4	5	57		
67002501	GEF. EINGR.STRAßENVERKEH W		7	0	0	0	0	0	0	0	0	0	1	1	0	0	0	1	1	2	1	1	6		
67002501	GEF. EINGR.STRAßENVERKEH G		84	0	0	0	0	0	0	4	7	11	10	21	3	6	9	12	13	18	5	6	63		
67002600	STÖRUNG ÖFFENTLICHER BETI M		11	0	0	0	0	2	2	0	3	3	1	6	1	0	1	3	0	1	0	0	5		
67002600	STÖRUNG ÖFFENTLICHER BETI W		1	0	0	0	0	0	0	0	1	1	0	1	0	0	0	0	0	0	0	0	0		
67002600	STÖRUNG ÖFFENTLICHER BETI G		12	0	0	0	0	2	2	0	4	4	1	7	1	0	1	3	0	1	0	0	5		
67002700	STÖRUNG TELEKomm.ANLAGE M		16	0	0	0	0	0	0	0	0	0	3	3	1	1	2	2	1	7	0	1	13		
67002700	STÖRUNG TELEKomm.ANLAGE W		2	0	0	0	0	0	0	0	0	0	1	1	0	1	1	0	0	0	0	0	1		
67002700	STÖRUNG TELEKomm.ANLAGE G		18	0	0	0	0	0	0	0	0	0	4	4	1	2	3	2	1	7	0	1	14		
67002900	BAUGEFAHRDUNG M		20	0	0	0	0	0	0	0	0	0	0	0	0	0	0	3	6	6	4	1	20		
67002900	BAUGEFAHRDUNG G		20	0	0	0	0	0	0	0	0	0	0	0	0	0	0	3	6	6	4	1	20		

Schlüsselzahl der Tat	Straftaten	SEX	Tatverdächtige gesamt	Kinder							Jugendliche			Heranwachsende 18 bis unter 21	Erwachsene ab 21 Jahre										
				bis unter					gesamt Spalten	bis unter		gesamt Spalten	bis unter		gesamt Spalten	bis unter		bis unter		bis unter		gesamt Spalten			
				6	8	10	12	14	5-9	14	16	11+12	21		23	16,17	25	30	40	50	60 und älter	gesamt Spalten 18-23			
1	2	3	4	5	6	7	8	9	10	11	12	13	14	15	16	17	18	19	20	21	22	23	24		
67003000	VOLLRAUSCH	M	32	0	0	0	0	0	0	0	0	0	0	4	4	1	2	3	6	4	9	5	1	28	
67003000	VOLLRAUSCH	W	4	0	0	0	0	0	0	0	0	0	0	0	0	0	1	1	1	1	0	1	0	4	
67003000	VOLLRAUSCH	G	36	0	0	0	0	0	0	0	0	0	0	4	4	1	3	4	7	5	9	6	1	32	
67003200	UNTERLASSENE HILFELEISTUN	M	91	0	0	0	0	0	0	19	7	26	8	34	3	4	7	5	9	18	10	8	57		
67003200	UNTERLASSENE HILFELEISTUN	W	48	0	0	0	0	0	0	8	2	10	4	14	2	1	3	3	7	7	9	5	34		
67003200	UNTERLASSENE HILFELEISTUNG	G	139	0	0	0	0	0	0	27	9	36	12	48	5	5	10	8	16	25	19	13	91		
67003300	PARTEIVERRAT	M	16	0	0	0	0	0	0	0	0	0	0	0	0	0	0	0	5	6	4	1	16		
67003300	PARTEIVERRAT	W	1	0	0	0	0	0	0	0	0	0	0	0	0	0	0	0	0	0	1	0	1		
67003300	PARTEIVERRAT	G	17	0	0	0	0	0	0	0	0	0	0	0	0	0	0	0	5	6	5	1	17		
67003400	VERLETZ. HP.LEBEN D. BILDAUI	M	183	0	0	0	1	9	10	23	17	40	19	69	11	16	27	10	26	21	19	11	114		
67003400	VERLETZ. HP.LEBEN D. BILDAUI	W	35	0	0	0	0	5	5	9	4	13	1	19	1	1	2	3	1	5	3	2	16		
67003400	VERLETZ. HP.LEBEN D. BILDAUI	G	218	0	0	0	1	14	15	32	21	53	20	88	12	17	29	13	27	26	22	13	130		
6710**	- Verletz. Unterhaltspflicht	M	1077	0	0	0	0	0	0	0	0	0	7	7	9	12	21	83	342	472	126	26	1070		
6710**	- Verletz. Unterhaltspflicht	W	60	0	0	0	0	0	0	0	0	0	0	0	0	2	2	2	28	23	5	0	60		
6710**	- Verletz. Unterhaltspflicht	G	1137	0	0	0	0	0	0	0	0	0	7	7	9	14	23	85	370	495	131	26	1130		
67100000	VERLETZUNG UNTERHALTSPFLM	M	1077	0	0	0	0	0	0	0	0	0	7	7	9	12	21	83	342	472	126	26	1070		
67100000	VERLETZUNG UNTERHALTSPFLW	W	60	0	0	0	0	0	0	0	0	0	0	0	0	2	2	2	28	23	5	0	60		
67100000	VERLETZUNG UNTERHALTSPFLG	G	1137	0	0	0	0	0	0	0	0	0	7	7	9	14	23	85	370	495	131	26	1130		
6720**	- Verl.Fürsorge/Erziehungspf	M	23	0	0	0	0	0	0	0	0	0	0	0	1	0	1	5	7	6	3	1	23		
6720**	- Verl.Fürsorge/Erziehungspf	W	53	0	0	0	0	0	0	0	0	0	2	2	0	3	3	12	20	14	2	0	51		
6720**	- Verl.Fürsorge/Erziehungspf	G	76	0	0	0	0	0	0	0	0	0	2	2	1	3	4	17	27	20	5	1	74		
67200000	VERLETZ. FÜRS-/ERZIEHPFLICH	M	23	0	0	0	0	0	0	0	0	0	0	0	1	0	1	5	7	6	3	1	23		
67200000	VERLETZ. FÜRS-/ERZIEHPFLICH	W	53	0	0	0	0	0	0	0	0	0	2	2	0	3	3	12	20	14	2	0	51		
67200000	VERLETZ. FÜRS-/ERZIEHPFLICH	G	76	0	0	0	0	0	0	0	0	0	2	2	1	3	4	17	27	20	5	1	74		
6730**	- Beleidigung	M	13882	0	3	14	43	207	267	457	633	1090	1274	2631	748	644	1392	1357	2329	2730	1831	1612	11251		
6730**	- Beleidigung	W	5541	1	2	5	25	150	183	271	253	524	406	1113	219	206	425	495	1045	1112	719	632	4428		
6730**	- Beleidigung	G	19423	1	5	19	68	357	450	728	886	1614	1680	3744	967	850	1817	1852	3374	3842	2550	2244	15679		
6730##	- Beleidigung allg.	M	12257	0	3	11	27	165	206	378	530	908	1099	2213	655	565	1220	1184	2065	2439	1653	1483	10044		
6730##	- Beleidigung allg.	W	5062	1	2	4	22	119	148	222	217	439	352	939	188	185	373	457	963	1033	692	605	4123		
6730##	- Beleidigung allg.	G	17319	1	5	15	49	284	354	600	747	1347	1451	3152	843	750	1593	1641	3028	3472	2345	2088	14167		
67301000	BELEIDIGUNG	M	11305	0	3	10	27	162	202	362	511	873	1062	2137	628	536	1164	1119	1922	2190	1468	1305	9168		
67301000	BELEIDIGUNG	W	4320	1	2	3	21	111	138	209	208	417	317	872	168	166	334	393	824	847	573	477	3448		
67301000	BELEIDIGUNG	G	15625	1	5	13	48	273	340	571	719	1290	1379	3009	796	702	1498	1512	2746	3037	2041	1782	12616		
67301001	BELEIDIGUNG - POLITISCH	M	176	0	0	0	0	0	0	5	13	18	11	29	11	11	22	18	26	34	24	23	147		
67301001	BELEIDIGUNG - POLITISCH	W	32	0	0	0	0	0	0	1	0	1	3	4	3	0	3	2	5	6	6	6	28		
67301001	BELEIDIGUNG - POLITISCH	G	208	0	0	0	0	0	0	6	13	19	14	33	14	11	25	20	31	40	30	29	175		
67302000	ÜBLE NACHREDE	M	366	0	0	0	0	1	1	5	5	10	2	13	4	7	11	31	55	88	93	75	353		
67302000	ÜBLE NACHREDE	W	327	0	0	0	0	2	2	5	3	8	14	24	5	11	16	34	55	90	48	60	303		

Schlüsselzahl der Tat	Straftaten	SEX	Tatverdächtige gesamt	Kinder							Jugendliche			Heranwachsende 18 bis unter 21	gesamt Spalten 10,13,14	Erwachsene ab 21 Jahre																		
				6 bis 7		8 bis 9		10 bis 11		12 bis 14		14 bis 16				16 bis 18		18 bis 21		21 bis 23		23 bis 25		25 bis 30		30 bis 40		40 bis 50		50 bis 60		60 bis 65		gesamt Spalten 18 - 23
				6	7	8	9	10	11	12	13	14	16			18	11 + 12	21	23	23	25	16,17	25	30	40	50	60	60	älter					
1	2	3	4	5	6	7	8	9	10	11	12	13	14	15	16	17	18	19	20	21	22	23	24											
67302000	ÜBLE NACHREDE	G	693	0	0	0	0	3	3	10	8	18	16	37	9	18	27	65	110	178	141	135	656											
67303000	VERLEUMDUNG	M	515	0	0	1	0	2	3	6	3	9	31	43	13	11	24	28	77	148	94	101	472											
67303000	VERLEUMDUNG	W	455	0	0	1	1	6	8	9	6	15	20	43	15	10	25	30	95	110	76	76	412											
67303000	VERLEUMDUNG	G	970	0	0	2	1	8	11	15	9	24	51	86	28	21	49	58	172	258	170	177	884											
67304000	VERUNGL. ANDENKEN VERSTOM		3	0	0	0	0	0	0	0	0	0	0	0	0	0	0	1	0	0	0	2	3											
67304000	VERUNGL. ANDENKEN VERSTOG	G	3	0	0	0	0	0	0	0	0	0	0	0	0	0	0	1	0	0	0	2	3											
6731**	-Beleid. auf sex Grundl.	M	1837	0	0	3	16	45	64	83	114	197	200	461	114	94	208	198	297	331	199	143	1376											
6731**	-Beleid. auf sex Grundl.	W	524	0	0	1	4	32	37	55	39	94	58	189	35	22	57	42	90	89	29	28	335											
6731**	-Beleid. auf sex Grundl.	G	2361	0	0	4	20	77	101	138	153	291	258	650	149	116	265	240	387	420	228	171	1711											
67311000	BELEIDIGUNG - SEX. GRUNDLAW	M	1757	0	0	3	16	41	60	80	112	192	194	446	110	91	201	191	278	317	189	135	1311											
67311000	BELEIDIGUNG - SEX. GRUNDLAW	W	455	0	0	1	3	31	35	52	36	88	51	174	31	19	50	34	77	75	23	22	281											
67311000	BELEIDIGUNG - SEX. GRUNDLAW	G	2212	0	0	4	19	72	95	132	148	280	245	620	141	110	251	225	355	392	212	157	1592											
67312000	ÜBLE NACHREDE - SEX. GRUNDLAW	M	43	0	0	0	0	3	3	2	1	3	2	8	1	2	3	2	14	7	3	6	35											
67312000	ÜBLE NACHREDE - SEX. GRUNDLAW	W	27	0	0	0	0	0	0	0	1	1	3	4	3	3	6	2	7	3	3	2	23											
67312000	ÜBLE NACHREDE - SEX. GRUNDLAW	G	70	0	0	0	0	3	3	2	2	4	5	12	4	5	9	4	21	10	6	8	58											
67313000	VERLEUMDUNG - SEX. GRUNDLAW	M	41	0	0	0	0	1	1	1	2	3	5	9	3	1	4	5	6	7	8	2	32											
67313000	VERLEUMDUNG - SEX. GRUNDLAW	W	42	0	0	0	1	1	2	3	2	5	4	11	1	0	1	6	6	11	3	4	31											
67313000	VERLEUMDUNG - SEX. GRUNDLAW	G	83	0	0	0	1	2	3	4	4	8	9	20	4	1	5	11	12	18	11	6	63											
67314000	VERUNGL. VERSTORB. - SEX. GRUNDLAW	M	2	0	0	0	0	0	0	0	0	0	0	0	0	0	0	0	0	1	0	1	2											
67314000	VERUNGL. VERSTORB. - SEX. GRUNDLAW	G	2	0	0	0	0	0	0	0	0	0	0	0	0	0	0	0	0	1	0	1	2											
6740**	- Sachbeschädigung	M	12148	16	102	214	364	856	1552	1551	1693	3244	1753	6549	805	616	1421	1008	1155	1022	559	434	5599											
6740**	- Sachbeschädigung	W	1643	13	20	29	43	156	261	240	98	338	130	729	59	65	124	101	200	214	152	123	914											
6740**	- Sachbeschädigung	G	13791	29	122	243	407	1012	1813	1791	1791	3582	1883	7278	864	681	1545	1109	1355	1236	711	557	6513											
6740##	- Sachbeschädigung allg.	M	8150	3	54	157	300	673	1187	1172	1083	2255	1061	4503	500	377	877	678	774	673	365	280	3647											
6740##	- Sachbeschädigung allg.	W	1177	5	6	15	36	123	185	185	78	263	83	531	42	47	89	79	146	146	107	79	646											
6740##	- Sachbeschädigung allg.	G	9327	8	60	172	336	796	1372	1357	1161	2518	1144	5034	542	424	966	757	920	819	472	359	4293											
67401*	- sonst. Sachbeschädigung	M	7297	3	52	131	250	533	969	953	920	1873	925	3767	464	360	824	655	757	659	359	276	3530											
67401*	- sonst. Sachbeschädigung	W	1046	5	5	13	29	80	132	135	66	201	77	410	42	47	89	78	142	143	107	77	636											
67401*	- sonst. Sachbeschädigung	G	8343	8	57	144	279	613	1101	1088	986	2074	1002	4177	506	407	913	733	899	802	466	353	4166											
67401100	SACHBESCHÄDIGUNG - GRAFFIM	M	629	0	0	3	25	87	115	185	156	341	82	538	32	23	55	25	5	4	1	1	91											
67401100	SACHBESCHÄDIGUNG - GRAFFIW	M	82	0	0	1	5	17	23	34	9	43	8	74	0	1	1	3	2	2	0	0	8											
67401100	SACHBESCHÄDIGUNG - GRAFFIG	M	711	0	0	4	30	104	138	219	165	384	90	612	32	24	56	28	7	6	1	1	99											
67401200	SACHBESCHÄDIGUNG - BRANDM	M	345	0	6	22	31	60	119	80	42	122	35	276	10	11	21	17	9	10	10	2	69											
67401200	SACHBESCHÄDIGUNG - BRANDW	M	30	0	1	1	0	8	10	6	1	7	3	20	1	0	1	1	3	3	1	1	10											
67401200	SACHBESCHÄDIGUNG - BRANDG	M	375	0	7	23	31	68	129	86	43	129	38	296	11	11	22	18	12	13	11	3	79											
67401900	SACHBESCHÄDIGUNG	M	6333	3	46	102	196	398	745	704	734	1438	805	2988	415	323	738	607	739	643	346	272	3345											
67401900	SACHBESCHÄDIGUNG	W	925	5	4	11	24	55	99	95	56	151	66	316	37	43	80	73	137	138	105	76	609											
67401900	SACHBESCHÄDIGUNG	G	7258	8	50	113	220	453	844	799	790	1589	871	3304	452	366	818	680	876	781	451	348	3954											

Schlüssel- zahl der Tat	Straftaten	S E X U S	Tatver- daehtige gesamt	Kinder							Jugendliche			Heran- wachs- sende 18 bis unter 21	gesamt Spalten 10,13,14	Erwachsene ab 21 Jahre									
				6 bis unter 14					gesamt Spalten 5 - 9	14 bis unter 18		gesamt Spalten 11 + 12	21 bis unter 23			gesamt Spalten 16,17	25 bis unter 30		40 bis unter 50		60 und älter	gesamt Spalten 18 - 23			
				6	8	10	12	14		16	18		23				25	30	40	50			60		
1	2	3	4	5	6	7	8	9	10	11	12	13	14	15	16	17	18	19	20	21	22	23	24		
67401901	SACHBESCHÄDIGUNG - SEXUEIEM		10	0	0	0	0	1	1	0	0	0	0	1	0	0	0	1	1	4	3	0	9		
67401901	SACHBESCHÄDIGUNG - SEXUEIG		10	0	0	0	0	1	1	0	0	0	0	0	1	0	0	1	1	4	3	0	9		
67401902	SACHBESCHÄDIGUNG - POLITIEM		71	0	0	4	1	0	5	8	15	23	14	42	8	6	14	7	4	2	0	2	29		
67401902	SACHBESCHÄDIGUNG - POLITIEW		14	0	0	0	0	0	0	1	0	1	2	3	4	3	7	1	1	1	1	0	11		
67401902	SACHBESCHÄDIGUNG - POLITIEM		85	0	0	4	1	0	5	9	15	24	16	45	12	9	21	8	5	3	1	2	40		
67402*	- gemeinsch. Sachbeschädigg. M		1086	0	3	31	55	165	254	300	213	513	169	936	43	24	67	34	22	15	7	5	150		
67402*	- gemeinsch. Sachbeschädigg. W		140	0	1	2	9	46	58	52	12	64	7	129	0	1	1	1	3	4	0	2	11		
67402*	- gemeinsch. Sachbeschädigg. G		1226	0	4	33	64	211	312	352	225	577	176	1065	43	25	68	35	25	19	7	7	161		
67402100	GEM.SCH. SACHBESCH. - GRAFM		259	0	0	8	9	39	56	101	52	153	38	247	4	4	8	3	0	1	0	0	12		
67402100	GEM.SCH. SACHBESCH. - GRAFW		47	0	0	1	6	15	22	16	5	21	2	45	0	1	1	0	0	1	0	0	2		
67402100	GEM.SCH. SACHBESCH. - GRAFG		306	0	0	9	15	54	78	117	57	174	40	292	4	5	9	3	0	2	0	0	14		
67402200	GEM.SCH. SACHBESCH. - FEUE M		98	0	0	5	8	20	33	23	16	39	14	86	4	3	7	2	1	2	0	0	12		
67402200	GEM.SCH. SACHBESCH. - FEUE W		12	0	0	0	0	3	3	9	0	9	0	12	0	0	0	0	0	0	0	0	0		
67402200	GEM.SCH. SACHBESCH. - FEUE G		110	0	0	5	8	23	36	32	16	48	14	98	4	3	7	2	1	2	0	0	12		
67402900	GEM.SCHÄDL. SACHBESCHÄDIK M		736	0	3	18	40	106	167	180	145	325	118	610	35	17	52	29	21	12	7	5	126		
67402900	GEM.SCHÄDL. SACHBESCHÄDIK W		83	0	1	1	3	29	34	28	7	35	5	74	0	0	0	1	3	3	0	2	9		
67402900	GEM.SCHÄDL. SACHBESCHÄDIK G		819	0	4	19	43	135	201	208	152	360	123	684	35	17	52	30	24	15	7	7	135		
67403000	ZERSTÖRUNG VON BAUWERKE M		4	0	0	0	0	0	0	0	1	1	0	1	0	1	1	0	0	0	1	1	3		
67403000	ZERSTÖRUNG VON BAUWERKE W		2	0	0	0	0	0	0	0	0	0	0	0	0	0	0	0	1	1	0	0	2		
67403000	ZERSTÖRUNG VON BAUWERKE G		6	0	0	0	0	0	0	0	1	1	0	1	0	1	1	0	1	1	1	1	5		
6741**	- Sachbeschädigung an Kfz. M		3126	12	46	51	46	127	282	232	368	600	497	1379	226	191	417	291	369	346	181	143	1747		
6741**	- Sachbeschädigung an Kfz. W		408	8	12	11	7	11	49	29	18	47	38	134	16	18	34	22	55	72	49	42	274		
6741**	- Sachbeschädigung an Kfz. G		3534	20	58	62	53	138	331	261	386	647	535	1513	242	209	451	313	424	418	230	185	2021		
67411100	SACHBESCH. KFZ - GRAFFITI M		42	0	0	0	0	6	6	11	12	23	9	38	1	0	1	2	1	0	0	0	4		
67411100	SACHBESCH. KFZ - GRAFFITI W		6	0	0	0	0	0	0	1	1	2	2	4	0	1	1	0	1	0	0	0	2		
67411100	SACHBESCH. KFZ - GRAFFITI G		48	0	0	0	0	6	6	12	13	25	11	42	1	1	2	2	2	0	0	0	6		
67411900	SACHBESCHÄDIGUNG AN KFZ M		3092	12	46	51	46	124	279	223	359	582	488	1349	225	191	416	289	368	346	181	143	1743		
67411900	SACHBESCHÄDIGUNG AN KFZ W		402	8	12	11	7	11	49	28	17	45	36	130	16	17	33	22	54	72	49	42	272		
67411900	SACHBESCHÄDIGUNG AN KFZ G		3494	20	58	62	53	135	328	251	376	627	524	1479	241	208	449	311	422	418	230	185	2015		
6742**	-Datenveränd./Computersab. M		70	0	0	0	0	2	2	4	5	9	8	19	3	7	10	6	13	12	9	1	51		
6742**	-Datenveränd./Computersab. W		12	0	0	0	0	1	1	2	1	3	1	5	0	1	1	2	2	1	1	0	7		
6742**	-Datenveränd./Computersab. G		82	0	0	0	0	3	3	6	6	12	9	24	3	8	11	8	15	13	10	1	58		
67421000	DATENVERÄNDERUNG M		54	0	0	0	0	2	2	4	4	8	7	17	2	5	7	4	10	10	5	1	37		
67421000	DATENVERÄNDERUNG W		12	0	0	0	0	1	1	2	1	3	1	5	0	1	1	2	2	1	1	0	7		
67421000	DATENVERÄNDERUNG G		66	0	0	0	0	3	3	6	5	11	8	22	2	6	8	6	12	11	6	1	44		
67422000	COMPUTERSABOTAGE M		17	0	0	0	0	0	0	0	2	2	1	3	1	2	3	2	3	2	4	0	14		
67422000	COMPUTERSABOTAGE W		17	0	0	0	0	0	0	0	2	2	1	3	1	2	3	2	3	2	4	0	14		
6743**	-sonst. SB auf Straße pp M		1459	1	2	17	32	97	149	274	371	645	309	1103	112	61	173	71	49	28	15	20	356		

Schlüssel- zahl der Tat	Straftaten	S E X U S	Tatver- daech- tige gesamt	Kinder							Jugendliche			Heran- wach- sende 18 bis unter 21	gesamt Spalten 10,13,14	Erwachsene ab 21 Jahre									
				bis unter					gesamt Spalten 5 - 9	bis unter		gesamt Spalten 11 + 12	bis unter			gesamt Spalten 16,17	bis unter		bis unter		60 und älter	gesamt Spalten 18 - 23			
				6	8	10	12	14		14	16		21				23	25	30	40			50		
1	2	3	4	5	6	7	8	9	10	11	12	13	14	15	16	17	18	19	20	21	22	23	24		
6743**	-sonst. SB auf Straße pp	W	93	0	2	3	0	22	27	33	7	40	15	82	3	0	3	0	1	2	1	4	11		
6743**	-sonst. SB auf Straße pp	G	1552	1	4	20	32	119	176	307	378	685	324	1185	115	61	176	71	50	30	16	24	367		
67431*	-sonst. SB auf Straße pp	M	730	0	1	8	22	55	86	119	149	268	153	507	71	34	105	39	38	19	9	13	223		
67431*	-sonst. SB auf Straße pp	W	46	0	2	0	0	12	14	15	5	20	6	40	1	0	1	0	0	2	0	3	6		
67431*	-sonst. SB auf Straße pp	G	776	0	3	8	22	67	100	134	154	288	159	547	72	34	106	39	38	21	9	16	229		
67431100	SONST.S.BESCH.S/W/P GRAFFI' M	M	50	0	0	2	4	8	14	16	5	21	8	43	2	4	6	1	0	0	0	0	7		
67431100	SONST.S.BESCH.S/W/P GRAFFI' W	W	16	0	0	0	0	8	8	3	1	4	4	16	0	0	0	0	0	0	0	0	0		
67431100	SONST.S.BESCH.S/W/P GRAFFI' G	G	66	0	0	2	4	16	22	19	6	25	12	59	2	4	6	1	0	0	0	0	7		
67431200	SONST.S.BESCH.S/W/P FEUER M	M	33	0	0	2	5	4	11	6	8	14	4	29	1	0	1	0	3	0	0	0	4		
67431200	SONST.S.BESCH.S/W/P FEUER W	W	3	0	1	0	0	0	1	0	0	0	0	0	0	0	0	0	0	0	0	2	2		
67431200	SONST.S.BESCH.S/W/P FEUER G	G	36	0	1	2	5	4	12	6	8	14	4	30	1	0	1	0	3	0	0	2	6		
67431900	SONST.SACHBESCH. STR/WEG/M	M	650	0	1	4	13	44	62	99	136	235	141	438	68	30	98	38	35	19	9	13	212		
67431900	SONST.SACHBESCH. STR/WEG/W	W	29	0	1	0	0	4	5	12	4	16	2	23	1	0	1	0	0	2	0	3	6		
67431900	SONST.SACHBESCH. STR/WEG/G	G	679	0	2	4	13	48	67	111	140	251	143	461	69	30	99	38	35	21	9	16	218		
67432*	-sonst. gemeinsch. SB ...	M	757	1	1	9	10	43	64	167	228	395	161	620	44	27	71	33	11	9	6	7	137		
67432*	-sonst. gemeinsch. SB ...	W	51	0	0	3	0	11	14	21	2	23	9	46	2	0	2	0	1	0	1	1	5		
67432*	-sonst. gemeinsch. SB ...	G	808	1	1	12	10	54	78	188	230	418	170	666	46	27	73	33	12	9	7	8	142		
67432100	GEM.SCH.BESCH. S/W/P GRAFF M	M	46	0	0	0	1	1	2	23	12	35	4	41	0	3	3	2	0	0	0	0	5		
67432100	GEM.SCH.BESCH. S/W/P GRAFF W	W	11	0	0	0	0	2	2	4	1	5	4	11	0	0	0	0	0	0	0	0	0		
67432100	GEM.SCH.BESCH. S/W/P GRAFF G	G	57	0	0	0	1	3	4	27	13	40	8	52	0	3	3	2	0	0	0	0	5		
67432200	GEM.SCH.SACHBESCH. S/W/P FM	M	9	0	0	0	0	0	0	3	4	7	2	9	0	0	0	0	0	0	0	0	0		
67432200	GEM.SCH.SACHBESCH. S/W/P FG	G	9	0	0	0	0	0	0	3	4	7	2	9	0	0	0	0	0	0	0	0	0		
67432900	GEM.SCH.SBESCH. S/W/P SON S M	M	704	1	1	9	9	42	62	143	212	355	155	572	44	24	68	31	11	9	6	7	132		
67432900	GEM.SCH.SBESCH. S/W/P SON S W	W	40	0	0	3	0	9	12	17	1	18	5	35	2	0	2	0	1	0	1	1	5		
67432900	GEM.SCH.SBESCH. S/W/P SON S G	G	744	1	1	12	9	51	74	160	213	373	160	607	46	24	70	31	12	9	7	8	137		
6745**	-Zerstörung Arbeitsmittel	M	14	0	0	0	0	0	0	1	2	3	3	6	2	1	3	2	2	1	0	0	8		
6745**	-Zerstörung Arbeitsmittel	W	1	0	0	0	0	0	0	0	0	0	1	1	0	0	0	0	0	0	0	0	0		
6745**	-Zerstörung Arbeitsmittel	G	15	0	0	0	0	0	0	1	2	3	4	7	2	1	3	2	2	1	0	0	8		
67451900	ZERSTÖRUNG WICHT. ARBEITSM	M	14	0	0	0	0	0	0	1	2	3	3	6	2	1	3	2	2	1	0	0	8		
67451900	ZERSTÖRUNG WICHT. ARBEITSW	W	1	0	0	0	0	0	0	0	0	0	1	1	0	0	0	0	0	0	0	0	0		
67451900	ZERSTÖRUNG WICHT. ARBEITSG	G	15	0	0	0	0	0	0	1	2	3	4	7	2	1	3	2	2	1	0	0	8		
6750**	- Sprengst./Strahlungsverbr.	M	37	0	0	0	0	0	0	2	3	5	6	11	5	1	6	5	6	5	3	1	26		
6750**	- Sprengst./Strahlungsverbr.	W	2	0	0	0	0	1	1	0	0	0	0	1	0	0	0	0	0	0	0	1	1		
6750**	- Sprengst./Strahlungsverbr.	G	39	0	0	0	0	1	1	2	3	5	6	12	5	1	6	5	6	5	3	2	27		
6752**	-Herbeif. Sprengstoffexpl.	M	34	0	0	0	0	0	0	2	3	5	6	11	5	1	6	5	6	3	2	1	23		
6752**	-Herbeif. Sprengstoffexpl.	W	2	0	0	0	0	1	1	0	0	0	0	1	0	0	0	0	0	0	0	1	1		
6752**	-Herbeif. Sprengstoffexpl.	G	36	0	0	0	0	1	1	2	3	5	6	12	5	1	6	5	6	3	2	2	24		
67520000	HERBEIF. SPRENGSTOFFEXPLC M	M	34	0	0	0	0	0	0	2	3	5	6	11	5	1	6	5	6	3	2	1	23		

Schlüsselzahl der Tat	Straftaten	SEXS	Tatverdächtige gesamt	Kinder							Jugendliche			Heranwachsende 18 bis unter 21	gesamt Spalten 10,13,14	Erwachsene ab 21 Jahre															
				6 bis unter 10				12 bis unter 14			gesamt Spalten 5-9		14 bis unter 16			gesamt Spalten 11+12	21 bis unter 23		23 bis unter 25		gesamt Spalten 16,17		25 bis unter 30		30 bis unter 40		40 bis unter 50		60 und älter	gesamt Spalten 18-23	
				6	8	10	12	14	5-9	16	18	11+12	21			23	23	25	16,17	30	40	50	60	60	älter	18-23					
1	2	3	4	5	6	7	8	9	10	11	12	13	14	15	16	17	18	19	20	21	22	23	24								
67520000	HERBEIF. SPRENGSTOFFEXPLC	W	2	0	0	0	0	1	1	0	0	0	0	1	0	0	0	0	0	0	0	1	1								
67520000	HERBEIF. SPRENGSTOFFEXPLC	G	36	0	0	0	0	1	1	2	3	5	6	12	5	1	6	5	6	3	2	2	24								
6754**	-Vorber Expl/Strahl.-Verbr	M	3	0	0	0	0	0	0	0	0	0	0	0	0	0	0	0	0	2	1	0	3								
6754**	-Vorber Expl/Strahl.-Verbr	G	3	0	0	0	0	0	0	0	0	0	0	0	0	0	0	0	0	2	1	0	3								
67540000	VORBEREIT.EXPLOSION/STRAH	M	3	0	0	0	0	0	0	0	0	0	0	0	0	0	0	0	0	2	1	0	3								
67540000	VORBEREIT.EXPLOSION/STRAH	G	3	0	0	0	0	0	0	0	0	0	0	0	0	0	0	0	0	2	1	0	3								
6760**	- Straftaten gg. die Umwelt	M	810	0	0	1	0	0	1	9	8	17	23	41	9	30	39	53	164	229	154	130	769								
6760**	- Straftaten gg. die Umwelt	W	72	0	0	0	0	0	0	0	0	0	0	2	0	2	5	12	23	14	16	72									
6760**	- Straftaten gg. die Umwelt	G	882	0	0	1	0	0	1	9	8	17	23	41	11	30	41	58	176	252	168	146	841								
6760##	- sonstige Umweltstraftaten	M	38	0	0	0	0	0	0	0	0	0	2	2	0	0	2	5	11	10	8	36									
6760##	- sonstige Umweltstraftaten	W	3	0	0	0	0	0	0	0	0	0	0	0	0	0	0	0	2	0	1	3									
6760##	- sonstige Umweltstraftaten	G	41	0	0	0	0	0	0	0	0	0	2	2	0	0	2	5	13	10	9	39									
67601100	BODENVERUNREINIGUNG	M	38	0	0	0	0	0	0	0	0	0	2	2	0	0	2	5	11	10	8	36									
67601100	BODENVERUNREINIGUNG	W	3	0	0	0	0	0	0	0	0	0	0	0	0	0	0	0	2	0	1	3									
67601100	BODENVERUNREINIGUNG	G	41	0	0	0	0	0	0	0	0	0	2	2	0	0	2	5	13	10	9	39									
6761**	-Verunreinig e.Gewässers	M	174	0	0	1	0	0	1	8	4	12	8	21	1	2	3	5	31	46	39	29	153								
6761**	-Verunreinig e.Gewässers	W	7	0	0	0	0	0	0	0	0	0	0	0	0	0	0	2	1	3	1	7									
6761**	-Verunreinig e.Gewässers	G	181	0	0	1	0	0	1	8	4	12	8	21	1	2	3	5	33	47	42	30	160								
67610100	GEWÄSSERVERUNREINIGUNG	M	174	0	0	1	0	0	1	8	4	12	8	21	1	2	3	5	31	46	39	29	153								
67610100	GEWÄSSERVERUNREINIGUNG	W	7	0	0	0	0	0	0	0	0	0	0	0	0	0	0	2	1	3	1	7									
67610100	GEWÄSSERVERUNREINIGUNG	G	181	0	0	1	0	0	1	8	4	12	8	21	1	2	3	5	33	47	42	30	160								
6762**	-Luftverunreinigung	M	7	0	0	0	0	0	0	0	0	0	0	0	0	0	0	2	2	2	1	7									
6762**	-Luftverunreinigung	W	2	0	0	0	0	0	0	0	0	0	0	0	0	0	0	0	2	0	0	2									
6762**	-Luftverunreinigung	G	9	0	0	0	0	0	0	0	0	0	0	0	0	0	0	2	4	2	1	9									
67620100	LUFTVERUNREINIGUNG	M	7	0	0	0	0	0	0	0	0	0	0	0	0	0	0	2	2	2	1	7									
67620100	LUFTVERUNREINIGUNG	W	2	0	0	0	0	0	0	0	0	0	0	0	0	0	0	0	2	0	0	2									
67620100	LUFTVERUNREINIGUNG	G	9	0	0	0	0	0	0	0	0	0	0	0	0	0	0	2	4	2	1	9									
6763**	-Verursachen v. Lärm pp	M	1	0	0	0	0	0	0	0	0	0	0	0	0	0	0	0	0	1	0	1									
6763**	-Verursachen v. Lärm pp	G	1	0	0	0	0	0	0	0	0	0	0	0	0	0	0	0	0	1	0	1									
67630100	VERURS. LÄRM/ERSCH. STRAH	M	1	0	0	0	0	0	0	0	0	0	0	0	0	0	0	0	0	1	0	1									
67630100	VERURS. LÄRM/ERSCH. STRAH	G	1	0	0	0	0	0	0	0	0	0	0	0	0	0	0	0	0	1	0	1									
6764**	-unerl. Umgg gef. Abfällen	M	535	0	0	0	0	0	0	1	4	5	12	17	7	26	33	45	116	154	91	79	518								
6764**	-unerl. Umgg gef. Abfällen	W	54	0	0	0	0	0	0	0	0	0	0	2	0	2	3	10	17	10	12	54									
6764**	-unerl. Umgg gef. Abfällen	G	589	0	0	0	0	0	0	1	4	5	12	17	9	26	35	48	126	171	101	91	572								
67641100	UNERL.UMG.GEFÄHRL. ABFÄLL	M	532	0	0	0	0	0	0	1	4	5	12	17	7	26	33	45	116	153	90	78	515								
67641100	UNERL.UMG.GEFÄHRL. ABFÄLL	W	54	0	0	0	0	0	0	0	0	0	0	2	0	2	3	10	17	10	12	54									
67641100	UNERL.UMG.GEFÄHRL. ABFÄLL	G	586	0	0	0	0	0	0	1	4	5	12	17	9	26	35	48	126	170	100	90	569								
67641200	UNERL.UMG.GEFÄHRL. ABFÄLL	M	3	0	0	0	0	0	0	0	0	0	0	0	0	0	0	0	1	1	1	3									

Schlüsselzahl der Tat	Straftaten	SEXS	Tatverdächtige gesamt	Kinder							Jugendliche			Heranwachsende 18 bis 21	gesamt Spalten 10,13,14	Erwachsene ab 21 Jahre															
				6 bis 7		8 bis 9		10 bis 11		12 bis 14		14 bis 16				16 bis 18		18 bis 21		21 bis 23		23 bis 25		25 bis 30		30 bis 40		40 bis 60		60 und älter	
				6	7	8	9	10	11	12	13	14	16			18	11 + 12	21	23	23	25	16,17	25	30	40	50	60	60	älter	gesamt Spalten 18 - 23	
1	2	3	4	5	6	7	8	9	10	11	12	13	14	15	16	17	18	19	20	21	22	23	24								
67641200	UNERL.UMG.GEFÄHRL. ABFÄLL	G	3	0	0	0	0	0	0	0	0	0	0	0	0	0	0	0	0	0	1	1	1	3							
6765**	-Unerl. Betreiben Anlage	M	47	0	0	0	0	0	0	0	0	0	0	0	0	0	1	1	1	6	12	12	15	47							
6765**	-Unerl. Betreiben Anlage	W	7	0	0	0	0	0	0	0	0	0	0	0	0	0	0	0	2	0	2	0	3	7							
6765**	-Unerl. Betreiben Anlage	G	54	0	0	0	0	0	0	0	0	0	0	0	0	1	1	3	6	14	12	18	54								
67652100	- SONSTIGE ANLAGEN	M	46	0	0	0	0	0	0	0	0	0	0	0	0	1	1	1	6	12	12	14	46								
67652100	- SONSTIGE ANLAGEN	W	6	0	0	0	0	0	0	0	0	0	0	0	0	0	0	2	0	1	0	3	6								
67652100	- SONSTIGE ANLAGEN	G	52	0	0	0	0	0	0	0	0	0	0	0	0	1	1	3	6	13	12	17	52								
67652200	- SONSTIGE ANLAGEN BSF	M	1	0	0	0	0	0	0	0	0	0	0	0	0	0	0	0	0	0	0	1	1								
67652200	- SONSTIGE ANLAGEN BSF	W	1	0	0	0	0	0	0	0	0	0	0	0	0	0	0	0	0	0	1	0	1								
67652200	- SONSTIGE ANLAGEN BSF	G	2	0	0	0	0	0	0	0	0	0	0	0	0	0	0	0	0	0	1	0	2								
6766**	-Unerl. Umgg m radioakt.St	M	6	0	0	0	0	0	0	0	0	0	0	0	0	1	1	0	3	2	0	0	6								
6766**	-Unerl. Umgg m radioakt.St	W	1	0	0	0	0	0	0	0	0	0	0	0	0	0	0	0	0	0	1	0	1								
6766**	-Unerl. Umgg m radioakt.St	G	7	0	0	0	0	0	0	0	0	0	0	0	0	1	1	0	3	2	1	0	7								
67662100	UNERL.UMG.GEF.STOFFE/GÜTE	M	6	0	0	0	0	0	0	0	0	0	0	0	0	1	1	0	3	2	0	0	6								
67662100	UNERL.UMG.GEF.STOFFE/GÜTE	W	1	0	0	0	0	0	0	0	0	0	0	0	0	0	0	0	0	0	1	0	1								
67662100	UNERL.UMG.GEF.STOFFE/GÜTE	G	7	0	0	0	0	0	0	0	0	0	0	0	0	1	1	0	3	2	1	0	7								
6767**	-Gefährd.schutzbed.Gebiet	M	1	0	0	0	0	0	0	0	0	0	0	0	0	0	0	0	1	0	0	0	1								
6767**	-Gefährd.schutzbed.Gebiet	G	1	0	0	0	0	0	0	0	0	0	0	0	0	0	0	0	0	1	0	0	1								
67670100	GEFÄHRD.SCHUTZBED. GEBIET	M	1	0	0	0	0	0	0	0	0	0	0	0	0	0	0	0	1	0	0	0	1								
67670100	GEFÄHRD.SCHUTZBED. GEBIET	G	1	0	0	0	0	0	0	0	0	0	0	0	0	0	0	0	1	0	0	0	1								
6768**	-Abfallein/aus/durchfuhr	M	4	0	0	0	0	0	0	0	0	0	0	1	1	0	0	0	1	2	0	0	3								
6768**	-Abfallein/aus/durchfuhr	G	4	0	0	0	0	0	0	0	0	0	0	1	1	0	0	0	1	2	0	0	3								
67681100	UNGEN.EINFUHR GEF.ABFÄLLE	M	3	0	0	0	0	0	0	0	0	0	0	1	1	0	0	0	1	1	0	0	2								
67681100	UNGEN.EINFUHR GEF.ABFÄLLE	G	3	0	0	0	0	0	0	0	0	0	0	1	1	0	0	0	1	1	0	0	2								
67682100	UNGEN.AUSFUHR GEF.ABFÄLLE	M	1	0	0	0	0	0	0	0	0	0	0	0	0	0	0	0	0	1	0	0	1								
67682100	UNGEN.AUSFUHR GEF.ABFÄLLE	G	1	0	0	0	0	0	0	0	0	0	0	0	0	0	0	0	0	1	0	0	1								
6769**	-Schw.Gef.Freis. v Giften	M	2	0	0	0	0	0	0	0	0	0	0	0	0	1	0	1	0	0	1	0	2								
6769**	-Schw.Gef.Freis. v Giften	G	2	0	0	0	0	0	0	0	0	0	0	0	0	1	0	1	0	0	1	0	2								
67690000	SCHW. GEFÄHRD.FREISETZEN	M	2	0	0	0	0	0	0	0	0	0	0	0	0	1	0	1	0	0	1	0	2								
67690000	SCHW. GEFÄHRD.FREISETZEN	G	2	0	0	0	0	0	0	0	0	0	0	0	0	1	0	1	0	0	1	0	2								
6780**	- Ausspähen von Daten	M	160	0	0	1	1	5	7	10	12	22	16	45	9	13	22	29	37	20	5	2	115								
6780**	- Ausspähen von Daten	W	26	0	0	0	0	0	0	1	0	1	3	4	2	1	3	7	6	3	3	0	22								
6780**	- Ausspähen von Daten	G	186	0	0	1	1	5	7	11	12	23	19	49	11	14	25	36	43	23	8	2	137								
67801000	AUSSPÄHEN DATEN § 202A STG	M	127	0	0	1	1	5	7	10	9	19	11	37	6	11	17	21	29	16	5	2	90								
67801000	AUSSPÄHEN DATEN § 202A STG	W	24	0	0	0	0	0	0	1	0	1	3	4	2	1	3	6	6	3	2	0	20								
67801000	AUSSPÄHEN DATEN § 202A STG	G	151	0	0	1	1	5	7	11	9	20	14	41	8	12	20	27	35	19	7	2	110								
67802000	ABFANGEN DATEN § 202B STG	M	21	0	0	0	0	0	0	0	1	1	3	4	0	2	2	5	7	3	0	0	17								
67802000	ABFANGEN DATEN § 202B STG	W	1	0	0	0	0	0	0	0	0	0	0	0	0	0	0	1	0	0	0	0	1								

Schlüsselzahl der Tat	Straftaten	SEXS	Tatverdächtige gesamt	Kinder						Jugendliche			Heranwachsende 18 bis 21	gesamt 10,13,14	Erwachsene ab 21 Jahre									
				bis unter						bis unter					bis unter			bis unter			bis unter			
				6	8	10	12	14	gesamt Spalten 5-9	14	16	gesamt Spalten 11+12			21	23	gesamt Spalten 16,17	25	30	40	50	60 und älter	gesamt Spalten 18-23	
1	2	3	4	5	6	7	8	9	10	11	12	13	14	15	16	17	18	19	20	21	22	23	24	
67802000	ABFANGEN DATEN § 202B STGEG		22	0	0	0	0	0	0	0	1	1	3	4	0	2	2	6	7	3	0	0	18	
67803000	VORBEREITEN § 202C STGB	M	14	0	0	0	0	0	0	0	2	2	2	4	3	0	3	4	2	1	0	0	10	
67803000	VORBEREITEN § 202C STGB	W	1	0	0	0	0	0	0	0	0	0	0	0	0	0	0	0	0	1	0	0	1	
67803000	VORBEREITEN § 202C STGB	G	15	0	0	0	0	0	0	0	2	2	2	4	3	0	3	4	2	1	1	0	11	
6790**	weitere ST mit Umweltrelevanz	M	2	0	0	0	0	0	0	0	0	0	0	0	0	0	0	1	0	1	0	0	2	
6790**	weitere ST mit Umweltrelevanz	G	2	0	0	0	0	0	0	0	0	0	0	0	0	0	0	1	0	1	0	0	2	
67901000	HERBEIFÜHREN ÜBERSCHWEM	M	1	0	0	0	0	0	0	0	0	0	0	0	0	0	0	0	0	1	0	0	1	
67901000	HERBEIFÜHREN ÜBERSCHWEM	G	1	0	0	0	0	0	0	0	0	0	0	0	0	0	0	0	0	1	0	0	1	
67902000	BESCHÄDIGUNG WICHTIGER AIM	M	1	0	0	0	0	0	0	0	0	0	0	0	0	0	0	1	0	0	0	0	1	
67902000	BESCHÄDIGUNG WICHTIGER AIG	M	1	0	0	0	0	0	0	0	0	0	0	0	0	0	0	1	0	0	0	0	1	
6999**	-Verstöße gegen StGB insges.	M	151642	53	277	822	2000	4676	7828	8443	####	18907	15945	42680	9354	8070	17424	16617	25694	24474	14100	10653	108962	
6999**	-Verstöße gegen StGB insges.	W	54788	31	73	213	639	2343	3299	4538	3707	8245	4878	16422	2772	2448	5220	5477	8947	8606	5510	4606	38366	
6999**	-Verstöße gegen StGB insges.	G	206430	84	350	1035	2639	7019	11127	####	####	27152	20823	59102	12126	10518	22644	22094	34641	33080	19610	15259	147328	
7000**	Strafrechtliche Nebengesetze	M	29554	31	12	22	33	166	264	863	1801	2664	4030	6958	2816	2606	5422	5509	5978	3236	1447	1004	22596	
7000**	Strafrechtliche Nebengesetze	W	4606	20	8	10	9	26	73	107	231	338	457	868	380	370	750	780	944	668	329	267	3738	
7000**	Strafrechtliche Nebengesetze	G	34160	51	20	32	42	192	337	970	2032	3002	4487	7826	3196	2976	6172	6289	6922	3904	1776	1271	26334	
7100**	-...auf dem Wirtschaftssektor	M	2510	0	0	0	0	15	15	29	31	60	108	183	95	90	185	261	531	657	452	241	2327	
7100**	-...auf dem Wirtschaftssektor	W	501	0	0	0	0	9	9	7	11	18	11	38	14	19	33	49	99	150	90	42	463	
7100**	-...auf dem Wirtschaftssektor	G	3011	0	0	0	0	24	24	36	42	78	119	221	109	109	218	310	630	807	542	283	2790	
7120**	- ST nach AktG/GenG pp	M	906	0	0	0	0	0	0	0	0	0	1	1	5	5	10	38	161	308	238	150	905	
7120**	- ST nach AktG/GenG pp	W	158	0	0	0	0	0	0	0	0	0	0	0	3	2	5	7	30	53	44	19	158	
7120**	- ST nach AktG/GenG pp	G	1064	0	0	0	0	0	0	0	0	0	1	1	8	7	15	45	191	361	282	169	1063	
7120##	- ST nach AktG/GenG pp	M	130	0	0	0	0	0	0	0	0	0	0	0	0	4	8	24	43	37	14	130		
7120##	- ST nach AktG/GenG pp	W	15	0	0	0	0	0	0	0	0	0	0	0	1	0	1	2	5	4	1	15		
7120##	- ST nach AktG/GenG pp	G	145	0	0	0	0	0	0	0	0	0	0	0	1	4	5	10	26	48	41	15	145	
71201001	AKTIENGESETZ	M	3	0	0	0	0	0	0	0	0	0	0	0	0	0	0	2	1	0	0	0	3	
71201001	AKTIENGESETZ	G	3	0	0	0	0	0	0	0	0	0	0	0	0	0	0	2	1	0	0	0	3	
71201002	INSOLVENZVERSCHL. §401 AKT M	M	20	0	0	0	0	0	0	0	0	0	0	0	0	0	0	2	2	8	6	2	20	
71201002	INSOLVENZVERSCHL. §401 AKT W	W	2	0	0	0	0	0	0	0	0	0	0	0	0	0	0	0	0	1	1	0	2	
71201002	INSOLVENZVERSCHL. §401 AKT G	G	22	0	0	0	0	0	0	0	0	0	0	0	0	0	0	2	2	9	7	2	22	
71202000	HANDELSGESETZBUCH	M	16	0	0	0	0	0	0	0	0	0	0	0	0	0	0	0	3	5	8	0	16	
71202000	HANDELSGESETZBUCH	W	1	0	0	0	0	0	0	0	0	0	0	0	0	0	0	0	0	0	1	0	1	
71202000	HANDELSGESETZBUCH	G	17	0	0	0	0	0	0	0	0	0	0	0	0	0	0	0	3	5	9	0	17	
71203000	GMBH-GESETZ	M	95	0	0	0	0	0	0	0	0	0	0	0	0	4	4	5	18	31	25	12	95	
71203000	GMBH-GESETZ	W	12	0	0	0	0	0	0	0	0	0	0	0	1	0	1	2	2	4	2	1	12	
71203000	GMBH-GESETZ	G	107	0	0	0	0	0	0	0	0	0	0	0	1	4	5	7	20	35	27	13	107	
7122**	-Insolv.verschl.	M	798	0	0	0	0	0	0	0	0	0	1	1	5	3	8	30	139	277	205	138	797	
7122**	-Insolv.verschl.	W	146	0	0	0	0	0	0	0	0	0	0	0	2	2	4	7	29	48	40	18	146	

Schlüsselzahl der Tat	Straftaten	SEXS	Tatverdächtige gesamt	Kinder							Jugendliche			Heranwachsende 18 bis 21	gesamt Spalten 10,13,14	Erwachsene ab 21 Jahre												
				6 bis 7		8 bis 9		10 bis 11		12 bis 14		14 bis 16				16 bis 18		21 bis 23		23 bis 25		25 bis 30		30 bis 40		40 bis 60		gesamt Spalten 18 - 23
				6	7	8	9	10	11	12	14	14	16			16	18	21	23	23	25	25	30	40	40	50	60	
1	2	3	4	5	6	7	8	9	10	11	12	13	14	15	16	17	18	19	20	21	22	23	24					
7122**	-Insolv.verschl.	G	944	0	0	0	0	0	0	0	0	0	0	1	1	7	5	12	37	168	325	245	156	943				
71220000	INSOLVENZVERSCHL. § 15A INSM		798	0	0	0	0	0	0	0	0	0	0	1	1	5	3	8	30	139	277	205	138	797				
71220000	INSOLVENZVERSCHL. § 15A INSW		146	0	0	0	0	0	0	0	0	0	0	0	0	2	2	4	7	29	48	40	18	146				
71220000	INSOLVENZVERSCHL. § 15A INSG		944	0	0	0	0	0	0	0	0	0	0	1	1	7	5	12	37	168	325	245	156	943				
7130**	- ST iVm ill.Beschäftigung	M	11	0	0	0	0	0	0	0	0	0	0	0	0	1	0	1	2	2	4	1	1	11				
7130**	- ST iVm ill.Beschäftigung	W	3	0	0	0	0	0	0	0	0	0	0	0	0	0	0	0	2	0	0	0	1	3				
7130**	- ST iVm ill.Beschäftigung	G	14	0	0	0	0	0	0	0	0	0	0	0	0	1	0	1	4	2	4	1	2	14				
71303000	§ 10 (1) SCHWARZARBG	M	7	0	0	0	0	0	0	0	0	0	0	0	0	0	0	0	2	2	2	0	1	7				
71303000	§ 10 (1) SCHWARZARBG	W	1	0	0	0	0	0	0	0	0	0	0	0	0	0	0	0	1	0	0	0	0	1				
71303000	§ 10 (1) SCHWARZARBG	G	8	0	0	0	0	0	0	0	0	0	0	0	0	0	0	0	3	2	2	0	1	8				
71304000	§ 11 (1) SCHWARBG	M	1	0	0	0	0	0	0	0	0	0	0	0	0	0	0	0	1	0	0	0	0	1				
71304000	§ 11 (1) SCHWARBG	W	1	0	0	0	0	0	0	0	0	0	0	0	0	0	0	0	1	0	0	0	0	1				
71304000	§ 11 (1) SCHWARBG	G	2	0	0	0	0	0	0	0	0	0	0	0	0	0	0	0	2	0	0	0	0	2				
71305000	§ 9 SCHW.ARB.BEKÄMPF.G	M	4	0	0	0	0	0	0	0	0	0	0	0	0	1	0	1	0	0	2	1	0	4				
71305000	§ 9 SCHW.ARB.BEKÄMPF.G	W	2	0	0	0	0	0	0	0	0	0	0	0	0	0	0	0	1	0	0	0	1	2				
71305000	§ 9 SCHW.ARB.BEKÄMPF.G	G	6	0	0	0	0	0	0	0	0	0	0	0	0	1	0	1	1	0	2	1	1	6				
7140**	- ST iVm Bankgewerbe	M	63	0	0	0	0	0	0	0	0	0	0	0	0	1	0	1	4	15	18	12	13	63				
7140**	- ST iVm Bankgewerbe	W	6	0	0	0	0	0	0	0	0	0	0	0	0	0	0	0	0	2	1	1	2	6				
7140**	- ST iVm Bankgewerbe	G	69	0	0	0	0	0	0	0	0	0	0	0	0	1	0	1	4	17	19	13	15	69				
71404000	KREDITWESENGESETZ	M	45	0	0	0	0	0	0	0	0	0	0	0	0	1	0	1	1	5	14	12	12	45				
71404000	KREDITWESENGESETZ	W	4	0	0	0	0	0	0	0	0	0	0	0	0	0	0	0	0	1	1	0	2	4				
71404000	KREDITWESENGESETZ	G	49	0	0	0	0	0	0	0	0	0	0	0	0	1	0	1	1	6	15	12	14	49				
71406000	WERTPAPIERHANDELSGESETZ M		18	0	0	0	0	0	0	0	0	0	0	0	0	0	0	0	3	10	4	0	1	18				
71406000	WERTPAPIERHANDELSGESETZ W		2	0	0	0	0	0	0	0	0	0	0	0	0	0	0	0	0	1	0	1	0	2				
71406000	WERTPAPIERHANDELSGESETZ G		20	0	0	0	0	0	0	0	0	0	0	0	0	0	0	0	3	11	4	1	1	20				
7150**	- ST gg. Urheberrechtsbest.	M	588	0	0	0	0	15	15	28	21	49	38	102	27	33	60	88	137	112	69	20	486					
7150**	- ST gg. Urheberrechtsbest.	W	141	0	0	0	0	9	9	6	10	16	7	32	3	9	12	19	27	34	13	4	109					
7150**	- ST gg. Urheberrechtsbest.	G	729	0	0	0	0	24	24	34	31	65	45	134	30	42	72	107	164	146	82	24	595					
7150##	- ST gg. Urheberrechtsbest.	M	301	0	0	0	0	13	13	23	16	39	25	77	13	23	36	40	62	50	28	8	224					
7150##	- ST gg. Urheberrechtsbest.	W	95	0	0	0	0	9	9	6	8	14	6	29	2	9	11	13	16	16	7	3	66					
7150##	- ST gg. Urheberrechtsbest.	G	396	0	0	0	0	22	22	29	24	53	31	106	15	32	47	53	78	66	35	11	290					
71501000	MARKENGESETZ	M	81	0	0	0	0	0	0	0	1	1	9	10	2	4	6	12	28	14	8	3	71					
71501000	MARKENGESETZ	W	28	0	0	0	0	0	0	0	0	0	2	2	1	4	5	4	6	8	2	1	26					
71501000	MARKENGESETZ	G	109	0	0	0	0	0	0	0	1	1	11	12	3	8	11	16	34	22	10	4	97					
71504000	KUNSTURHEBERGESETZ	M	73	0	0	0	0	7	7	19	3	22	4	33	2	6	8	5	13	9	5	0	40					
71504000	KUNSTURHEBERGESETZ	W	26	0	0	0	0	5	5	5	2	7	1	13	0	2	2	4	4	2	0	1	13					
71504000	KUNSTURHEBERGESETZ	G	99	0	0	0	0	12	12	24	5	29	5	46	2	8	10	9	17	11	5	1	53					
71505000	URHEBERRECHTSGESETZ	M	147	0	0	0	0	6	6	4	12	16	13	35	9	13	22	23	21	27	15	4	112					

Schlüsselzahl der Tat	Straftaten	SEXS	Tatverdächtige gesamt	Kinder							Jugendliche			Heranwachsende 18 bis 21	Erwachsene ab 21 Jahre									
				6 bis 12					gesamt Spalten 5 - 9	14 bis 16		gesamt Spalten 11 + 12	gesamt Spalten 10,13,14		21 bis 23		gesamt Spalten 16,17	25 bis 30		40 bis 50		60 und älter	gesamt Spalten 18 - 23	
				6	8	10	12	14	14	16	18	11 + 12			21	23		25	30	40	50			
1	2	3	4	5	6	7	8	9	10	11	12	13	14	15	16	17	18	19	20	21	22	23	24	
71505000	URHEBERRECHTSGESETZ	W	41	0	0	0	0	4	4	1	6	7	3	14	1	3	4	6	6	5	5	1	27	
71505000	URHEBERRECHTSGESETZ	G	188	0	0	0	0	10	10	5	18	23	16	49	10	16	26	29	27	32	20	5	139	
71506000	PATENTGESETZ	M	1	0	0	0	0	0	0	0	0	0	0	0	0	0	0	0	0	0	0	1	1	
71506000	PATENTGESETZ	W	1	0	0	0	0	0	0	0	0	0	0	0	0	0	0	0	0	1	0	0	1	
71506000	PATENTGESETZ	G	2	0	0	0	0	0	0	0	0	0	0	0	0	0	0	0	0	1	0	1	2	
7151**	-Softw-Piraterie/priv.	M	157	0	0	0	0	2	2	4	5	9	10	21	11	7	18	35	37	27	14	5	136	
7151**	-Softw-Piraterie/priv.	W	22	0	0	0	0	0	0	0	2	2	1	3	0	0	0	3	7	8	1	0	19	
7151**	-Softw-Piraterie/priv.	G	179	0	0	0	0	2	2	4	7	11	11	24	11	7	18	38	44	35	15	5	155	
71510000	SOFTWAREPIRATERIE - PRIVATM	M	157	0	0	0	0	2	2	4	5	9	10	21	11	7	18	35	37	27	14	5	136	
71510000	SOFTWAREPIRATERIE - PRIVATW	W	22	0	0	0	0	0	0	0	2	2	1	3	0	0	0	3	7	8	1	0	19	
71510000	SOFTWAREPIRATERIE - PRIVATG	G	179	0	0	0	0	2	2	4	7	11	11	24	11	7	18	38	44	35	15	5	155	
7152**	-Softw-Piraterie/gewerbsm.	M	43	0	0	0	0	0	0	1	0	1	4	5	2	2	4	8	8	7	9	2	38	
7152**	-Softw-Piraterie/gewerbsm.	W	9	0	0	0	0	0	0	0	0	0	0	0	1	0	1	2	1	4	1	0	9	
7152**	-Softw-Piraterie/gewerbsm.	G	52	0	0	0	0	0	0	1	0	1	4	5	3	2	5	10	9	11	10	2	47	
71520000	SOFTWAREPIRATERIE - GEWEFM	M	43	0	0	0	0	0	0	1	0	1	4	5	2	2	4	8	8	7	9	2	38	
71520000	SOFTWAREPIRATERIE - GEWEFW	W	9	0	0	0	0	0	0	0	0	0	0	0	1	0	1	2	1	4	1	0	9	
71520000	SOFTWAREPIRATERIE - GEWEFG	G	52	0	0	0	0	0	0	1	0	1	4	5	3	2	5	10	9	11	10	2	47	
7153**	-Verr.Geschäftsg.§17 I,IV UWG	M	46	0	0	0	0	0	0	0	0	0	0	0	1	0	1	3	17	13	9	3	46	
7153**	-Verr.Geschäftsg.§17 I,IV UWG	W	5	0	0	0	0	0	0	0	0	0	0	0	0	0	0	0	1	3	0	1	5	
7153**	-Verr.Geschäftsg.§17 I,IV UWG	G	51	0	0	0	0	0	0	0	0	0	0	0	1	0	1	3	18	16	9	4	51	
71530000	§ 17 (1) UND (4) UWG	M	46	0	0	0	0	0	0	0	0	0	0	0	1	0	1	3	17	13	9	3	46	
71530000	§ 17 (1) UND (4) UWG	W	5	0	0	0	0	0	0	0	0	0	0	0	0	0	0	0	1	3	0	1	5	
71530000	§ 17 (1) UND (4) UWG	G	51	0	0	0	0	0	0	0	0	0	0	0	1	0	1	3	18	16	9	4	51	
7154**	-Ver.Geschäftsg.§17 II,IV UWG	M	44	0	0	0	0	0	0	0	0	0	0	0	0	1	1	2	13	16	10	2	44	
7154**	-Ver.Geschäftsg.§17 II,IV UWG	W	10	0	0	0	0	0	0	0	0	0	0	0	0	0	0	1	2	3	4	0	10	
7154**	-Ver.Geschäftsg.§17 II,IV UWG	G	54	0	0	0	0	0	0	0	0	0	0	0	1	1	3	15	19	14	2	54		
71540000	§ 17 (2) UND (4) UWG	M	44	0	0	0	0	0	0	0	0	0	0	0	0	1	1	2	13	16	10	2	44	
71540000	§ 17 (2) UND (4) UWG	W	10	0	0	0	0	0	0	0	0	0	0	0	0	0	0	1	2	3	4	0	10	
71540000	§ 17 (2) UND (4) UWG	G	54	0	0	0	0	0	0	0	0	0	0	0	1	1	3	15	19	14	2	54		
7160**	- ST iZm Lebensmitteln	M	761	0	0	0	0	0	0	0	7	7	58	65	53	45	98	114	179	169	99	37	696	
7160**	- ST iZm Lebensmitteln	W	136	0	0	0	0	0	0	1	0	1	2	3	5	6	11	14	33	42	20	13	133	
7160**	- ST iZm Lebensmitteln	G	897	0	0	0	0	0	0	1	7	8	60	68	58	51	109	128	212	211	119	50	829	
7160##	- ST iZm Lebensmitteln	M	30	0	0	0	0	0	0	0	0	0	0	0	2	0	2	1	5	12	7	3	30	
7160##	- ST iZm Lebensmitteln	W	2	0	0	0	0	0	0	0	0	0	0	0	0	0	0	0	0	2	0	0	2	
7160##	- ST iZm Lebensmitteln	G	32	0	0	0	0	0	0	0	0	0	0	0	2	0	2	1	5	14	7	3	32	
71603000	STRAFTATEN GENTECHNIKGESM	M	1	0	0	0	0	0	0	0	0	0	0	0	0	0	0	0	0	1	0	0	1	
71603000	STRAFTATEN GENTECHNIKGESG	G	1	0	0	0	0	0	0	0	0	0	0	0	0	0	0	0	0	1	0	0	1	
71607900	SONST. ST. LEBENSMITTEL	M	29	0	0	0	0	0	0	0	0	0	0	0	2	0	2	1	5	11	7	3	29	

Schlüsselzahl der Tat	Straftaten	SEXS	Tatverdächtige gesamt	Kinder							Jugendliche			Heranwachsende 18 bis unter 21	gesamt Spalten 10,13,14	Erwachsene ab 21 Jahre									
				6 bis unter 14							14 bis unter 18		21 bis unter 23			25 bis unter 30		40 bis unter 50		60 und älter	gesamt Spalten 18 - 23				
				6	8	10	12	14	gesamt Spalten 5 - 9	14	16	gesamt Spalten 11 + 12	21			23	gesamt Spalten 16,17	25	30			40	50		
1	2	3	4	5	6	7	8	9	10	11	12	13	14	15	16	17	18	19	20	21	22	23	24		
71607900	SONST. ST. LEBENSMITTEL	W	2	0	0	0	0	0	0	0	0	0	0	0	0	0	0	0	0	0	2	0	0	2	
71607900	SONST. ST. LEBENSMITTEL	G	31	0	0	0	0	0	0	0	0	0	0	0	2	2	0	2	1	5	13	7	3	31	
7161**	-Lebensmit-/Bedarfsggst.-G	M	263	0	0	0	0	0	0	0	0	1	1	1	2	3	2	5	18	51	90	68	29	261	
7161**	-Lebensmit-/Bedarfsggst.-G	W	59	0	0	0	0	0	0	0	0	0	0	0	0	0	0	0	12	26	12	9	59		
7161**	-Lebensmit-/Bedarfsggst.-G	G	322	0	0	0	0	0	0	0	1	1	1	2	3	2	5	18	63	116	80	38	320		
71610000	LEBENS.M.-/FUTTERM.G.	M	263	0	0	0	0	0	0	0	1	1	1	2	3	2	5	18	51	90	68	29	261		
71610000	LEBENS.M.-/FUTTERM.G.	W	59	0	0	0	0	0	0	0	0	0	0	0	0	0	0	12	26	12	9	59			
71610000	LEBENS.M.-/FUTTERM.G.	G	322	0	0	0	0	0	0	0	1	1	1	2	3	2	5	18	63	116	80	38	320		
7162**	-Arzneimittelgesetz	M	454	0	0	0	0	0	0	0	6	6	57	63	48	43	91	94	120	63	19	4	391		
7162**	-Arzneimittelgesetz	W	73	0	0	0	0	0	0	1	0	1	2	3	5	6	11	14	21	13	8	3	70		
7162**	-Arzneimittelgesetz	G	527	0	0	0	0	0	0	1	6	7	59	66	53	49	102	108	141	76	27	7	461		
71621100	BEDENKL ARZNEI - § 95 AMG	M	33	0	0	0	0	0	0	0	0	0	4	4	4	2	6	10	6	5	2	0	29		
71621100	BEDENKL ARZNEI - § 95 AMG	W	7	0	0	0	0	0	0	0	0	0	0	0	0	1	1	0	4	0	2	0	7		
71621100	BEDENKL ARZNEI - § 95 AMG	G	40	0	0	0	0	0	0	0	0	0	4	4	4	3	7	10	10	5	4	0	36		
71621200	DOPING IM SPORT § 95 AMG	M	36	0	0	0	0	0	0	0	0	0	7	7	4	4	8	8	9	3	1	0	29		
71621200	DOPING IM SPORT § 95 AMG	W	3	0	0	0	0	0	0	0	0	0	0	0	0	0	0	1	0	1	1	1	3		
71621200	DOPING IM SPORT § 95 AMG	G	39	0	0	0	0	0	0	0	0	0	7	7	4	4	8	8	10	3	2	1	32		
71621300	ILL. HA/ABG/BEZ § 95 AMG	M	100	0	0	0	0	0	0	0	2	2	9	11	7	10	17	24	28	15	3	2	89		
71621300	ILL. HA/ABG/BEZ § 95 AMG	W	20	0	0	0	0	0	0	0	0	0	0	0	3	0	3	2	10	2	2	1	20		
71621300	ILL. HA/ABG/BEZ § 95 AMG	G	120	0	0	0	0	0	0	0	2	2	9	11	10	10	20	26	38	17	5	3	109		
71621400	ILL. UMGANG TIERARZNEI §95 AM	M	1	0	0	0	0	0	0	0	0	0	0	0	0	0	0	0	0	1	0	1	1		
71621400	ILL. UMGANG TIERARZNEI §95 AG	G	1	0	0	0	0	0	0	0	0	0	0	0	0	0	0	0	0	1	0	1	1		
71621700	§ 95 (3) NR. 1, 2b, 3 AMG bsF	M	12	0	0	0	0	0	0	0	0	0	0	0	3	1	4	3	2	0	0	0	12		
71621700	§ 95 (3) NR. 1, 2b, 3 AMG bsF	W	3	0	0	0	0	0	0	0	0	0	0	0	0	1	1	1	0	1	0	0	3		
71621700	§ 95 (3) NR. 1, 2b, 3 AMG bsF	G	15	0	0	0	0	0	0	0	0	0	0	0	3	2	5	4	3	3	0	0	15		
71621900	SONST.ST. § 95 AMG	M	241	0	0	0	0	0	0	0	4	4	32	36	30	23	53	43	71	26	10	2	205		
71621900	SONST.ST. § 95 AMG	W	32	0	0	0	0	0	0	0	0	0	2	2	2	4	6	8	6	7	3	0	30		
71621900	SONST.ST. § 95 AMG	G	273	0	0	0	0	0	0	0	4	4	34	38	32	27	59	51	77	33	13	2	235		
71622000	STRAFTATEN § 96 AMG	M	50	0	0	0	0	0	0	0	0	0	5	5	3	6	9	11	8	15	2	0	45		
71622000	STRAFTATEN § 96 AMG	W	13	0	0	0	0	0	0	1	0	1	0	1	0	2	2	3	3	0	1	1	12		
71622000	STRAFTATEN § 96 AMG	G	63	0	0	0	0	0	0	1	0	1	5	6	3	8	11	14	11	18	2	1	57		
7163**	-Weingesetz	M	16	0	0	0	0	0	0	0	0	0	0	0	0	0	0	1	3	5	6	1	16		
7163**	-Weingesetz	W	3	0	0	0	0	0	0	0	0	0	0	0	0	0	0	0	0	2	0	1	3		
7163**	-Weingesetz	G	19	0	0	0	0	0	0	0	0	0	0	0	0	0	1	3	7	6	2	19			
71630000	WEINGESETZ	M	16	0	0	0	0	0	0	0	0	0	0	0	0	0	1	3	5	6	1	16			
71630000	WEINGESETZ	W	3	0	0	0	0	0	0	0	0	0	0	0	0	0	0	0	2	0	1	3			
71630000	WEINGESETZ	G	19	0	0	0	0	0	0	0	0	0	0	0	0	0	1	3	7	6	2	19			
7190**	- Sonst. ST Wirtschaftssekt.	M	206	0	0	0	0	0	0	1	3	4	12	16	8	9	17	20	43	52	36	22	190		

Schlüsselzahl der Tat	Straftaten	SEXS	Tatverdächtige gesamt	Kinder						Jugendliche			Heranwachsende 18 bis unter 21	gesamt Spalten 10,13,14	Erwachsene ab 21 Jahre									
				bis unter						bis unter		bis unter			bis unter		bis unter		bis unter		bis unter		gesamt Spalten 18-23	
				6	8	10	12	14	gesamt Spalten 5-9	14	16	16			18	11+12	21	23	gesamt Spalten 16,17	25	30	40		50
1	2	3	4	5	6	7	8	9	10	11	12	13	14	15	16	17	18	19	20	21	22	23	24	
7190**	- Sonst. ST Wirtschaftssekt.	W	61	0	0	0	0	0	0	0	1	1	2	3	4	2	6	7	9	20	13	3	58	
7190**	- Sonst. ST Wirtschaftssekt.	G	267	0	0	0	0	0	0	1	4	5	14	19	12	11	23	27	52	72	49	25	248	
7190##	sonst. ST Wirtschaft Summe	M	170	0	0	0	0	0	0	1	3	4	12	16	7	8	15	18	31	42	29	19	154	
7190##	sonst. ST Wirtschaft Summe	W	50	0	0	0	0	0	0	0	1	1	2	3	4	2	6	5	9	14	10	3	47	
7190##	sonst. ST Wirtschaft Summe	G	220	0	0	0	0	0	0	1	4	5	14	19	11	10	21	23	40	56	39	22	201	
71901000	RENNWETT- UND LOTTERIEGE	M	2	0	0	0	0	0	0	0	0	0	1	1	0	0	0	1	0	0	0	0	1	
71901000	RENNWETT- UND LOTTERIEGE	G	2	0	0	0	0	0	0	0	0	0	1	1	0	0	0	1	0	0	0	0	1	
71904000	GEWERBEORDNUNG	M	37	0	0	0	0	0	0	0	0	0	3	3	0	1	1	3	5	10	12	3	34	
71904000	GEWERBEORDNUNG	W	15	0	0	0	0	0	0	0	0	0	1	1	1	0	1	1	3	4	4	1	14	
71904000	GEWERBEORDNUNG	G	52	0	0	0	0	0	0	0	0	0	4	4	1	1	2	4	8	14	16	4	48	
71907900	SONST. STRAFRECHTL. NG WIF	M	18	0	0	0	0	0	0	0	0	0	1	1	0	1	1	2	3	6	2	3	17	
71907900	SONST. STRAFRECHTL. NG WIF	W	6	0	0	0	0	0	0	0	0	0	1	1	0	0	0	1	0	2	2	0	5	
71907900	SONST. STRAFRECHTL. NG WIF	G	24	0	0	0	0	0	0	0	0	0	2	2	0	1	1	3	3	8	4	3	22	
71907901	AUßENWIRTSCHAFTSGESETZ	M	2	0	0	0	0	0	0	0	0	0	0	0	0	0	0	0	0	0	0	2	2	
71907901	AUßENWIRTSCHAFTSGESETZ	G	2	0	0	0	0	0	0	0	0	0	0	0	0	0	0	0	0	0	0	2	2	
71907904	SICHERUNG DER BAUFORDERL	M	10	0	0	0	0	0	0	0	0	0	0	0	0	1	1	0	3	4	2	10		
71907904	SICHERUNG DER BAUFORDERL	W	3	0	0	0	0	0	0	0	0	0	0	0	0	0	0	0	1	0	2	0	3	
71907904	SICHERUNG DER BAUFORDERL	G	13	0	0	0	0	0	0	0	0	0	0	0	0	1	1	0	1	3	6	2	13	
71907905	WERBUNG HEILWESEN	M	7	0	0	0	0	0	0	0	0	0	0	0	0	0	0	0	3	2	1	1	7	
71907905	WERBUNG HEILWESEN	W	1	0	0	0	0	0	0	0	0	0	0	0	0	0	0	0	0	1	0	0	1	
71907905	WERBUNG HEILWESEN	G	8	0	0	0	0	0	0	0	0	0	0	0	0	0	0	3	3	1	1	1	8	
71907907	ABGABENORDNUNG	M	99	0	0	0	0	0	0	1	3	4	7	11	7	5	12	12	21	22	13	8	88	
71907907	ABGABENORDNUNG	W	26	0	0	0	0	0	0	0	1	1	0	1	3	2	5	3	6	7	2	2	25	
71907907	ABGABENORDNUNG	G	125	0	0	0	0	0	0	1	4	5	7	12	10	7	17	15	27	29	15	10	113	
7192**	-ST nach dem UWG ohne §17	M	38	0	0	0	0	0	0	0	0	0	0	0	1	1	2	2	13	11	7	3	38	
7192**	-ST nach dem UWG ohne §17	W	11	0	0	0	0	0	0	0	0	0	0	0	0	0	0	2	0	6	3	0	11	
7192**	-ST nach dem UWG ohne §17	G	49	0	0	0	0	0	0	0	0	0	0	0	1	1	2	4	13	17	10	3	49	
71920000	STRAFTATEN NACH UWG OHNE	M	38	0	0	0	0	0	0	0	0	0	0	0	1	1	2	2	13	11	7	3	38	
71920000	STRAFTATEN NACH UWG OHNE	W	11	0	0	0	0	0	0	0	0	0	0	0	0	0	0	2	0	6	3	0	11	
71920000	STRAFTATEN NACH UWG OHNE	G	49	0	0	0	0	0	0	0	0	0	0	0	1	1	2	4	13	17	10	3	49	
7200**	- sonst. straf. Nebengesetze	M	9594	31	10	15	24	94	174	350	564	914	1054	2142	676	667	1343	1531	2101	1218	600	659	7452	
7200**	- sonst. straf. Nebengesetze	W	1964	20	8	9	9	7	53	33	75	108	144	305	112	149	261	280	457	291	163	207	1659	
7200**	- sonst. straf. Nebengesetze	G	11558	51	18	24	33	101	227	383	639	1022	1198	2447	788	816	1604	1811	2558	1509	763	866	9111	
7200##	sonst. strafrechtl. NG Summe	M	702	0	0	0	0	0	0	13	34	47	103	150	68	52	120	77	144	127	61	23	552	
7200##	sonst. strafrechtl. NG Summe	W	112	0	0	0	0	0	0	4	7	11	18	29	12	13	25	10	14	23	7	4	83	
7200##	sonst. strafrechtl. NG Summe	G	814	0	0	0	0	0	0	17	41	58	121	179	80	65	145	87	158	150	68	27	635	
72000100	VEREINSGESETZ	M	30	0	0	0	0	0	0	2	5	7	4	11	4	1	5	2	6	3	3	0	19	
72000100	VEREINSGESETZ	W	8	0	0	0	0	0	0	1	0	1	2	3	1	1	2	1	0	0	0	0	5	

Schlüsselzahl der Tat	Straftaten	SEXS	Tatverdächtige gesamt	Kinder							Jugendliche			Heranwachsende 18 bis unter 21	Erwachsene ab 21 Jahre										
				6 bis unter 14					gesamt Spalten 5 - 9	14 bis unter 18		gesamt Spalten 11 + 12	gesamt Spalten 10,13,14		21 bis unter 23		gesamt Spalten 16,17	25 bis unter 30		40 bis unter 50		60 und älter	gesamt Spalten 18 - 23		
				6	8	10	12	14	16	18	11 + 12	10,13,14	21		23	gesamt Spalten 16,17	25	30	40	50	60 und älter	gesamt Spalten 18 - 23			
1	2	3	4	5	6	7	8	9	10	11	12	13	14	15	16	17	18	19	20	21	22	23	24		
72000100	VEREINSGESETZ	G	38	0	0	0	0	0	0	3	5	8	6	14	5	2	7	4	7	3	3	0	24		
72000200	VERSAMMLUNGSGESETZ	M	190	0	0	0	0	0	0	9	29	38	40	78	24	22	46	32	17	7	7	3	112		
72000200	VERSAMMLUNGSGESETZ	W	59	0	0	0	0	0	0	3	7	10	15	25	11	11	22	5	2	3	2	0	34		
72000200	VERSAMMLUNGSGESETZ	G	249	0	0	0	0	0	0	12	36	48	55	103	35	33	68	37	19	10	9	3	146		
72000500	MISSBR. HERST. KENNZ. §22AS	M	17	0	0	0	0	0	0	1	0	1	1	2	0	0	0	1	1	8	5	0	15		
72000500	MISSBR. HERST. KENNZ. §22AS	W	3	0	0	0	0	0	0	0	0	0	0	0	0	0	0	1	1	0	1	0	3		
72000500	MISSBR. HERST. KENNZ. §22AS	G	20	0	0	0	0	0	0	1	0	1	1	2	0	0	0	2	2	8	6	0	18		
72000900	TELEKOMMUNIKATIONSGESETZ	M	13	0	0	0	0	0	0	1	0	1	2	3	0	2	2	3	4	1	0	0	10		
72000900	TELEKOMMUNIKATIONSGESETZ	W	1	0	0	0	0	0	0	0	0	0	0	0	0	0	0	0	1	0	0	0	1		
72000900	TELEKOMMUNIKATIONSGESETZ	G	14	0	0	0	0	0	0	1	0	1	2	3	0	2	2	3	5	1	0	0	11		
72001100	STRAFTATEN GEM. § 4 GEWSCI	M	277	0	0	0	0	0	0	0	0	0	3	3	3	11	14	30	99	89	34	8	274		
72001100	STRAFTATEN GEM. § 4 GEWSCI	W	12	0	0	0	0	0	0	0	0	0	0	0	0	0	0	1	2	7	1	1	12		
72001100	STRAFTATEN GEM. § 4 GEWSCI	G	289	0	0	0	0	0	0	0	0	0	3	3	3	11	14	31	101	96	35	9	286		
72001400	LUFTSICHERHEITSGESETZ	W	2	0	0	0	0	0	0	0	0	0	0	0	0	1	1	0	0	0	0	1	2		
72001400	LUFTSICHERHEITSGESETZ	G	2	0	0	0	0	0	0	0	0	0	0	0	0	1	1	0	0	0	0	1	2		
72007900	ALLE ANDEREN STRAFRECHTL.	M	51	0	0	0	0	0	0	0	0	0	2	2	0	2	4	11	14	9	9	9	49		
72007900	ALLE ANDEREN STRAFRECHTL.	W	25	0	0	0	0	0	0	0	0	0	0	0	0	0	0	1	6	13	3	2	25		
72007900	ALLE ANDEREN STRAFRECHTL.	G	76	0	0	0	0	0	0	0	0	0	2	2	0	2	2	5	17	27	12	11	74		
72007903	ARBEITSZEITGESETZ	M	3	0	0	0	0	0	0	0	0	0	0	0	0	0	0	0	2	1	0	0	3		
72007903	ARBEITSZEITGESETZ	G	3	0	0	0	0	0	0	0	0	0	0	0	0	0	0	0	2	1	0	0	3		
72007904	ZIVILDienstGESETZ	M	29	0	0	0	0	0	0	0	0	0	11	11	12	6	18	0	0	0	0	0	18		
72007904	ZIVILDienstGESETZ	G	29	0	0	0	0	0	0	0	0	0	11	11	12	6	18	0	0	0	0	0	18		
72007905	WEHRSTRAFGESETZ	M	77	0	0	0	0	0	0	0	0	0	39	39	25	7	32	4	2	0	0	0	38		
72007905	WEHRSTRAFGESETZ	W	1	0	0	0	0	0	0	0	0	0	1	1	0	0	0	0	0	0	0	0	0		
72007905	WEHRSTRAFGESETZ	G	78	0	0	0	0	0	0	0	0	0	40	40	25	7	32	4	2	0	0	0	38		
72007906	BETRIEBSVERFASSUNGSGESE	M	8	0	0	0	0	0	0	0	0	0	0	0	0	0	0	1	1	2	2	2	8		
72007906	BETRIEBSVERFASSUNGSGESE	G	8	0	0	0	0	0	0	0	0	0	0	0	0	0	0	1	1	2	2	2	8		
72007918	ARBEITSSCHUTZGESETZ	M	1	0	0	0	0	0	0	0	0	0	0	0	0	0	0	0	0	1	0	0	1		
72007918	ARBEITSSCHUTZGESETZ	G	1	0	0	0	0	0	0	0	0	0	0	0	0	0	0	0	0	1	0	0	1		
72007921	LUFTVERKEHRSGESETZ	M	6	0	0	0	0	0	0	0	0	0	1	1	0	1	1	0	1	1	1	1	5		
72007921	LUFTVERKEHRSGESETZ	G	6	0	0	0	0	0	0	0	0	0	1	1	0	1	1	0	1	1	1	1	5		
72007931	ZAHNHEILKUNDEGESETZ	W	1	0	0	0	0	0	0	0	0	0	0	0	0	0	0	0	1	0	0	0	1		
72007931	ZAHNHEILKUNDEGESETZ	G	1	0	0	0	0	0	0	0	0	0	0	0	0	0	0	0	1	0	0	0	1		
7220**	- § 27 I JSG	M	19	0	0	0	0	0	0	1	1	2	1	3	0	1	1	7	5	3	0	0	16		
7220**	- § 27 I JSG	W	2	0	0	0	0	0	0	0	1	1	0	1	0	0	0	1	0	0	0	0	1		
7220**	- § 27 I JSG	G	21	0	0	0	0	0	0	1	2	3	1	4	0	1	1	8	5	3	0	0	17		
72200000	JUGENDSCHUTZG. § 27(1) JUSC	M	19	0	0	0	0	0	0	1	1	2	1	3	0	1	1	7	5	3	0	0	16		
72200000	JUGENDSCHUTZG. § 27(1) JUSC	W	2	0	0	0	0	0	0	0	1	1	0	1	0	0	0	1	0	0	0	0	1		

Schlüsselzahl der Tat	Straftaten	SEX	Tatverdaech-tige gesamt	Kinder						Jugendliche			Heranwachsende 18 bis unter 21	gesamt Spalten 10,13,14	Erwachsene ab 21 Jahre									
				6 bis unter 12						14 bis unter 18					21 bis unter 23			25 bis unter 30			40 bis unter 60			gesamt Spalten 18 - 23
				6	8	10	12	14	gesamt Spalten 5 - 9	14	16	gesamt Spalten 11 + 12			21	23	gesamt Spalten 16,17	25	30	gesamt Spalten 16,17	40	50	60 und älter	
1	2	3	4	5	6	7	8	9	10	11	12	13	14	15	16	17	18	19	20	21	22	23	24	
72200000	JUGENDSCHUTZG. § 27(1) JUSC	G	21	0	0	0	0	0	0	1	2	3	1	4	0	1	1	8	5	3	0	0	17	
7250**	- AufenthaltsG/AsylverfG	M	4812	31	10	12	11	12	76	65	213	278	364	718	332	414	746	1034	1392	627	207	88	4094	
7250**	- AufenthaltsG/AsylverfG	W	1606	20	8	9	9	6	52	18	56	74	106	232	86	113	199	252	417	244	136	126	1374	
7250**	- AufenthaltsG/AsylverfG	G	6418	51	18	21	20	18	128	83	269	352	470	950	418	527	945	1286	1809	871	343	214	5468	
7251**	-unerlaub. Einreise(GrÜ)	M	1524	10	3	3	0	3	19	27	72	99	117	235	117	141	258	335	441	176	62	17	1289	
7251**	-unerlaub. Einreise(GrÜ)	W	363	7	2	3	3	1	16	4	9	13	35	64	22	24	46	74	81	47	26	25	299	
7251**	-unerlaub. Einreise(GrÜ)	G	1887	17	5	6	3	4	35	31	81	112	152	299	139	165	304	409	522	223	88	42	1588	
72511000	UNERLAUBTE EINREISE	M	1256	10	2	2	0	3	17	27	69	96	107	220	105	121	226	272	340	140	43	15	1036	
72511000	UNERLAUBTE EINREISE	W	329	5	2	3	2	1	13	4	8	12	34	59	19	23	42	69	72	39	24	24	270	
72511000	UNERLAUBTE EINREISE	G	1585	15	4	5	2	4	30	31	77	108	141	279	124	144	268	341	412	179	67	39	1306	
72512000	UNERL. WIEDEREINREISE N. AL	M	295	0	1	1	0	0	2	0	3	3	12	17	16	28	44	69	106	37	20	2	278	
72512000	UNERL. WIEDEREINREISE N. AL	W	34	2	0	0	1	0	3	0	1	1	1	5	3	1	4	5	9	8	2	1	29	
72512000	UNERL. WIEDEREINREISE N. AL	G	329	2	1	1	1	0	5	0	4	4	13	22	19	29	48	74	115	45	22	3	307	
7252**	-Einschleusen §92a AufhG	M	106	0	0	0	0	0	0	0	1	1	3	4	2	7	9	13	48	25	7	0	102	
7252**	-Einschleusen §92a AufhG	W	42	0	0	0	0	0	0	0	0	0	1	1	3	0	3	5	13	11	4	5	41	
7252**	-Einschleusen §92a AufhG	G	148	0	0	0	0	0	0	0	1	1	4	5	5	7	12	18	61	36	11	5	143	
72521000	EINSCHLEUSEN § 96, I, IV AUFH	M	40	0	0	0	0	0	0	0	0	0	2	2	1	3	4	6	14	11	3	0	38	
72521000	EINSCHLEUSEN § 96, I, IV AUFH	W	4	0	0	0	0	0	0	0	0	0	1	1	0	0	0	2	0	1	0	0	3	
72521000	EINSCHLEUSEN § 96, I, IV AUFH	G	44	0	0	0	0	0	0	0	0	0	3	3	1	3	4	8	14	12	3	0	41	
72521001	EINSCHLEUSEN AUSLÄNDERN	M	20	0	0	0	0	0	0	0	0	0	0	0	1	1	2	1	9	7	1	0	20	
72521001	EINSCHLEUSEN AUSLÄNDERN	W	27	0	0	0	0	0	0	0	0	0	0	0	3	0	3	0	9	7	4	4	27	
72521001	EINSCHLEUSEN AUSLÄNDERN	G	47	0	0	0	0	0	0	0	0	0	0	0	4	1	5	1	18	14	5	4	47	
72521002	EINSCHL. WIEDERH./MEHRERE	M	8	0	0	0	0	0	0	0	0	0	0	0	0	1	1	0	5	2	0	0	8	
72521002	EINSCHL. WIEDERH./MEHRERE	W	4	0	0	0	0	0	0	0	0	0	0	0	0	0	0	1	3	0	0	0	4	
72521002	EINSCHL. WIEDERH./MEHRERE	G	12	0	0	0	0	0	0	0	0	0	0	0	0	1	1	0	6	5	0	0	12	
72522000	EINSCHLEUSEN § 96, II AUFH	M	13	0	0	0	0	0	0	0	0	0	0	0	0	0	0	1	11	1	0	0	13	
72522000	EINSCHLEUSEN § 96, II AUFH	W	4	0	0	0	0	0	0	0	0	0	0	0	0	0	0	3	0	0	0	1	4	
72522000	EINSCHLEUSEN § 96, II AUFH	G	17	0	0	0	0	0	0	0	0	0	0	0	0	0	0	4	11	1	0	1	17	
72522001	EINSCHLEUSEN GEWERBSMÄß	M	22	0	0	0	0	0	0	0	1	1	1	2	0	2	2	3	9	3	3	0	20	
72522001	EINSCHLEUSEN GEWERBSMÄß	W	3	0	0	0	0	0	0	0	0	0	0	0	0	0	0	0	2	1	0	0	3	
72522001	EINSCHLEUSEN GEWERBSMÄß	G	25	0	0	0	0	0	0	0	1	1	1	2	0	2	2	3	11	4	3	0	23	
72522003	EINSCHLEUSEN ÜBRIGE QUALII	M	3	0	0	0	0	0	0	0	0	0	0	0	0	0	0	2	0	1	0	0	3	
72522003	EINSCHLEUSEN ÜBRIGE QUALII	W	1	0	0	0	0	0	0	0	0	0	0	0	0	0	0	0	1	0	0	0	1	
72522003	EINSCHLEUSEN ÜBRIGE QUALII	G	4	0	0	0	0	0	0	0	0	0	0	0	0	0	0	2	1	1	0	0	4	
7253**	-Erschlei. Aufen/Scheinehe	M	315	1	0	1	2	0	4	3	15	18	23	45	17	22	39	66	105	49	6	5	270	
7253**	-Erschlei. Aufen/Scheinehe	W	190	1	0	0	0	0	1	1	0	1	11	13	8	23	31	41	63	26	12	4	177	
7253**	-Erschlei. Aufen/Scheinehe	G	505	2	0	1	2	0	5	4	15	19	34	58	25	45	70	107	168	75	18	9	447	
72531100	ERSCHL. AUFENTHALT - SCHEII	M	57	0	0	0	0	0	0	0	0	0	4	4	4	3	7	10	24	10	0	2	53	

Schlüsselzahl der Tat	Straftaten	SEX	Tatverdächtige gesamt	Kinder							Jugendliche			Heranwachsende 18 bis 21	gesamt Spalten 10,13,14	Erwachsene ab 21 Jahre									
				6 bis 12					gesamt Spalten 5 - 9	14 bis 16		gesamt Spalten 11 + 12	gesamt Spalten 16,17			21 bis 23		gesamt Spalten 25, 30	30 bis 40		gesamt Spalten 40, 50	60 und älter	gesamt Spalten 18 - 23		
				6	8	10	12	14		14	16					21	23		25	30				40	50
1	2	3	4	5	6	7	8	9	10	11	12	13	14	15	16	17	18	19	20	21	22	23	24		
72531100	ERSCHL. AUFENTHALT - SCHEII	W	50	0	0	0	0	0	0	0	0	0	0	3	3	2	7	9	13	16	6	2	1	47	
72531100	ERSCHL. AUFENTHALT - SCHEII	G	107	0	0	0	0	0	0	0	0	0	0	7	7	6	10	16	23	40	16	2	3	100	
72531200	ERSCHL. AUFENTHALT - SONSTM		79	1	0	1	1	0	3	1	2	3	5	11	3	5	8	19	27	12	1	1	68		
72531200	ERSCHL. AUFENTHALT - SONSTW		40	1	0	0	0	0	1	0	0	0	2	3	1	5	6	11	14	2	3	1	37		
72531200	ERSCHL. AUFENTHALT - SONSTG		119	2	0	1	1	0	4	1	2	3	7	14	4	10	14	30	41	14	4	2	105		
72532100	- AEERL/NIEDERL.BEF.SCHEIN	M	57	0	0	0	0	0	0	0	0	0	5	5	4	6	10	14	13	11	2	2	52		
72532100	- AEERL/NIEDERL.BEF.SCHEIN	W	47	0	0	0	0	0	0	0	0	0	3	3	2	4	6	10	12	11	4	1	44		
72532100	- AEERL/NIEDERL.BEF.SCHEIN	G	104	0	0	0	0	0	0	0	0	0	8	8	6	10	16	24	25	22	6	3	96		
72532200	- AEERL/NIEDERL.BEF. SONST.	M	125	0	0	0	1	0	1	2	13	15	10	26	6	8	14	23	43	16	3	0	99		
72532200	- AEERL/NIEDERL.BEF. SONST.	W	54	0	0	0	0	0	0	1	0	1	3	4	3	7	10	7	22	7	3	1	50		
72532200	- AEERL/NIEDERL.BEF. SONST.	G	179	0	0	0	1	0	1	3	13	16	13	30	9	15	24	30	65	23	6	1	149		
7254**	-Gewerbsmäß.Einschleu §92b	M	13	0	0	0	0	0	0	0	0	0	0	0	0	0	0	0	7	4	2	0	13		
7254**	-Gewerbsmäß.Einschleu §92b	W	4	0	0	0	0	0	0	0	0	0	0	0	0	0	0	2	0	0	0	0	4		
7254**	-Gewerbsmäß.Einschleu §92b	G	17	0	0	0	0	0	0	0	0	0	0	0	0	0	0	2	9	4	2	0	17		
72542000	EINSCHLEUSEN AUSL. GEW/BA	M	13	0	0	0	0	0	0	0	0	0	0	0	0	0	0	0	7	4	2	0	13		
72542000	EINSCHLEUSEN AUSL. GEW/BA	W	4	0	0	0	0	0	0	0	0	0	0	0	0	0	0	2	0	0	0	0	4		
72542000	EINSCHLEUSEN AUSL. GEW/BA	G	17	0	0	0	0	0	0	0	0	0	0	0	0	0	0	2	9	4	2	0	17		
7255**	-ST gg. §§ 84/85 AsylVfG	M	415	0	0	0	0	0	0	0	18	18	48	66	51	54	105	135	86	20	3	0	349		
7255**	-ST gg. §§ 84/85 AsylVfG	W	25	0	0	0	0	0	0	0	0	0	6	6	3	1	4	2	9	4	0	0	19		
7255**	-ST gg. §§ 84/85 AsylVfG	G	440	0	0	0	0	0	0	0	18	18	54	72	54	55	109	137	95	24	3	0	368		
72552001	- NICHTBEF. ZUWEISUNGSVER	M	115	0	0	0	0	0	0	0	4	4	13	17	16	12	28	43	23	3	1	0	98		
72552001	- NICHTBEF. ZUWEISUNGSVER	W	12	0	0	0	0	0	0	0	0	0	4	4	2	0	2	0	5	1	0	0	8		
72552001	- NICHTBEF. ZUWEISUNGSVER	G	127	0	0	0	0	0	0	0	4	4	17	21	18	12	30	43	28	4	1	0	106		
72552002	- WDH ZUWIDERH.AUFENTH.BEM		317	0	0	0	0	0	0	0	16	16	41	57	38	42	80	100	65	12	3	0	260		
72552002	- WDH ZUWIDERH.AUFENTH.BEW		11	0	0	0	0	0	0	0	0	0	3	3	1	0	1	2	2	3	0	0	8		
72552002	- WDH ZUWIDERH.AUFENTH.BEG		328	0	0	0	0	0	0	0	16	16	44	60	39	42	81	102	67	15	3	0	268		
72552003	- ILLEGALE ERWERBSTÄTIGKE	M	17	0	0	0	0	0	0	0	0	0	0	0	2	2	4	4	4	5	0	0	17		
72552003	- ILLEGALE ERWERBSTÄTIGKE	W	3	0	0	0	0	0	0	0	0	0	0	0	0	1	1	0	2	0	0	0	3		
72552003	- ILLEGALE ERWERBSTÄTIGKE	G	20	0	0	0	0	0	0	0	0	0	0	0	2	3	5	4	6	5	0	0	20		
72552004	- NICHT RZ. NACHK. ANORDN.	M	2	0	0	0	0	0	0	0	0	0	0	0	0	2	2	0	0	0	0	0	2		
72552004	- NICHT RZ. NACHK. ANORDN.	G	2	0	0	0	0	0	0	0	0	0	0	0	0	2	2	0	0	0	0	0	2		
7257**	- Illegaler Aufenthalt AufhG	M	2399	20	7	8	9	9	53	39	115	154	172	379	149	190	339	473	685	334	125	64	2020		
7257**	- Illegaler Aufenthalt AufhG	W	985	12	6	6	6	5	35	14	46	60	54	149	52	64	116	130	250	151	96	93	836		
7257**	- Illegaler Aufenthalt AufhG	G	3384	32	13	14	15	14	88	53	161	214	226	528	201	254	455	603	935	485	221	157	2856		
72571001	ILL. AUFENTHALT - SONSTIGES	M	2010	20	7	8	9	9	53	37	111	148	155	356	127	164	291	379	553	265	109	57	1654		
72571001	ILL. AUFENTHALT - SONSTIGES	W	873	12	6	6	6	5	35	14	43	57	50	142	43	54	97	117	215	126	88	88	731		
72571001	ILL. AUFENTHALT - SONSTIGES	G	2883	32	13	14	15	14	88	51	154	205	205	498	170	218	388	496	768	391	197	145	2385		
72571002	ILL. AUFENTHALT - ILL.ERWERBM		177	0	0	0	0	0	0	0	3	3	7	10	10	10	20	45	56	31	9	6	167		

Schlüsselzahl der Tat	Straftaten	SEXS	Tatverdächtige gesamt	Kinder					Jugendliche			Heranwachsende 18 bis unter 21	gesamt Spalten 10,13,14	Erwachsene ab 21 Jahre										
				6	8	10	12	14	gesamt Spalten 5-9	14 bis unter 16	16 bis unter 18			gesamt Spalten 11+12	21 bis unter 23	23 bis unter 25	gesamt Spalten 16,17	25 bis unter 30	30 bis unter 40	40 bis unter 50	50 bis unter 60	60 und älter	gesamt Spalten 18-23	
				5	6	7	8	9	10	11	12			13	14	15	16	17	18	19	20	21	22	23
72571002	ILL. AUFENTHALT - ILL.ERWERB	W	67	0	0	0	0	0	0	0	3	3	3	6	6	4	10	9	21	16	3	2	61	
72571002	ILL. AUFENTHALT - ILL.ERWERB	G	244	0	0	0	0	0	0	0	6	6	10	16	16	14	30	54	77	47	12	8	228	
72572000	ILL. AUFENTHALT AUSW/ABSCHE	M	225	0	0	0	0	0	0	0	2	2	4	12	16	12	18	30	52	79	39	8	1	209
72572000	ILL. AUFENTHALT AUSW/ABSCHE	W	48	0	0	0	0	0	0	0	0	0	1	1	4	7	11	4	15	9	5	3	47	
72572000	ILL. AUFENTHALT AUSW/ABSCHE	G	273	0	0	0	0	0	0	2	2	4	13	17	16	25	41	56	94	48	13	4	256	
7258**	§9 FreizügigkeitsG/EU	M	13	0	0	0	0	0	0	0	0	0	0	0	0	0	0	1	6	5	0	1	13	
7258**	§9 FreizügigkeitsG/EU	W	1	0	0	0	0	0	0	0	0	0	0	0	0	1	1	0	0	0	0	0	1	
7258**	§9 FreizügigkeitsG/EU	G	14	0	0	0	0	0	0	0	0	0	0	0	0	1	1	1	6	5	0	1	14	
72580000	§ 9 FREIZÜGIGKEITSG/EU	M	13	0	0	0	0	0	0	0	0	0	0	0	0	0	0	1	6	5	0	1	13	
72580000	§ 9 FREIZÜGIGKEITSG/EU	W	1	0	0	0	0	0	0	0	0	0	0	0	0	1	1	0	0	0	0	0	1	
72580000	§ 9 FREIZÜGIGKEITSG/EU	G	14	0	0	0	0	0	0	0	0	0	0	0	0	1	1	1	6	5	0	1	14	
7259**	- sonst. ST AufhG/AsylVfG	M	142	0	0	0	0	0	0	0	4	4	10	14	6	11	17	37	43	27	3	1	128	
7259**	- sonst. ST AufhG/AsylVfG	W	20	0	0	0	0	0	0	0	3	3	1	4	0	3	3	2	4	6	0	1	16	
7259**	- sonst. ST AufhG/AsylVfG	G	162	0	0	0	0	0	0	0	7	7	11	18	6	14	20	39	47	33	3	2	144	
72590000	SONSTIGES AUFENTHALTSG.	M	66	0	0	0	0	0	0	0	4	4	6	10	3	4	7	19	17	12	1	0	56	
72590000	SONSTIGES AUFENTHALTSG.	W	10	0	0	0	0	0	0	0	1	1	0	1	0	3	3	1	3	2	0	0	9	
72590000	SONSTIGES AUFENTHALTSG.	G	76	0	0	0	0	0	0	0	5	5	6	11	3	7	10	20	20	14	1	0	65	
72590001	§ 95(1) NR.4,5,6A,7 AUFENTHG	M	78	0	0	0	0	0	0	0	0	0	6	6	3	7	10	18	25	16	2	1	72	
72590001	§ 95(1) NR.4,5,6A,7 AUFENTHG	W	10	0	0	0	0	0	0	0	2	2	1	3	0	0	0	1	1	4	0	1	7	
72590001	§ 95(1) NR.4,5,6A,7 AUFENTHG	G	88	0	0	0	0	0	0	0	2	2	7	9	3	7	10	19	26	20	2	2	79	
72590002	§ 95 (1) NR. 4 AUFENTHG	M	1	0	0	0	0	0	0	0	0	0	0	0	0	0	0	0	1	0	0	0	1	
72590002	§ 95 (1) NR. 4 AUFENTHG	G	1	0	0	0	0	0	0	0	0	0	0	0	0	0	0	0	1	0	0	0	1	
7260**	- WaffG / KWKG	M	4075	0	0	3	13	82	98	272	316	588	589	1275	279	204	483	420	561	458	330	548	2800	
7260**	- WaffG / KWKG	W	242	0	0	0	0	1	1	11	11	22	20	43	14	23	37	17	25	23	20	77	199	
7260**	- WaffG / KWKG	G	4317	0	0	3	13	83	99	283	327	610	609	1318	293	227	520	437	586	481	350	625	2999	
7261**	-ST gg.d. SprengstoffG	M	169	0	0	0	0	3	3	9	19	28	33	64	11	14	25	26	21	17	12	4	105	
7261**	-ST gg.d. SprengstoffG	W	11	0	0	0	0	0	0	0	1	1	1	2	1	0	1	0	2	2	2	2	9	
7261**	-ST gg.d. SprengstoffG	G	180	0	0	0	0	3	3	9	20	29	34	66	12	14	26	26	23	19	14	6	114	
72610000	SPRENGSTOFFGESETZ	M	169	0	0	0	0	3	3	9	19	28	33	64	11	14	25	26	21	17	12	4	105	
72610000	SPRENGSTOFFGESETZ	W	11	0	0	0	0	0	0	0	1	1	1	2	1	0	1	0	2	2	2	2	9	
72610000	SPRENGSTOFFGESETZ	G	180	0	0	0	0	3	3	9	20	29	34	66	12	14	26	26	23	19	14	6	114	
7262**	-ST gg. d. Waffengesetz	M	3866	0	0	3	13	79	95	263	297	560	551	1206	268	191	459	393	532	434	306	536	2660	
7262**	-ST gg. d. Waffengesetz	W	229	0	0	0	0	1	1	11	10	21	19	41	13	23	36	17	22	21	17	75	188	
7262**	-ST gg. d. Waffengesetz	G	4095	0	0	3	13	80	96	274	307	581	570	1247	281	214	495	410	554	455	323	611	2848	
72620000	WAFFENGESETZ	M	2437	0	0	1	8	55	64	198	232	430	365	859	191	136	327	283	363	245	155	205	1578	
72620000	WAFFENGESETZ	W	147	0	0	0	0	1	1	10	9	19	16	36	12	20	32	14	15	12	7	31	111	
72620000	WAFFENGESETZ	G	2584	0	0	1	8	56	65	208	241	449	381	895	203	156	359	297	378	257	162	236	1689	
72620001	- ILL. FÜHREN SCHUSSWAFFE	M	650	0	0	1	4	16	21	50	52	102	159	282	66	41	107	72	76	53	28	32	368	

Schlüsselzahl der Tat	Straftaten	SEXS	Tatverdächtige gesamt	Kinder							Jugendliche			Heranwachsende 18 bis unter 21	gesamt Spalten 10,13,14	Erwachsene ab 21 Jahre									
				6 bis unter 12					gesamt Spalten 5-9	14 bis unter 16		gesamt Spalten 11+12	gesamt Spalten 21 bis unter 23			23 bis unter 25		gesamt Spalten 16,17	25 bis unter 30		30 bis unter 40		60 und älter	gesamt Spalten 18-23	
				6	8	10	12	14		14	16					21	23		25	30	40	50			
1	2	3	4	5	6	7	8	9	10	11	12	13	14	15	16	17	18	19	20	21	22	23	24		
72620001	- ILL. FÜHREN SCHUSSWAFFE	W	17	0	0	0	0	0	0	1	1	2	2	4	0	2	2	3	3	2	0	3	13		
72620001	- ILL. FÜHREN SCHUSSWAFFE	G	667	0	0	1	4	16	21	51	53	104	161	286	66	43	109	75	79	55	28	35	381		
72620002	- ILL. BESITZ SCHUSSWAFFE	M	737	0	0	1	0	7	8	11	14	25	22	55	15	14	29	30	89	123	120	291	682		
72620002	- ILL. BESITZ SCHUSSWAFFE	W	63	0	0	0	0	0	0	0	0	0	1	1	1	1	2	0	3	6	10	41	62		
72620002	- ILL. BESITZ SCHUSSWAFFE	G	800	0	0	1	0	7	8	11	14	25	23	56	16	15	31	30	92	129	130	332	744		
72620003	- ILL. WAFFENHANDEL	M	31	0	0	0	1	1	2	2	3	5	2	9	1	0	1	5	3	9	0	4	22		
72620003	- ILL. WAFFENHANDEL	W	1	0	0	0	0	0	0	0	0	0	0	0	0	0	0	0	1	0	0	0	1		
72620003	- ILL. WAFFENHANDEL	G	32	0	0	0	1	1	2	2	3	5	2	9	1	0	1	5	3	10	0	4	23		
72620004	- ILL. HERSTELL. WAFFEN/MUN	M	9	0	0	0	0	0	0	1	0	1	2	3	1	0	1	1	2	2	0	0	6		
72620004	- ILL. HERSTELL. WAFFEN/MUN	G	9	0	0	0	0	0	0	1	0	1	2	3	1	0	1	1	2	2	0	0	6		
72620005	- ILL. EINF/SCHMUGGEL WAF/MM	M	39	0	0	0	0	0	0	2	0	2	5	7	0	1	1	4	7	10	5	5	32		
72620005	- ILL. EINF/SCHMUGGEL WAF/MW	W	1	0	0	0	0	0	0	0	0	0	0	0	0	0	0	0	1	0	0	0	1		
72620005	- ILL. EINF/SCHMUGGEL WAF/MG	G	40	0	0	0	0	0	0	2	0	2	5	7	0	1	1	4	8	10	5	5	33		
7263**	-Kriegswaffenkontrollges.	M	63	0	0	0	0	0	0	0	0	0	6	6	0	0	0	6	12	15	12	12	57		
7263**	-Kriegswaffenkontrollges.	W	2	0	0	0	0	0	0	0	0	0	0	0	0	0	0	0	1	0	1	0	2		
7263**	-Kriegswaffenkontrollges.	G	65	0	0	0	0	0	0	0	0	0	6	6	0	0	0	6	13	15	13	12	59		
72630000	KRIEGSWAFFENKONTROLLGES	M	63	0	0	0	0	0	0	0	0	0	6	6	0	0	0	6	12	15	12	12	57		
72630000	KRIEGSWAFFENKONTROLLGES	W	2	0	0	0	0	0	0	0	0	0	0	0	0	0	0	0	1	0	1	0	2		
72630000	KRIEGSWAFFENKONTROLLGES	G	65	0	0	0	0	0	0	0	0	0	6	6	0	0	0	6	13	15	13	12	59		
7280**	- DatenschutzG (Bund/Land)	M	14	0	0	0	0	0	0	0	0	0	0	0	0	0	0	0	4	6	4	0	14		
7280**	- DatenschutzG (Bund/Land)	W	2	0	0	0	0	0	0	0	0	0	0	0	0	0	0	0	1	1	0	0	2		
7280**	- DatenschutzG (Bund/Land)	G	16	0	0	0	0	0	0	0	0	0	0	0	0	0	0	0	5	7	4	0	16		
72801000	DATENSCHUTZGESETZ - LDSG	M	1	0	0	0	0	0	0	0	0	0	0	0	0	0	0	0	0	1	0	0	1		
72801000	DATENSCHUTZGESETZ - LDSG	G	1	0	0	0	0	0	0	0	0	0	0	0	0	0	0	0	0	1	0	0	1		
72802000	DATENSCHUTZGESETZ - BDSGM	M	13	0	0	0	0	0	0	0	0	0	0	0	0	0	0	0	4	5	4	0	13		
72802000	DATENSCHUTZGESETZ - BDSGW	W	2	0	0	0	0	0	0	0	0	0	0	0	0	0	0	0	1	1	0	0	2		
72802000	DATENSCHUTZGESETZ - BDSGG	G	15	0	0	0	0	0	0	0	0	0	0	0	0	0	0	0	5	6	4	0	15		
7300**	- Rauschgiftdelikte nach BtMG	M	18040	0	0	0	2	52	54	498	1252	1750	3013	4817	2141	1933	4074	3910	3504	1374	332	29	13223		
7300**	- Rauschgiftdelikte nach BtMG	W	2089	0	0	0	0	9	9	66	146	212	303	524	255	204	459	447	382	205	63	9	1565		
7300**	- Rauschgiftdelikte nach BtMG	G	20129	0	0	0	2	61	63	564	1398	1962	3316	5341	2396	2137	4533	4357	3886	1579	395	38	14788		
7310**	- Allg. Verstöße gegen BtMG	M	13354	0	0	0	2	47	49	400	1016	1416	2373	3838	1607	1449	3056	2896	2477	881	193	13	9516		
7310**	- Allg. Verstöße gegen BtMG	W	1516	0	0	0	0	8	8	56	124	180	243	431	198	155	353	311	260	124	33	4	1085		
7310**	- Allg. Verstöße gegen BtMG	G	14870	0	0	0	2	55	57	456	1140	1596	2616	4269	1805	1604	3409	3207	2737	1005	226	17	10601		
7311**	-mit Heroin	M	1007	0	0	0	0	0	0	3	1	4	24	28	64	83	147	294	375	143	18	2	979		
7311**	-mit Heroin	W	193	0	0	0	0	0	0	0	1	1	13	14	18	21	39	54	59	22	5	0	179		
7311**	-mit Heroin	G	1200	0	0	0	0	0	0	3	2	5	37	42	82	104	186	348	434	165	23	2	1158		
73110000	VERSTOß GG. BTMG - HEROIN	M	1007	0	0	0	0	0	0	3	1	4	24	28	64	83	147	294	375	143	18	2	979		
73110000	VERSTOß GG. BTMG - HEROIN	W	193	0	0	0	0	0	0	0	1	1	13	14	18	21	39	54	59	22	5	0	179		

Schlüsselzahl der Tat	Straftaten	SEXS	Tatverdächtige gesamt	Kinder							Jugendliche			Heranwachsende 18 bis 21	Erwachsene ab 21 Jahre									
				6 bis 12					gesamt	14 bis 16		gesamt	21 bis 23		gesamt	25 bis 30		40 bis 50		60 und älter	gesamt			
				6	8	10	12	14	5 - 9	16	18	11 + 12	21		23	10,13,14	25	30	40	50	60	18 - 23		
1	2	3	4	5	6	7	8	9	10	11	12	13	14	15	16	17	18	19	20	21	22	23	24	
73110000	VERSTOß GG. BTMG - HEROIN	G	1200	0	0	0	0	0	0	3	2	5	37	42	82	104	186	348	434	165	23	2	1158	
7312**	-mit Kokain	M	684	0	0	0	0	1	1	0	8	8	51	60	58	77	135	176	206	84	22	1	624	
7312**	-mit Kokain	W	76	0	0	0	0	0	0	2	4	6	6	12	7	8	15	15	26	6	2	0	64	
7312**	-mit Kokain	G	760	0	0	0	0	1	1	2	12	14	57	72	65	85	150	191	232	90	24	1	688	
73120100	VERSTOß GG. BTMG - CRACK	M	4	0	0	0	0	0	0	0	0	0	0	0	1	1	2	1	1	0	0	0	4	
73120100	VERSTOß GG. BTMG - CRACK	W	1	0	0	0	0	0	0	0	0	0	0	0	0	0	0	0	1	0	0	0	1	
73120100	VERSTOß GG. BTMG - CRACK	G	5	0	0	0	0	0	0	0	0	0	0	0	1	1	2	1	2	0	0	0	5	
73120200	VERSTOß GG. BTMG - KOKAIN	M	680	0	0	0	0	1	1	0	8	8	51	60	57	76	133	175	205	84	22	1	620	
73120200	VERSTOß GG. BTMG - KOKAIN	W	75	0	0	0	0	0	0	2	4	6	6	12	7	8	15	15	25	6	2	0	63	
73120200	VERSTOß GG. BTMG - KOKAIN	G	755	0	0	0	0	1	1	2	12	14	57	72	64	84	148	190	230	90	24	1	683	
7313**	-mit LSD	M	22	0	0	0	0	1	1	0	0	0	4	5	0	4	4	9	3	1	0	0	17	
7313**	-mit LSD	W	5	0	0	0	0	0	0	0	0	0	0	0	2	2	4	1	0	0	0	0	5	
7313**	-mit LSD	G	27	0	0	0	0	1	1	0	0	0	4	5	2	6	8	10	3	1	0	0	22	
73130000	VERSTOß GG. BTMG - LSD	M	22	0	0	0	0	1	1	0	0	0	4	5	0	4	4	9	3	1	0	0	17	
73130000	VERSTOß GG. BTMG - LSD	W	5	0	0	0	0	0	0	0	0	0	0	0	2	2	4	1	0	0	0	0	5	
73130000	VERSTOß GG. BTMG - LSD	G	27	0	0	0	0	1	1	0	0	0	4	5	2	6	8	10	3	1	0	0	22	
7314**	-mit Amphetamin(Pulv/fl.)	M	1628	0	0	0	0	1	1	19	53	72	292	365	275	222	497	413	278	62	13	0	1263	
7314**	-mit Amphetamin(Pulv/fl.)	W	246	0	0	0	0	1	1	4	13	17	41	59	46	29	75	61	37	12	2	0	187	
7314**	-mit Amphetamin(Pulv/fl.)	G	1874	0	0	0	0	2	2	23	66	89	333	424	321	251	572	474	315	74	15	0	1450	
73140000	VERSTOß GG. BTMG - AMPH./MIM	M	1628	0	0	0	0	1	1	19	53	72	292	365	275	222	497	413	278	62	13	0	1263	
73140000	VERSTOß GG. BTMG - AMPH./MIW	W	246	0	0	0	0	1	1	4	13	17	41	59	46	29	75	61	37	12	2	0	187	
73140000	VERSTOß GG. BTMG - AMPH./MIG	G	1874	0	0	0	0	2	2	23	66	89	333	424	321	251	572	474	315	74	15	0	1450	
7315**	-mit Amphet. (Tab/Ecstasy)	M	242	0	0	0	0	1	1	0	17	17	42	60	40	32	72	57	38	14	1	0	182	
7315**	-mit Amphet. (Tab/Ecstasy)	W	30	0	0	0	0	0	0	0	1	1	9	10	4	2	6	10	2	2	0	0	20	
7315**	-mit Amphet. (Tab/Ecstasy)	G	272	0	0	0	0	1	1	0	18	18	51	70	44	34	78	67	40	16	1	0	202	
73150000	VERSTOß GG. BTMG - ECSTASYM	M	242	0	0	0	0	1	1	0	17	17	42	60	40	32	72	57	38	14	1	0	182	
73150000	VERSTOß GG. BTMG - ECSTASYW	W	30	0	0	0	0	0	0	0	1	1	9	10	4	2	6	10	2	2	0	0	20	
73150000	VERSTOß GG. BTMG - ECSTASYG	G	272	0	0	0	0	1	1	0	18	18	51	70	44	34	78	67	40	16	1	0	202	
7318**	-mit Cannabis+Zubereit.	M	9489	0	0	0	1	43	44	370	933	1303	1974	3321	1180	1032	2212	1867	1436	515	130	8	6168	
7318**	-mit Cannabis+Zubereit.	W	897	0	0	0	0	6	6	48	102	150	173	329	117	85	202	155	113	75	20	3	568	
7318**	-mit Cannabis+Zubereit.	G	10386	0	0	0	1	49	50	418	1035	1453	2147	3650	1297	1117	2414	2022	1549	590	150	11	6736	
73180000	VERSTOß GG. BTMG - CANNABIM	M	9489	0	0	0	1	43	44	370	933	1303	1974	3321	1180	1032	2212	1867	1436	515	130	8	6168	
73180000	VERSTOß GG. BTMG - CANNABIW	W	897	0	0	0	0	6	6	48	102	150	173	329	117	85	202	155	113	75	20	3	568	
73180000	VERSTOß GG. BTMG - CANNABIG	G	10386	0	0	0	1	49	50	418	1035	1453	2147	3650	1297	1117	2414	2022	1549	590	150	11	6736	
7319**	-mit sonstigen BtM	M	796	0	0	0	1	2	3	10	20	30	64	97	61	71	132	207	249	95	14	2	699	
7319**	-mit sonstigen BtM	W	111	0	0	0	0	1	1	3	3	6	8	15	10	11	21	30	29	11	4	1	96	
7319**	-mit sonstigen BtM	G	907	0	0	0	1	3	4	13	23	36	72	112	71	82	153	237	278	106	18	3	795	
73190000	VERSTOß GG. BTMG - SONST. EM	M	796	0	0	0	1	2	3	10	20	30	64	97	61	71	132	207	249	95	14	2	699	

Schlüsselzahl der Tat	Straftaten	SEXS	Tatverdächtige gesamt	Kinder							Jugendliche			Heranwachsende 18 bis 21	gesamt Spalten 10,13,14	Erwachsene ab 21 Jahre									
				6 bis 14					gesamt Spalten 5-9	14 bis 18		gesamt Spalten 11+12	21 bis 25			gesamt Spalten 16,17	25 bis 30		30 bis 40		40 bis 50		60 und älter	gesamt Spalten 18-23	
				6	8	10	12	14		14	16		21				23	25	30	30	40	40			50
1	2	3	4	5	6	7	8	9	10	11	12	13	14	15	16	17	18	19	20	21	22	23	24		
73190000	VERSTOß GG. BTMG - SONST. EW		111	0	0	0	0	1	1	3	3	6	8	15	10	11	21	30	29	11	4	1	96		
73190000	VERSTOß GG. BTMG - SONST. EG		907	0	0	0	1	3	4	13	23	36	72	112	71	82	153	237	278	106	18	3	795		
7320**	- illeg. Handel/Schmuggel	M	3347	0	0	0	0	8	8	121	256	377	600	985	404	339	743	674	615	256	72	2	2362		
7320**	- illeg. Handel/Schmuggel	W	345	0	0	0	0	1	1	7	19	26	33	60	37	31	68	92	73	38	11	3	285		
7320**	- illeg. Handel/Schmuggel	G	3692	0	0	0	0	9	9	128	275	403	633	1045	441	370	811	766	688	294	83	5	2647		
7321**	-mit/von Heroin	M	419	0	0	0	0	0	0	1	1	2	13	15	21	32	53	107	162	62	20	0	404		
7321**	-mit/von Heroin	W	69	0	0	0	0	0	0	0	0	0	0	0	5	7	12	18	24	13	2	0	69		
7321**	-mit/von Heroin	G	488	0	0	0	0	0	0	1	1	2	13	15	26	39	65	125	186	75	22	0	473		
73211000	ILL. HANDEL - HEROIN	M	401	0	0	0	0	0	0	1	1	2	12	14	21	29	50	100	157	60	20	0	387		
73211000	ILL. HANDEL - HEROIN	W	65	0	0	0	0	0	0	0	0	0	0	0	5	6	11	18	24	10	2	0	65		
73211000	ILL. HANDEL - HEROIN	G	466	0	0	0	0	0	0	1	1	2	12	14	26	35	61	118	181	70	22	0	452		
73212000	SCHMUGGEL - HEROIN	M	19	0	0	0	0	0	0	0	0	0	1	1	0	3	3	8	5	2	0	0	18		
73212000	SCHMUGGEL - HEROIN	W	5	0	0	0	0	0	0	0	0	0	0	0	0	1	1	1	0	3	0	0	5		
73212000	SCHMUGGEL - HEROIN	G	24	0	0	0	0	0	0	0	0	0	1	1	0	4	4	9	5	5	0	0	23		
7322**	-mit/von Kokain	M	308	0	0	0	0	0	0	5	3	8	23	31	20	24	44	77	94	55	7	0	277		
7322**	-mit/von Kokain	W	33	0	0	0	0	1	1	2	1	3	0	4	1	5	6	9	9	5	0	0	29		
7322**	-mit/von Kokain	G	341	0	0	0	0	1	1	7	4	11	23	35	21	29	50	86	103	60	7	0	306		
73221200	ILL. HANDEL - KOKAIN	M	289	0	0	0	0	0	0	5	3	8	23	31	18	22	40	76	84	51	7	0	258		
73221200	ILL. HANDEL - KOKAIN	W	29	0	0	0	0	1	1	2	1	3	0	4	1	4	5	7	9	4	0	0	25		
73221200	ILL. HANDEL - KOKAIN	G	318	0	0	0	0	1	1	7	4	11	23	35	19	26	45	83	93	55	7	0	283		
73222200	SCHMUGGEL - KOKAIN	M	19	0	0	0	0	0	0	0	0	0	0	0	2	2	4	1	10	4	0	0	19		
73222200	SCHMUGGEL - KOKAIN	W	4	0	0	0	0	0	0	0	0	0	0	0	0	1	1	2	0	1	0	0	4		
73222200	SCHMUGGEL - KOKAIN	G	23	0	0	0	0	0	0	0	0	0	0	0	2	3	5	3	10	5	0	0	23		
7323**	-mit/von LSD	M	6	0	0	0	0	0	0	0	0	0	1	1	0	1	1	4	0	0	0	0	5		
7323**	-mit/von LSD	W	1	0	0	0	0	0	0	0	0	0	0	0	1	0	1	0	0	0	0	0	1		
7323**	-mit/von LSD	G	7	0	0	0	0	0	0	0	0	0	1	1	1	1	2	4	0	0	0	0	6		
73231000	ILL. HANDEL - LSD	M	6	0	0	0	0	0	0	0	0	0	1	1	0	1	1	4	0	0	0	0	5		
73231000	ILL. HANDEL - LSD	G	6	0	0	0	0	0	0	0	0	0	1	1	0	1	1	4	0	0	0	0	5		
73232000	SCHMUGGEL - LSD	W	1	0	0	0	0	0	0	0	0	0	0	0	1	0	1	0	0	0	0	0	1		
73232000	SCHMUGGEL - LSD	G	1	0	0	0	0	0	0	0	0	0	0	0	1	0	1	0	0	0	0	0	1		
7324**	-mit/von Amph. (Pulv/fl.)	M	460	0	0	0	0	1	1	9	14	23	103	127	74	62	136	108	68	19	2	0	333		
7324**	-mit/von Amph. (Pulv/fl.)	W	53	0	0	0	0	0	0	0	2	2	6	8	9	8	17	14	13	1	0	0	45		
7324**	-mit/von Amph. (Pulv/fl.)	G	513	0	0	0	0	1	1	9	16	25	109	135	83	70	153	122	81	20	2	0	378		
73241000	ILL. HANDEL - AMPH./METH.	M	448	0	0	0	0	1	1	9	13	22	102	125	71	59	130	108	65	18	2	0	323		
73241000	ILL. HANDEL - AMPH./METH.	W	51	0	0	0	0	0	0	0	2	2	6	8	9	8	17	13	12	1	0	0	43		
73241000	ILL. HANDEL - AMPH./METH.	G	499	0	0	0	0	1	1	9	15	24	108	133	80	67	147	121	77	19	2	0	366		
73242000	SCHMUGGEL - AMPH./METH.	M	12	0	0	0	0	0	0	0	1	1	1	2	3	3	6	0	3	1	0	0	10		
73242000	SCHMUGGEL - AMPH./METH.	W	2	0	0	0	0	0	0	0	0	0	0	0	0	0	0	1	1	0	0	0	2		

Schlüsselzahl der Tat	Straftaten	SEXS	Tatverdächtige gesamt	Kinder							Jugendliche			Heranwachsende 18 bis unter 21	gesamt Spalten 10,13,14	Erwachsene ab 21 Jahre									
				6 bis 8		8 bis 10		10 bis 12		gesamt Spalten 5-9	14 bis 16		gesamt Spalten 11+12			21 bis 23		gesamt Spalten 16,17	25 bis 30		40 bis 50		60 und älter	gesamt Spalten 18-23	
				6	8	10	12	14	16		18	21				23	25		30	40	50	60			
1	2	3	4	5	6	7	8	9	10	11	12	13	14	15	16	17	18	19	20	21	22	23	24		
73242000	SCHMUGGEL - AMPH./METH.	G	14	0	0	0	0	0	0	0	1	1	1	2	3	3	6	1	4	1	0	0	12		
7325**	-mit/v Amph.(Tab/Ecstasy)	M	91	0	0	0	0	0	0	0	7	7	19	26	19	10	29	23	10	2	1	0	65		
7325**	-mit/v Amph.(Tab/Ecstasy)	W	5	0	0	0	0	0	0	0	0	0	2	2	1	0	1	2	0	0	0	0	3		
7325**	-mit/v Amph.(Tab/Ecstasy)	G	96	0	0	0	0	0	0	0	7	7	21	28	20	10	30	25	10	2	1	0	68		
73251000	ILL. HANDEL - ECSTASY	M	89	0	0	0	0	0	0	0	7	7	19	26	19	10	29	22	9	2	1	0	63		
73251000	ILL. HANDEL - ECSTASY	W	5	0	0	0	0	0	0	0	0	0	2	2	1	0	1	2	0	0	0	0	3		
73251000	ILL. HANDEL - ECSTASY	G	94	0	0	0	0	0	0	0	7	7	21	28	20	10	30	24	9	2	1	0	66		
73252000	SCHMUGGEL - ECSTASY)	M	2	0	0	0	0	0	0	0	0	0	0	0	0	0	0	1	1	0	0	0	2		
73252000	SCHMUGGEL - ECSTASY)	G	2	0	0	0	0	0	0	0	0	0	0	0	0	0	0	1	1	0	0	0	2		
7328**	-m/v Cannabis+Zubereit.	M	1934	0	0	0	0	7	7	106	225	331	435	773	269	198	467	341	223	94	35	1	1161		
7328**	-m/v Cannabis+Zubereit.	W	153	0	0	0	0	0	0	5	16	21	23	44	17	11	28	38	22	13	6	2	109		
7328**	-m/v Cannabis+Zubereit.	G	2087	0	0	0	0	7	7	111	241	352	458	817	286	209	495	379	245	107	41	3	1270		
73281000	ILL. HANDEL - CANNABIS	M	1777	0	0	0	0	7	7	103	219	322	406	735	245	179	424	303	194	89	31	1	1042		
73281000	ILL. HANDEL - CANNABIS	W	137	0	0	0	0	0	0	5	16	21	20	41	16	9	25	33	19	11	6	2	96		
73281000	ILL. HANDEL - CANNABIS	G	1914	0	0	0	0	7	7	108	235	343	426	776	261	188	449	336	213	100	37	3	1138		
73282000	SCHMUGGEL - CANNABIS	M	159	0	0	0	0	0	0	3	6	9	30	39	24	19	43	38	30	5	4	0	120		
73282000	SCHMUGGEL - CANNABIS	W	16	0	0	0	0	0	0	0	0	0	3	3	1	2	3	5	3	2	0	0	13		
73282000	SCHMUGGEL - CANNABIS	G	175	0	0	0	0	0	0	3	6	9	33	42	25	21	46	43	33	7	4	0	133		
7329**	-mit/von sonstigen BtM	M	224	0	0	0	0	0	0	5	8	13	24	37	10	15	25	42	74	35	10	1	187		
7329**	-mit/von sonstigen BtM	W	35	0	0	0	0	0	0	0	0	0	2	2	4	0	4	11	8	6	3	1	33		
7329**	-mit/von sonstigen BtM	G	259	0	0	0	0	0	0	5	8	13	26	39	14	15	29	53	82	41	13	2	220		
73291000	ILL. HANDEL - SONSTIGES BTM	M	209	0	0	0	0	0	0	5	8	13	23	36	9	14	23	42	66	31	10	1	173		
73291000	ILL. HANDEL - SONSTIGES BTM	W	30	0	0	0	0	0	0	0	0	0	2	2	3	0	3	9	6	6	3	1	28		
73291000	ILL. HANDEL - SONSTIGES BTM	G	239	0	0	0	0	0	0	5	8	13	25	38	12	14	26	51	72	37	13	2	201		
73292000	SCHMUGGEL - SONSTIGES BTM	M	15	0	0	0	0	0	0	0	0	0	1	1	1	1	2	0	8	4	0	0	14		
73292000	SCHMUGGEL - SONSTIGES BTM	W	5	0	0	0	0	0	0	0	0	0	0	0	1	0	1	2	2	0	0	0	5		
73292000	SCHMUGGEL - SONSTIGES BTM	G	20	0	0	0	0	0	0	0	0	0	1	1	2	1	3	2	10	4	0	0	19		
7330**	- Illegale Einfuhr/n.gering	M	509	0	0	0	0	0	0	2	19	21	84	105	64	58	122	106	125	40	7	4	404		
7330**	- Illegale Einfuhr/n.gering	W	73	0	0	0	0	0	0	1	5	6	11	17	7	8	15	16	17	4	2	2	56		
7330**	- Illegale Einfuhr/n.gering	G	582	0	0	0	0	0	0	3	24	27	95	122	71	66	137	122	142	44	9	6	460		
7331**	-von Heroin	M	82	0	0	0	0	0	0	0	0	0	5	5	6	8	14	19	29	12	1	2	77		
7331**	-von Heroin	W	25	0	0	0	0	0	0	0	0	0	2	2	2	3	5	9	5	2	2	0	23		
7331**	-von Heroin	G	107	0	0	0	0	0	0	0	0	0	7	7	8	11	19	28	34	14	3	2	100		
73310000	ILLEGALE EINFUHR - HEROIN	M	82	0	0	0	0	0	0	0	0	0	5	5	6	8	14	19	29	12	1	2	77		
73310000	ILLEGALE EINFUHR - HEROIN	W	25	0	0	0	0	0	0	0	0	0	2	2	2	3	5	9	5	2	2	0	23		
73310000	ILLEGALE EINFUHR - HEROIN	G	107	0	0	0	0	0	0	0	0	0	7	7	8	11	19	28	34	14	3	2	100		
7332**	-von Kokain	M	55	0	0	0	0	0	0	0	0	0	3	3	3	6	9	9	17	14	3	0	52		
7332**	-von Kokain	W	7	0	0	0	0	0	0	0	1	1	2	3	0	2	2	0	2	0	0	0	4		

Schlüsselzahl der Tat	Straftaten	SEXS	Tatverdächtige gesamt	Kinder							Jugendliche			Heranwachsende 18 bis 21	gesamt Spalten 10,13,14	Erwachsene ab 21 Jahre									
				6 bis 12					gesamt Spalten 5 - 9	14 bis 18		gesamt Spalten 11 + 12	21 bis 23			gesamt Spalten 16,17	25 bis 30		40 bis 50		60 und älter	gesamt Spalten 18 - 23			
				6	8	10	12	14		16	18		21				23	25	30	40			50		
1	2	3	4	5	6	7	8	9	10	11	12	13	14	15	16	17	18	19	20	21	22	23	24		
7332**	-von Kokain	G	62	0	0	0	0	0	0	0	1	1	5	6	3	8	11	9	19	14	3	0	56		
73320200	ILLEGALE EINFUHR - KOKAIN	M	55	0	0	0	0	0	0	0	0	0	3	3	3	6	9	9	17	14	3	0	52		
73320200	ILLEGALE EINFUHR - KOKAIN	W	7	0	0	0	0	0	0	0	1	1	2	3	0	2	2	0	2	0	0	0	4		
73320200	ILLEGALE EINFUHR - KOKAIN	G	62	0	0	0	0	0	0	0	1	1	5	6	3	8	11	9	19	14	3	0	56		
7334**	-von Amphetamin (Pulv/fl.)	M	33	0	0	0	0	0	0	0	1	1	5	6	6	3	9	7	10	1	0	0	27		
7334**	-von Amphetamin (Pulv/fl.)	W	6	0	0	0	0	0	0	0	0	0	1	1	1	0	1	2	2	0	0	0	5		
7334**	-von Amphetamin (Pulv/fl.)	G	39	0	0	0	0	0	0	0	1	1	6	7	7	3	10	9	12	1	0	0	32		
73340000	ILLEGALE EINFUHR - AMPH/ME1M	M	33	0	0	0	0	0	0	0	1	1	5	6	6	3	9	7	10	1	0	0	27		
73340000	ILLEGALE EINFUHR - AMPH/ME1W	M	6	0	0	0	0	0	0	0	0	0	1	1	1	0	1	2	2	0	0	0	5		
73340000	ILLEGALE EINFUHR - AMPH/ME1G	M	39	0	0	0	0	0	0	0	1	1	6	7	7	3	10	9	12	1	0	0	32		
7335**	-von Amph. (Tab/Ecstasy)	M	11	0	0	0	0	0	0	0	0	0	1	1	2	0	2	2	4	2	0	0	10		
7335**	-von Amph. (Tab/Ecstasy)	W	1	0	0	0	0	0	0	0	0	0	0	0	0	0	0	0	1	0	0	0	1		
7335**	-von Amph. (Tab/Ecstasy)	G	12	0	0	0	0	0	0	0	0	0	1	1	2	0	2	2	5	2	0	0	11		
73350000	ILLEGALE EINFUHR - ECSTASY	M	11	0	0	0	0	0	0	0	0	0	1	1	2	0	2	2	4	2	0	0	10		
73350000	ILLEGALE EINFUHR - ECSTASY	W	1	0	0	0	0	0	0	0	0	0	0	0	0	0	0	0	1	0	0	0	1		
73350000	ILLEGALE EINFUHR - ECSTASY	G	12	0	0	0	0	0	0	0	0	0	1	1	2	0	2	2	5	2	0	0	11		
7338**	-von Cannabis+Zubereit.	M	316	0	0	0	0	0	0	2	18	20	69	89	43	38	81	65	61	16	3	1	227		
7338**	-von Cannabis+Zubereit.	W	31	0	0	0	0	0	0	1	4	5	5	10	5	3	8	5	5	1	0	2	21		
7338**	-von Cannabis+Zubereit.	G	347	0	0	0	0	0	0	3	22	25	74	99	48	41	89	70	66	17	3	3	248		
73380000	ILLEGALE EINFUHR - CANNABISM	M	316	0	0	0	0	0	0	2	18	20	69	89	43	38	81	65	61	16	3	1	227		
73380000	ILLEGALE EINFUHR - CANNABISW	M	31	0	0	0	0	0	0	1	4	5	5	10	5	3	8	5	5	1	0	2	21		
73380000	ILLEGALE EINFUHR - CANNABISG	M	347	0	0	0	0	0	0	3	22	25	74	99	48	41	89	70	66	17	3	3	248		
7339**	-von sonstigen BtM	M	26	0	0	0	0	0	0	0	0	0	2	2	4	4	8	5	10	0	0	1	24		
7339**	-von sonstigen BtM	W	4	0	0	0	0	0	0	0	0	0	1	1	0	0	0	0	2	1	0	0	3		
7339**	-von sonstigen BtM	G	30	0	0	0	0	0	0	0	0	0	3	3	4	4	8	5	12	1	0	1	27		
73390000	ILLEGALE EINFUHR - SONST. B1M	M	26	0	0	0	0	0	0	0	0	0	2	2	4	4	8	5	10	0	0	1	24		
73390000	ILLEGALE EINFUHR - SONST. B1W	M	4	0	0	0	0	0	0	0	0	0	1	1	0	0	0	0	2	1	0	0	3		
73390000	ILLEGALE EINFUHR - SONST. B1G	M	30	0	0	0	0	0	0	0	0	0	3	3	4	4	8	5	12	1	0	1	27		
7340**	-sonst. Verst. gg. das BtMG	M	2047	0	0	0	0	1	1	13	43	56	198	255	213	219	432	496	493	280	81	10	1792		
7340**	-sonst. Verst. gg. das BtMG	W	257	0	0	0	0	0	0	3	3	6	26	32	22	20	42	62	55	47	19	0	225		
7340**	-sonst. Verst. gg. das BtMG	G	2304	0	0	0	0	1	1	16	46	62	224	287	235	239	474	558	548	327	100	10	2017		
7341**	-illegaler Anbau von BtM	M	388	0	0	0	0	1	1	11	13	24	36	61	36	40	76	85	71	71	21	3	327		
7341**	-illegaler Anbau von BtM	W	53	0	0	0	0	0	0	1	0	1	7	8	5	3	8	11	11	13	2	0	45		
7341**	-illegaler Anbau von BtM	G	441	0	0	0	0	1	1	12	13	25	43	69	41	43	84	96	82	84	23	3	372		
73410000	ILL.ANB./HERST. §29,I NR.1BTM(M	M	388	0	0	0	0	1	1	11	13	24	36	61	36	40	76	85	71	71	21	3	327		
73410000	ILL.ANB./HERST. §29,I NR.1BTM(W	M	53	0	0	0	0	0	0	1	0	1	7	8	5	3	8	11	11	13	2	0	45		
73410000	ILL.ANB./HERST. §29,I NR.1BTM(G	M	441	0	0	0	0	1	1	12	13	25	43	69	41	43	84	96	82	84	23	3	372		
7342**	-Anb/Herst/Handel(Bande)	M	134	0	0	0	0	0	0	0	1	1	9	10	10	17	27	31	33	23	10	0	124		

Schlüsselzahl der Tat	Straftaten	SEXS	Tatverdaech-tige gesamt	Kinder							Jugendliche			Heran-wach-sende gesamt 18 bis unter 21	Erwachsene ab 21 Jahre										
				6 bis unter 12					gesamt Spalten 5 - 9	14 bis unter 18		gesamt Spalten 11 + 12	21 bis unter 23			gesamt Spalten 16,17		25 bis unter 30		40 bis unter 50		60 und älter	gesamt Spalten 18 - 23		
				6	8	10	12	14	16	18	11 + 12	21	23		gesamt Spalten 16,17	25	30	40	50	60	gesamt Spalten 18 - 23				
1	2	3	4	5	6	7	8	9	10	11	12	13	14	15	16	17	18	19	20	21	22	23	24		
7342**	-Anb/Herst/Handel(Bande)	W	9	0	0	0	0	0	0	0	0	0	0	0	0	0	0	2	1	4	2	0	9		
7342**	-Anb/Herst/Handel(Bande)	G	143	0	0	0	0	0	0	0	0	1	1	9	10	10	17	27	33	34	27	12	0	133	
73421000	BTM-ANB/HERST/HANDEL BANC M		98	0	0	0	0	0	0	0	0	0	0	7	7	5	11	16	26	26	19	4	0	91	
73421000	BTM-ANB/HERST/HANDEL BANC W		4	0	0	0	0	0	0	0	0	0	0	0	0	0	0	0	0	3	1	0	4		
73421000	BTM-ANB/HERST/HANDEL BANC G		102	0	0	0	0	0	0	0	0	0	0	7	7	5	11	16	26	26	22	5	0	95	
73422000	STRAFTATEN GEM. § 30A BTMGM		36	0	0	0	0	0	0	0	0	1	1	2	3	5	6	11	5	7	4	6	0	33	
73422000	STRAFTATEN GEM. § 30A BTMGW		5	0	0	0	0	0	0	0	0	0	0	0	0	0	0	2	1	1	1	0	5		
73422000	STRAFTATEN GEM. § 30A BTMGG		41	0	0	0	0	0	0	0	0	1	1	2	3	5	6	11	7	8	5	7	0	38	
7343**	-Bereitstell. Geld/Vermö.	M	1	0	0	0	0	0	0	0	0	0	0	1	1	0	0	0	0	0	0	0	0	0	
7343**	-Bereitstell. Geld/Vermö.	W	3	0	0	0	0	0	0	0	0	0	0	1	1	0	0	0	1	0	1	0	0	2	
7343**	-Bereitstell. Geld/Vermö.	G	4	0	0	0	0	0	0	0	0	0	0	2	2	0	0	0	1	0	1	0	0	2	
73430000	BEREITST.GELD/VERM-§29(1)NFM		1	0	0	0	0	0	0	0	0	0	0	1	1	0	0	0	0	0	0	0	0	0	
73430000	BEREITST.GELD/VERM-§29(1)NF W		3	0	0	0	0	0	0	0	0	0	0	1	1	0	0	0	1	0	1	0	0	2	
73430000	BEREITST.GELD/VERM-§29(1)NF G		4	0	0	0	0	0	0	0	0	0	0	2	2	0	0	0	1	0	1	0	0	2	
7344**	-Werbung für BtM	M	2	0	0	0	0	0	0	0	0	0	0	0	0	0	0	0	0	0	1	1	0	2	
7344**	-Werbung für BtM	G	2	0	0	0	0	0	0	0	0	0	0	0	0	0	0	0	0	0	1	1	0	2	
73440000	WERBUNG FÜR BTM	M	2	0	0	0	0	0	0	0	0	0	0	0	0	0	0	0	0	0	1	1	0	2	
73440000	WERBUNG FÜR BTM	G	2	0	0	0	0	0	0	0	0	0	0	0	0	0	0	0	0	0	1	1	0	2	
7345**	-Abgabe pp an Minderjähr.	M	105	0	0	0	0	0	0	0	0	0	0	0	0	33	14	47	26	19	7	6	0	105	
7345**	-Abgabe pp an Minderjähr.	W	17	0	0	0	0	0	0	0	0	0	0	0	0	2	2	4	5	3	4	1	0	17	
7345**	-Abgabe pp an Minderjähr.	G	122	0	0	0	0	0	0	0	0	0	0	0	0	35	16	51	31	22	11	7	0	122	
73451000	ABG/VERABR/ÜBERL. BTM U18 M		93	0	0	0	0	0	0	0	0	0	0	0	0	29	10	39	23	19	6	6	0	93	
73451000	ABG/VERABR/ÜBERL. BTM U18 W		17	0	0	0	0	0	0	0	0	0	0	0	0	2	2	4	5	3	4	1	0	17	
73451000	ABG/VERABR/ÜBERL. BTM U18 G		110	0	0	0	0	0	0	0	0	0	0	0	0	31	12	43	28	22	10	7	0	110	
73452000	ABG/VERABR/ÜBERL. BTM U18 M		12	0	0	0	0	0	0	0	0	0	0	0	0	4	4	8	3	0	1	0	0	12	
73452000	ABG/VERABR/ÜBERL. BTM U18 G		12	0	0	0	0	0	0	0	0	0	0	0	0	4	4	8	3	0	1	0	0	12	
7346**	-Verurs. Tode d. Abgabe	M	4	0	0	0	0	0	0	0	0	0	0	0	0	0	1	1	2	0	1	0	0	4	
7346**	-Verurs. Tode d. Abgabe	W	1	0	0	0	0	0	0	0	0	0	0	0	0	1	0	1	0	0	0	0	0	1	
7346**	-Verurs. Tode d. Abgabe	G	5	0	0	0	0	0	0	0	0	0	0	0	0	1	1	2	2	0	1	0	0	5	
73460000	LEICHTF VERURS. TOD D.ABG. M		4	0	0	0	0	0	0	0	0	0	0	0	0	0	1	1	2	0	1	0	0	4	
73460000	LEICHTF VERURS. TOD D.ABG. W		1	0	0	0	0	0	0	0	0	0	0	0	0	1	0	1	0	0	0	0	0	1	
73460000	LEICHTF VERURS. TOD D.ABG. G		5	0	0	0	0	0	0	0	0	0	0	0	0	1	1	2	2	0	1	0	0	5	
7347**	-ill. Verschr./Verabr.Arzt	M	8	0	0	0	0	0	0	0	0	0	0	0	0	0	0	0	0	0	3	4	1	8	
7347**	-ill. Verschr./Verabr.Arzt	W	2	0	0	0	0	0	0	0	0	0	0	0	0	0	0	0	1	0	1	0	0	2	
7347**	-ill. Verschr./Verabr.Arzt	G	10	0	0	0	0	0	0	0	0	0	0	0	0	0	0	0	1	0	4	4	1	10	
73470000	ILL. VERSCHR/VERABR. BTM AFM		8	0	0	0	0	0	0	0	0	0	0	0	0	0	0	0	0	0	3	4	1	8	
73470000	ILL. VERSCHR/VERABR. BTM AFW		2	0	0	0	0	0	0	0	0	0	0	0	0	0	0	0	1	0	1	0	0	2	
73470000	ILL. VERSCHR/VERABR. BTM AFG		10	0	0	0	0	0	0	0	0	0	0	0	0	0	0	0	1	0	4	4	1	10	

Schlüsselzahl der Tat	Straftaten	SEX	Tatverdächtige gesamt	Kinder							Jugendliche			Heranwachsende 18 bis unter 21	Erwachsene ab 21 Jahre										
				6 bis unter 14					gesamt Spalten 5 - 9	14 bis unter 18		gesamt Spalten 11 + 12	gesamt Spalten 10,13,14		21 bis unter 23		gesamt Spalten 16,17	25 bis unter 30		40 bis unter 50		60 und älter	gesamt Spalten 18 - 23		
				6	8	10	12	14	16	18	11 + 12	10,13,14	21		23	gesamt Spalten 16,17	25	30	40	50	60 und älter	gesamt Spalten 18 - 23			
1	2	3	4	5	6	7	8	9	10	11	12	13	14	15	16	17	18	19	20	21	22	23	24		
7348**	ill. Ha/Her/Abg/Bes BTM ngM	M	1459	0	0	0	0	0	0	2	29	31	158	189	135	156	291	367	380	185	41	6	1270		
7348**	ill. Ha/Her/Abg/Bes BTM ngM	W	176	0	0	0	0	0	0	2	3	5	19	24	15	15	30	42	40	26	14	0	152		
7348**	ill. Ha/Her/Abg/Bes BTM ngM	G	1635	0	0	0	0	0	0	4	32	36	177	213	150	171	321	409	420	211	55	6	1422		
73481*	ill. Abg/Bes BTM ngM insgesamt	M	159	0	0	0	0	0	0	1	5	6	14	20	19	24	43	33	39	16	7	1	139		
73481*	ill. Abg/Bes BTM ngM insgesamt	W	16	0	0	0	0	0	0	0	2	2	0	2	1	0	1	6	2	5	0	0	14		
73481*	ill. Abg/Bes BTM ngM insgesamt	G	175	0	0	0	0	0	0	1	7	8	14	22	20	24	44	39	41	21	7	1	153		
73481100	ILL. ABG/BES NGM HEROIN	M	17	0	0	0	0	0	0	0	0	0	0	0	0	0	0	6	8	2	1	0	17		
73481100	ILL. ABG/BES NGM HEROIN	W	4	0	0	0	0	0	0	0	0	0	0	0	0	0	0	2	1	1	0	0	4		
73481100	ILL. ABG/BES NGM HEROIN	G	21	0	0	0	0	0	0	0	0	0	0	0	0	0	0	8	9	3	1	0	21		
73481200	ILL. ABG/BES NGM KOKAIN/CRAM	M	27	0	0	0	0	0	0	0	0	0	0	2	2	3	5	6	6	7	0	1	25		
73481200	ILL. ABG/BES NGM KOKAIN/CRA W	W	2	0	0	0	0	0	0	0	0	0	0	0	0	0	0	1	0	1	0	0	2		
73481200	ILL. ABG/BES NGM KOKAIN/CRA G	G	29	0	0	0	0	0	0	0	0	0	0	2	2	3	5	7	6	8	0	1	27		
73481400	ILL. ABG/BES NGM AMPH./METH M	M	22	0	0	0	0	0	0	0	0	0	0	0	5	6	11	3	5	2	1	0	22		
73481400	ILL. ABG/BES NGM AMPH./METH W	W	2	0	0	0	0	0	0	0	0	0	0	0	0	0	0	0	1	1	0	0	2		
73481400	ILL. ABG/BES NGM AMPH./METH G	G	24	0	0	0	0	0	0	0	0	0	0	0	5	6	11	3	6	3	1	0	24		
73481500	ILL. ABG/BES NGM ECSTASY	M	6	0	0	0	0	0	0	0	0	0	0	2	2	0	1	0	3	0	0	0	4		
73481500	ILL. ABG/BES NGM ECSTASY	G	6	0	0	0	0	0	0	0	0	0	0	2	2	0	1	0	3	0	0	0	4		
73481800	ILL. ABG/BES NGM CANNABIS	M	79	0	0	0	0	0	0	1	5	6	10	16	11	14	25	15	15	4	4	0	63		
73481800	ILL. ABG/BES NGM CANNABIS	W	6	0	0	0	0	0	0	0	2	2	0	2	1	0	1	2	0	1	0	0	4		
73481800	ILL. ABG/BES NGM CANNABIS	G	85	0	0	0	0	0	0	1	7	8	10	18	12	14	26	17	15	5	4	0	67		
73481900	ILL. ABG/BES NGM SONST. BTM M	M	8	0	0	0	0	0	0	0	0	0	0	0	1	0	1	3	2	1	1	0	8		
73481900	ILL. ABG/BES NGM SONST. BTM W	W	2	0	0	0	0	0	0	0	0	0	0	0	0	0	0	1	0	1	0	0	2		
73481900	ILL. ABG/BES NGM SONST. BTM G	G	10	0	0	0	0	0	0	0	0	0	0	0	1	0	1	4	2	2	1	0	10		
73482*	ill. Handel BTM ngM insgesamt	M	1261	0	0	0	0	0	0	1	21	22	136	158	114	132	246	326	333	161	32	5	1103		
73482*	ill. Handel BTM ngM insgesamt	W	152	0	0	0	0	0	0	2	1	3	18	21	14	14	28	34	36	19	14	0	131		
73482*	ill. Handel BTM ngM insgesamt	G	1413	0	0	0	0	0	0	3	22	25	154	179	128	146	274	360	369	180	46	5	1234		
73482100	ILL. HANDEL - NGM HEROIN	M	214	0	0	0	0	0	0	0	0	0	12	12	9	10	19	52	88	39	2	2	202		
73482100	ILL. HANDEL - NGM HEROIN	W	39	0	0	0	0	0	0	0	0	0	2	2	6	3	9	7	14	4	3	0	37		
73482100	ILL. HANDEL - NGM HEROIN	G	253	0	0	0	0	0	0	0	0	0	14	14	15	13	28	59	102	43	5	2	239		
73482200	ILL. HANDEL - NGM KOKAIN/CR/ M	M	273	0	0	0	0	0	0	0	2	2	10	12	13	14	27	72	100	51	10	1	261		
73482200	ILL. HANDEL - NGM KOKAIN/CR/ W	W	25	0	0	0	0	0	0	0	0	0	1	1	2	0	2	6	6	5	5	0	24		
73482200	ILL. HANDEL - NGM KOKAIN/CR/ G	G	298	0	0	0	0	0	0	0	2	2	11	13	15	14	29	78	106	56	15	1	285		
73482300	ILL. HANDEL - NGM LSD	M	3	0	0	0	0	0	0	0	0	0	1	1	1	1	2	0	0	0	0	0	2		
73482300	ILL. HANDEL - NGM LSD	G	3	0	0	0	0	0	0	0	0	0	1	1	1	1	2	0	0	0	0	0	2		
73482400	ILL. HANDEL - NGM AMPH./METH M	M	178	0	0	0	0	0	0	0	6	6	22	28	28	32	60	53	29	6	2	0	150		
73482400	ILL. HANDEL - NGM AMPH./METH W	W	23	0	0	0	0	0	0	0	1	1	4	5	4	4	8	7	0	3	0	0	18		
73482400	ILL. HANDEL - NGM AMPH./METH G	G	201	0	0	0	0	0	0	0	7	7	26	33	32	36	68	60	29	9	2	0	168		
73482500	ILL. HANDEL - NGM ECSTASY	M	28	0	0	0	0	0	0	0	1	1	3	4	4	8	12	3	6	2	1	0	24		

Schlüsselzahl der Tat	Straftaten	SEXS	Tatverdaech-tige gesamt	Kinder							Jugendliche			Heranwachsende 18 bis unter 21	gesamt Spalten 10,13,14	Erwachsene ab 21 Jahre									
				6 bis unter 12					gesamt Spalten 5 - 9	14 bis unter 16		gesamt Spalten 11 + 12	gesamt Spalten 21 bis unter 23			gesamt Spalten 23, 25	25 bis unter 30		40 bis unter 50		60 und älter	gesamt Spalten 18 - 23			
				6	8	10	12	14		14	16						18	25	30	40			50		
1	2	3	4	5	6	7	8	9	10	11	12	13	14	15	16	17	18	19	20	21	22	23	24		
73482500	ILL. HANDEL - NGM ECSTASY	W	2	0	0	0	0	0	0	0	0	0	0	0	0	1	1	0	1	0	0	0	2		
73482500	ILL. HANDEL - NGM ECSTASY	G	30	0	0	0	0	0	0	0	0	1	1	3	4	4	9	13	3	7	2	1	0	26	
73482800	ILL. HANDEL - NGM CANNABIS	M	575	0	0	0	0	0	0	0	1	12	13	91	104	61	67	128	151	114	60	16	2	471	
73482800	ILL. HANDEL - NGM CANNABIS	W	59	0	0	0	0	0	0	0	2	0	2	10	12	2	6	8	14	13	6	6	0	47	
73482800	ILL. HANDEL - NGM CANNABIS	G	634	0	0	0	0	0	0	0	3	12	15	101	116	63	73	136	165	127	66	22	2	518	
73482900	ILL. HANDEL - NGM SONST. BTM	M	16	0	0	0	0	0	0	0	0	0	0	2	2	1	1	2	4	3	4	1	0	14	
73482900	ILL. HANDEL - NGM SONST. BTM	W	4	0	0	0	0	0	0	0	0	0	0	1	1	0	0	0	0	2	1	0	0	3	
73482900	ILL. HANDEL - NGM SONST. BTM	G	20	0	0	0	0	0	0	0	0	0	0	3	3	1	1	2	4	5	5	1	0	17	
73484*	ill. Herst. BTM ngM insgesamt	M	58	0	0	0	0	0	0	0	0	3	3	8	11	5	1	6	10	15	13	3	0	47	
73484*	ill. Herst. BTM ngM insgesamt	W	11	0	0	0	0	0	0	0	0	0	0	1	1	0	1	1	4	2	3	0	0	10	
73484*	ill. Herst. BTM ngM insgesamt	G	69	0	0	0	0	0	0	0	0	3	3	9	12	5	2	7	14	17	16	3	0	57	
73484200	ILL. HERST. - NGM KOKAIN/CRA	M	1	0	0	0	0	0	0	0	0	0	0	0	0	0	0	0	0	1	0	0	0	1	
73484200	ILL. HERST. - NGM KOKAIN/CRA	G	1	0	0	0	0	0	0	0	0	0	0	0	0	0	0	0	0	1	0	0	0	1	
73484400	ILL. HERST. - NGM AMPH./METH	M	2	0	0	0	0	0	0	0	0	0	0	0	0	1	0	1	0	0	1	0	0	2	
73484400	ILL. HERST. - NGM AMPH./METH	W	1	0	0	0	0	0	0	0	0	0	0	0	0	0	0	0	1	0	0	0	0	1	
73484400	ILL. HERST. - NGM AMPH./METH	G	3	0	0	0	0	0	0	0	0	0	0	0	0	1	0	1	0	1	1	0	0	3	
73484800	ILL. HERST. - NGM CANNABIS	M	52	0	0	0	0	0	0	0	0	3	3	8	11	3	1	4	8	14	12	3	0	41	
73484800	ILL. HERST. - NGM CANNABIS	W	10	0	0	0	0	0	0	0	0	0	0	1	1	0	1	1	4	1	3	0	0	9	
73484800	ILL. HERST. - NGM CANNABIS	G	62	0	0	0	0	0	0	0	0	3	3	9	12	3	2	5	12	15	15	3	0	50	
73484900	ILL. HERST. - NGM SONST. BTM	M	3	0	0	0	0	0	0	0	0	0	0	0	0	1	0	1	2	0	0	0	0	3	
73484900	ILL. HERST. - NGM SONST. BTM	G	3	0	0	0	0	0	0	0	0	0	0	0	0	1	0	1	2	0	0	0	0	3	
7400**	- ST Nebenges. Umweltsektor	M	408	0	2	7	7	6	22	8	13	21	16	59	8	10	18	29	47	82	91	82	349		
7400**	- ST Nebenges. Umweltsektor	W	99	0	0	1	0	1	2	1	3	4	5	11	2	4	6	9	19	26	16	12	88		
7400**	- ST Nebenges. Umweltsektor	G	507	0	2	8	7	7	24	9	16	25	21	70	10	14	24	38	66	108	107	94	437		
7400##	Sonst. straf. NG Umweltsektor	M	18	0	0	0	0	0	0	0	0	0	2	2	1	1	2	2	5	3	1	3	16		
7400##	Sonst. straf. NG Umweltsektor	W	11	0	0	0	0	0	0	0	0	0	1	1	0	0	0	3	1	0	4	2	10		
7400##	Sonst. straf. NG Umweltsektor	G	29	0	0	0	0	0	0	0	0	0	3	3	1	1	2	5	6	3	5	5	26		
74000200	HUNDEVERBRINGUNGSEINFUHM	M	9	0	0	0	0	0	0	0	0	0	2	2	1	1	2	2	3	0	0	0	7		
74000200	HUNDEVERBRINGUNGSEINFUHW	W	4	0	0	0	0	0	0	0	0	0	1	1	0	0	0	2	0	0	0	1	3		
74000200	HUNDEVERBRINGUNGSEINFUHG	G	13	0	0	0	0	0	0	0	0	0	3	3	1	1	2	4	3	0	0	1	10		
74000300	HEILPRAKTIKERGESETZ	M	4	0	0	0	0	0	0	0	0	0	0	0	0	0	0	0	1	1	0	2	4		
74000300	HEILPRAKTIKERGESETZ	W	6	0	0	0	0	0	0	0	0	0	0	0	0	0	0	1	0	0	4	1	6		
74000300	HEILPRAKTIKERGESETZ	G	10	0	0	0	0	0	0	0	0	0	0	0	0	0	0	1	1	1	4	3	10		
74007900	SONST. STRAF. NG UMWELTS	M	5	0	0	0	0	0	0	0	0	0	0	0	0	0	0	0	1	2	1	1	5		
74007900	SONST. STRAF. NG UMWELTS	W	1	0	0	0	0	0	0	0	0	0	0	0	0	0	0	0	1	0	0	0	1		
74007900	SONST. STRAF. NG UMWELTS	G	6	0	0	0	0	0	0	0	0	0	0	0	0	0	0	0	2	2	1	1	6		
7410**	- Chemikaliengesetz	M	77	0	0	0	0	0	0	0	0	0	0	0	0	1	1	5	10	25	20	16	77		
7410**	- Chemikaliengesetz	W	12	0	0	0	0	0	0	0	0	0	0	0	0	0	0	0	2	3	4	3	12		

Schlüsselzahl der Tat	Straftaten	SEXS	Tatverdächtige gesamt	Kinder							Jugendliche			Heranwachsende 18 bis 21	gesamt Spalten 10,13,14	Erwachsene ab 21 Jahre									
				bis unter					gesamt Spalten 5 - 9	bis unter		gesamt Spalten 11 + 12	bis unter			gesamt Spalten 16,17	bis unter		gesamt Spalten 25, 30	bis unter		gesamt Spalten 60 und älter	gesamt Spalten 18 - 23		
				6	8	10	12	14		14	16		21				23	25		30	40			50	
1	2	3	4	5	6	7	8	9	10	11	12	13	14	15	16	17	18	19	20	21	22	23	24		
7410**	- Chemikaliengesetz	G	89	0	0	0	0	0	0	0	0	0	0	0	0	1	1	5	12	28	24	19	89		
74100100	CHEM.G I.V.M GEFÄHRSTOFFV(C	M	73	0	0	0	0	0	0	0	0	0	0	0	0	1	1	5	10	23	20	14	73		
74100100	CHEM.G I.V.M GEFÄHRSTOFFV(W	W	12	0	0	0	0	0	0	0	0	0	0	0	0	0	0	0	2	3	4	3	12		
74100100	CHEM.G I.V.M GEFÄHRSTOFFV(G	G	85	0	0	0	0	0	0	0	0	0	0	0	0	1	1	5	12	26	24	17	85		
74107900	CHEMIKALIENGESETZ - SONST.M	M	4	0	0	0	0	0	0	0	0	0	0	0	0	0	0	0	0	2	0	2	4		
74107900	CHEMIKALIENGESETZ - SONST.G	G	4	0	0	0	0	0	0	0	0	0	0	0	0	0	0	0	0	2	0	2	4		
7420**	- Infektions-G/Geschl-G pp	M	8	0	0	0	0	0	0	0	0	0	0	0	0	0	0	1	1	0	5	1	8		
7420**	- Infektions-G/Geschl-G pp	W	1	0	0	0	0	0	0	0	0	0	0	0	0	0	0	0	0	0	0	1	1		
7420**	- Infektions-G/Geschl-G pp	G	9	0	0	0	0	0	0	0	0	0	0	0	0	0	0	1	1	0	5	2	9		
74201000	INFEKTIONSSCHUTZGESETZ	M	2	0	0	0	0	0	0	0	0	0	0	0	0	0	0	0	1	0	0	1	2		
74201000	INFEKTIONSSCHUTZGESETZ	G	2	0	0	0	0	0	0	0	0	0	0	0	0	0	0	0	1	0	0	1	2		
74202000	TIERSEUCHENGESETZ	M	6	0	0	0	0	0	0	0	0	0	0	0	0	0	0	1	0	0	5	0	6		
74202000	TIERSEUCHENGESETZ	W	1	0	0	0	0	0	0	0	0	0	0	0	0	0	0	0	0	0	0	1	1		
74202000	TIERSEUCHENGESETZ	G	7	0	0	0	0	0	0	0	0	0	0	0	0	0	0	1	0	0	5	1	7		
7430**	- Natur-/Tierschutz-G pp	M	305	0	2	7	7	6	22	8	13	21	14	57	7	8	15	21	31	54	65	62	248		
7430**	- Natur-/Tierschutz-G pp	W	76	0	0	1	0	1	2	1	3	4	4	10	2	4	6	6	16	23	8	7	66		
7430**	- Natur-/Tierschutz-G pp	G	381	0	2	8	7	7	24	9	16	25	18	67	9	12	21	27	47	77	73	69	314		
74301000	BUNDESNATURSCHUTZGESETZ	M	18	0	0	0	0	0	0	0	0	0	0	0	0	0	1	5	5	5	5	2	18		
74301000	BUNDESNATURSCHUTZGESETZ	W	7	0	0	0	0	0	0	0	0	0	0	0	0	0	0	2	2	1	2	7	7		
74301000	BUNDESNATURSCHUTZGESETZ	G	25	0	0	0	0	0	0	0	0	0	0	0	0	0	1	7	7	6	4	25	25		
74302000	TIERSCHUTZGESETZ	M	284	0	2	7	7	6	22	8	13	21	14	57	7	8	15	19	26	48	59	60	227		
74302000	TIERSCHUTZGESETZ	W	68	0	0	1	0	1	2	1	3	4	4	10	2	4	6	6	14	20	7	5	58		
74302000	TIERSCHUTZGESETZ	G	352	0	2	8	7	7	24	9	16	25	18	67	9	12	21	25	40	68	66	65	285		
74303000	BUNDESJAGDGESETZ	M	2	0	0	0	0	0	0	0	0	0	0	0	0	0	1	0	0	1	0	0	2		
74303000	BUNDESJAGDGESETZ	W	1	0	0	0	0	0	0	0	0	0	0	0	0	0	0	0	0	1	0	0	1		
74303000	BUNDESJAGDGESETZ	G	3	0	0	0	0	0	0	0	0	0	0	0	0	0	1	0	1	1	0	3	3		
74304000	PFLANZENSCHUTZGESETZ	M	1	0	0	0	0	0	0	0	0	0	0	0	0	0	0	0	0	1	0	0	1		
74304000	PFLANZENSCHUTZGESETZ	G	1	0	0	0	0	0	0	0	0	0	0	0	0	0	0	0	1	0	0	0	1		
890000	Straft. ges. o. AuslG/AsylVfG	M	168176	53	278	832	2017	4760	7940	8814	####	20135	18301	46376	11087	9629	20716	19773	28812	26183	14941	11375	121800		
890000	Straft. ges. o. AuslG/AsylVfG	W	56912	31	73	213	639	2355	3311	4586	3834	8420	5122	16853	2992	2615	5607	5838	9307	8923	5655	4729	40059		
890000	Straft. ges. o. AuslG/AsylVfG	G	225088	84	351	1045	2656	7115	11251	####	####	28555	23423	63229	14079	12244	26323	25611	38119	35106	20596	16104	161859		
891000	Rauschgiftkriminalität	M	18141	0	0	0	2	52	54	500	1256	1756	3019	4829	2143	1939	4082	3934	3544	1387	335	30	13312		
891000	Rauschgiftkriminalität	W	2126	0	0	0	0	9	9	66	146	212	304	525	256	208	464	458	392	208	68	11	1601		
891000	Rauschgiftkriminalität	G	20267	0	0	0	2	61	63	566	1402	1968	3323	5354	2399	2147	4546	4392	3936	1595	403	41	14913		
89101000	RGK: Besitz/Erwerb	M	13488	0	0	0	2	47	49	400	1019	1419	2382	3850	1622	1472	3094	2922	2515	894	199	14	9638		
89101000	RGK: Besitz/Erwerb	W	1530	0	0	0	0	8	8	56	126	182	243	433	199	155	354	316	261	129	33	4	1097		
89101000	RGK: Besitz/Erwerb	G	15018	0	0	0	2	55	57	456	1145	1601	2625	4283	1821	1627	3448	3238	2776	1023	232	18	10735		
89102000	RGK: Handelsdelikte	M	4959	0	0	0	0	8	8	124	293	417	790	1215	574	503	1077	1073	1035	439	109	11	3744		

Schlüsselzahl der Tat	Straftaten	SEX	Tatverdächtige gesamt	Kinder							Jugendliche			Heranwachsende 18 bis 21	gesamt 10,13,14	Erwachsene ab 21 Jahre									
				6 bis 12					gesamt Spalten 5 - 9	14 bis 18		gesamt Spalten 11 + 12	21 bis 23			gesamt Spalten 16,17	25 bis 30		40 bis 50		60 und älter	gesamt Spalten 18 - 23			
				6	8	10	12	14		16	18		21				23	25	30	40			50		
1	2	3	4	5	6	7	8	9	10	11	12	13	14	15	16	17	18	19	20	21	22	23	24		
89102000	RGK: Handelsdelikte	W	561	0	0	0	0	1	1	10	25	35	61	97	58	53	111	139	122	60	27	5	464		
89102000	RGK: Handelsdelikte	G	5520	0	0	0	0	9	9	134	318	452	851	1312	632	556	1188	1212	1157	499	136	16	4208		
89103000	RGK: qualifizierte RGD	M	1459	0	0	0	0	0	0	2	29	31	158	189	135	156	291	367	380	185	41	6	1270		
89103000	RGK: qualifizierte RGD	W	176	0	0	0	0	0	0	2	3	5	19	24	15	15	30	42	40	26	14	0	152		
89103000	RGK: qualifizierte RGD	G	1635	0	0	0	0	0	0	4	32	36	177	213	150	171	321	409	420	211	55	6	1422		
89104000	RGK: qualifizierte Handelsd.	M	1261	0	0	0	0	0	0	1	21	22	136	158	114	132	246	326	333	161	32	5	1103		
89104000	RGK: qualifizierte Handelsd.	W	152	0	0	0	0	0	0	2	1	3	18	21	14	14	28	34	36	19	14	0	131		
89104000	RGK: qualifizierte Handelsd.	G	1413	0	0	0	0	0	0	3	22	25	154	179	128	146	274	360	369	180	46	5	1234		
891100	- direkte Beschaffungskrimi.	M	174	0	0	0	0	0	0	6	6	12	13	25	10	11	21	43	62	18	4	1	149		
891100	- direkte Beschaffungskrimi.	W	49	0	0	0	0	0	0	0	0	0	1	1	2	5	7	16	15	3	5	2	48		
891100	- direkte Beschaffungskrimi.	G	223	0	0	0	0	0	0	6	6	12	14	26	12	16	28	59	77	21	9	3	197		
892000	Gewaltkriminalität	M	17306	1	14	56	167	466	704	1182	2137	3319	3259	7282	1535	1167	2702	2071	2361	1659	755	476	10024		
892000	Gewaltkriminalität	W	2469	0	2	3	17	132	154	334	255	589	276	1019	131	116	247	236	383	321	160	103	1450		
892000	Gewaltkriminalität	G	19775	1	16	59	184	598	858	1516	2392	3908	3535	8301	1666	1283	2949	2307	2744	1980	915	579	11474		
893000	Wirtschaftskriminalität	M	2872	0	0	0	0	0	0	3	6	9	41	50	53	51	104	233	656	853	626	350	2822		
893000	Wirtschaftskriminalität	W	646	0	0	0	0	0	0	1	2	3	12	15	15	19	34	57	155	191	124	70	631		
893000	Wirtschaftskriminalität	G	3518	0	0	0	0	0	0	4	8	12	53	65	68	70	138	290	811	1044	750	420	3453		
893100	- bei Betrugsdelikten	M	1040	0	0	0	0	0	0	0	3	3	18	21	23	27	50	101	264	280	206	118	1019		
893100	- bei Betrugsdelikten	W	225	0	0	0	0	0	0	0	0	0	8	8	6	9	15	20	59	66	37	20	217		
893100	- bei Betrugsdelikten	G	1265	0	0	0	0	0	0	0	3	3	26	29	29	36	65	121	323	346	243	138	1236		
893200	- Insolvenzstraftaten	M	1051	0	0	0	0	0	0	0	0	0	2	2	7	8	15	45	181	367	268	173	1049		
893200	- Insolvenzstraftaten	W	214	0	0	0	0	0	0	0	0	0	0	0	2	2	4	13	51	66	52	28	214		
893200	- Insolvenzstraftaten	G	1265	0	0	0	0	0	0	0	0	0	2	2	9	10	19	58	232	433	320	201	1263		
893300	- im Anlage- u.Finanzbereich	M	310	0	0	0	0	0	0	0	0	0	2	2	5	8	13	29	92	85	58	31	308		
893300	- im Anlage- u.Finanzbereich	W	40	0	0	0	0	0	0	0	0	0	2	2	1	1	2	4	13	9	7	3	38		
893300	- im Anlage- u.Finanzbereich	G	350	0	0	0	0	0	0	0	0	0	4	4	6	9	15	33	105	94	65	34	346		
893400	- Wettbewerbsdelikte	M	196	0	0	0	0	0	0	1	0	1	6	7	5	6	11	20	56	52	40	10	189		
893400	- Wettbewerbsdelikte	W	40	0	0	0	0	0	0	0	1	1	0	1	1	0	1	5	7	16	9	1	39		
893400	- Wettbewerbsdelikte	G	236	0	0	0	0	0	0	1	1	2	6	8	6	6	12	25	63	68	49	11	228		
893500	- i.Z.m. Arbeitsverhältnissen	M	549	0	0	0	0	0	0	0	0	0	5	5	4	4	8	45	139	174	123	55	544		
893500	- i.Z.m. Arbeitsverhältnissen	W	130	0	0	0	0	0	0	0	0	0	2	2	3	5	8	4	34	38	30	14	128		
893500	- i.Z.m. Arbeitsverhältnissen	G	679	0	0	0	0	0	0	0	0	0	7	7	7	9	16	49	173	212	153	69	672		
893600	- Betrug/Untr. Kapitalanlagen	M	154	0	0	0	0	0	0	0	0	0	2	2	2	1	3	11	47	47	29	15	152		
893600	- Betrug/Untr. Kapitalanlagen	W	8	0	0	0	0	0	0	0	0	0	0	0	0	0	0	1	2	2	3	0	8		
893600	- Betrug/Untr. Kapitalanlagen	G	162	0	0	0	0	0	0	0	0	0	2	2	2	1	3	12	49	49	32	15	160		
895000	Menschenhandel insgesamt	M	60	0	0	0	0	0	0	0	0	0	1	1	2	4	6	19	26	7	1	0	59		
895000	Menschenhandel insgesamt	W	19	0	0	0	0	0	0	0	1	1	2	3	5	2	7	5	2	1	0	1	16		
895000	Menschenhandel insgesamt	G	79	0	0	0	0	0	0	0	1	1	3	4	7	6	13	24	28	8	1	1	75		

Schlüsselzahl der Tat	Straftaten	SEX	Tatverdächtige gesamt	Kinder							Jugendliche			Heranwachsende 18 bis unter 21	gesamt Spalten 10,13,14	Erwachsene ab 21 Jahre									
				bis unter					gesamt Spalten 5 - 9	bis unter		gesamt Spalten 11 + 12	bis unter			gesamt Spalten 16,17	bis unter		bis unter		gesamt Spalten 18 - 23				
				6	8	10	12	14		14	16		18				21	23	25	30		40	50	60	60 und älter
1	2	3	4	5	6	7	8	9	10	11	12	13	14	15	16	17	18	19	20	21	22	23	24		
896000	Jugendschutzdelikte	M	102	0	0	0	3	10	13	15	10	25	5	43	2	6	8	16	11	14	7	3	59		
896000	Jugendschutzdelikte	W	13	0	0	0	2	1	3	2	1	3	0	6	0	0	0	1	4	2	0	0	7		
896000	Jugendschutzdelikte	G	115	0	0	0	5	11	16	17	11	28	5	49	2	6	8	17	15	16	7	3	66		
897000	Computerkriminalität	M	2180	0	1	2	5	40	48	99	151	250	236	534	139	142	281	310	444	353	197	61	1646		
897000	Computerkriminalität	W	532	0	0	2	4	12	18	21	22	43	78	139	37	31	68	68	115	98	35	9	393		
897000	Computerkriminalität	G	2712	0	1	4	9	52	66	120	173	293	314	673	176	173	349	378	559	451	232	70	2039		
898000	Umweltkriminalität	M	2200	0	2	8	7	9	26	27	45	72	120	218	84	94	178	235	430	515	366	258	1982		
898000	Umweltkriminalität	W	315	0	0	2	0	2	4	2	3	5	7	16	9	10	19	29	66	93	50	42	299		
898000	Umweltkriminalität	G	2515	0	2	10	7	11	30	29	48	77	127	234	93	104	197	264	496	608	416	300	2281		
898100	Umweltstraft. 29. Absch. StGB	M	810	0	0	1	0	0	1	9	8	17	23	41	9	30	39	53	164	229	154	130	769		
898100	Umweltstraft. 29. Absch. StGB	W	72	0	0	0	0	0	0	0	0	0	0	0	2	0	2	5	12	23	14	16	72		
898100	Umweltstraft. 29. Absch. StGB	G	882	0	0	1	0	0	1	9	8	17	23	41	11	30	41	58	176	252	168	146	841		
898200	Sonst. ST. StGB Umweltrelev.	M	229	0	0	0	0	3	3	10	17	27	23	53	14	9	23	39	41	38	23	12	176		
898200	Sonst. ST. StGB Umweltrelev.	W	9	0	0	1	0	1	2	0	0	0	0	2	0	0	0	2	2	2	0	1	7		
898200	Sonst. ST. StGB Umweltrelev.	G	238	0	0	1	0	4	5	10	17	27	23	55	14	9	23	41	43	40	23	13	183		
898300	Umweltstraft. strafrechtl. NG	M	1164	0	2	7	7	6	22	8	20	28	74	124	61	55	116	143	226	248	190	117	1040		
898300	Umweltstraft. strafrechtl. NG	W	235	0	0	1	0	1	2	2	3	5	7	14	7	10	17	23	52	68	36	25	221		
898300	Umweltstraft. strafrechtl. NG	G	1399	0	2	8	7	7	24	10	23	33	81	138	68	65	133	166	278	316	226	142	1261		
899000	Straßenkriminalität	M	16947	15	64	98	227	704	1108	1830	2874	4704	3393	9205	1408	988	2396	1582	1658	1186	534	386	7742		
899000	Straßenkriminalität	W	1831	8	17	18	28	158	229	332	218	550	242	1021	84	80	164	133	182	170	93	68	810		
899000	Straßenkriminalität	G	18778	23	81	116	255	862	1337	2162	3092	5254	3635	10226	1492	1068	2560	1715	1840	1356	627	454	8552		
899100	- Straßenraub	M	1090	0	0	1	11	65	77	172	290	462	258	797	89	42	131	76	52	28	3	3	293		
899100	- Straßenraub	W	66	0	0	0	1	3	4	10	13	23	18	45	2	4	6	4	7	0	2	2	21		
899100	- Straßenraub	G	1156	0	0	1	12	68	81	182	303	485	276	842	91	46	137	80	59	28	5	5	314		
899200	- Straßendiebstahl	M	4945	1	12	16	68	266	363	797	991	1788	875	3026	344	207	551	419	505	275	112	57	1919		
899200	- Straßendiebstahl	W	404	0	1	3	8	27	39	66	53	119	52	210	22	17	39	41	52	36	20	6	194		
899200	- Straßendiebstahl	G	5349	1	13	19	76	293	402	863	1044	1907	927	3236	366	224	590	460	557	311	132	63	2113		
899500	- Sachbeschädigung Graffiti	M	877	0	0	13	39	124	176	267	201	468	125	769	35	31	66	29	6	5	1	1	108		
899500	- Sachbeschädigung Graffiti	W	148	0	0	2	9	40	51	54	16	70	17	138	0	1	1	3	3	3	0	0	10		
899500	- Sachbeschädigung Graffiti	G	1025	0	0	15	48	164	227	321	217	538	142	907	35	32	67	32	9	8	1	1	118		

Schlüsselzahl der Tat	Straftaten	SEX	TV gesamt	Nichtdeutsche Tatverdächtige				Anlass des legalen Aufenthaltes (aus Spalte 8)						
				Anzahl	%	Aufenthalt		Stationierungsstreitk. + Angeh.	Touristen / Durchreisende	Studenten / Schüler	Arbeitnehmer	Gewerbetreibende	Asylbewerber	sonstige
						illegal	legal							
1	2	3	4	5	6	7	8	9	10	11	12	13	14	15
-----	Straftaten gesamt	M	171949	49715	28,9	3285	46430	253	3641	5713	11504	1782	1614	21923
-----	Straftaten gesamt	W	58334	16063	27,5	1084	14979	58	1134	2154	2521	276	284	8552
-----	Straftaten gesamt	G	230283	65778	28,6	4369	61409	311	4775	7867	14025	2058	1898	30475
0000**	Straftaten gegen das Leben	M	367	105	28,6	2	103	2	4	4	21	5	4	63
0000**	Straftaten gegen das Leben	W	70	17	24,3	0	17	0	0	0	4	0	0	13
0000**	Straftaten gegen das Leben	G	437	122	27,9	2	120	2	4	4	25	5	4	76
0100**	- Mord	M	110	34	30,9	1	33	0	4	0	7	0	1	21
0100**	- Mord	W	16	4	25,0	0	4	0	0	0	0	0	0	4
0100**	- Mord	G	126	38	30,2	1	37	0	4	0	7	0	1	25
01007900	MORD (SONSTIGER)	M	100	33	33,0	1	32	0	4	0	6	0	1	21
01007900	MORD (SONSTIGER)	W	16	4	25,0	0	4	0	0	0	0	0	0	4
01007900	MORD (SONSTIGER)	G	116	37	31,9	1	36	0	4	0	6	0	1	25
0110**	- Mord i.Z.m. Raubdelikten	M	7	0	0,0	0	0	0	0	0	0	0	0	0
0110**	- Mord i.Z.m. Raubdelikten	G	7	0	0,0	0	0	0	0	0	0	0	0	0
01100000	MORD I.Z.M. RAUBDELIKTEN	M	7	0	0,0	0	0	0	0	0	0	0	0	0
01100000	MORD I.Z.M. RAUBDELIKTEN	G	7	0	0,0	0	0	0	0	0	0	0	0	0
0120**	- Mord i.Z.m. Sexualdelikten	M	3	1	33,3	0	1	0	0	0	1	0	0	0
0120**	- Mord i.Z.m. Sexualdelikten	G	3	1	33,3	0	1	0	0	0	1	0	0	0
01200000	MORD I.Z.M. SEXUALDELIKTEN	M	3	1	33,3	0	1	0	0	0	1	0	0	0
01200000	MORD I.Z.M. SEXUALDELIKTEN	G	3	1	33,3	0	1	0	0	0	1	0	0	0
0200**	- Totschlag u. Tötung a Verl.	M	164	59	36,0	1	58	2	0	4	9	2	3	38
0200**	- Totschlag u. Tötung a Verl.	W	31	9	29,0	0	9	0	0	0	1	0	0	8
0200**	- Totschlag u. Tötung a Verl.	G	195	68	34,9	1	67	2	0	4	10	2	3	46
02001000	TOTSCHLAG	M	161	59	36,6	1	58	2	0	4	9	2	3	38
02001000	TOTSCHLAG	W	31	9	29,0	0	9	0	0	0	1	0	0	8
02001000	TOTSCHLAG	G	192	68	35,4	1	67	2	0	4	10	2	3	46
02002000	MINDERSCHWERER TOTSCHLAG	M	1	0	0,0	0	0	0	0	0	0	0	0	0
02002000	MINDERSCHWERER TOTSCHLAG	G	1	0	0,0	0	0	0	0	0	0	0	0	0
02003000	TÖTUNG AUF VERLANGEN	M	2	0	0,0	0	0	0	0	0	0	0	0	0
02003000	TÖTUNG AUF VERLANGEN	G	2	0	0,0	0	0	0	0	0	0	0	0	0
0300**	- Fahrlässige Tötung	M	89	11	12,4	0	11	0	0	0	5	3	0	3
0300**	- Fahrlässige Tötung	W	22	3	13,6	0	3	0	0	0	2	0	0	1
0300**	- Fahrlässige Tötung	G	111	14	12,6	0	14	0	0	0	7	3	0	4
03000000	FAHRLÄSSIGE TÖTUNG	M	89	11	12,4	0	11	0	0	0	5	3	0	3
03000000	FAHRLÄSSIGE TÖTUNG	W	22	3	13,6	0	3	0	0	0	2	0	0	1
03000000	FAHRLÄSSIGE TÖTUNG	G	111	14	12,6	0	14	0	0	0	7	3	0	4
0400**	- Abbruch der Schwangerschaft	M	4	1	25,0	0	1	0	0	0	0	0	0	1
0400**	- Abbruch der Schwangerschaft	W	1	1	100,0	0	1	0	0	0	1	0	0	0

Schlüsselzahl der Tat	Straftaten	SEX	TV gesamt	Nichtdeutsche Tatverdächtige				Anlass des legalen Aufenthaltes (aus Spalte 8)						
				Anzahl	%	Aufenthalt		Stationierungsstreitk. + Angeh.	Touristen / Durchreisende	Studenten / Schüler	Arbeitnehmer	Gewerbetreibende	Asylbewerber	sonstige
						illegal	legal							
1	2	3	4	5	6	7	8	9	10	11	12	13	14	15
0400**	- Abbruch der Schwangerschaft	G	5	2	40,0	0	2	0	0	0	1	0	0	1
04001000	ABBRUCH DER SCHWANGERSCH.	M	4	1	25,0	0	1	0	0	0	0	0	0	1
04001000	ABBRUCH DER SCHWANGERSCH.	W	1	1	100,0	0	1	0	0	0	1	0	0	0
04001000	ABBRUCH DER SCHWANGERSCH.	G	5	2	40,0	0	2	0	0	0	1	0	0	1
1000**	ST gg. sex. Selbstbestimmung	M	3294	803	24,4	5	798	5	13	125	206	36	42	371
1000**	ST gg. sex. Selbstbestimmung	W	198	74	37,4	1	73	1	1	8	6	1	0	56
1000**	ST gg. sex. Selbstbestimmung	G	3492	877	25,1	6	871	6	14	133	212	37	42	427
1100**	- mit Gewalt/ Abhängigkeit	M	1244	435	35,0	3	432	3	7	57	125	21	29	190
1100**	- mit Gewalt/ Abhängigkeit	W	12	0	0,0	0	0	0	0	0	0	0	0	0
1100**	- mit Gewalt/ Abhängigkeit	G	1256	435	34,6	3	432	3	7	57	125	21	29	190
1110**	- Vergewaltigung/sex. Nötig.	M	712	266	37,4	1	265	2	5	23	80	11	21	123
1110**	- Vergewaltigung/sex. Nötig.	W	6	0	0,0	0	0	0	0	0	0	0	0	0
1110**	- Vergewaltigung/sex. Nötig.	G	718	266	37,0	1	265	2	5	23	80	11	21	123
1111**	-überfallart./ Einzeltäter	M	39	13	33,3	0	13	0	0	0	5	0	0	8
1111**	-überfallart./ Einzeltäter	G	39	13	33,3	0	13	0	0	0	5	0	0	8
11110000	§177,II NR.1,III,IV ÜBERF. ET	M	1	0	0,0	0	0	0	0	0	0	0	0	0
11110000	§177,II NR.1,III,IV ÜBERF. ET	G	1	0	0,0	0	0	0	0	0	0	0	0	0
11110010	§ 177,II NR.1 StGB ÜBERFALL ET	M	31	12	38,7	0	12	0	0	0	5	0	0	7
11110010	§ 177,II NR.1 StGB ÜBERFALL ET	G	31	12	38,7	0	12	0	0	0	5	0	0	7
11110020	§177,III,IV ÜBERF. ET QUALI.	M	7	1	14,3	0	1	0	0	0	0	0	0	1
11110020	§177,III,IV ÜBERF. ET QUALI.	G	7	1	14,3	0	1	0	0	0	0	0	0	1
1112**	-überfallart./Gruppe	M	14	12	85,7	0	12	0	0	7	2	0	0	3
1112**	-überfallart./Gruppe	G	14	12	85,7	0	12	0	0	7	2	0	0	3
11120000	§177,II NR.2 ÜBERFALL GRUPPE	M	14	12	85,7	0	12	0	0	7	2	0	0	3
11120000	§177,II NR.2 ÜBERFALL GRUPPE	G	14	12	85,7	0	12	0	0	7	2	0	0	3
1113**	-durch Gruppe	M	53	22	41,5	0	22	0	2	5	3	0	6	6
1113**	-durch Gruppe	W	2	0	0,0	0	0	0	0	0	0	0	0	0
1113**	-durch Gruppe	G	55	22	40,0	0	22	0	2	5	3	0	6	6
11130000	§ 177, II NR. 2 DURCH GRUPPEN	M	53	22	41,5	0	22	0	2	5	3	0	6	6
11130000	§ 177, II NR. 2 DURCH GRUPPEN	W	2	0	0,0	0	0	0	0	0	0	0	0	0
11130000	§ 177, II NR. 2 DURCH GRUPPEN	G	55	22	40,0	0	22	0	2	5	3	0	6	6
1114**	-sonst.ST nach §177 II-IV	M	611	220	36,0	1	219	2	3	11	70	11	15	107
1114**	-sonst.ST nach §177 II-IV	W	4	0	0,0	0	0	0	0	0	0	0	0	0
1114**	-sonst.ST nach §177 II-IV	G	615	220	35,8	1	219	2	3	11	70	11	15	107
11140000	§177,II Nr.1,III,IV SONST. ST.	M	5	2	40,0	0	2	0	0	0	0	0	0	2
11140000	§177,II Nr.1,III,IV SONST. ST.	G	5	2	40,0	0	2	0	0	0	0	0	0	2
11140010	§ 177,II STGB SONST. STRAFTAT	M	558	202	36,2	1	201	2	2	10	67	11	13	96
11140010	§ 177,II STGB SONST. STRAFTAT	W	4	0	0,0	0	0	0	0	0	0	0	0	0

Schlüsselzahl der Tat	Straftaten	SEX	TV gesamt	Nichtdeutsche Tatverdächtige				Anlass des legalen Aufenthaltes (aus Spalte 8)							
				Anzahl	%	Aufenthalt		Stationierungsstreitk. + Angeh.	Touristen / Durchreisende	Studenten / Schüler	Arbeitnehmer	Gewerbetreibende	Asylbewerber	sonstige	
						illegal	legal								
1	2	3	4	5	6	7	8	9	10	11	12	13	14	15	
11140010	§ 177,II STGB SONST. STRAFTAT	G	562	202	35,9	1	201	2	2	10	67	11	13	96	
11140020	§177,III,IV SONST. ST. QUALI.	M	51	16	31,4	0	16	0	1	1	3	0	2	9	
11140020	§177,III,IV SONST. ST. QUALI.	G	51	16	31,4	0	16	0	1	1	3	0	2	9	
1120**	- sonst. sexuelle Nötigung	M	444	158	35,6	2	156	1	2	34	41	9	8	61	
1120**	- sonst. sexuelle Nötigung	W	4	0	0,0	0	0	0	0	0	0	0	0	0	
1120**	- sonst. sexuelle Nötigung	G	448	158	35,3	2	156	1	2	34	41	9	8	61	
11200000	SEX.N. - SONST.§177(1,5)STGB	M	444	158	35,6	2	156	1	2	34	41	9	8	61	
11200000	SEX.N. - SONST.§177(1,5)STGB	W	4	0	0,0	0	0	0	0	0	0	0	0	0	
11200000	SEX.N. - SONST.§177(1,5)STGB	G	448	158	35,3	2	156	1	2	34	41	9	8	61	
1130**	- Sex. Mißb. v. Schutzbef.	M	105	15	14,3	0	15	0	0	0	6	1	0	8	
1130**	- Sex. Mißb. v. Schutzbef.	W	2	0	0,0	0	0	0	0	0	0	0	0	0	
1130**	- Sex. Mißb. v. Schutzbef.	G	107	15	14,0	0	15	0	0	0	6	1	0	8	
1130##	- Sex. Mißb. v. Schutzbef.	M	54	7	13,0	0	7	0	0	0	3	1	0	3	
1130##	- Sex. Mißb. v. Schutzbef.	G	54	7	13,0	0	7	0	0	0	3	1	0	3	
11301*	- Sex. Mißb. v. Schutzbef.	M	39	6	15,4	0	6	0	0	0	2	1	0	3	
11301*	- Sex. Mißb. v. Schutzbef.	G	39	6	15,4	0	6	0	0	0	2	1	0	3	
11301001	SEX.M. SCHUTZBEF. - U16	M	16	2	12,5	0	2	0	0	0	1	0	0	1	
11301001	SEX.M. SCHUTZBEF. - U16	G	16	2	12,5	0	2	0	0	0	1	0	0	1	
11301002	SEX.M. SCHUTZBEF. - ABH.M. U18	M	16	2	12,5	0	2	0	0	0	0	1	0	1	
11301002	SEX.M. SCHUTZBEF. - ABH.M. U18	G	16	2	12,5	0	2	0	0	0	0	1	0	1	
11301003	SEX.M. SCHUTZBEF. - E.KIND U18	M	7	2	28,6	0	2	0	0	0	1	0	0	1	
11301003	SEX.M. SCHUTZBEF. - E.KIND U18	G	7	2	28,6	0	2	0	0	0	1	0	0	1	
11302000	SM GEFANG./VERWAHRTE AB 14	M	1	0	0,0	0	0	0	0	0	0	0	0	0	
11302000	SM GEFANG./VERWAHRTE AB 14	G	1	0	0,0	0	0	0	0	0	0	0	0	0	
11304000	SM AUSN. BER./BETR.VERH.AB 14	M	14	1	7,1	0	1	0	0	0	1	0	0	0	
11304000	SM AUSN. BER./BETR.VERH.AB 14	G	14	1	7,1	0	1	0	0	0	1	0	0	0	
1131**	-zum Nachteil v. Kindern	M	53	8	15,1	0	8	0	0	0	3	0	0	5	
1131**	-zum Nachteil v. Kindern	W	2	0	0,0	0	0	0	0	0	0	0	0	0	
1131**	-zum Nachteil v. Kindern	G	55	8	14,5	0	8	0	0	0	3	0	0	5	
11311*	-SM Schutzbef. Kinder	M	51	7	13,7	0	7	0	0	0	3	0	0	4	
11311*	-SM Schutzbef. Kinder	W	2	0	0,0	0	0	0	0	0	0	0	0	0	
11311*	-SM Schutzbef. Kinder	G	53	7	13,2	0	7	0	0	0	3	0	0	4	
11311001	SM SCHUTZBEF.- U14	M	15	1	6,7	0	1	0	0	0	0	0	0	1	
11311001	SM SCHUTZBEF.- U14	W	2	0	0,0	0	0	0	0	0	0	0	0	0	
11311001	SM SCHUTZBEF.- U14	G	17	1	5,9	0	1	0	0	0	0	0	0	1	
11311002	SM SCHUTZBEF.- ABH.MISSBR. U1M	M	11	2	18,2	0	2	0	0	0	0	0	0	2	
11311002	SM SCHUTZBEF.- ABH.MISSBR. U1G	M	11	2	18,2	0	2	0	0	0	0	0	0	2	
11311003	SM SCHUTZBEF.- E.KIND U14	M	25	4	16,0	0	4	0	0	0	3	0	0	1	

Schlüsselzahl der Tat	Straftaten	SEX	TV gesamt	Nichtdeutsche Tatverdächtige				Anlass des legalen Aufenthaltes (aus Spalte 8)						
				Aufenthalt		Stationierungsstreitk. + Angeh.	Touristen / Durchreisende	Studenten / Schüler	Arbeitnehmer	Gewerbetreibende	Asylbewerber	sonstige		
				Anzahl	%								illegal	legal
1	2	3	4	5	6	7	8	9	10	11	12	13	14	15
11311003	SM SCHUTZBEF.- E.KIND U14	G	25	4	16,0	0	4	0	0	0	3	0	0	1
11313000	SM AUSNUTZ. AMT VON KINDERN	M	1	1	100,0	0	1	0	0	0	0	0	0	1
11313000	SM AUSNUTZ. AMT VON KINDERN	G	1	1	100,0	0	1	0	0	0	0	0	0	1
11314000	SM AUSN. BER./BETR.VERH. KIND	M	1	0	0,0	0	0	0	0	0	0	0	0	0
11314000	SM AUSN. BER./BETR.VERH. KIND	G	1	0	0,0	0	0	0	0	0	0	0	0	0
1300**	- Sexueller Mißbrauch	M	1405	302	21,5	2	300	1	4	61	68	6	14	146
1300**	- Sexueller Mißbrauch	W	45	11	24,4	0	11	1	0	5	1	0	0	4
1300**	- Sexueller Mißbrauch	G	1450	313	21,6	2	311	2	4	66	69	6	14	150
1310**	- S. M. von Kindern	M	812	163	20,1	0	163	1	0	51	28	4	7	72
1310**	- S. M. von Kindern	W	34	9	26,5	0	9	1	0	5	1	0	0	2
1310**	- S. M. von Kindern	G	846	172	20,3	0	172	2	0	56	29	4	7	74
13101000	SM KIND-SEX.HANDL. §176(5)	M	8	1	12,5	0	1	0	0	0	0	0	0	1
13101000	SM KIND-SEX.HANDL. §176(5)	W	1	0	0,0	0	0	0	0	0	0	0	0	0
13101000	SM KIND-SEX.HANDL. §176(5)	G	9	1	11,1	0	1	0	0	0	0	0	0	1
1311**	-sex. Handlg. §176 I u II	M	405	95	23,5	0	95	1	0	39	15	2	4	34
1311**	-sex. Handlg. §176 I u II	W	12	2	16,7	0	2	1	0	1	0	0	0	0
1311**	-sex. Handlg. §176 I u II	G	417	97	23,3	0	97	2	0	40	15	2	4	34
13110000	SM KIND-SEX.HANDL. §176(1,2)	M	405	95	23,5	0	95	1	0	39	15	2	4	34
13110000	SM KIND-SEX.HANDL. §176(1,2)	W	12	2	16,7	0	2	1	0	1	0	0	0	0
13110000	SM KIND-SEX.HANDL. §176(1,2)	G	417	97	23,3	0	97	2	0	40	15	2	4	34
1312**	-exh./sex.Hdlg. §176 IV 1	M	103	24	23,3	0	24	0	0	8	0	0	2	14
1312**	-exh./sex.Hdlg. §176 IV 1	W	4	0	0,0	0	0	0	0	0	0	0	0	0
1312**	-exh./sex.Hdlg. §176 IV 1	G	107	24	22,4	0	24	0	0	8	0	0	2	14
13120000	- EXH/SEX HANDL. VOR KINDERN	M	103	24	23,3	0	24	0	0	8	0	0	2	14
13120000	- EXH/SEX HANDL. VOR KINDERN	W	4	0	0,0	0	0	0	0	0	0	0	0	0
13120000	- EXH/SEX HANDL. VOR KINDERN	G	107	24	22,4	0	24	0	0	8	0	0	2	14
1313**	-sex. Hdlg. §176 IV 2	M	14	0	0,0	0	0	0	0	0	0	0	0	0
1313**	-sex. Hdlg. §176 IV 2	W	1	1	100,0	0	1	0	0	1	0	0	0	0
1313**	-sex. Hdlg. §176 IV 2	G	15	1	6,7	0	1	0	0	1	0	0	0	0
13130000	SM KIND-SEX.HANDL. §176(4)NR.2	M	14	0	0,0	0	0	0	0	0	0	0	0	0
13130000	SM KIND-SEX.HANDL. §176(4)NR.2	W	1	1	100,0	0	1	0	0	1	0	0	0	0
13130000	SM KIND-SEX.HANDL. §176(4)NR.2	G	15	1	6,7	0	1	0	0	1	0	0	0	0
1314**	-Einwirken §176 IV 3	M	92	13	14,1	0	13	0	0	2	2	0	1	8
1314**	-Einwirken §176 IV 3	W	7	4	57,1	0	4	0	0	3	0	0	0	1
1314**	-Einwirken §176 IV 3	G	99	17	17,2	0	17	0	0	5	2	0	1	9
13140000	SM KIND-EINWIRKEN KIND	M	92	13	14,1	0	13	0	0	2	2	0	1	8
13140000	SM KIND-EINWIRKEN KIND	W	7	4	57,1	0	4	0	0	3	0	0	0	1
13140000	SM KIND-EINWIRKEN KIND	G	99	17	17,2	0	17	0	0	5	2	0	1	9

Schlüsselzahl der Tat	Straftaten	SEX	TV gesamt	Nichtdeutsche Tatverdächtige				Anlass des legalen Aufenthaltes (aus Spalte 8)							
				Anzahl	%	Aufenthalt		Stationierungsstreitk. + Angeh.	Touristen / Durchreisende	Studenten / Schüler	Arbeitnehmer	Gewerbetreibende	Asylbewerber	sonstige	
						illegal	legal								
1	2	3	4	5	6	7	8	9	10	11	12	13	14	15	
1315**	-Vollzug des Beischlafes	M	183	29	15,8	0	29	0	0	1	12	1	0	15	
1315**	-Vollzug des Beischlafes	W	8	2	25,0	0	2	0	0	0	1	0	0	1	
1315**	-Vollzug des Beischlafes	G	191	31	16,2	0	31	0	0	1	13	1	0	16	
13150000	SSMK - BEISCHLAF/SEX. HANDL.	M	183	29	15,8	0	29	0	0	1	12	1	0	15	
13150000	SSMK - BEISCHLAF/SEX. HANDL.	W	8	2	25,0	0	2	0	0	0	1	0	0	1	
13150000	SSMK - BEISCHLAF/SEX. HANDL.	G	191	31	16,2	0	31	0	0	1	13	1	0	16	
1316**	-Herst/Verbr porn Schrifte	M	6	1	16,7	0	1	0	0	0	1	0	0	0	
1316**	-Herst/Verbr porn Schrifte	G	6	1	16,7	0	1	0	0	0	1	0	0	0	
13160000	SSMK - HERST./VERBR. PORNOSC	M	6	1	16,7	0	1	0	0	0	1	0	0	0	
13160000	SSMK - HERST./VERBR. PORNOSC	G	6	1	16,7	0	1	0	0	0	1	0	0	0	
1317**	-sonst. M. schwer §176a	M	35	5	14,3	0	5	0	0	1	0	1	0	3	
1317**	-sonst. M. schwer §176a	W	1	0	0,0	0	0	0	0	0	0	0	0	0	
1317**	-sonst. M. schwer §176a	G	36	5	13,9	0	5	0	0	1	0	1	0	3	
13170000	SCHW.SM §176A,I,II NR.2,3,V	M	1	1	100,0	0	1	0	0	0	0	1	0	0	
13170000	SCHW.SM §176A,I,II NR.2,3,V	G	1	1	100,0	0	1	0	0	0	0	1	0	0	
13170001	SSMK - GEMEINSCHAFTLICH	M	21	3	14,3	0	3	0	0	1	0	0	0	2	
13170001	SSMK - GEMEINSCHAFTLICH	W	1	0	0,0	0	0	0	0	0	0	0	0	0	
13170001	SSMK - GEMEINSCHAFTLICH	G	22	3	13,6	0	3	0	0	1	0	0	0	2	
13170002	SSMK - GEFAHR GESUNDH/ENTW	M	8	1	12,5	0	1	0	0	0	0	0	0	1	
13170002	SSMK - GEFAHR GESUNDH/ENTW	G	8	1	12,5	0	1	0	0	0	0	0	0	1	
13170003	SSMK - SCHW.KPL.MISSH./TODGE	M	2	0	0,0	0	0	0	0	0	0	0	0	0	
13170003	SSMK - SCHW.KPL.MISSH./TODGE	G	2	0	0,0	0	0	0	0	0	0	0	0	0	
13170004	SSMK - D. EINSCHL. VORBESTR.	M	3	0	0,0	0	0	0	0	0	0	0	0	0	
13170004	SSMK - D. EINSCHL. VORBESTR.	G	3	0	0,0	0	0	0	0	0	0	0	0	0	
1320**	- Exhib.Handl./Err.ö.Ärger.	M	418	80	19,1	0	80	0	3	7	24	0	5	41	
1320**	- Exhib.Handl./Err.ö.Ärger.	W	6	2	33,3	0	2	0	0	0	0	0	0	2	
1320**	- Exhib.Handl./Err.ö.Ärger.	G	424	82	19,3	0	82	0	3	7	24	0	5	43	
13201000	EXHIBITIONISTISCHE HANDLUNG	M	337	69	20,5	0	69	0	2	8	21	0	5	33	
13201000	EXHIBITIONISTISCHE HANDLUNG	G	337	69	20,5	0	69	0	2	8	21	0	5	33	
13202000	ERREGUNG ÖFFENTL. ÄRGERNIS	M	90	13	14,4	0	13	0	1	0	3	0	0	9	
13202000	ERREGUNG ÖFFENTL. ÄRGERNIS	W	6	2	33,3	0	2	0	0	0	0	0	0	2	
13202000	ERREGUNG ÖFFENTL. ÄRGERNIS	G	96	15	15,6	0	15	0	1	0	3	0	0	11	
1330**	- Sex. M. v. Jugendlichen	M	56	19	33,9	1	18	0	0	3	4	2	1	8	
1330**	- Sex. M. v. Jugendlichen	W	3	0	0,0	0	0	0	0	0	0	0	0	0	
1330**	- Sex. M. v. Jugendlichen	G	59	19	32,2	1	18	0	0	3	4	2	1	8	
13300000	SEX. MISSBRAUCH JUGENDLICHE	M	56	19	33,9	1	18	0	0	3	4	2	1	8	
13300000	SEX. MISSBRAUCH JUGENDLICHE	W	3	0	0,0	0	0	0	0	0	0	0	0	0	
13300000	SEX. MISSBRAUCH JUGENDLICHE	G	59	19	32,2	1	18	0	0	3	4	2	1	8	

Schlüsselzahl der Tat	Straftaten	SEX	TV gesamt	Nichtdeutsche Tatverdächtige				Anlass des legalen Aufenthaltes (aus Spalte 8)							
				Anzahl	%	Aufenthalt		Stationierungsstreitk. + Angeh.	Touristen / Durchreisende	Studenten / Schüler	Arbeitnehmer	Gewerbetreibende	Asylbewerber	sonstige	
						illegal	legal								
1	2	3	4	5	6	7	8	9	10	11	12	13	14	15	
1340**	- Sex. M. Widerstandsunfäh.	M	155	49	31,6	1	48	0	1	1	13	1	1	31	
1340**	- Sex. M. Widerstandsunfäh.	W	2	0	0,0	0	0	0	0	0	0	0	0	0	
1340**	- Sex. M. Widerstandsunfäh.	G	157	49	31,2	1	48	0	1	1	13	1	1	31	
13400000	SEX.MISSBR.WIDERSTANDSUNF.	M	155	49	31,6	1	48	0	1	1	13	1	1	31	
13400000	SEX.MISSBR.WIDERSTANDSUNF.	W	2	0	0,0	0	0	0	0	0	0	0	0	0	
13400000	SEX.MISSBR.WIDERSTANDSUNF.	G	157	49	31,2	1	48	0	1	1	13	1	1	31	
1400**	- Ausnutzung sex. Neigungen	M	756	84	11,1	0	84	1	2	11	18	9	0	43	
1400**	- Ausnutzung sex. Neigungen	W	144	64	44,4	1	63	0	1	4	5	1	0	52	
1400**	- Ausnutzung sex. Neigungen	G	900	148	16,4	1	147	1	3	15	23	10	0	95	
1400##	- Prostitution	M	5	0	0,0	0	0	0	0	0	0	0	0	0	
1400##	- Prostitution	W	85	53	62,4	1	52	0	1	1	5	1	0	44	
1400##	- Prostitution	G	90	53	58,9	1	52	0	1	1	5	1	0	44	
14001001	AUSÜBEN VERBOT. PROSTITUTIOM	M	4	0	0,0	0	0	0	0	0	0	0	0	0	
14001001	AUSÜBEN VERBOT. PROSTITUTIOW	W	82	52	63,4	1	51	0	1	1	5	1	0	43	
14001001	AUSÜBEN VERBOT. PROSTITUTIOG	G	86	52	60,5	1	51	0	1	1	5	1	0	43	
14002001	JUGENDGEFÄHRDENDE PROSTIT M	M	1	0	0,0	0	0	0	0	0	0	0	0	0	
14002001	JUGENDGEFÄHRDENDE PROSTIT W	W	3	1	33,3	0	1	0	0	0	0	0	0	1	
14002001	JUGENDGEFÄHRDENDE PROSTIT G	G	4	1	25,0	0	1	0	0	0	0	0	0	1	
1410**	- Förd.sex.H.Minderj./Pros.	M	9	3	33,3	0	3	0	0	1	0	1	0	1	
1410**	- Förd.sex.H.Minderj./Pros.	W	4	1	25,0	0	1	0	0	0	0	0	0	1	
1410**	- Förd.sex.H.Minderj./Pros.	G	13	4	30,8	0	4	0	0	1	0	1	0	2	
1411**	-Förder.sex.Handl.Minderj.	M	4	2	50,0	0	2	0	0	1	0	1	0	0	
1411**	-Förder.sex.Handl.Minderj.	W	2	0	0,0	0	0	0	0	0	0	0	0	0	
1411**	-Förder.sex.Handl.Minderj.	G	6	2	33,3	0	2	0	0	1	0	1	0	0	
14110000	FÖRD. SEX.HANDL.MINDERJ.	M	4	2	50,0	0	2	0	0	1	0	1	0	0	
14110000	FÖRD. SEX.HANDL.MINDERJ.	W	2	0	0,0	0	0	0	0	0	0	0	0	0	
14110000	FÖRD. SEX.HANDL.MINDERJ.	G	6	2	33,3	0	2	0	0	1	0	1	0	0	
1412**	-Ausbeut v Prostituierten	M	5	1	20,0	0	1	0	0	0	0	0	0	1	
1412**	-Ausbeut v Prostituierten	W	2	1	50,0	0	1	0	0	0	0	0	0	1	
1412**	-Ausbeut v Prostituierten	G	7	2	28,6	0	2	0	0	0	0	0	0	2	
14120000	AUSBEUTUNG PROSTITUIERTE	M	5	1	20,0	0	1	0	0	0	0	0	0	1	
14120000	AUSBEUTUNG PROSTITUIERTE	W	2	1	50,0	0	1	0	0	0	0	0	0	1	
14120000	AUSBEUTUNG PROSTITUIERTE	G	7	2	28,6	0	2	0	0	0	0	0	0	2	
1420**	- Zuhälterei	M	36	21	58,3	0	21	0	0	0	2	2	0	17	
1420**	- Zuhälterei	W	4	4	100,0	0	4	0	0	0	0	0	0	4	
1420**	- Zuhälterei	G	40	25	62,5	0	25	0	0	0	2	2	0	21	
14200000	ZUHÄLTEREI	M	36	21	58,3	0	21	0	0	0	2	2	0	17	
14200000	ZUHÄLTEREI	W	4	4	100,0	0	4	0	0	0	0	0	0	4	

Schlüsselzahl der Tat	Straftaten	SEX	TV gesamt	Nichtdeutsche Tatverdächtige				Anlass des legalen Aufenthaltes (aus Spalte 8)						
				Anzahl	%	Aufenthalt		Stationierungsstreitk. + Angeh.	Touristen / Durchreisende	Studenten / Schüler	Arbeitnehmer	Gewerbetreibende	Asylbewerber	sonstige
						illegal	legal							
1	2	3	4	5	6	7	8	9	10	11	12	13	14	15
14200000	ZUHÄLTEREI	G	40	25	62,5	0	25	0	0	0	2	2	0	21
1430**	- Verbr. pornograf. Schrift	M	706	60	8,5	0	60	1	2	10	16	6	0	25
1430**	- Verbr. pornograf. Schrift	W	51	6	11,8	0	6	0	0	3	0	0	0	3
1430**	- Verbr. pornograf. Schrift	G	757	66	8,7	0	66	1	2	13	16	6	0	28
1430##	- Verbr pornogr. Schriften	M	86	15	17,4	0	15	0	1	0	4	2	0	8
1430##	- Verbr pornogr. Schriften	W	10	2	20,0	0	2	0	0	1	0	0	0	1
1430##	- Verbr pornogr. Schriften	G	96	17	17,7	0	17	0	1	1	4	2	0	9
14301000	VERBREITUNG PORNOGR.SCHRIFM	M	26	2	7,7	0	2	0	1	0	1	0	0	0
14301*	- Verbr. pornograf. Schrift	M	59	10	16,9	0	10	0	1	0	4	2	0	3
14301*	- Verbr. pornograf. Schrift	W	8	1	12,5	0	1	0	0	0	0	0	0	1
14301000	VERBREITUNG PORNOGR.SCHRIFW	W	2	0	0,0	0	0	0	0	0	0	0	0	0
14301000	VERBREITUNG PORNOGR.SCHRIFG	G	28	2	7,1	0	2	0	1	0	1	0	0	0
14301*	- Verbr. pornograf. Schrift	G	67	11	16,4	0	11	0	1	0	4	2	0	4
14301070	... - INTERNET	M	33	8	24,2	0	8	0	0	0	3	2	0	3
14301070	... - INTERNET	W	6	1	16,7	0	1	0	0	0	0	0	0	1
14301070	... - INTERNET	G	39	9	23,1	0	9	0	0	0	3	2	0	4
14302*	- Gewaltporno/Tierporno	M	12	1	8,3	0	1	0	0	0	0	0	0	1
14302*	- Gewaltporno/Tierporno	W	1	0	0,0	0	0	0	0	0	0	0	0	0
14302*	- Gewaltporno/Tierporno	G	13	1	7,7	0	1	0	0	0	0	0	0	1
14302002	VERBR. TIERPORNOGR. SCHRIFTM	M	7	1	14,3	0	1	0	0	0	0	0	0	1
14302002	VERBR. TIERPORNOGR. SCHRIFTW	W	1	0	0,0	0	0	0	0	0	0	0	0	0
14302002	VERBR. TIERPORNOGR. SCHRIFTG	G	8	1	12,5	0	1	0	0	0	0	0	0	1
14302071	VERBR. GEW.PGR. SCHR. INTERNM	M	3	0	0,0	0	0	0	0	0	0	0	0	0
14302071	VERBR. GEW.PGR. SCHR. INTERNW	W	3	0	0,0	0	0	0	0	0	0	0	0	0
14302072	VERBR. TIERPGR. SCHR. INTERNM	M	2	0	0,0	0	0	0	0	0	0	0	0	0
14302072	VERBR. TIERPGR. SCHR. INTERNW	W	2	0	0,0	0	0	0	0	0	0	0	0	0
14303001	VERBR.PGR.DARBIETUNG MEDIEM	M	15	4	26,7	0	4	0	0	0	0	0	0	4
14303001	VERBR.PGR.DARBIETUNG MEDIEM	M	15	4	26,7	0	4	0	0	0	0	0	0	4
14303001	VERBR.PGR.DARBIETUNG MEDIEM	W	1	1	100,0	0	1	0	0	1	0	0	0	0
14303001	VERBR.PGR.DARBIETUNG MEDIEM	G	16	5	31,3	0	5	0	0	1	0	0	0	4
1431**	-Verbr.porn.Schr.Pers.u.18	M	77	9	11,7	0	9	0	0	4	2	0	0	3
1431**	-Verbr.porn.Schr.Pers.u.18	W	9	1	11,1	0	1	0	0	0	0	0	0	1
1431**	-Verbr.porn.Schr.Pers.u.18	G	86	10	11,6	0	10	0	0	4	2	0	0	4
14310000	VERBR. PORNOGR. SCHRIFTEN UM	M	63	7	11,1	0	7	0	0	3	2	0	0	2
14310000	VERBR. PORNOGR. SCHRIFTEN UW	W	8	1	12,5	0	1	0	0	0	0	0	0	1
14310000	VERBR. PORNOGR. SCHRIFTEN UG	G	71	8	11,3	0	8	0	0	3	2	0	0	3
14310070	... - INTERNET	M	14	2	14,3	0	2	0	0	1	0	0	0	1
14310070	... - INTERNET	W	1	0	0,0	0	0	0	0	0	0	0	0	0
14310070	... - INTERNET	G	15	2	13,3	0	2	0	0	1	0	0	0	1

Schlüsselzahl der Tat	Straftaten	SEX	TV gesamt	Nichtdeutsche Tatverdächtige				Anlass des legalen Aufenthaltes (aus Spalte 8)							
				Anzahl	%	Aufenthalt		Stationierungsstreitk. + Angeh.	Touristen / Durchreisende	Studenten / Schüler	Arbeitnehmer	Gewerbetreibende	Asylbewerber	sonstige	
						illegal	legal								
1	2	3	4	5	6	7	8	9	10	11	12	13	14	15	
1432**	-Verbr. kindpgr. Gew./B.	M	1	0	0,0	0	0	0	0	0	0	0	0	0	
1432**	-Verbr. kindpgr. Gew./B.	G	1	0	0,0	0	0	0	0	0	0	0	0	0	
14320000	VERBR.KINDPGR.SCHRIFTEN BAN	M	1	0	0,0	0	0	0	0	0	0	0	0	0	
14320000	VERBR.KINDPGR.SCHRIFTEN BAN	G	1	0	0,0	0	0	0	0	0	0	0	0	0	
1433**	-Besitz/Versch.v.Kinderpo.	M	344	23	6,7	0	23	1	0	0	8	4	0	10	
1433**	-Besitz/Versch.v.Kinderpo.	W	13	1	7,7	0	1	0	0	0	0	0	0	1	
1433**	-Besitz/Versch.v.Kinderpo.	G	357	24	6,7	0	24	1	0	0	8	4	0	11	
14330000	VERBR.KINDPGR.SCHRIFTEN BESM		189	14	7,4	0	14	0	0	0	4	2	0	8	
14330000	VERBR.KINDPGR.SCHRIFTEN BESW		9	1	11,1	0	1	0	0	0	0	0	0	1	
14330000	VERBR.KINDPGR.SCHRIFTEN BESG		198	15	7,6	0	15	0	0	0	4	2	0	9	
14330070	... - INTERNET	M	163	9	5,5	0	9	1	0	0	4	2	0	2	
14330070	... - INTERNET	W	4	0	0,0	0	0	0	0	0	0	0	0	0	
14330070	... - INTERNET	G	167	9	5,4	0	9	1	0	0	4	2	0	2	
1434**	-Verbreit.v.Kinderporno.	M	145	4	2,8	0	4	0	1	0	1	0	0	2	
1434**	-Verbreit.v.Kinderporno.	W	7	1	14,3	0	1	0	0	1	0	0	0	0	
1434**	-Verbreit.v.Kinderporno.	G	152	5	3,3	0	5	0	1	1	1	0	0	2	
14340000	VERBR.KINDPGR.SCHRIFTEN VERM		75	3	4,0	0	3	0	1	0	1	0	0	1	
14340000	VERBR.KINDPGR.SCHRIFTEN VERW		4	0	0,0	0	0	0	0	0	0	0	0	0	
14340000	VERBR.KINDPGR.SCHRIFTEN VERG		79	3	3,8	0	3	0	1	0	1	0	0	1	
14340070	... - INTERNET	M	71	1	1,4	0	1	0	0	0	0	0	0	1	
14340070	... - INTERNET	W	3	1	33,3	0	1	0	0	1	0	0	0	0	
14340070	... - INTERNET	G	74	2	2,7	0	2	0	0	1	0	0	0	1	
1436**	-Besitz/Versch.v.Jugendpo.	M	58	5	8,6	0	5	0	0	2	1	0	0	2	
1436**	-Besitz/Versch.v.Jugendpo.	W	6	1	16,7	0	1	0	0	1	0	0	0	0	
1436**	-Besitz/Versch.v.Jugendpo.	G	64	6	9,4	0	6	0	0	3	1	0	0	2	
14360000	VERBR.JGDPGR.SCHRIFTEN BESIM		47	5	10,6	0	5	0	0	2	1	0	0	2	
14360000	VERBR.JGDPGR.SCHRIFTEN BESIW		6	1	16,7	0	1	0	0	1	0	0	0	0	
14360000	VERBR.JGDPGR.SCHRIFTEN BESIG		53	6	11,3	0	6	0	0	3	1	0	0	2	
14360070	... - INTERNET	M	11	0	0,0	0	0	0	0	0	0	0	0	0	
14360070	... - INTERNET	G	11	0	0,0	0	0	0	0	0	0	0	0	0	
1437**	-Verbreit.v.Jugendporno.	M	20	4	20,0	0	4	0	0	4	0	0	0	0	
1437**	-Verbreit.v.Jugendporno.	W	6	0	0,0	0	0	0	0	0	0	0	0	0	
1437**	-Verbreit.v.Jugendporno.	G	26	4	15,4	0	4	0	0	4	0	0	0	0	
14370000	VERBR.JGDPGR.SCHRIFTEN VERIM		15	4	26,7	0	4	0	0	4	0	0	0	0	
14370000	VERBR.JGDPGR.SCHRIFTEN VERIW		6	0	0,0	0	0	0	0	0	0	0	0	0	
14370000	VERBR.JGDPGR.SCHRIFTEN VERIG		21	4	19,0	0	4	0	0	4	0	0	0	0	
14370070	... - INTERNET	M	5	0	0,0	0	0	0	0	0	0	0	0	0	
14370070	... - INTERNET	G	5	0	0,0	0	0	0	0	0	0	0	0	0	

Schlüsselzahl der Tat	Straftaten	SEXUS	TV gesamt	Nichtdeutsche Tatverdächtige				Anlass des legalen Aufenthaltes (aus Spalte 8)						
				Anzahl	%	Aufenthalt		Stationierungsstreitk. + Angeh.	Touristen / Durchreisende	Studenten / Schüler	Arbeitnehmer	Gewerbetreibende	Asylbewerber	sonstige
						illegal	legal							
1	2	3	4	5	6	7	8	9	10	11	12	13	14	15
2000**	Rohheit/persönl. Freiheit	M	51257	15041	29,3	44	14997	97	293	2039	4998	563	387	6620
2000**	Rohheit/persönl. Freiheit	W	10177	2675	26,3	3	2672	15	45	465	573	39	51	1484
2000**	Rohheit/persönl. Freiheit	G	61434	17716	28,8	47	17669	112	338	2504	5571	602	438	8104
2100**	- Raub/räub.Erpress./räub.Ang	M	2426	965	39,8	14	951	0	30	241	151	12	53	464
2100**	- Raub/räub.Erpress./räub.Ang	W	213	63	29,6	0	63	0	3	12	5	0	1	42
2100**	- Raub/räub.Erpress./räub.Ang	G	2639	1028	39,0	14	1014	0	33	253	156	12	54	506
2100##	- Raub/räub.Erpress./räub.Ang	M	1008	427	42,4	8	419	0	17	70	75	5	46	206
2100##	- Raub/räub.Erpress./räub.Ang	W	113	35	31,0	0	35	0	1	4	1	0	1	28
2100##	- Raub/räub.Erpress./räub.Ang	G	1121	462	41,2	8	454	0	18	74	76	5	47	234
21001000	RAUB	M	155	75	48,4	0	75	0	0	22	16	0	3	34
21001000	RAUB	W	17	2	11,8	0	2	0	0	0	0	0	0	2
21001000	RAUB	G	172	77	44,8	0	77	0	0	22	16	0	3	36
21002000	SCHWERER RAUB	M	93	26	28,0	0	26	0	0	1	6	0	0	19
21002000	SCHWERER RAUB	W	5	3	60,0	0	3	0	0	0	1	0	0	2
21002000	SCHWERER RAUB	G	98	29	29,6	0	29	0	0	1	7	0	0	21
21004000	RÄUBERISCHER DIEBSTAHL	M	461	188	40,8	8	180	0	16	18	27	2	30	87
21004000	RÄUBERISCHER DIEBSTAHL	W	76	23	30,3	0	23	0	0	1	0	0	1	21
21004000	RÄUBERISCHER DIEBSTAHL	G	537	211	39,3	8	203	0	16	19	27	2	31	108
21005000	RÄUBERISCHE ERPRESSUNG	M	320	147	45,9	0	147	0	1	32	27	3	14	70
21005000	RÄUBERISCHE ERPRESSUNG	W	15	7	46,7	0	7	0	1	3	0	0	0	3
21005000	RÄUBERISCHE ERPRESSUNG	G	335	154	46,0	0	154	0	2	35	27	3	14	73
2110**	- auf Geldinstitute u.Postst	M	39	12	30,8	1	11	0	4	0	1	1	1	4
2110**	- auf Geldinstitute u.Postst	W	4	1	25,0	0	1	0	1	0	0	0	0	0
2110**	- auf Geldinstitute u.Postst	G	43	13	30,2	1	12	0	5	0	1	1	1	4
2111**	-auf Geldinstitute	M	36	12	33,3	1	11	0	4	0	1	1	1	4
2111**	-auf Geldinstitute	W	1	1	100,0	0	1	0	1	0	0	0	0	0
2111**	-auf Geldinstitute	G	37	13	35,1	1	12	0	5	0	1	1	1	4
21111000	RAUB AUF GELDINSTITUT	M	2	2	100,0	0	2	0	2	0	0	0	0	0
21111000	RAUB AUF GELDINSTITUT	G	2	2	100,0	0	2	0	2	0	0	0	0	0
21112000	SCHW. RAUB GELDINSTITUT	M	12	4	33,3	1	3	0	1	0	1	1	0	0
21112000	SCHW. RAUB GELDINSTITUT	W	1	1	100,0	0	1	0	1	0	0	0	0	0
21112000	SCHW. RAUB GELDINSTITUT	G	13	5	38,5	1	4	0	2	0	1	1	0	0
21115000	RÄUB. ERPRESSUNG GELDINSTIT M		24	7	29,2	0	7	0	2	0	0	0	1	4
21115000	RÄUB. ERPRESSUNG GELDINSTIT G		24	7	29,2	0	7	0	2	0	0	0	1	4
2113**	-auf Postagenturen	M	3	0	0,0	0	0	0	0	0	0	0	0	0
2113**	-auf Postagenturen	W	3	0	0,0	0	0	0	0	0	0	0	0	0
2113**	-auf Postagenturen	G	6	0	0,0	0	0	0	0	0	0	0	0	0
21132000	SCHW. RAUB AUF POSTAGENTUR M		1	0	0,0	0	0	0	0	0	0	0	0	0

Schlüsselzahl der Tat	Straftaten	SEX	TV gesamt	Nichtdeutsche Tatverdächtige				Anlass des legalen Aufenthaltes (aus Spalte 8)						
				Anzahl	%	Aufenthalt		Stationierungsstreitk. + Angeh.	Touristen / Durchreisende	Studenten / Schüler	Arbeitnehmer	Gewerbetreibende	Asylbewerber	sonstige
						illegal	legal							
1	2	3	4	5	6	7	8	9	10	11	12	13	14	15
21132000	SCHW. RAUB AUF POSTAGENTUR	G	1	0	0,0	0	0	0	0	0	0	0	0	0
21135000	RÄUB. ERPRESSUNG POSTAGEN	M	2	0	0,0	0	0	0	0	0	0	0	0	0
21135000	RÄUB. ERPRESSUNG POSTAGEN	W	3	0	0,0	0	0	0	0	0	0	0	0	0
21135000	RÄUB. ERPRESSUNG POSTAGEN	G	5	0	0,0	0	0	0	0	0	0	0	0	0
2120**	- auf sonst.Zahlst/Geschäft	M	215	95	44,2	3	92	0	2	12	18	1	0	59
2120**	- auf sonst.Zahlst/Geschäft	W	17	3	17,6	0	3	0	0	0	1	0	0	2
2120**	- auf sonst.Zahlst/Geschäft	G	232	98	42,2	3	95	0	2	12	19	1	0	61
2120##	- auf sonst.Zahlst/Geschäft	M	109	44	40,4	0	44	0	2	8	3	0	0	31
2120##	- auf sonst.Zahlst/Geschäft	W	4	0	0,0	0	0	0	0	0	0	0	0	0
2120##	- auf sonst.Zahlst/Geschäft	G	113	44	38,9	0	44	0	2	8	3	0	0	31
21201000	RAUB AUF ZAHLSTELLE, GESCHÄ	M	19	9	47,4	0	9	0	1	0	2	0	0	6
21201000	RAUB AUF ZAHLSTELLE, GESCHÄ	W	1	0	0,0	0	0	0	0	0	0	0	0	0
21201000	RAUB AUF ZAHLSTELLE, GESCHÄ	G	20	9	45,0	0	9	0	1	0	2	0	0	6
21202000	SCHW. RAUB ZAHLST./GESCHÄFT	M	61	25	41,0	0	25	0	1	5	0	0	0	19
21202000	SCHW. RAUB ZAHLST./GESCHÄFT	W	3	0	0,0	0	0	0	0	0	0	0	0	0
21202000	SCHW. RAUB ZAHLST./GESCHÄFT	G	64	25	39,1	0	25	0	1	5	0	0	0	19
21205000	RÄUB. ERPRESSUNG ZAHLST/GE	M	36	14	38,9	0	14	0	0	4	1	0	0	9
21205000	RÄUB. ERPRESSUNG ZAHLST/GE	G	36	14	38,9	0	14	0	0	4	1	0	0	9
2121**	-auf Spielhallen	M	63	43	68,3	2	41	0	0	6	11	0	0	24
2121**	-auf Spielhallen	W	10	2	20,0	0	2	0	0	0	1	0	0	1
2121**	-auf Spielhallen	G	73	45	61,6	2	43	0	0	6	12	0	0	25
21211000	RAUB AUF SPIELHALLE/-KASINO	M	10	6	60,0	2	4	0	0	1	1	0	0	2
21211000	RAUB AUF SPIELHALLE/-KASINO	W	3	0	0,0	0	0	0	0	0	0	0	0	0
21211000	RAUB AUF SPIELHALLE/-KASINO	G	13	6	46,2	2	4	0	0	1	1	0	0	2
21212000	SCHW. RAUB SPIELHALLE/-KASIN	M	45	31	68,9	0	31	0	0	4	9	0	0	18
21212000	SCHW. RAUB SPIELHALLE/-KASIN	W	7	2	28,6	0	2	0	0	0	1	0	0	1
21212000	SCHW. RAUB SPIELHALLE/-KASIN	G	52	33	63,5	0	33	0	0	4	10	0	0	19
21215000	RÄUB. ERPR. SPIELHALLE/-KASIN	M	13	7	53,8	0	7	0	0	1	1	0	0	5
21215000	RÄUB. ERPR. SPIELHALLE/-KASIN	G	13	7	53,8	0	7	0	0	1	1	0	0	5
2122**	-auf Tankstellen	M	63	22	34,9	1	21	0	0	1	4	1	0	15
2122**	-auf Tankstellen	W	4	1	25,0	0	1	0	0	0	0	0	0	1
2122**	-auf Tankstellen	G	67	23	34,3	1	22	0	0	1	4	1	0	16
21221000	RAUB AUF TANKSTELLE	M	5	0	0,0	0	0	0	0	0	0	0	0	0
21221000	RAUB AUF TANKSTELLE	W	1	0	0,0	0	0	0	0	0	0	0	0	0
21221000	RAUB AUF TANKSTELLE	G	6	0	0,0	0	0	0	0	0	0	0	0	0
21222000	SCHW. RAUB AUF TANKSTELLE	M	36	16	44,4	1	15	0	0	0	4	1	0	10
21222000	SCHW. RAUB AUF TANKSTELLE	W	2	0	0,0	0	0	0	0	0	0	0	0	0
21222000	SCHW. RAUB AUF TANKSTELLE	G	38	16	42,1	1	15	0	0	0	4	1	0	10

Schlüsselzahl der Tat	Straftaten	SEXUS	TV gesamt	Nichtdeutsche Tatverdächtige				Anlass des legalen Aufenthaltes (aus Spalte 8)						
				Anzahl	%	Aufenthalt		Stationierungsstreitk. + Angeh.	Touristen / Durchreisende	Studenten / Schüler	Arbeitnehmer	Gewerbetreibende	Asylbewerber	sonstige
						illegal	legal							
1	2	3	4	5	6	7	8	9	10	11	12	13	14	15
21225000	RÄUB. ERPRESSUNG TANKSTELL	M	30	8	26,7	0	8	0	0	1	0	0	0	7
21225000	RÄUB. ERPRESSUNG TANKSTELL	W	1	1	100,0	0	1	0	0	0	0	0	0	1
21225000	RÄUB. ERPRESSUNG TANKSTELL	G	31	9	29,0	0	9	0	0	1	0	0	0	8
2130**	- auf Geld- u. Werttransporte	M	6	0	0,0	0	0	0	0	0	0	0	0	0
2130**	- auf Geld- u. Werttransporte	G	6	0	0,0	0	0	0	0	0	0	0	0	0
2131**	-auf Geld- u. Kassenboten	M	6	0	0,0	0	0	0	0	0	0	0	0	0
2131**	-auf Geld- u. Kassenboten	G	6	0	0,0	0	0	0	0	0	0	0	0	0
21311000	RAUB AUF GELD- UND KASSENBC	M	1	0	0,0	0	0	0	0	0	0	0	0	0
21311000	RAUB AUF GELD- UND KASSENBC	G	1	0	0,0	0	0	0	0	0	0	0	0	0
21312000	SCHW. RAUB GELD-/KASSENBOT	M	5	0	0,0	0	0	0	0	0	0	0	0	0
21312000	SCHW. RAUB GELD-/KASSENBOT	G	5	0	0,0	0	0	0	0	0	0	0	0	0
2140**	- auf Kraftfahrer §316a	M	25	8	32,0	1	7	0	0	4	0	0	0	3
2140**	- auf Kraftfahrer §316a	W	1	0	0,0	0	0	0	0	0	0	0	0	0
2140**	- auf Kraftfahrer §316a	G	26	8	30,8	1	7	0	0	4	0	0	0	3
2140##	- auf Kraftfahrer §316a	M	2	1	50,0	0	1	0	0	0	0	0	0	1
2140##	- auf Kraftfahrer §316a	G	2	1	50,0	0	1	0	0	0	0	0	0	1
21407900	RÄUB. ANGRIFF KRAFT-/MITFAHR	M	2	1	50,0	0	1	0	0	0	0	0	0	1
21407900	RÄUB. ANGRIFF KRAFT-/MITFAHR	G	2	1	50,0	0	1	0	0	0	0	0	0	1
2141**	-Beraubung v. Taxifahrern	M	23	7	30,4	1	6	0	0	4	0	0	0	2
2141**	-Beraubung v. Taxifahrern	W	1	0	0,0	0	0	0	0	0	0	0	0	0
2141**	-Beraubung v. Taxifahrern	G	24	7	29,2	1	6	0	0	4	0	0	0	2
21410000	RÄUB. ANGRIFF AUF TAXIFÄHRER	M	23	7	30,4	1	6	0	0	4	0	0	0	2
21410000	RÄUB. ANGRIFF AUF TAXIFÄHRER	W	1	0	0,0	0	0	0	0	0	0	0	0	0
21410000	RÄUB. ANGRIFF AUF TAXIFÄHRER	G	24	7	29,2	1	6	0	0	4	0	0	0	2
2150**	- Zechenschlussraub	M	5	1	20,0	0	1	0	0	0	0	0	0	1
2150**	- Zechenschlussraub	G	5	1	20,0	0	1	0	0	0	0	0	0	1
21501000	RAUB - ZECHAN SCHLUSSRAUB	M	5	1	20,0	0	1	0	0	0	0	0	0	1
21501000	RAUB - ZECHAN SCHLUSSRAUB	G	5	1	20,0	0	1	0	0	0	0	0	0	1
2160**	- Handtaschenraub	M	135	43	31,9	0	43	0	1	13	8	0	1	20
2160**	- Handtaschenraub	W	3	0	0,0	0	0	0	0	0	0	0	0	0
2160**	- Handtaschenraub	G	138	43	31,2	0	43	0	1	13	8	0	1	20
21601000	RAUB - HANDTASCHENRAUB	M	121	38	31,4	0	38	0	1	11	6	0	1	19
21601000	RAUB - HANDTASCHENRAUB	W	3	0	0,0	0	0	0	0	0	0	0	0	0
21601000	RAUB - HANDTASCHENRAUB	G	124	38	30,6	0	38	0	1	11	6	0	1	19
21602000	SCHW. HANDTASCHENRAUB	M	16	5	31,3	0	5	0	0	2	2	0	0	1
21602000	SCHW. HANDTASCHENRAUB	G	16	5	31,3	0	5	0	0	2	2	0	0	1
21605000	RÄUB. ERPRESSUNG HANDTASC	M	2	1	50,0	0	1	0	0	1	0	0	0	0
21605000	RÄUB. ERPRESSUNG HANDTASC	G	2	1	50,0	0	1	0	0	1	0	0	0	0

Schlüsselzahl der Tat	Straftaten	SEX	TV gesamt	Nichtdeutsche Tatverdächtige				Anlass des legalen Aufenthaltes (aus Spalte 8)						
				Anzahl	%	Aufenthalt		Stationierungsstreitk. + Angeh.	Touristen / Durchreisende	Studenten / Schüler	Arbeitnehmer	Gewerbetreibende	Asylbewerber	sonstige
						illegal	legal							
1	2	3	4	5	6	7	8	9	10	11	12	13	14	15
2170**	- sonst.Raubüberf. Straße pp	M	938	382	40,7	2	380	0	6	142	43	4	7	178
2170**	- sonst.Raubüberf. Straße pp	W	62	22	35,5	0	22	0	1	8	2	0	0	11
2170**	- sonst.Raubüberf. Straße pp	G	1000	404	40,4	2	402	0	7	150	45	4	7	189
21701000	SONST. RAUB AUF STR/WEG/PL	M	500	218	43,6	2	216	0	5	72	31	3	3	102
21701000	SONST. RAUB AUF STR/WEG/PL	W	36	12	33,3	0	12	0	1	2	2	0	0	7
21701000	SONST. RAUB AUF STR/WEG/PL	G	536	230	42,9	2	228	0	6	74	33	3	3	109
21702000	SONST. SCHW. RAUB STR/WEG/PI M		104	35	33,7	0	35	0	0	8	5	0	3	19
21702000	SONST. SCHW. RAUB STR/WEG/PI W		3	1	33,3	0	1	0	0	0	0	0	0	1
21702000	SONST. SCHW. RAUB STR/WEG/PI G		107	36	33,6	0	36	0	0	8	5	0	3	20
21705000	SONST. RÄUB.E. AUF STR/WEG/PI M		385	163	42,3	0	163	0	1	76	10	1	1	74
21705000	SONST. RÄUB.E. AUF STR/WEG/PI W		23	9	39,1	0	9	0	0	6	0	0	0	3
21705000	SONST. RÄUB.E. AUF STR/WEG/PI G		408	172	42,2	0	172	0	1	82	10	1	1	77
2180**	- Raub zur Erlangung v BtM	M	15	8	53,3	0	8	0	0	3	0	0	0	5
2180**	- Raub zur Erlangung v BtM	G	15	8	53,3	0	8	0	0	3	0	0	0	5
21801000	RAUB ZUR ERLANGUNG VON BTM	M	6	3	50,0	0	3	0	0	0	0	0	0	3
21801000	RAUB ZUR ERLANGUNG VON BTM	G	6	3	50,0	0	3	0	0	0	0	0	0	3
21802000	SCHW. RAUB ZUR ERL. VON BTM	M	6	4	66,7	0	4	0	0	3	0	0	0	1
21802000	SCHW. RAUB ZUR ERL. VON BTM	G	6	4	66,7	0	4	0	0	3	0	0	0	1
21805000	RÄUB. ERPR. ERLANGUNG BTM	M	3	1	33,3	0	1	0	0	0	0	0	0	1
21805000	RÄUB. ERPR. ERLANGUNG BTM	G	3	1	33,3	0	1	0	0	0	0	0	0	1
2190**	- Raubüberfälle in Wohnungen	M	163	48	29,4	0	48	0	0	9	11	1	2	25
2190**	- Raubüberfälle in Wohnungen	W	15	2	13,3	0	2	0	0	0	1	0	0	1
2190**	- Raubüberfälle in Wohnungen	G	178	50	28,1	0	50	0	0	9	12	1	2	26
21901000	RAUB IN WOHNUNG	M	51	14	27,5	0	14	0	0	2	4	0	1	7
21901000	RAUB IN WOHNUNG	W	7	0	0,0	0	0	0	0	0	0	0	0	0
21901000	RAUB IN WOHNUNG	G	58	14	24,1	0	14	0	0	2	4	0	1	7
21902000	SCHWERER RAUB IN WOHNUNG	M	44	13	29,5	0	13	0	0	6	2	0	0	5
21902000	SCHWERER RAUB IN WOHNUNG	W	2	1	50,0	0	1	0	0	0	1	0	0	0
21902000	SCHWERER RAUB IN WOHNUNG	G	46	14	30,4	0	14	0	0	6	3	0	0	5
21905000	RÄUBER. ERPRESSUNG IN WOHN M		68	21	30,9	0	21	0	0	1	5	1	1	13
21905000	RÄUBER. ERPRESSUNG IN WOHN W		6	1	16,7	0	1	0	0	0	0	0	0	1
21905000	RÄUBER. ERPRESSUNG IN WOHN G		74	22	29,7	0	22	0	0	1	5	1	1	14
2200**	- Körperverletzung	M	40231	11751	29,2	25	11726	88	215	1749	3946	432	297	4999
2200**	- Körperverletzung	W	8221	2206	26,8	3	2203	12	37	423	469	29	42	1191
2200**	- Körperverletzung	G	48452	13957	28,8	28	13929	100	252	2172	4415	461	339	6190
2210**	- KV mit Todesfolge	M	10	2	20,0	0	2	0	0	1	1	0	0	0
2210**	- KV mit Todesfolge	W	1	0	0,0	0	0	0	0	0	0	0	0	0
2210**	- KV mit Todesfolge	G	11	2	18,2	0	2	0	0	1	1	0	0	0

Schlüsselzahl der Tat	Straftaten	SEXUS	TV gesamt	Nichtdeutsche Tatverdächtige				Anlass des legalen Aufenthaltes (aus Spalte 8)						
				Anzahl	%	Aufenthalt		Stationierungsstreitk. + Angeh.	Touristen / Durchreisende	Studenten / Schüler	Arbeitnehmer	Gewerbetreibende	Asylbewerber	sonstige
						illegal	legal							
1	2	3	4	5	6	7	8	9	10	11	12	13	14	15
22101000	KÖRPERVERLETZUNG M. TODESFM		10	2	20,0	0	2	0	0	1	1	0	0	0
22101000	KÖRPERVERLETZUNG M. TODESFW		1	0	0,0	0	0	0	0	0	0	0	0	0
22101000	KÖRPERVERLETZUNG M. TODESFG		11	2	18,2	0	2	0	0	1	1	0	0	0
2220**	- gefährliche/schwere KV	M	14404	4727	32,8	5	4722	36	95	927	1409	135	140	1980
2220**	- gefährliche/schwere KV	W	2220	679	30,6	3	676	2	18	170	128	5	13	340
2220**	- gefährliche/schwere KV	G	16624	5406	32,5	8	5398	38	113	1097	1537	140	153	2320
2220##	- gefährliche/schwere KV	M	7898	2590	32,8	3	2587	8	56	385	835	107	106	1090
2220##	- gefährliche/schwere KV	W	1374	429	31,2	2	427	2	12	65	88	5	12	243
2220##	- gefährliche/schwere KV	G	9272	3019	32,6	5	3014	10	68	450	923	112	118	1333
22201000	GEF. KÖRPERVERL. SONST. ÖRTL	M	4	3	75,0	0	3	0	0	0	2	0	0	1
22201*	- gefährliche KV	M	7861	2577	32,8	3	2574	8	56	385	828	106	105	1086
22201*	- gefährliche KV	W	1366	427	31,3	2	425	2	12	65	88	5	12	241
22201*	- gefährliche KV	G	9227	3004	32,6	5	2999	10	68	450	916	111	117	1327
22201000	GEF. KÖRPERVERL. SONST. ÖRTL	G	4	3	75,0	0	3	0	0	0	2	0	0	1
22201011	GKV DURCH VERGIFTUNG	M	43	8	18,6	0	8	0	0	0	1	0	0	7
22201011	GKV DURCH VERGIFTUNG	W	21	5	23,8	0	5	0	0	2	2	0	0	1
22201011	GKV DURCH VERGIFTUNG	G	64	13	20,3	0	13	0	0	2	3	0	0	8
22201012	GKV WAFFE/GEFÄHRL.WERKZEU(M		3424	1145	33,4	1	1144	3	30	105	366	57	59	524
22201012	GKV WAFFE/GEFÄHRL.WERKZEU(W		795	246	30,9	1	245	1	4	15	61	3	4	157
22201012	GKV WAFFE/GEFÄHRL.WERKZEU(G		4219	1391	33,0	2	1389	4	34	120	427	60	63	681
22201013	GKV HINTERLISTIGER ÜBERFALL	M	233	64	27,5	1	63	0	3	7	23	2	1	27
22201013	GKV HINTERLISTIGER ÜBERFALL	W	14	3	21,4	0	3	0	0	2	0	0	0	1
22201013	GKV HINTERLISTIGER ÜBERFALL	G	247	67	27,1	1	66	0	3	9	23	2	1	28
22201014	GKV GEMEINSAM BEGANGEN	M	3261	1090	33,4	1	1089	3	17	267	328	35	35	404
22201014	GKV GEMEINSAM BEGANGEN	W	490	162	33,1	0	162	0	8	46	24	2	8	74
22201014	GKV GEMEINSAM BEGANGEN	G	3751	1252	33,4	1	1251	3	25	313	352	37	43	478
22201015	GKV LEBENSGEFÄHRDENDE BEH.M		1073	329	30,7	0	329	2	6	19	123	14	12	153
22201015	GKV LEBENSGEFÄHRDENDE BEH.W		67	20	29,9	1	19	1	0	4	2	0	0	12
22201015	GKV LEBENSGEFÄHRDENDE BEH.G		1140	349	30,6	1	348	3	6	23	125	14	12	165
22202000	SCHWERE KÖRPERVERLETZUNG M		27	6	22,2	0	6	0	0	0	4	0	1	1
22202000	SCHWERE KÖRPERVERLETZUNG W		8	2	25,0	0	2	0	0	0	0	0	0	2
22202000	SCHWERE KÖRPERVERLETZUNG G		35	8	22,9	0	8	0	0	0	4	0	1	3
22203000	... - BETEILIGUNG SCHLÄGEREI	M	11	7	63,6	0	7	0	0	0	3	1	0	3
22203000	... - BETEILIGUNG SCHLÄGEREI	G	11	7	63,6	0	7	0	0	0	3	1	0	3
2221**	-auf Straßen/Wegen/Plätzen	M	7044	2304	32,7	2	2302	28	39	582	610	34	37	972
2221**	-auf Straßen/Wegen/Plätzen	W	891	260	29,2	1	259	0	6	109	40	0	1	103
2221**	-auf Straßen/Wegen/Plätzen	G	7935	2564	32,3	3	2561	28	45	691	650	34	38	1075
22211000	GKV AUF STRAßEN/WEGE/PLÄTZE	M	1655	490	29,6	0	490	8	10	84	119	13	13	243

Schlüsselzahl der Tat	Straftaten	SEXUS	TV gesamt	Nichtdeutsche Tatverdächtige				Anlass des legalen Aufenthaltes (aus Spalte 8)							
				Anzahl	%	Aufenthalt		Stationierungsstreitk. + Angeh.	Touristen / Durchreisende	Studenten / Schüler	Arbeitnehmer	Gewerbetreibende	Asylbewerber	sonstige	
						illegal	legal								
1	2	3	4	5	6	7	8	9	10	11	12	13	14	15	
22211*	- gef. KV Str/Weg/Platz	M	7010	2284	32,6	2	2282	28	39	581	609	33	35	957	
22211000	GKV AUF STRAßEN/WEGE/PLÄTZE	W	190	55	28,9	1	54	0	2	13	10	0	0	29	
22211*	- gef. KV Str/Weg/Platz	W	890	260	29,2	1	259	0	6	109	40	0	1	103	
22211*	- gef. KV Str/Weg/Platz	G	7900	2544	32,2	3	2541	28	45	690	649	33	36	1060	
22211000	GKV AUF STRAßEN/WEGE/PLÄTZE	G	1845	545	29,5	1	544	8	12	97	129	13	13	272	
22211011	... - DURCH VERGIFTUNG	M	6	1	16,7	0	1	0	0	1	0	0	0	0	
22211011	... - DURCH VERGIFTUNG	W	3	1	33,3	0	1	0	0	0	0	0	0	1	
22211011	... - DURCH VERGIFTUNG	G	9	2	22,2	0	2	0	0	1	0	0	0	1	
22211012	... - WAFFE/GEFÄHRL. WERKZEUG	M	1226	408	33,3	1	407	1	6	56	117	6	13	208	
22211012	... - WAFFE/GEFÄHRL. WERKZEUG	W	141	39	27,7	0	39	0	2	6	11	0	0	20	
22211012	... - WAFFE/GEFÄHRL. WERKZEUG	G	1367	447	32,7	1	446	1	8	62	128	6	13	228	
22211013	... - HINTERLISTIGER ÜBERFALL	M	159	54	34,0	0	54	0	0	10	17	2	1	24	
22211013	... - HINTERLISTIGER ÜBERFALL	W	17	2	11,8	0	2	0	0	0	1	0	0	1	
22211013	... - HINTERLISTIGER ÜBERFALL	G	176	56	31,8	0	56	0	0	10	18	2	1	25	
22211014	... - GEMEINSAM BEGANGEN	M	3871	1303	33,7	1	1302	19	23	428	343	11	9	469	
22211014	... - GEMEINSAM BEGANGEN	W	537	165	30,7	0	165	0	2	91	18	0	1	53	
22211014	... - GEMEINSAM BEGANGEN	G	4408	1468	33,3	1	1467	19	25	519	361	11	10	522	
22211015	... - LEBENSGEFÄHRD. BEHANDL.	M	366	120	32,8	0	120	0	0	25	35	1	1	58	
22211015	... - LEBENSGEFÄHRD. BEHANDL.	W	20	3	15,0	0	3	0	0	3	0	0	0	0	
22211015	... - LEBENSGEFÄHRD. BEHANDL.	G	386	123	31,9	0	123	0	0	28	35	1	1	58	
22212000	SCHWERE KV AUF STR/WEGE/PLÄTZE	M	32	12	37,5	0	12	0	0	1	1	1	2	7	
22212000	SCHWERE KV AUF STR/WEGE/PLÄTZE	W	1	0	0,0	0	0	0	0	0	0	0	0	0	
22212000	SCHWERE KV AUF STR/WEGE/PLÄTZE	G	33	12	36,4	0	12	0	0	1	1	1	2	7	
22213000	... - BETEILIGUNG SCHLÄGEREI	M	11	11	100,0	0	11	0	0	0	1	0	0	10	
22213000	... - BETEILIGUNG SCHLÄGEREI	G	11	11	100,0	0	11	0	0	0	1	0	0	10	
2230**	- Misshandl. v Schutzbefohl.	M	222	80	36,0	0	80	3	0	1	38	4	0	34	
2230**	- Misshandl. v Schutzbefohl.	W	137	45	32,8	0	45	3	0	0	15	0	1	26	
2230**	- Misshandl. v Schutzbefohl.	G	359	125	34,8	0	125	6	0	1	53	4	1	60	
2230##	- Misshandl. v Schutzbefohl.	M	60	21	35,0	0	21	0	0	0	10	2	0	9	
2230##	- Misshandl. v Schutzbefohl.	W	33	11	33,3	0	11	0	0	0	5	0	1	5	
2230##	- Misshandl. v Schutzbefohl.	G	93	32	34,4	0	32	0	0	0	15	2	1	14	
22300100	MISSHANDLUNG VON SCHUTZBEF.	M	60	21	35,0	0	21	0	0	0	10	2	0	9	
22300100	MISSHANDLUNG VON SCHUTZBEF.	W	33	11	33,3	0	11	0	0	0	5	0	1	5	
22300100	MISSHANDLUNG VON SCHUTZBEF.	G	93	32	34,4	0	32	0	0	0	15	2	1	14	
2231**	-Misshandlung v. Kindern	M	165	61	37,0	0	61	3	0	1	29	2	0	26	
2231**	-Misshandlung v. Kindern	W	105	34	32,4	0	34	3	0	0	10	0	0	21	
2231**	-Misshandlung v. Kindern	G	270	95	35,2	0	95	6	0	1	39	2	0	47	
22310000	MISSHANDL. SCHUTZBEF. KINDEF.	M	165	61	37,0	0	61	3	0	1	29	2	0	26	

Schlüsselzahl der Tat	Straftaten	SEXUS	TV gesamt	Nichtdeutsche Tatverdächtige				Anlass des legalen Aufenthaltes (aus Spalte 8)						
				Anzahl	%	Aufenthalt		Stationierungsstreitk. + Angeh.	Touristen / Durchreisende	Studenten / Schüler	Arbeitnehmer	Gewerbetreibende	Asylbewerber	sonstige
						illegal	legal							
1	2	3	4	5	6	7	8	9	10	11	12	13	14	15
22310000	MISSHANDL. SCHUTZBEF. KINDEF	W	105	34	32,4	0	34	3	0	0	10	0	0	21
22310000	MISSHANDL. SCHUTZBEF. KINDEF	G	270	95	35,2	0	95	6	0	1	39	2	0	47
2240**	- (vorsätzliche leichte) KV	M	26710	7565	28,3	21	7544	48	119	948	2635	297	184	3313
2240**	- (vorsätzliche leichte) KV	W	5469	1515	27,7	1	1514	8	22	283	324	19	32	826
2240**	- (vorsätzliche leichte) KV	G	32179	9080	28,2	22	9058	56	141	1231	2959	316	216	4139
22400000	KÖRPERVERLETZUNG	M	26710	7565	28,3	21	7544	48	119	948	2635	297	184	3313
22400000	KÖRPERVERLETZUNG	W	5469	1515	27,7	1	1514	8	22	283	324	19	32	826
22400000	KÖRPERVERLETZUNG	G	32179	9080	28,2	22	9058	56	141	1231	2959	316	216	4139
2250**	- fahrlässige KV	M	1445	208	14,4	0	208	3	6	18	78	18	3	82
2250**	- fahrlässige KV	W	719	70	9,7	0	70	0	0	5	14	5	0	46
2250**	- fahrlässige KV	G	2164	278	12,8	0	278	3	6	23	92	23	3	128
22500000	... - FAHRLÄSSIGE KV	M	1445	208	14,4	0	208	3	6	18	78	18	3	82
22500000	... - FAHRLÄSSIGE KV	W	719	70	9,7	0	70	0	0	5	14	5	0	46
22500000	... - FAHRLÄSSIGE KV	G	2164	278	12,8	0	278	3	6	23	92	23	3	128
2300**	ST gg. die persönl. Freiheit	M	11795	3533	30,0	11	3522	10	54	257	1202	161	78	1760
2300**	ST gg. die persönl. Freiheit	W	2028	483	23,8	1	482	4	6	50	110	10	9	293
2300**	ST gg. die persönl. Freiheit	G	13823	4016	29,1	12	4004	14	60	307	1312	171	87	2053
2310**	- Menschenr/Entz.Minderj.pp	M	66	29	43,9	0	29	0	0	0	9	0	1	19
2310**	- Menschenr/Entz.Minderj.pp	W	72	36	50,0	0	36	1	0	0	2	0	3	30
2310**	- Menschenr/Entz.Minderj.pp	G	138	65	47,1	0	65	1	0	0	11	0	4	49
2311**	- Menschenraub	M	1	1	100,0	0	1	0	0	0	0	0	0	1
2311**	- Menschenraub	G	1	1	100,0	0	1	0	0	0	0	0	0	1
23110000	MENSCHENRAUB	M	1	1	100,0	0	1	0	0	0	0	0	0	1
23110000	MENSCHENRAUB	G	1	1	100,0	0	1	0	0	0	0	0	0	1
2312**	- Entziehung Minderjähr.	M	65	28	43,1	0	28	0	0	0	9	0	1	18
2312**	- Entziehung Minderjähr.	W	72	36	50,0	0	36	1	0	0	2	0	3	30
2312**	- Entziehung Minderjähr.	G	137	64	46,7	0	64	1	0	0	11	0	4	48
23120000	ENTZIEHUNG MINDERJÄHRIGER	M	65	28	43,1	0	28	0	0	0	9	0	1	18
23120000	ENTZIEHUNG MINDERJÄHRIGER	W	72	36	50,0	0	36	1	0	0	2	0	3	30
23120000	ENTZIEHUNG MINDERJÄHRIGER	G	137	64	46,7	0	64	1	0	0	11	0	4	48
2320**	- Freiheitsber/Nöt/Bedrohung	M	11665	3455	29,6	11	3444	10	53	255	1193	159	77	1697
2320**	- Freiheitsber/Nöt/Bedrohung	W	1936	433	22,4	1	432	3	6	50	109	9	6	249
2320**	- Freiheitsber/Nöt/Bedrohung	G	13601	3888	28,6	12	3876	13	59	305	1302	168	83	1946
2321**	-Freiheitsberaubung	M	289	106	36,7	1	105	0	0	8	34	4	2	57
2321**	-Freiheitsberaubung	W	67	12	17,9	0	12	0	0	1	0	2	0	9
2321**	-Freiheitsberaubung	G	356	118	33,1	1	117	0	0	9	34	6	2	66
23210000	FREIHEITSBERAUBUNG	M	284	103	36,3	0	103	0	0	8	33	4	2	56
23210000	FREIHEITSBERAUBUNG	W	65	12	18,5	0	12	0	0	1	0	2	0	9

Schlüsselzahl der Tat	Straftaten	SEX	TV gesamt	Nichtdeutsche Tatverdächtige				Anlass des legalen Aufenthaltes (aus Spalte 8)							
				Anzahl	%	Aufenthalt		Stationierungsstreitk. + Angeh.	Touristen / Durchreisende	Studenten / Schüler	Arbeitnehmer	Gewerbetreibende	Asylbewerber	sonstige	
						illegal	legal								
1	2	3	4	5	6	7	8	9	10	11	12	13	14	15	
23210000	FREIHEITSBERAUBUNG	G	349	115	33,0	0	115	0	0	9	33	6	2	65	
23210001	... - QUALIFIZIERUNG	M	6	3	50,0	1	2	0	0	0	1	0	0	1	
23210001	... - QUALIFIZIERUNG	W	4	0	0,0	0	0	0	0	0	0	0	0	0	
23210001	... - QUALIFIZIERUNG	G	10	3	30,0	1	2	0	0	0	1	0	0	1	
2322**	-Nötigung	M	4201	893	21,3	1	892	3	35	80	340	37	13	384	
2322**	-Nötigung	W	741	98	13,2	0	98	0	3	12	23	2	1	57	
2322**	-Nötigung	G	4942	991	20,1	1	990	3	38	92	363	39	14	441	
23220100	NÖTIGUNG - IM STRAßENVERKEH	M	2317	421	18,2	0	421	2	26	15	195	14	2	167	
23220100	NÖTIGUNG - IM STRAßENVERKEH	W	245	26	10,6	0	26	0	2	0	8	0	0	16	
23220100	NÖTIGUNG - IM STRAßENVERKEH	G	2562	447	17,4	0	447	2	28	15	203	14	2	183	
23220200	NÖTIGUNG - ZUM EINGEHEN EHE	M	9	7	77,8	0	7	0	1	0	3	1	0	2	
23220200	NÖTIGUNG - ZUM EINGEHEN EHE	W	2	2	100,0	0	2	0	0	0	0	0	0	2	
23220200	NÖTIGUNG - ZUM EINGEHEN EHE	G	11	9	81,8	0	9	0	1	0	3	1	0	4	
23227900	NÖTIGUNG	M	1852	451	24,4	0	451	1	8	62	139	22	11	208	
23227900	NÖTIGUNG	W	493	69	14,0	0	69	0	1	12	15	2	1	38	
23227900	NÖTIGUNG	G	2345	520	22,2	0	520	1	9	74	154	24	12	246	
23227901	... - SEX.HANDL./SCHW.SCH.ABBR	M	47	17	36,2	1	16	0	0	3	4	0	0	9	
23227901	... - SEX.HANDL./SCHW.SCH.ABBR	W	2	1	50,0	0	1	0	0	0	0	0	0	1	
23227901	... - SEX.HANDL./SCHW.SCH.ABBR	G	49	18	36,7	1	17	0	0	3	4	0	0	10	
2323**	-Bedrohung	M	6282	2232	35,5	9	2223	6	19	164	725	111	60	1138	
2323**	-Bedrohung	W	869	271	31,2	1	270	2	3	35	65	5	5	155	
2323**	-Bedrohung	G	7151	2503	35,0	10	2493	8	22	199	790	116	65	1293	
23230000	BEDROHUNG	M	6282	2232	35,5	9	2223	6	19	164	725	111	60	1138	
23230000	BEDROHUNG	W	869	271	31,2	1	270	2	3	35	65	5	5	155	
23230000	BEDROHUNG	G	7151	2503	35,0	10	2493	8	22	199	790	116	65	1293	
2324**	NACHSTELLEN	M	1350	379	28,1	0	379	1	1	9	147	13	10	198	
2324**	NACHSTELLEN	W	289	62	21,5	0	62	1	0	3	22	0	0	36	
2324**	NACHSTELLEN	G	1639	441	26,9	0	441	2	1	12	169	13	10	234	
23241000	- Nachstellen §238(1) StGB	M	1344	378	28,1	0	378	1	1	9	147	13	10	197	
23241000	- Nachstellen §238(1) StGB	W	289	62	21,5	0	62	1	0	3	22	0	0	36	
23241000	- Nachstellen §238(1) StGB	G	1633	440	26,9	0	440	2	1	12	169	13	10	233	
23242000	- Nachstellen §238(2) StGB	M	7	1	14,3	0	1	0	0	0	0	0	0	1	
23242000	- Nachstellen §238(2) StGB	G	7	1	14,3	0	1	0	0	0	0	0	0	1	
2330**	- erpresser. Menschenraub	M	19	14	73,7	0	14	0	0	2	0	0	0	12	
2330**	- erpresser. Menschenraub	W	3	0	0,0	0	0	0	0	0	0	0	0	0	
2330**	- erpresser. Menschenraub	G	22	14	63,6	0	14	0	0	2	0	0	0	12	
2330##	- erpresser. Menschenraub	M	18	13	72,2	0	13	0	0	2	0	0	0	11	
2330##	- erpresser. Menschenraub	W	3	0	0,0	0	0	0	0	0	0	0	0	0	

Schlüsselzahl der Tat	Straftaten	SEXS	TV gesamt	Nichtdeutsche Tatverdächtige				Anlass des legalen Aufenthaltes (aus Spalte 8)						
				Anzahl	%	Aufenthalt		Stationierungsstreitk. + Angeh.	Touristen / Durchreisende	Studenten / Schüler	Arbeitnehmer	Gewerbetreibende	Asylbewerber	sonstige
						illegal	legal							
1	2	3	4	5	6	7	8	9	10	11	12	13	14	15
2330##	- erpresser. Menschenraub	G	21	13	61,9	0	13	0	0	2	0	0	0	11
23307900	ERPRESSERISCHER MENSCHENF	M	18	13	72,2	0	13	0	0	2	0	0	0	11
23307900	ERPRESSERISCHER MENSCHENF	W	3	0	0,0	0	0	0	0	0	0	0	0	0
23307900	ERPRESSERISCHER MENSCHENF	G	21	13	61,9	0	13	0	0	2	0	0	0	11
2331**	-iVm Raub auf Geldinst. pp	M	1	1	100,0	0	1	0	0	0	0	0	0	1
2331**	-iVm Raub auf Geldinst. pp	G	1	1	100,0	0	1	0	0	0	0	0	0	1
23310000	... - RÜ AUF GELDINSTITUT/POST	M	1	1	100,0	0	1	0	0	0	0	0	0	1
23310000	... - RÜ AUF GELDINSTITUT/POST	G	1	1	100,0	0	1	0	0	0	0	0	0	1
2340**	- Geiselnahme	M	8	0	0,0	0	0	0	0	0	0	0	0	0
2340**	- Geiselnahme	G	8	0	0,0	0	0	0	0	0	0	0	0	0
2340##	- Geiselnahme	M	8	0	0,0	0	0	0	0	0	0	0	0	0
2340##	- Geiselnahme	G	8	0	0,0	0	0	0	0	0	0	0	0	0
23407900	GEISELNAHME	M	8	0	0,0	0	0	0	0	0	0	0	0	0
23407900	GEISELNAHME	G	8	0	0,0	0	0	0	0	0	0	0	0	0
2360**	Menschenhandel sex. Ausb.	M	54	41	75,9	0	41	0	0	0	4	4	0	33
2360**	Menschenhandel sex. Ausb.	W	16	14	87,5	0	14	0	0	0	1	1	0	13
2360**	Menschenhandel sex. Ausb.	G	70	55	78,6	0	55	0	0	0	4	5	0	46
2361**	§232, I StGB sex. Ausbeutung	M	20	14	70,0	0	14	0	0	0	4	0	0	10
2361**	§232, I StGB sex. Ausbeutung	W	4	2	50,0	0	2	0	0	0	0	0	0	2
2361**	§232, I StGB sex. Ausbeutung	G	24	16	66,7	0	16	0	0	0	4	0	0	12
23610000	MENSCHENHANDEL SEX.AUSBEU	M	20	14	70,0	0	14	0	0	0	4	0	0	10
23610000	MENSCHENHANDEL SEX.AUSBEU	W	4	2	50,0	0	2	0	0	0	0	0	0	2
23610000	MENSCHENHANDEL SEX.AUSBEU	G	24	16	66,7	0	16	0	0	0	4	0	0	12
2364**	§232,III Nr.3 gewerbsm./Bande	M	26	19	73,1	0	19	0	0	0	0	1	0	18
2364**	§232,III Nr.3 gewerbsm./Bande	W	9	9	100,0	0	9	0	0	0	0	1	0	8
2364**	§232,III Nr.3 gewerbsm./Bande	G	35	28	80,0	0	28	0	0	0	0	2	0	26
23640000	... - GEWERBS-/BANDENMÄßIG	M	26	19	73,1	0	19	0	0	0	0	1	0	18
23640000	... - GEWERBS-/BANDENMÄßIG	W	9	9	100,0	0	9	0	0	0	0	1	0	8
23640000	... - GEWERBS-/BANDENMÄßIG	G	35	28	80,0	0	28	0	0	0	0	2	0	26
2365**	§232, IV - Droh./Gew./List	M	8	8	100,0	0	8	0	0	0	0	3	0	5
2365**	§232, IV - Droh./Gew./List	W	3	3	100,0	0	3	0	0	0	0	0	0	3
2365**	§232, IV - Droh./Gew./List	G	11	11	100,0	0	11	0	0	0	0	3	0	8
23650000	... - ANWEND. GEWALT/DROH/LIST	M	8	8	100,0	0	8	0	0	0	0	3	0	5
23650000	... - ANWEND. GEWALT/DROH/LIST	W	3	3	100,0	0	3	0	0	0	0	0	0	3
23650000	... - ANWEND. GEWALT/DROH/LIST	G	11	11	100,0	0	11	0	0	0	0	3	0	8
2370**	Menschenhandel Ausn. Arbeitsk.	M	1	1	100,0	0	1	0	0	0	1	0	0	0
2370**	Menschenhandel Ausn. Arbeitsk.	W	1	0	0,0	0	0	0	0	0	0	0	0	0
2370**	Menschenhandel Ausn. Arbeitsk.	G	2	1	50,0	0	1	0	0	0	1	0	0	0

Schlüsselzahl der Tat	Straftaten	SEX	TV gesamt	Nichtdeutsche Tatverdächtige				Anlass des legalen Aufenthaltes (aus Spalte 8)						
				Anzahl	%	Aufenthalt		Stationierungsstreitk. + Angeh.	Touristen / Durchreisende	Studenten / Schüler	Arbeitnehmer	Gewerbetreibende	Asylbewerber	sonstige
						illegal	legal							
1	2	3	4	5	6	7	8	9	10	11	12	13	14	15
2371**	§233,I StGB Ausn. Arbeitskr.	M	1	1	100,0	0	1	0	0	0	1	0	0	0
2371**	§233,I StGB Ausn. Arbeitskr.	W	1	0	0,0	0	0	0	0	0	0	0	0	0
2371**	§233,I StGB Ausn. Arbeitskr.	G	2	1	50,0	0	1	0	0	0	1	0	0	0
23710000	MENSCHENHANDEL AUSBEUT. AFM		1	1	100,0	0	1	0	0	0	1	0	0	0
23710000	MENSCHENHANDEL AUSBEUT. AFW		1	0	0,0	0	0	0	0	0	0	0	0	0
23710000	MENSCHENHANDEL AUSBEUT. AFG		2	1	50,0	0	1	0	0	0	1	0	0	0
2380**	Förderung Menschenhandel	M	5	5	100,0	0	5	0	1	0	0	0	0	4
2380**	Förderung Menschenhandel	W	2	1	50,0	0	1	0	0	0	0	0	0	1
2380**	Förderung Menschenhandel	G	7	6	85,7	0	6	0	1	0	0	0	0	5
2381**	§233a, I StGB i.V.m. §232 StGB	M	3	3	100,0	0	3	0	1	0	0	0	0	2
2381**	§233a, I StGB i.V.m. §232 StGB	G	3	3	100,0	0	3	0	1	0	0	0	0	2
23810000	FÖRD. MENSCHENH.SEX.AUSBEUM		3	3	100,0	0	3	0	1	0	0	0	0	2
23810000	FÖRD. MENSCHENH.SEX.AUSBEUG		3	3	100,0	0	3	0	1	0	0	0	0	2
2382**	§233a, I StGB i.V.m. §233 StGB	M	1	1	100,0	0	1	0	0	0	0	0	0	1
2382**	§233a, I StGB i.V.m. §233 StGB	W	1	1	100,0	0	1	0	0	0	0	0	0	1
2382**	§233a, I StGB i.V.m. §233 StGB	G	2	2	100,0	0	2	0	0	0	0	0	0	2
23820000	FÖRD.MENSCHENH.AUSBEUT. ARM		1	1	100,0	0	1	0	0	0	0	0	0	1
23820000	FÖRD.MENSCHENH.AUSBEUT. ARW		1	1	100,0	0	1	0	0	0	0	0	0	1
23820000	FÖRD.MENSCHENH.AUSBEUT. ARG		2	2	100,0	0	2	0	0	0	0	0	0	2
2383**	§233a,II StGB i.V.m. §232 StGB	M	1	1	100,0	0	1	0	0	0	0	0	0	1
2383**	§233a,II StGB i.V.m. §232 StGB	G	1	1	100,0	0	1	0	0	0	0	0	0	1
23830000	FMHSA-§233a,II i.V.m. §232StGB	M	1	1	100,0	0	1	0	0	0	0	0	0	1
23830000	FMHSA-§233a,II i.V.m. §232StGB	G	1	1	100,0	0	1	0	0	0	0	0	0	1
2384**	§233a,II StGB i.V.m. §233 StGB	W	1	0	0,0	0	0	0	0	0	0	0	0	0
2384**	§233a,II StGB i.V.m. §233 StGB	G	1	0	0,0	0	0	0	0	0	0	0	0	0
23840000	FMHAA-§233a,II i.V.m. §233StGB	W	1	0	0,0	0	0	0	0	0	0	0	0	0
23840000	FMHAA-§233a,II i.V.m. §233StGB	G	1	0	0,0	0	0	0	0	0	0	0	0	0
3****	Diebst. ohne erschw. Umstände	M	32418	9113	28,1	67	9046	21	1039	1968	1528	99	499	3892
3****	Diebst. ohne erschw. Umstände	W	18315	5267	28,8	18	5249	15	744	1103	662	21	102	2602
3****	Diebst. ohne erschw. Umstände	G	50733	14380	28,3	85	14295	36	1783	3071	2190	120	601	6494
3000##	- Diebstahl	M	7108	1823	25,6	9	1814	5	110	465	338	29	61	806
3000##	- Diebstahl	W	1840	473	25,7	1	472	1	20	110	92	10	7	232
3000##	- Diebstahl	G	8948	2296	25,7	10	2286	6	130	575	430	39	68	1038
30001000	D - DIEBSTAHL	M	4899	1270	25,9	5	1265	4	81	344	213	17	47	559
30001000	D - DIEBSTAHL	W	1220	290	23,8	0	290	0	11	81	58	6	2	132
30001000	D - DIEBSTAHL	G	6119	1560	25,5	5	1555	4	92	425	271	23	49	691
30001002	D - BEISCHLAFDIEBSTAHL	M	9	6	66,7	0	6	0	0	1	3	0	0	2
30001002	D - BEISCHLAFDIEBSTAHL	W	18	13	72,2	0	13	0	0	0	1	0	0	12

Schlüsselzahl der Tat	Straftaten	SEXUS	TV gesamt	Nichtdeutsche Tatverdächtige				Anlass des legalen Aufenthaltes (aus Spalte 8)						
				Anzahl	%	Aufenthalt		Stationierungsstreitk. + Angeh.	Touristen / Durchreisende	Studenten / Schüler	Arbeitnehmer	Gewerbetreibende	Asylbewerber	sonstige
						illegal	legal							
1	2	3	4	5	6	7	8	9	10	11	12	13	14	15
30001002	D - BEISCHLAFDIEBSTAHL	G	27	19	70,4	0	19	0	0	1	4	0	0	14
30001003	D - EINMIETEDIEBSTAHL	M	2	1	50,0	0	1	0	1	0	0	0	0	0
30001003	D - EINMIETEDIEBSTAHL	W	2	0	0,0	0	0	0	0	0	0	0	0	0
30001003	D - EINMIETEDIEBSTAHL	G	4	1	25,0	0	1	0	1	0	0	0	0	0
30001007	D - WÄSCHE DIEBSTAHL	M	3	0	0,0	0	0	0	0	0	0	0	0	0
30001007	D - WÄSCHE DIEBSTAHL	G	3	0	0,0	0	0	0	0	0	0	0	0	0
30001009	D - TRICKDIEBSTAHL	M	83	57	68,7	3	54	0	10	3	3	0	5	33
30001009	D - TRICKDIEBSTAHL	W	28	17	60,7	1	16	0	3	2	1	0	0	10
30001009	D - TRICKDIEBSTAHL	G	111	74	66,7	4	70	0	13	5	4	0	5	43
30001021	D - DURCH ANHALTER/MITFAHREIM		17	4	23,5	0	4	0	0	1	1	0	0	2
30001021	D - DURCH ANHALTER/MITFAHREIW		2	0	0,0	0	0	0	0	0	0	0	0	0
30001021	D - DURCH ANHALTER/MITFAHREIG		19	4	21,1	0	4	0	0	1	1	0	0	2
30001023	D - DURCH FALSCH BEAMTE/U.A M		2	1	50,0	0	1	0	0	0	0	0	0	1
30001023	D - DURCH FALSCH BEAMTE/U.A W		1	0	0,0	0	0	0	0	0	0	0	0	0
30001023	D - DURCH FALSCH BEAMTE/U.A G		3	1	33,3	0	1	0	0	0	0	0	0	1
30001025	D - DURCH HAUSIERER/BETTLER M		1	1	100,0	0	1	0	0	0	0	0	1	0
30001025	D - DURCH HAUSIERER/BETTLER W		1	0	0,0	0	0	0	0	0	0	0	0	0
30001025	D - DURCH HAUSIERER/BETTLER G		2	1	50,0	0	1	0	0	0	0	0	1	0
30001028	D - DURCH WERBER/REISENDEN M		6	3	50,0	0	3	0	2	0	0	0	0	1
30001028	D - DURCH WERBER/REISENDEN G		6	3	50,0	0	3	0	2	0	0	0	0	1
30001031	D - AN MITFAHRER	M	3	1	33,3	0	1	0	0	0	1	0	0	0
30001031	D - AN MITFAHRER	G	3	1	33,3	0	1	0	0	0	1	0	0	0
30001032	D - LADUNGSDIEBSTAHL	M	2	2	100,0	0	2	0	0	0	2	0	0	0
30001032	D - LADUNGSDIEBSTAHL	G	2	2	100,0	0	2	0	0	0	2	0	0	0
30001060	D - IN/AUS KIRCHE/KAPELLE	M	22	5	22,7	0	5	0	0	2	1	1	0	1
30001060	D - IN/AUS KIRCHE/KAPELLE	W	4	0	0,0	0	0	0	0	0	0	0	0	0
30001060	D - IN/AUS KIRCHE/KAPELLE	G	26	5	19,2	0	5	0	0	2	1	1	0	1
30002000	D - HAUS- UND FAMILIEND.	M	397	81	20,4	0	81	0	1	17	19	1	1	42
30002000	D - HAUS- UND FAMILIEND.	W	210	54	25,7	0	54	0	0	8	11	1	1	33
30002000	D - HAUS- UND FAMILIEND.	G	607	135	22,2	0	135	0	1	25	30	2	2	75
30003000	D - D. GERINGWERT. SACHEN	M	954	210	22,0	1	209	0	15	52	40	6	7	89
30003000	D - D. GERINGWERT. SACHEN	W	293	86	29,4	0	86	1	5	18	20	1	3	38
30003000	D - D. GERINGWERT. SACHEN	G	1247	296	23,7	1	295	1	20	70	60	7	10	127
30004000	D - UNBEFUGTER GEBRAUCH FZCM		685	191	27,9	0	191	1	1	53	49	4	3	80
30004000	D - UNBEFUGTER GEBRAUCH FZCW		51	13	25,5	0	13	0	1	6	1	2	0	3
30004000	D - UNBEFUGTER GEBRAUCH FZCG		736	204	27,7	0	204	1	2	59	50	6	3	83
30005000	D - ENTZ. ELEKTRISCHER ENERGIM		215	43	20,0	0	43	0	0	4	10	1	0	28
30005000	D - ENTZ. ELEKTRISCHER ENERGIW		53	12	22,6	0	12	0	0	0	2	0	1	9

Schlüsselzahl der Tat	Straftaten	SEX	TV gesamt	Nichtdeutsche Tatverdächtige				Anlass des legalen Aufenthaltes (aus Spalte 8)						
				Anzahl	%	Aufenthalt		Stationierungsstreitk. + Angeh.	Touristen / Durchreisende	Studenten / Schüler	Arbeitnehmer	Gewerbetreibende	Asylbewerber	sonstige
						illegal	legal							
1	2	3	4	5	6	7	8	9	10	11	12	13	14	15
30005000	D - ENTZ. ELEKTRISCHER ENERGIE	G	268	55	20,5	0	55	0	0	4	12	1	1	37
3**1**	Diebstahl von Kraftwagen	M	204	43	21,1	2	41	0	3	4	6	1	0	27
3**1**	Diebstahl von Kraftwagen	W	15	1	6,7	0	1	0	0	0	1	0	0	0
3**1**	Diebstahl von Kraftwagen	G	219	44	20,1	2	42	0	3	4	7	1	0	27
3001**	- Diebstahl von Kraftwagen	M	201	42	20,9	2	40	0	3	4	6	1	0	26
3001**	- Diebstahl von Kraftwagen	W	15	1	6,7	0	1	0	0	0	1	0	0	0
3001**	- Diebstahl von Kraftwagen	G	216	43	19,9	2	41	0	3	4	7	1	0	26
30011000	D - VON KRAFTWAGEN	M	39	10	25,6	0	10	0	1	2	2	0	0	5
30011000	D - VON KRAFTWAGEN	W	4	1	25,0	0	1	0	0	0	1	0	0	0
30011000	D - VON KRAFTWAGEN	G	43	11	25,6	0	11	0	1	2	3	0	0	5
30011033	... - PKW	M	152	29	19,1	2	27	0	2	2	2	0	0	21
30011033	... - PKW	W	10	0	0,0	0	0	0	0	0	0	0	0	0
30011033	... - PKW	G	162	29	17,9	2	27	0	2	2	2	0	0	21
30011034	... - LKW	M	11	3	27,3	0	3	0	0	0	2	1	0	0
30011034	... - LKW	W	1	0	0,0	0	0	0	0	0	0	0	0	0
30011034	... - LKW	G	12	3	25,0	0	3	0	0	0	2	1	0	0
3**2**	Diebstahl von Krad/Moped	M	277	53	19,1	0	53	0	1	27	0	0	0	25
3**2**	Diebstahl von Krad/Moped	W	4	0	0,0	0	0	0	0	0	0	0	0	0
3**2**	Diebstahl von Krad/Moped	G	281	53	18,9	0	53	0	1	27	0	0	0	25
3002**	- Diebstahl von Krad/Moped	M	262	51	19,5	0	51	0	1	26	0	0	0	24
3002**	- Diebstahl von Krad/Moped	W	3	0	0,0	0	0	0	0	0	0	0	0	0
3002**	- Diebstahl von Krad/Moped	G	265	51	19,2	0	51	0	1	26	0	0	0	24
30021000	D - VON MOFA/KRAD	M	158	33	20,9	0	33	0	0	18	0	0	1	14
30021000	D - VON MOFA/KRAD	W	1	0	0,0	0	0	0	0	0	0	0	0	0
30021000	D - VON MOFA/KRAD	G	159	33	20,8	0	33	0	0	18	0	0	1	14
30021035	D - VON ZUL.PFL. KRAFTRAD	M	23	2	8,7	0	2	0	1	1	0	0	0	0
30021035	D - VON ZUL.PFL. KRAFTRAD	W	1	0	0,0	0	0	0	0	0	0	0	0	0
30021035	D - VON ZUL.PFL. KRAFTRAD	G	24	2	8,3	0	2	0	1	1	0	0	0	0
30021036	D - VON VERS.PFL. KRAFTRAD	M	98	20	20,4	0	20	0	0	10	0	0	0	10
30021036	D - VON VERS.PFL. KRAFTRAD	W	1	0	0,0	0	0	0	0	0	0	0	0	0
30021036	D - VON VERS.PFL. KRAFTRAD	G	99	20	20,2	0	20	0	0	10	0	0	0	10
3**3**	Diebstahl von Fahrrad	M	1047	256	24,5	4	252	0	2	96	23	1	7	123
3**3**	Diebstahl von Fahrrad	W	66	12	18,2	0	12	0	0	5	1	0	0	6
3**3**	Diebstahl von Fahrrad	G	1113	268	24,1	4	264	0	2	101	24	1	7	129
3003**	- Diebstahl von Fahrrad	M	993	243	24,5	4	239	0	2	94	18	1	7	117
3003**	- Diebstahl von Fahrrad	W	66	12	18,2	0	12	0	0	5	1	0	0	6
3003**	- Diebstahl von Fahrrad	G	1059	255	24,1	4	251	0	2	99	19	1	7	123
30031000	D - VON FAHRRAD	M	992	243	24,5	4	239	0	2	94	18	1	7	117

Schlüsselzahl der Tat	Straftaten	SEXUS	TV gesamt	Nichtdeutsche Tatverdächtige				Anlass des legalen Aufenthaltes (aus Spalte 8)						
				Aufenthalt		Stationierungs- streitk. + Angeh.	Touristen / Durchreisende	Studenten / Schüler	Arbeitnehmer	Gewerbetreibende	Asylbewerber	sonstige		
				Anzahl	%								illegal	legal
1	2	3	4	5	6	7	8	9	10	11	12	13	14	15
30031000	D - VON FAHRRAD	W	66	12	18,2	0	12	0	0	5	1	0	0	6
30031000	D - VON FAHRRAD	G	1058	255	24,1	4	251	0	2	99	19	1	7	123
30031032	... - LADUNGSDIEBSTAHL	M	1	0	0,0	0	0	0	0	0	0	0	0	0
30031032	... - LADUNGSDIEBSTAHL	G	1	0	0,0	0	0	0	0	0	0	0	0	0
3**4**	Diebstahl von Schusswaffe	M	8	0	0,0	0	0	0	0	0	0	0	0	0
3**4**	Diebstahl von Schusswaffe	W	1	0	0,0	0	0	0	0	0	0	0	0	0
3**4**	Diebstahl von Schusswaffe	G	9	0	0,0	0	0	0	0	0	0	0	0	0
3004**	- Diebstahl von Schußwaffe	M	4	0	0,0	0	0	0	0	0	0	0	0	0
3004**	- Diebstahl von Schußwaffe	W	1	0	0,0	0	0	0	0	0	0	0	0	0
3004**	- Diebstahl von Schußwaffe	G	5	0	0,0	0	0	0	0	0	0	0	0	0
30041000	D - VON SCHUSSWAFFE	M	4	0	0,0	0	0	0	0	0	0	0	0	0
30041000	D - VON SCHUSSWAFFE	W	1	0	0,0	0	0	0	0	0	0	0	0	0
30041000	D - VON SCHUSSWAFFE	G	5	0	0,0	0	0	0	0	0	0	0	0	0
3**5**	Diebst. unbare Zahlungsm.	M	390	124	31,8	2	122	0	8	24	13	1	7	69
3**5**	Diebst. unbare Zahlungsm.	W	152	48	31,6	0	48	0	1	4	7	0	2	34
3**5**	Diebst. unbare Zahlungsm.	G	542	172	31,7	2	170	0	9	28	20	1	9	103
3005**	- D.v.unbaren Zahlungsmitteln	M	157	42	26,8	0	42	0	2	10	6	0	1	23
3005**	- D.v.unbaren Zahlungsmitteln	W	60	19	31,7	0	19	0	0	4	3	0	0	12
3005**	- D.v.unbaren Zahlungsmitteln	G	217	61	28,1	0	61	0	2	14	9	0	1	35
30051000	D - VON UNBAREN ZAHL.MITTELN	M	157	42	26,8	0	42	0	2	10	6	0	1	23
30051000	D - VON UNBAREN ZAHL.MITTELN	W	60	19	31,7	0	19	0	0	4	3	0	0	12
30051000	D - VON UNBAREN ZAHL.MITTELN	G	217	61	28,1	0	61	0	2	14	9	0	1	35
3**6**	D. ...v.amtl.Siegel/Stempel pp	M	18	1	5,6	0	1	0	0	0	0	0	0	1
3**6**	D. ...v.amtl.Siegel/Stempel pp	W	5	1	20,0	0	1	0	0	0	0	0	0	1
3**6**	D. ...v.amtl.Siegel/Stempel pp	G	23	2	8,7	0	2	0	0	0	0	0	0	2
3006**	- D. v.amtl.Siegel/Stempel pp	M	8	0	0,0	0	0	0	0	0	0	0	0	0
3006**	- D. v.amtl.Siegel/Stempel pp	G	8	0	0,0	0	0	0	0	0	0	0	0	0
30061000	D - AMTL.SIEGEL/STEMPEL/VORDI	M	8	0	0,0	0	0	0	0	0	0	0	0	0
30061000	D - AMTL.SIEGEL/STEMPEL/VORDI	G	8	0	0,0	0	0	0	0	0	0	0	0	0
3**7**	Diebstahl v/a. Automaten	M	44	12	27,3	0	12	0	0	4	1	2	0	5
3**7**	Diebstahl v/a. Automaten	W	11	2	18,2	0	2	0	0	0	1	0	0	1
3**7**	Diebstahl v/a. Automaten	G	55	14	25,5	0	14	0	0	4	2	2	0	6
3007**	- Diebstahl von/aus Automaten	M	31	5	16,1	0	5	0	0	2	0	1	0	2
3007**	- Diebstahl von/aus Automaten	W	7	1	14,3	0	1	0	0	0	0	0	0	1
3007**	- Diebstahl von/aus Automaten	G	38	6	15,8	0	6	0	0	2	0	1	0	3
30071000	D - VON/AUS AUTOMAT	M	31	5	16,1	0	5	0	0	2	0	1	0	2
30071000	D - VON/AUS AUTOMAT	W	7	1	14,3	0	1	0	0	0	0	0	0	1
30071000	D - VON/AUS AUTOMAT	G	38	6	15,8	0	6	0	0	2	0	1	0	3

Schlüsselzahl der Tat	Straftaten	SEX	TV gesamt	Nichtdeutsche Tatverdächtige				Anlass des legalen Aufenthaltes (aus Spalte 8)						
				Anzahl	%	Aufenthalt		Stationierungsstreitk. + Angeh.	Touristen / Durchreisende	Studenten / Schüler	Arbeitnehmer	Gewerbetreibende	Asylbewerber	sonstige
						illegal	legal							
1	2	3	4	5	6	7	8	9	10	11	12	13	14	15
3**8**	Diebstahl ... von Antiquitäten	M	16	3	18,8	0	3	0	0	0	1	0	0	2
3**8**	Diebstahl ... von Antiquitäten	W	2	0	0,0	0	0	0	0	0	0	0	0	0
3**8**	Diebstahl ... von Antiquitäten	G	18	3	16,7	0	3	0	0	0	1	0	0	2
3008**	- Diebstahl von Antiquitäten	M	10	2	20,0	0	2	0	0	0	0	0	0	2
3008**	- Diebstahl von Antiquitäten	W	2	0	0,0	0	0	0	0	0	0	0	0	0
3008**	- Diebstahl von Antiquitäten	G	12	2	16,7	0	2	0	0	0	0	0	0	2
30081000	D - VON ANTIQU./KUNSTW./SAKR.	M	10	2	20,0	0	2	0	0	0	0	0	0	2
30081000	D - VON ANTIQU./KUNSTW./SAKR.	W	2	0	0,0	0	0	0	0	0	0	0	0	0
30081000	D - VON ANTIQU./KUNSTW./SAKR.	G	12	2	16,7	0	2	0	0	0	0	0	0	2
305***	Diebstahl in/aus Bank	M	72	23	31,9	0	23	0	4	3	6	0	1	9
305***	Diebstahl in/aus Bank	W	39	10	25,6	0	10	0	0	2	3	0	1	4
305***	Diebstahl in/aus Bank	G	111	33	29,7	0	33	0	4	5	9	0	2	13
3050##	- D. in/aus Geldinst./Postst.	M	66	21	31,8	0	21	0	4	3	5	0	1	8
3050##	- D. in/aus Geldinst./Postst.	W	34	9	26,5	0	9	0	0	2	2	0	1	4
3050##	- D. in/aus Geldinst./Postst.	G	100	30	30,0	0	30	0	4	5	7	0	2	12
30501000	D - IN/AUS BANK U.A.	M	63	19	30,2	0	19	0	4	3	3	0	1	8
30501000	D - IN/AUS BANK U.A.	W	32	7	21,9	0	7	0	0	1	1	0	1	4
30501000	D - IN/AUS BANK U.A.	G	95	26	27,4	0	26	0	4	4	4	0	2	12
30501009	... - TRICKDIEBSTAHL	M	3	2	66,7	0	2	0	0	0	2	0	0	0
30501009	... - TRICKDIEBSTAHL	W	2	2	100,0	0	2	0	0	1	1	0	0	0
30501009	... - TRICKDIEBSTAHL	G	5	4	80,0	0	4	0	0	1	3	0	0	0
3055**	- ... von unb. Zahlungsmitt.	M	6	2	33,3	0	2	0	0	0	1	0	0	1
3055**	- ... von unb. Zahlungsmitt.	W	5	1	20,0	0	1	0	0	0	1	0	0	0
3055**	- ... von unb. Zahlungsmitt.	G	11	3	27,3	0	3	0	0	0	2	0	0	1
30551000	... - VON UNBAREN ZAHL.MITTELN	M	6	2	33,3	0	2	0	0	0	1	0	0	1
30551000	... - VON UNBAREN ZAHL.MITTELN	W	5	1	20,0	0	1	0	0	0	1	0	0	0
30551000	... - VON UNBAREN ZAHL.MITTELN	G	11	3	27,3	0	3	0	0	0	2	0	0	1
310***	D. i/a. Diensträume pp	M	776	187	24,1	1	186	0	7	36	57	2	5	79
310***	D. i/a. Diensträume pp	W	198	39	19,7	0	39	0	0	9	14	0	0	16
310***	D. i/a. Diensträume pp	G	974	226	23,2	1	225	0	7	45	71	2	5	95
3100##	- D.in/aus Dienst/Büroräum pp	M	726	174	24,0	1	173	0	6	34	56	2	5	70
3100##	- D.in/aus Dienst/Büroräum pp	W	182	37	20,3	0	37	0	0	9	13	0	0	15
3100##	- D.in/aus Dienst/Büroräum pp	G	908	211	23,2	1	210	0	6	43	69	2	5	85
31001000	D - I/A DIENST-/BÜRO-/FABR.R	M	726	174	24,0	1	173	0	6	34	56	2	5	70
31001000	D - I/A DIENST-/BÜRO-/FABR.R	W	182	37	20,3	0	37	0	0	9	13	0	0	15
31001000	D - I/A DIENST-/BÜRO-/FABR.R	G	908	211	23,2	1	210	0	6	43	69	2	5	85
3101**	- ... von Kraftwagen	M	3	1	33,3	0	1	0	0	0	0	0	0	1
3101**	- ... von Kraftwagen	G	3	1	33,3	0	1	0	0	0	0	0	0	1

Schlüsselzahl der Tat	Straftaten	SEXUS	TV gesamt	Nichtdeutsche Tatverdächtige				Anlass des legalen Aufenthaltes (aus Spalte 8)						
				Anzahl	%	Aufenthalt		Stationierungsstreitk. + Angeh.	Touristen / Durchreisende	Studenten / Schüler	Arbeitnehmer	Gewerbetreibende	Asylbewerber	sonstige
						illegal	legal							
1	2	3	4	5	6	7	8	9	10	11	12	13	14	15
31011000	... - VON KRAFTWAGEN	M	2	1	50,0	0	1	0	0	0	0	0	0	1
31011000	... - VON KRAFTWAGEN	G	2	1	50,0	0	1	0	0	0	0	0	0	1
31011033	... - ... - PKW	M	1	0	0,0	0	0	0	0	0	0	0	0	0
31011033	... - ... - PKW	G	1	0	0,0	0	0	0	0	0	0	0	0	0
3102**	- ... von Krad/Moped	M	2	1	50,0	0	1	0	0	0	0	0	0	1
3102**	- ... von Krad/Moped	G	2	1	50,0	0	1	0	0	0	0	0	0	1
31021000	... - VON MOFA/KRAD	M	1	1	100,0	0	1	0	0	0	0	0	0	1
31021000	... - VON MOFA/KRAD	G	1	1	100,0	0	1	0	0	0	0	0	0	1
31021035	... - VON ZUL.PFL. KRAFTRAD	M	1	0	0,0	0	0	0	0	0	0	0	0	0
31021035	... - VON ZUL.PFL. KRAFTRAD	G	1	0	0,0	0	0	0	0	0	0	0	0	0
3103**	- ... von Fahrrad	M	4	1	25,0	0	1	0	0	0	0	0	0	1
3103**	- ... von Fahrrad	G	4	1	25,0	0	1	0	0	0	0	0	0	1
31031000	... - VON FAHRRAD	M	4	1	25,0	0	1	0	0	0	0	0	0	1
31031000	... - VON FAHRRAD	G	4	1	25,0	0	1	0	0	0	0	0	0	1
3105**	- ... von unb. Zahlungsmitt.	M	39	13	33,3	0	13	0	1	4	2	0	0	6
3105**	- ... von unb. Zahlungsmitt.	W	13	1	7,7	0	1	0	0	0	1	0	0	0
3105**	- ... von unb. Zahlungsmitt.	G	52	14	26,9	0	14	0	1	4	3	0	0	6
31051000	... - VON UNBAREN ZAHL.MITTELN	M	39	13	33,3	0	13	0	1	4	2	0	0	6
31051000	... - VON UNBAREN ZAHL.MITTELN	W	13	1	7,7	0	1	0	0	0	1	0	0	0
31051000	... - VON UNBAREN ZAHL.MITTELN	G	52	14	26,9	0	14	0	1	4	3	0	0	6
3106**	- ... v.amtl.Siegel/Stemp.pp	M	11	1	9,1	0	1	0	0	0	0	0	0	1
3106**	- ... v.amtl.Siegel/Stemp.pp	W	5	1	20,0	0	1	0	0	0	0	0	0	1
3106**	- ... v.amtl.Siegel/Stemp.pp	G	16	2	12,5	0	2	0	0	0	0	0	0	2
31061000	... - AMTL.SIEGEL/STEMP./VORDR	M	11	1	9,1	0	1	0	0	0	0	0	0	1
31061000	... - AMTL.SIEGEL/STEMP./VORDR	W	5	1	20,0	0	1	0	0	0	0	0	0	1
31061000	... - AMTL.SIEGEL/STEMP./VORDR	G	16	2	12,5	0	2	0	0	0	0	0	0	2
3107**	- ... von/aus Automaten	M	1	0	0,0	0	0	0	0	0	0	0	0	0
3107**	- ... von/aus Automaten	G	1	0	0,0	0	0	0	0	0	0	0	0	0
31071000	... - VON/AUS AUTOMAT	M	1	0	0,0	0	0	0	0	0	0	0	0	0
31071000	... - VON/AUS AUTOMAT	G	1	0	0,0	0	0	0	0	0	0	0	0	0
3108**	- ... v.Antiquit./Kunst/sakr	M	2	1	50,0	0	1	0	0	0	1	0	0	0
3108**	- ... v.Antiquit./Kunst/sakr	G	2	1	50,0	0	1	0	0	0	1	0	0	0
31081000	... - VON ANTIQU./KUNSTW./SAKR	M	2	1	50,0	0	1	0	0	0	1	0	0	0
31081000	... - VON ANTIQU./KUNSTW./SAKR	G	2	1	50,0	0	1	0	0	0	1	0	0	0
315***	D. i/a Gaststätte/Hotel pp ...	M	620	198	31,9	0	198	3	9	18	42	6	25	95
315***	D. i/a Gaststätte/Hotel pp ...	W	117	38	32,5	0	38	1	1	2	14	0	0	20
315***	D. i/a Gaststätte/Hotel pp ...	G	737	236	32,0	0	236	4	10	20	56	6	25	115
3150##	- D.in/aus Gaststätt/Hotel pp	M	579	182	31,4	0	182	3	9	18	39	4	24	85

Schlüsselzahl der Tat	Straftaten	SEX	TV gesamt	Nichtdeutsche Tatverdächtige				Anlass des legalen Aufenthaltes (aus Spalte 8)							
				Anzahl	%	Aufenthalt		Stationierungsstreitk. + Angeh.	Touristen / Durchreisende	Studenten / Schüler	Arbeitnehmer	Gewerbetreibende	Asylbewerber	sonstige	
						illegal	legal								
1	2	3	4	5	6	7	8	9	10	11	12	13	14	15	
3150##	- D.in/aus Gaststätt/Hotel pp	W	108	35	32,4	0	35	1	1	2	14	0	0	17	
3150##	- D.in/aus Gaststätt/Hotel pp	G	687	217	31,6	0	217	4	10	20	53	4	24	102	
31501000	D - IN/AUS GASTST./HOTEL U.A	M	579	182	31,4	0	182	3	9	18	39	4	24	85	
31501000	D - IN/AUS GASTST./HOTEL U.A	W	108	35	32,4	0	35	1	1	2	14	0	0	17	
31501000	D - IN/AUS GASTST./HOTEL U.A	G	687	217	31,6	0	217	4	10	20	53	4	24	102	
3155**	- ... von unb. Zahlungsm.	M	39	16	41,0	0	16	0	0	0	3	1	3	9	
3155**	- ... von unb. Zahlungsm.	W	8	3	37,5	0	3	0	0	0	0	0	0	3	
3155**	- ... von unb. Zahlungsm.	G	47	19	40,4	0	19	0	0	0	3	1	3	12	
31551000	... - VON UNBAREN ZAHL.MITTELN	M	39	16	41,0	0	16	0	0	0	3	1	3	9	
31551000	... - VON UNBAREN ZAHL.MITTELN	W	8	3	37,5	0	3	0	0	0	0	0	0	3	
31551000	... - VON UNBAREN ZAHL.MITTELN	G	47	19	40,4	0	19	0	0	0	3	1	3	12	
3157**	- ... von/aus Automaten	M	9	4	44,4	0	4	0	0	0	0	1	0	3	
3157**	- ... von/aus Automaten	W	3	0	0,0	0	0	0	0	0	0	0	0	0	
3157**	- ... von/aus Automaten	G	12	4	33,3	0	4	0	0	0	0	1	0	3	
31571000	... - VON/AUS AUTOMAT	M	9	4	44,4	0	4	0	0	0	0	1	0	3	
31571000	... - VON/AUS AUTOMAT	W	3	0	0,0	0	0	0	0	0	0	0	0	0	
31571000	... - VON/AUS AUTOMAT	G	12	4	33,3	0	4	0	0	0	0	1	0	3	
320***	Diebstahl in/aus Kiosk	M	23	6	26,1	0	6	0	1	1	0	0	0	4	
320***	Diebstahl in/aus Kiosk	W	8	1	12,5	0	1	0	1	0	0	0	0	0	
320***	Diebstahl in/aus Kiosk	G	31	7	22,6	0	7	0	2	1	0	0	0	4	
3200##	- D. in/aus Kiosken	M	23	6	26,1	0	6	0	1	1	0	0	0	4	
3200##	- D. in/aus Kiosken	W	8	1	12,5	0	1	0	1	0	0	0	0	0	
3200##	- D. in/aus Kiosken	G	31	7	22,6	0	7	0	2	1	0	0	0	4	
32001000	D - IN/AUS KIOSK	M	23	6	26,1	0	6	0	1	1	0	0	0	4	
32001000	D - IN/AUS KIOSK	W	8	1	12,5	0	1	0	1	0	0	0	0	0	
32001000	D - IN/AUS KIOSK	G	31	7	22,6	0	7	0	2	1	0	0	0	4	
325***	D. i/a. Verkaufsräumen pp	M	21632	6330	29,3	44	6286	13	869	1380	933	52	424	2615	
325***	D. i/a. Verkaufsräumen pp	W	15600	4584	29,4	17	4567	14	715	992	501	8	92	2245	
325***	D. i/a. Verkaufsräumen pp	G	37232	10914	29,3	61	10853	27	1584	2372	1434	60	516	4860	
3250##	- D. in/aus Verkaufsräume pp	M	713	236	33,1	0	236	1	23	33	39	4	28	108	
3250##	- D. in/aus Verkaufsräume pp	W	385	125	32,5	0	125	0	19	19	13	0	4	70	
3250##	- D. in/aus Verkaufsräume pp	G	1098	361	32,9	0	361	1	42	52	52	4	32	178	
32501000	D - I/A VERK.R./WARENH. U.A.	M	713	236	33,1	0	236	1	23	33	39	4	28	108	
32501000	D - I/A VERK.R./WARENH. U.A.	W	385	125	32,5	0	125	0	19	19	13	0	4	70	
32501000	D - I/A VERK.R./WARENH. U.A.	G	1098	361	32,9	0	361	1	42	52	52	4	32	178	
3253**	- ... von Fahrrad	M	7	0	0,0	0	0	0	0	0	0	0	0	0	
3253**	- ... von Fahrrad	G	7	0	0,0	0	0	0	0	0	0	0	0	0	
32531000	... - VON FAHRRAD	M	7	0	0,0	0	0	0	0	0	0	0	0	0	

Schlüsselzahl der Tat	Straftaten	SEX	TV gesamt	Nichtdeutsche Tatverdächtige				Anlass des legalen Aufenthaltes (aus Spalte 8)							
				Anzahl	%	Aufenthalt		Stationierungsstreitk. + Angeh.	Touristen / Durchreisende	Studenten / Schüler	Arbeitnehmer	Gewerbetreibende	Asylbewerber	sonstige	
						illegal	legal								
1	2	3	4	5	6	7	8	9	10	11	12	13	14	15	
32531000	... - VON FAHRRAD	G	7	0	0,0	0	0	0	0	0	0	0	0	0	
3255**	- ... von unb. Zahlungsm.	M	14	8	57,1	0	8	0	1	0	0	0	0	7	
3255**	- ... von unb. Zahlungsm.	W	11	9	81,8	0	9	0	0	0	0	0	0	9	
3255**	- ... von unb. Zahlungsm.	G	25	17	68,0	0	17	0	1	0	0	0	0	16	
32551000	... - VON UNBAREN ZAHL.MITTELN	M	14	8	57,1	0	8	0	1	0	0	0	0	7	
32551000	... - VON UNBAREN ZAHL.MITTELN	W	11	9	81,8	0	9	0	0	0	0	0	0	9	
32551000	... - VON UNBAREN ZAHL.MITTELN	G	25	17	68,0	0	17	0	1	0	0	0	0	16	
3257**	- ... von/aus Automaten	M	1	1	100,0	0	1	0	0	0	1	0	0	0	
3257**	- ... von/aus Automaten	W	1	1	100,0	0	1	0	0	0	1	0	0	0	
3257**	- ... von/aus Automaten	G	2	2	100,0	0	2	0	0	0	2	0	0	0	
32571000	... - VON/AUS AUTOMAT	M	1	1	100,0	0	1	0	0	0	1	0	0	0	
32571000	... - VON/AUS AUTOMAT	W	1	1	100,0	0	1	0	0	0	1	0	0	0	
32571000	... - VON/AUS AUTOMAT	G	2	2	100,0	0	2	0	0	0	2	0	0	0	
326***	Ladendiebstahl	M	21080	6147	29,2	44	6103	12	850	1352	896	48	411	2534	
326***	Ladendiebstahl	W	15277	4476	29,3	17	4459	14	702	975	488	8	89	2183	
326***	Ladendiebstahl	G	36357	10623	29,2	61	10562	26	1552	2327	1384	56	500	4717	
3260##	- Ladendiebstahl	M	21080	6147	29,2	44	6103	12	850	1352	896	48	411	2534	
3260##	- Ladendiebstahl	W	15277	4476	29,3	17	4459	14	702	975	488	8	89	2183	
3260##	- Ladendiebstahl	G	36357	10623	29,2	61	10562	26	1552	2327	1384	56	500	4717	
32601000	... - LADENDIEBSTAHL	M	21080	6147	29,2	44	6103	12	850	1352	896	48	411	2534	
32601000	... - LADENDIEBSTAHL	W	15277	4476	29,3	17	4459	14	702	975	488	8	89	2183	
32601000	... - LADENDIEBSTAHL	G	36357	10623	29,2	61	10562	26	1552	2327	1384	56	500	4717	
330***	D. i/a Schaufenstern pp	M	11	3	27,3	0	3	0	0	0	0	0	1	2	
330***	D. i/a Schaufenstern pp	W	2	1	50,0	0	1	0	0	0	0	0	0	1	
330***	D. i/a Schaufenstern pp	G	13	4	30,8	0	4	0	0	0	0	0	1	3	
3300##	- D. in/aus Schaufenstern pp	M	9	3	33,3	0	3	0	0	0	0	0	1	2	
3300##	- D. in/aus Schaufenstern pp	W	2	1	50,0	0	1	0	0	0	0	0	0	1	
3300##	- D. in/aus Schaufenstern pp	G	11	4	36,4	0	4	0	0	0	0	0	1	3	
33001000	D - I/A SCHAUF./SCHAUK./VITR	M	9	3	33,3	0	3	0	0	0	0	0	1	2	
33001000	D - I/A SCHAUF./SCHAUK./VITR	W	2	1	50,0	0	1	0	0	0	0	0	0	1	
33001000	D - I/A SCHAUF./SCHAUK./VITR	G	11	4	36,4	0	4	0	0	0	0	0	1	3	
3308**	- ... v. Antiquit./Kunst/sak	M	2	0	0,0	0	0	0	0	0	0	0	0	0	
3308**	- ... v. Antiquit./Kunst/sak	G	2	0	0,0	0	0	0	0	0	0	0	0	0	
33081000	... - VON ANTIQU./KUNSTW./SAKR	M	2	0	0,0	0	0	0	0	0	0	0	0	0	
33081000	... - VON ANTIQU./KUNSTW./SAKR	G	2	0	0,0	0	0	0	0	0	0	0	0	0	
335***	Diebstahl i/a Wohnungen	M	1453	376	25,9	1	375	0	11	59	82	5	21	197	
335***	Diebstahl i/a Wohnungen	W	626	152	24,3	0	152	0	5	21	36	2	2	86	
335***	Diebstahl i/a Wohnungen	G	2079	528	25,4	1	527	0	16	80	118	7	23	283	

Schlüsselzahl der Tat	Straftaten	SEX	TV gesamt	Nichtdeutsche Tatverdächtige				Anlass des legalen Aufenthaltes (aus Spalte 8)							
				Anzahl	%	Aufenthalt		Stationierungsstreitk. + Angeh.	Touristen / Durchreisende	Studenten / Schüler	Arbeitnehmer	Gewerbetreibende	Asylbewerber	sonstige	
						illegal	legal								
1	2	3	4	5	6	7	8	9	10	11	12	13	14	15	
3350##	- D. in/aus Wohnungen	M	1371	358	26,1	1	357	0	10	57	80	5	21	184	
3350##	- D. in/aus Wohnungen	W	592	149	25,2	0	149	0	5	21	35	2	2	84	
3350##	- D. in/aus Wohnungen	G	1963	507	25,8	1	506	0	15	78	115	7	23	268	
33501000	D - IN/AUS WOHNUNGEN	M	1352	349	25,8	1	348	0	10	57	75	4	21	181	
33501000	D - IN/AUS WOHNUNGEN	W	581	142	24,4	0	142	0	5	19	34	2	2	80	
33501000	D - IN/AUS WOHNUNGEN	G	1933	491	25,4	1	490	0	15	76	109	6	23	261	
33501009	... - TRICKDIEBSTAHL	M	15	8	53,3	0	8	0	0	0	4	0	0	4	
33501009	... - TRICKDIEBSTAHL	W	12	6	50,0	0	6	0	0	2	1	0	0	3	
33501009	... - TRICKDIEBSTAHL	G	27	14	51,9	0	14	0	0	2	5	0	0	7	
33501025	... - DURCH HAUSIERER/BETTLER	M	2	0	0,0	0	0	0	0	0	0	0	0	0	
33501025	... - DURCH HAUSIERER/BETTLER	W	1	0	0,0	0	0	0	0	0	0	0	0	0	
33501025	... - DURCH HAUSIERER/BETTLER	G	3	0	0,0	0	0	0	0	0	0	0	0	0	
33501028	... - DURCH WERBER/REISENDEN	M	5	3	60,0	0	3	0	0	0	1	1	0	1	
33501028	... - DURCH WERBER/REISENDEN	W	1	1	100,0	0	1	0	0	0	0	0	0	1	
33501028	... - DURCH WERBER/REISENDEN	G	6	4	66,7	0	4	0	0	0	1	1	0	2	
3354**	- ... von Schußwaffen	M	3	0	0,0	0	0	0	0	0	0	0	0	0	
3354**	- ... von Schußwaffen	G	3	0	0,0	0	0	0	0	0	0	0	0	0	
33541000	... - VON SCHUSSWAFFE	M	3	0	0,0	0	0	0	0	0	0	0	0	0	
33541000	... - VON SCHUSSWAFFE	G	3	0	0,0	0	0	0	0	0	0	0	0	0	
3355**	- ... von unb. Zahlungsm.	M	83	19	22,9	0	19	0	1	3	2	0	0	13	
3355**	- ... von unb. Zahlungsm.	W	37	3	8,1	0	3	0	0	0	1	0	0	2	
3355**	- ... von unb. Zahlungsm.	G	120	22	18,3	0	22	0	1	3	3	0	0	15	
33551000	... - VON UNBAREN ZAHL.MITTELN	M	83	19	22,9	0	19	0	1	3	2	0	0	13	
33551000	... - VON UNBAREN ZAHL.MITTELN	W	37	3	8,1	0	3	0	0	0	1	0	0	2	
33551000	... - VON UNBAREN ZAHL.MITTELN	G	120	22	18,3	0	22	0	1	3	3	0	0	15	
3358**	- ... v. Antiquit./Kunst/sak	M	2	0	0,0	0	0	0	0	0	0	0	0	0	
3358**	- ... v. Antiquit./Kunst/sak	G	2	0	0,0	0	0	0	0	0	0	0	0	0	
33581000	... - VON ANTIQU./KUNSTW./SAKR	M	2	0	0,0	0	0	0	0	0	0	0	0	0	
33581000	... - VON ANTIQU./KUNSTW./SAKR	G	2	0	0,0	0	0	0	0	0	0	0	0	0	
340***	D. i/a Bodenraum/Keller pp ...	M	197	38	19,3	0	38	0	0	9	10	0	1	18	
340***	D. i/a Bodenraum/Keller pp ...	W	34	2	5,9	0	2	0	0	0	0	1	0	1	
340***	D. i/a Bodenraum/Keller pp ...	G	231	40	17,3	0	40	0	0	9	10	1	1	19	
3400##	- D. in/aus Bodenr./Keller pp	M	158	27	17,1	0	27	0	0	7	6	0	1	13	
3400##	- D. in/aus Bodenr./Keller pp	W	34	2	5,9	0	2	0	0	0	0	1	0	1	
3400##	- D. in/aus Bodenr./Keller pp	G	192	29	15,1	0	29	0	0	7	6	1	1	14	
34001000	D - I/A BODEN/KELLER/WASCHK.	M	158	27	17,1	0	27	0	0	7	6	0	1	13	
34001000	D - I/A BODEN/KELLER/WASCHK.	W	34	2	5,9	0	2	0	0	0	0	1	0	1	
34001000	D - I/A BODEN/KELLER/WASCHK.	G	192	29	15,1	0	29	0	0	7	6	1	1	14	

Schlüsselzahl der Tat	Straftaten	SEXUS	TV gesamt	Nichtdeutsche Tatverdächtige				Anlass des legalen Aufenthaltes (aus Spalte 8)						
				Anzahl	%	Aufenthalt		Stationierungsstreitk. + Angeh.	Touristen / Durchreisende	Studenten / Schüler	Arbeitnehmer	Gewerbetreibende	Asylbewerber	sonstige
						illegal	legal							
1	2	3	4	5	6	7	8	9	10	11	12	13	14	15
3402**	- ... von Krad/Moped	M	3	1	33,3	0	1	0	0	1	0	0	0	0
3402**	- ... von Krad/Moped	G	3	1	33,3	0	1	0	0	1	0	0	0	0
34021000	... - VON MOFA/KRAD	M	3	1	33,3	0	1	0	0	1	0	0	0	0
34021000	... - VON MOFA/KRAD	G	3	1	33,3	0	1	0	0	1	0	0	0	0
3403**	- ... von Fahrrad	M	40	11	27,5	0	11	0	0	1	5	0	0	5
3403**	- ... von Fahrrad	G	40	11	27,5	0	11	0	0	1	5	0	0	5
34031000	... - VON FAHRRAD	M	40	11	27,5	0	11	0	0	1	5	0	0	5
34031000	... - VON FAHRRAD	G	40	11	27,5	0	11	0	0	1	5	0	0	5
345***	D.i/a Rohbauten/Baust. pp	M	162	60	37,0	1	59	0	0	5	30	3	0	21
345***	D.i/a Rohbauten/Baust. pp	W	9	0	0,0	0	0	0	0	0	0	0	0	0
345***	D.i/a Rohbauten/Baust. pp	G	171	60	35,1	1	59	0	0	5	30	3	0	21
3450##	- D.in/aus Rohbauten/Baust.pp	M	161	60	37,3	1	59	0	0	5	30	3	0	21
3450##	- D.in/aus Rohbauten/Baust.pp	W	9	0	0,0	0	0	0	0	0	0	0	0	0
3450##	- D.in/aus Rohbauten/Baust.pp	G	170	60	35,3	1	59	0	0	5	30	3	0	21
34501000	D - I/A UNBEZ.ROHB/BAUST	M	161	60	37,3	1	59	0	0	5	30	3	0	21
34501000	D - I/A UNBEZ.ROHB/BAUST	W	9	0	0,0	0	0	0	0	0	0	0	0	0
34501000	D - I/A UNBEZ.ROHB/BAUST	G	170	60	35,3	1	59	0	0	5	30	3	0	21
3453**	- ... von Fahrrad	M	1	0	0,0	0	0	0	0	0	0	0	0	0
3453**	- ... von Fahrrad	G	1	0	0,0	0	0	0	0	0	0	0	0	0
34531000	... - VON FAHRRAD	M	1	0	0,0	0	0	0	0	0	0	0	0	0
34531000	... - VON FAHRRAD	G	1	0	0,0	0	0	0	0	0	0	0	0	0
350***	Diebstahl in/aus Kfz	M	574	134	23,3	1	133	1	5	26	28	3	7	63
350***	Diebstahl in/aus Kfz	W	50	12	24,0	1	11	0	0	1	5	0	0	5
350***	Diebstahl in/aus Kfz	G	624	146	23,4	2	144	1	5	27	33	3	7	68
3500##	- D. in/aus Kfz	M	536	124	23,1	1	123	1	5	20	28	3	7	59
3500##	- D. in/aus Kfz	W	48	11	22,9	1	10	0	0	1	5	0	0	4
3500##	- D. in/aus Kfz	G	584	135	23,1	2	133	1	5	21	33	3	7	63
35001000	D - IN/AUS KFZ	M	531	123	23,2	1	122	1	5	19	28	3	7	59
35001000	D - IN/AUS KFZ	W	48	11	22,9	1	10	0	0	1	5	0	0	4
35001000	D - IN/AUS KFZ	G	579	134	23,1	2	132	1	5	20	33	3	7	63
35001032	... - LADUNGSDIEBSTAHL	M	6	1	16,7	0	1	0	0	1	0	0	0	0
35001032	... - LADUNGSDIEBSTAHL	G	6	1	16,7	0	1	0	0	1	0	0	0	0
3502**	- ... von Krad/Moped	M	12	0	0,0	0	0	0	0	0	0	0	0	0
3502**	- ... von Krad/Moped	W	1	0	0,0	0	0	0	0	0	0	0	0	0
3502**	- ... von Krad/Moped	G	13	0	0,0	0	0	0	0	0	0	0	0	0
35021000	... - VON MOFA/KRAD	M	12	0	0,0	0	0	0	0	0	0	0	0	0
35021000	... - VON MOFA/KRAD	W	1	0	0,0	0	0	0	0	0	0	0	0	0
35021000	... - VON MOFA/KRAD	G	13	0	0,0	0	0	0	0	0	0	0	0	0

Schlüsselzahl der Tat	Straftaten	SEX	TV gesamt	Nichtdeutsche Tatverdächtige				Anlass des legalen Aufenthaltes (aus Spalte 8)						
				Anzahl	%	Aufenthalt		Stationierungsstreitk. + Angeh.	Touristen / Durchreisende	Studenten / Schüler	Arbeitnehmer	Gewerbetreibende	Asylbewerber	sonstige
						illegal	legal							
1	2	3	4	5	6	7	8	9	10	11	12	13	14	15
3503**	- ... von Fahrrad	M	6	1	16,7	0	1	0	0	1	0	0	0	0
3503**	- ... von Fahrrad	G	6	1	16,7	0	1	0	0	1	0	0	0	0
35031000	... - VON FAHRRAD	M	6	1	16,7	0	1	0	0	1	0	0	0	0
35031000	... - VON FAHRRAD	G	6	1	16,7	0	1	0	0	1	0	0	0	0
3504**	- ... von Schußwaffen	M	1	0	0,0	0	0	0	0	0	0	0	0	0
3504**	- ... von Schußwaffen	G	1	0	0,0	0	0	0	0	0	0	0	0	0
35041000	... - SCHUSSWAFFE	M	1	0	0,0	0	0	0	0	0	0	0	0	0
35041000	... - SCHUSSWAFFE	G	1	0	0,0	0	0	0	0	0	0	0	0	0
3505**	- ... von unb. Zahlungsm.	M	32	10	31,3	0	10	0	0	3	0	0	1	6
3505**	- ... von unb. Zahlungsm.	W	3	1	33,3	0	1	0	0	0	0	0	0	1
3505**	- ... von unb. Zahlungsm.	G	35	11	31,4	0	11	0	0	3	0	0	1	7
35051000	... - VON UNBAREN ZAHL.MITTELN	M	32	10	31,3	0	10	0	0	3	0	0	1	6
35051000	... - VON UNBAREN ZAHL.MITTELN	W	3	1	33,3	0	1	0	0	0	0	0	0	1
35051000	... - VON UNBAREN ZAHL.MITTELN	G	35	11	31,4	0	11	0	0	3	0	0	1	7
3507**	- ... von/aus Automaten	M	2	2	100,0	0	2	0	0	2	0	0	0	0
3507**	- ... von/aus Automaten	G	2	2	100,0	0	2	0	0	2	0	0	0	0
35071000	... - VON/AUS AUTOMAT	M	2	2	100,0	0	2	0	0	2	0	0	0	0
35071000	... - VON/AUS AUTOMAT	G	2	2	100,0	0	2	0	0	2	0	0	0	0
3550**	Diebstahl an Kfz	M	587	133	22,7	4	129	0	15	29	21	0	0	64
3550**	Diebstahl an Kfz	W	39	7	17,9	0	7	0	0	2	3	0	0	2
3550**	Diebstahl an Kfz	G	626	140	22,4	4	136	0	15	31	24	0	0	66
35501000	D - AN KFZ	M	587	133	22,7	4	129	0	15	29	21	0	0	64
35501000	D - AN KFZ	W	39	7	17,9	0	7	0	0	2	3	0	0	2
35501000	D - AN KFZ	G	626	140	22,4	4	136	0	15	31	24	0	0	66
37####	Diebstahl von BTM insgesamt	M	29	3	10,3	0	3	0	0	0	0	0	0	3
37####	Diebstahl von BTM insgesamt	W	9	2	22,2	0	2	0	0	0	0	0	0	2
37####	Diebstahl von BTM insgesamt	G	38	5	13,2	0	5	0	0	0	0	0	0	5
3710**	- D. von BTM aus Apotheken	M	2	0	0,0	0	0	0	0	0	0	0	0	0
3710**	- D. von BTM aus Apotheken	W	1	1	100,0	0	1	0	0	0	0	0	0	1
3710**	- D. von BTM aus Apotheken	G	3	1	33,3	0	1	0	0	0	0	0	0	1
37101000	D - VON BTM AUS APOTHEKE	M	2	0	0,0	0	0	0	0	0	0	0	0	0
37101000	D - VON BTM AUS APOTHEKE	W	1	1	100,0	0	1	0	0	0	0	0	0	1
37101000	D - VON BTM AUS APOTHEKE	G	3	1	33,3	0	1	0	0	0	0	0	0	1
3720**	- D. von BTM aus Arztpraxen	M	3	0	0,0	0	0	0	0	0	0	0	0	0
3720**	- D. von BTM aus Arztpraxen	W	1	1	100,0	0	1	0	0	0	0	0	0	1
3720**	- D. von BTM aus Arztpraxen	G	4	1	25,0	0	1	0	0	0	0	0	0	1
37201000	D - VON BTM AUS ARZTPRAXIS	M	3	0	0,0	0	0	0	0	0	0	0	0	0
37201000	D - VON BTM AUS ARZTPRAXIS	W	1	1	100,0	0	1	0	0	0	0	0	0	1

Schlüsselzahl der Tat	Straftaten	SEXS	TV gesamt	Nichtdeutsche Tatverdächtige				Anlass des legalen Aufenthaltes (aus Spalte 8)						
				Anzahl	%	Aufenthalt		Stationierungsstreitk. + Angeh.	Touristen / Durchreisende	Studenten / Schüler	Arbeitnehmer	Gewerbetreibende	Asylbewerber	sonstige
						illegal	legal							
1	2	3	4	5	6	7	8	9	10	11	12	13	14	15
37201000	D - VON BTM AUS ARZTPRAXIS	G	4	1	25,0	0	1	0	0	0	0	0	0	1
3730**	- D.von BTM aus Krankenhaus	M	4	0	0,0	0	0	0	0	0	0	0	0	0
3730**	- D.von BTM aus Krankenhaus	W	2	0	0,0	0	0	0	0	0	0	0	0	0
3730**	- D.von BTM aus Krankenhaus	G	6	0	0,0	0	0	0	0	0	0	0	0	0
37301000	D - VON BTM AUS KH/SANATORIUM	M	4	0	0,0	0	0	0	0	0	0	0	0	0
37301000	D - VON BTM AUS KH/SANATORIUM	W	2	0	0,0	0	0	0	0	0	0	0	0	0
37301000	D - VON BTM AUS KH/SANATORIUM	G	6	0	0,0	0	0	0	0	0	0	0	0	0
3740**	- D.v.BTM b.Hersteller/Händl.	M	2	0	0,0	0	0	0	0	0	0	0	0	0
3740**	- D.v.BTM b.Hersteller/Händl.	G	2	0	0,0	0	0	0	0	0	0	0	0	0
37401000	D - VON BTM BEI HERST./GROßH	M	2	0	0,0	0	0	0	0	0	0	0	0	0
37401000	D - VON BTM BEI HERST./GROßH	G	2	0	0,0	0	0	0	0	0	0	0	0	0
3750**	- D.v. Rezeptform. z.Erl. BTM	M	18	3	16,7	0	3	0	0	0	0	0	0	3
3750**	- D.v. Rezeptform. z.Erl. BTM	W	5	0	0,0	0	0	0	0	0	0	0	0	0
3750**	- D.v. Rezeptform. z.Erl. BTM	G	23	3	13,0	0	3	0	0	0	0	0	0	3
37501000	D - V. REZEPTFORM.ERLANG.BTM	M	18	3	16,7	0	3	0	0	0	0	0	0	3
37501000	D - V. REZEPTFORM.ERLANG.BTM	W	5	0	0,0	0	0	0	0	0	0	0	0	0
37501000	D - V. REZEPTFORM.ERLANG.BTM	G	23	3	13,0	0	3	0	0	0	0	0	0	3
3900**	- Taschendiebstahl	M	177	97	54,8	2	95	0	11	14	5	0	12	53
3900**	- Taschendiebstahl	W	63	41	65,1	0	41	0	11	2	2	0	2	24
3900**	- Taschendiebstahl	G	240	138	57,5	2	136	0	22	16	7	0	14	77
3900##	- einfacher Taschendiebstahl	M	142	79	55,6	0	79	0	7	10	5	0	10	47
3900##	- einfacher Taschendiebstahl	W	46	30	65,2	0	30	0	9	2	1	0	2	16
3900##	- einfacher Taschendiebstahl	G	188	109	58,0	0	109	0	16	12	6	0	12	63
39001000	D - TASCHENDIEBSTAHL	M	142	79	55,6	0	79	0	7	10	5	0	10	47
39001000	D - TASCHENDIEBSTAHL	W	46	30	65,2	0	30	0	9	2	1	0	2	16
39001000	D - TASCHENDIEBSTAHL	G	188	109	58,0	0	109	0	16	12	6	0	12	63
3905**	- ... von unb. Zahlungsm.	M	41	23	56,1	2	21	0	4	4	0	0	2	11
3905**	- ... von unb. Zahlungsm.	W	21	15	71,4	0	15	0	2	0	1	0	2	10
3905**	- ... von unb. Zahlungsm.	G	62	38	61,3	2	36	0	6	4	1	0	4	21
39051000	... - VON UNBAREN ZAHL.MITTELN	M	41	23	56,1	2	21	0	4	4	0	0	2	11
39051000	... - VON UNBAREN ZAHL.MITTELN	W	21	15	71,4	0	15	0	2	0	1	0	2	10
39051000	... - VON UNBAREN ZAHL.MITTELN	G	62	38	61,3	2	36	0	6	4	1	0	4	21
3950**	- Großviehdiebstahl	W	1	0	0,0	0	0	0	0	0	0	0	0	0
3950**	- Großviehdiebstahl	G	1	0	0,0	0	0	0	0	0	0	0	0	0
39501000	D - GROßVIEHDIEBSTAHL	W	1	0	0,0	0	0	0	0	0	0	0	0	0
39501000	D - GROßVIEHDIEBSTAHL	G	1	0	0,0	0	0	0	0	0	0	0	0	0
4****	Diebstahl un.erschw.Umst.(BSD)	M	8038	2703	33,6	76	2627	7	311	447	354	26	137	1345
4****	Diebstahl un.erschw.Umst.(BSD)	W	983	352	35,8	6	346	0	50	44	29	5	15	203

Schlüsselzahl der Tat	Straftaten	SEXUS	TV gesamt	Nichtdeutsche Tatverdächtige				Anlass des legalen Aufenthaltes (aus Spalte 8)						
				Anzahl	%	Aufenthalt		Stationierungsstreitk. + Angeh.	Touristen / Durchreisende	Studenten / Schüler	Arbeitnehmer	Gewerbetreibende	Asylbewerber	sonstige
						illegal	legal							
1	2	3	4	5	6	7	8	9	10	11	12	13	14	15
4****	Diebstahl un.erschw.Umst.(BSD)	G	9021	3055	33,9	82	2973	7	361	491	383	31	152	1548
4000##	- besonders schw. Diebstahl	M	2923	936	32,0	23	913	1	100	177	121	5	32	477
4000##	- besonders schw. Diebstahl	W	291	77	26,5	2	75	0	9	11	7	2	3	43
4000##	- besonders schw. Diebstahl	G	3214	1013	31,5	25	988	1	109	188	128	7	35	520
40001000	BESONDERS SCHW. FALL DIEBST	M	1734	443	25,5	12	431	0	28	108	75	2	10	208
40001000	BESONDERS SCHW. FALL DIEBST	W	169	38	22,5	1	37	0	3	6	7	1	1	19
40001000	BESONDERS SCHW. FALL DIEBST	G	1903	481	25,3	13	468	0	31	114	82	3	11	227
40001002	BSD - BEISCHLAFDIEBSTAHL	M	2	0	0,0	0	0	0	0	0	0	0	0	0
40001002	BSD - BEISCHLAFDIEBSTAHL	G	2	0	0,0	0	0	0	0	0	0	0	0	0
40001003	BSD - EINMIETEDIEBSTAHL	M	1	0	0,0	0	0	0	0	0	0	0	0	0
40001003	BSD - EINMIETEDIEBSTAHL	G	1	0	0,0	0	0	0	0	0	0	0	0	0
40001004	BSD - EINSCHLEICHDIEBSTAHL	M	35	3	8,6	0	3	0	0	0	0	0	0	3
40001004	BSD - EINSCHLEICHDIEBSTAHL	W	9	3	33,3	0	3	0	0	2	0	0	0	1
40001004	BSD - EINSCHLEICHDIEBSTAHL	G	44	6	13,6	0	6	0	0	2	0	0	0	4
40001005	BSD - EINSTEIGEDIEBSTAHL	M	721	185	25,7	2	183	1	8	62	26	2	7	77
40001005	BSD - EINSTEIGEDIEBSTAHL	W	57	3	5,3	0	3	0	0	1	0	0	0	2
40001005	BSD - EINSTEIGEDIEBSTAHL	G	778	188	24,2	2	186	1	8	63	26	2	7	79
40001007	BSD - DURCH FETISCHISTEN	M	1	0	0,0	0	0	0	0	0	0	0	0	0
40001007	BSD - DURCH FETISCHISTEN	G	1	0	0,0	0	0	0	0	0	0	0	0	0
40001008	BSD - DURCH MAUERDURCHBRUC	M	1	1	100,0	0	1	0	0	0	0	0	0	1
40001008	BSD - DURCH MAUERDURCHBRUC	G	1	1	100,0	0	1	0	0	0	0	0	0	1
40001009	BSD - TRICKDIEBSTAHL	M	37	30	81,1	2	28	0	3	6	0	0	0	19
40001009	BSD - TRICKDIEBSTAHL	W	6	4	66,7	1	3	0	0	0	0	0	0	3
40001009	BSD - TRICKDIEBSTAHL	G	43	34	79,1	3	31	0	3	6	0	0	0	22
40001023	BSD - DURCH FALSCH BEAMTE/I	M	3	0	0,0	0	0	0	0	0	0	0	0	0
40001023	BSD - DURCH FALSCH BEAMTE/I	G	3	0	0,0	0	0	0	0	0	0	0	0	0
40001032	BSD - LADUNGSDIEBSTAHL	M	2	0	0,0	0	0	0	0	0	0	0	0	0
40001032	BSD - LADUNGSDIEBSTAHL	G	2	0	0,0	0	0	0	0	0	0	0	0	0
40001060	BSD - IN/AUS KIRCHE	M	47	7	14,9	0	7	0	0	2	1	0	0	4
40001060	BSD - IN/AUS KIRCHE	W	6	1	16,7	0	1	0	0	0	0	0	0	1
40001060	BSD - IN/AUS KIRCHE	G	53	8	15,1	0	8	0	0	2	1	0	0	5
40002000	BSD - MIT WAFFEN/GEF.GEGENST	M	137	33	24,1	1	32	0	5	3	5	0	1	18
40002000	BSD - MIT WAFFEN/GEF.GEGENST	W	12	5	41,7	0	5	0	1	0	1	0	0	3
40002000	BSD - MIT WAFFEN/GEF.GEGENST	G	149	38	25,5	1	37	0	6	3	6	0	1	21
40003000	BSD - BANDENDIEBSTAHL	M	478	314	65,7	6	308	0	63	10	25	3	16	191
40003000	BSD - BANDENDIEBSTAHL	W	45	25	55,6	0	25	0	5	2	0	1	2	15
40003000	BSD - BANDENDIEBSTAHL	G	523	339	64,8	6	333	0	68	12	25	4	18	206
4**1**	BSD von Kfz	M	302	106	35,1	2	104	0	20	14	16	2	0	52

Schlüsselzahl der Tat	Straftaten	SEX	TV gesamt	Nichtdeutsche Tatverdächtige				Anlass des legalen Aufenthaltes (aus Spalte 8)						
				Anzahl	%	Aufenthalt		Stationierungs- streitk. + Angeh.	Touristen / Durchreisende	Studenten / Schüler	Arbeitnehmer	Gewerbetreibende	Asylbewerber	sonstige
						illegal	legal							
1	2	3	4	5	6	7	8	9	10	11	12	13	14	15
4**1**	BSD von Kfz	W	17	4	23,5	0	4	0	0	0	1	0	0	3
4**1**	BSD von Kfz	G	319	110	34,5	2	108	0	20	14	17	2	0	55
4001**	- BSD von Kraftwagen	M	269	90	33,5	1	89	0	16	13	13	1	0	46
4001**	- BSD von Kraftwagen	W	16	4	25,0	0	4	0	0	0	1	0	0	3
4001**	- BSD von Kraftwagen	G	285	94	33,0	1	93	0	16	13	14	1	0	49
40011000	BSD - VON KRAFTWAGEN	M	37	9	24,3	0	9	0	2	0	3	0	0	4
40011000	BSD - VON KRAFTWAGEN	W	1	0	0,0	0	0	0	0	0	0	0	0	0
40011000	BSD - VON KRAFTWAGEN	G	38	9	23,7	0	9	0	2	0	3	0	0	4
40011032	... - LADUNGSDIEBSTAHL	M	1	1	100,0	0	1	0	1	0	0	0	0	0
40011032	... - LADUNGSDIEBSTAHL	W	1	1	100,0	0	1	0	0	0	0	0	0	1
40011032	... - LADUNGSDIEBSTAHL	G	2	2	100,0	0	2	0	1	0	0	0	0	1
40011033	... - PKW	M	191	57	29,8	1	56	0	8	9	11	1	0	27
40011033	... - PKW	W	12	2	16,7	0	2	0	0	0	1	0	0	1
40011033	... - PKW	G	203	59	29,1	1	58	0	8	9	12	1	0	28
40011034	... - LKW	M	17	6	35,3	1	5	0	1	0	0	0	0	4
40011034	... - LKW	W	1	0	0,0	0	0	0	0	0	0	0	0	0
40011034	... - LKW	G	18	6	33,3	1	5	0	1	0	0	0	0	4
40013000	... - BANDENDIEBSTAHL	M	46	32	69,6	0	32	0	7	4	0	0	0	21
40013000	... - BANDENDIEBSTAHL	W	2	1	50,0	0	1	0	0	0	0	0	0	1
40013000	... - BANDENDIEBSTAHL	G	48	33	68,8	0	33	0	7	4	0	0	0	22
4**2**	BSD von Krad/Moped	M	694	140	20,2	0	140	0	5	71	5	0	2	57
4**2**	BSD von Krad/Moped	W	19	2	10,5	0	2	0	0	0	0	0	0	2
4**2**	BSD von Krad/Moped	G	713	142	19,9	0	142	0	5	71	5	0	2	59
4002**	- BSD von Krad/Moped	M	673	137	20,4	0	137	0	5	68	5	0	2	57
4002**	- BSD von Krad/Moped	W	18	2	11,1	0	2	0	0	0	0	0	0	2
4002**	- BSD von Krad/Moped	G	691	139	20,1	0	139	0	5	68	5	0	2	59
40021000	BSD - VON MOFA/KRAD	M	380	90	23,7	0	90	0	5	50	3	0	1	31
40021000	BSD - VON MOFA/KRAD	W	9	2	22,2	0	2	0	0	0	0	0	0	2
40021000	BSD - VON MOFA/KRAD	G	389	92	23,7	0	92	0	5	50	3	0	1	33
40021032	... - LADUNGSDIEBSTAHL	M	3	1	33,3	0	1	0	0	0	0	0	0	1
40021032	... - LADUNGSDIEBSTAHL	G	3	1	33,3	0	1	0	0	0	0	0	0	1
40021035	BSD - VON ZUL.PFL. KRAFTRAD	M	56	11	19,6	0	11	0	0	3	0	0	0	8
40021035	BSD - VON ZUL.PFL. KRAFTRAD	G	56	11	19,6	0	11	0	0	3	0	0	0	8
40021036	BSD - VON VERS.PFL. KRAFTRAD	M	317	60	18,9	0	60	0	0	30	2	0	2	26
40021036	BSD - VON VERS.PFL. KRAFTRAD	W	9	0	0,0	0	0	0	0	0	0	0	0	0
40021036	BSD - VON VERS.PFL. KRAFTRAD	G	326	60	18,4	0	60	0	0	30	2	0	2	26
40023000	... - BANDENDIEBSTAHL	M	11	3	27,3	0	3	0	0	1	0	0	0	2
40023000	... - BANDENDIEBSTAHL	G	11	3	27,3	0	3	0	0	1	0	0	0	2

Schlüsselzahl der Tat	Straftaten	SEXUS	TV gesamt	Nichtdeutsche Tatverdächtige				Anlass des legalen Aufenthaltes (aus Spalte 8)							
				Anzahl	%	Aufenthalt		Stationierungsstreitk. + Angeh.	Touristen / Durchreisende	Studenten / Schüler	Arbeitnehmer	Gewerbetreibende	Asylbewerber	sonstige	
						illegal	legal								
1	2	3	4	5	6	7	8	9	10	11	12	13	14	15	
4**3**	BSD von Fahrrad	M	822	244	29,7	0	244	3	7	82	18	1	17	116	
4**3**	BSD von Fahrrad	W	41	8	19,5	0	8	0	0	0	1	0	3	4	
4**3**	BSD von Fahrrad	G	863	252	29,2	0	252	3	7	82	19	1	20	120	
4003**	- BSD von Fahrrad	M	762	229	30,1	0	229	3	4	79	18	1	16	108	
4003**	- BSD von Fahrrad	W	38	8	21,1	0	8	0	0	0	1	0	3	4	
4003**	- BSD von Fahrrad	G	800	237	29,6	0	237	3	4	79	19	1	19	112	
40031000	BSD - VON FAHRRAD	M	747	223	29,9	0	223	3	4	78	18	1	11	108	
40031000	BSD - VON FAHRRAD	W	34	5	14,7	0	5	0	0	0	1	0	0	4	
40031000	BSD - VON FAHRRAD	G	781	228	29,2	0	228	3	4	78	19	1	11	112	
40031032	... - LADUNGSDIEBSTAHL	M	1	1	100,0	0	1	0	0	0	0	0	0	1	
40031032	... - LADUNGSDIEBSTAHL	G	1	1	100,0	0	1	0	0	0	0	0	0	1	
40032000	... - MIT WAFFEN	M	5	1	20,0	0	1	0	0	0	0	0	1	0	
40032000	... - MIT WAFFEN	W	1	0	0,0	0	0	0	0	0	0	0	0	0	
40032000	... - MIT WAFFEN	G	6	1	16,7	0	1	0	0	0	0	0	1	0	
40033000	... - BANDENDIEBSTAHL	M	10	5	50,0	0	5	0	0	1	0	0	4	0	
40033000	... - BANDENDIEBSTAHL	W	3	3	100,0	0	3	0	0	0	0	0	3	0	
40033000	... - BANDENDIEBSTAHL	G	13	8	61,5	0	8	0	0	1	0	0	7	0	
4**4**	BSD von Schußwaffen	M	16	7	43,8	0	7	0	0	2	1	0	1	3	
4**4**	BSD von Schußwaffen	W	2	0	0,0	0	0	0	0	0	0	0	0	0	
4**4**	BSD von Schußwaffen	G	18	7	38,9	0	7	0	0	2	1	0	1	3	
4004**	- BSD von Schußwaffen	M	7	3	42,9	0	3	0	0	2	0	0	1	0	
4004**	- BSD von Schußwaffen	G	7	3	42,9	0	3	0	0	2	0	0	1	0	
40041000	BSD - VON SCHUSSWAFFE	M	7	3	42,9	0	3	0	0	2	0	0	1	0	
40041000	BSD - VON SCHUSSWAFFE	G	7	3	42,9	0	3	0	0	2	0	0	1	0	
4**5**	BSD v. unbaren Zahlungsm.	M	113	46	40,7	1	45	0	10	3	5	0	1	26	
4**5**	BSD v. unbaren Zahlungsm.	W	21	10	47,6	0	10	0	3	0	0	0	0	7	
4**5**	BSD v. unbaren Zahlungsm.	G	134	56	41,8	1	55	0	13	3	5	0	1	33	
4005**	- BSD v.unbaren Zahl.mitteln	M	21	8	38,1	0	8	0	2	3	0	0	1	2	
4005**	- BSD v.unbaren Zahl.mitteln	W	8	1	12,5	0	1	0	0	0	0	0	0	1	
4005**	- BSD v.unbaren Zahl.mitteln	G	29	9	31,0	0	9	0	2	3	0	0	1	3	
40051000	BSD - VON UNBAREN ZAHLUNGSM	M	19	8	42,1	0	8	0	2	3	0	0	1	2	
40051000	BSD - VON UNBAREN ZAHLUNGSM	W	7	1	14,3	0	1	0	0	0	0	0	0	1	
40051000	BSD - VON UNBAREN ZAHLUNGSM	G	26	9	34,6	0	9	0	2	3	0	0	1	3	
40053000	... - BANDENDIEBSTAHL	M	2	0	0,0	0	0	0	0	0	0	0	0	0	
40053000	... - BANDENDIEBSTAHL	W	1	0	0,0	0	0	0	0	0	0	0	0	0	
40053000	... - BANDENDIEBSTAHL	G	3	0	0,0	0	0	0	0	0	0	0	0	0	
4**6**	BSD ... v.amtl.Siegel/Stemp.pp	M	5	0	0,0	0	0	0	0	0	0	0	0	0	
4**6**	BSD ... v.amtl.Siegel/Stemp.pp	G	5	0	0,0	0	0	0	0	0	0	0	0	0	

Schlüsselzahl der Tat	Straftaten	SEX	TV gesamt	Nichtdeutsche Tatverdächtige				Anlass des legalen Aufenthaltes (aus Spalte 8)						
				Anzahl	%	Aufenthalt		Stationierungsstreitk. + Angeh.	Touristen / Durchreisende	Studenten / Schüler	Arbeitnehmer	Gewerbetreibende	Asylbewerber	sonstige
						illegal	legal							
1	2	3	4	5	6	7	8	9	10	11	12	13	14	15
4**7**	BSD von/aus Automaten	M	442	184	41,6	3	181	0	11	26	28	6	3	107
4**7**	BSD von/aus Automaten	W	31	8	25,8	0	8	0	1	2	0	0	0	5
4**7**	BSD von/aus Automaten	G	473	192	40,6	3	189	0	12	28	28	6	3	112
4007**	- BSD von/aus Automaten	M	265	85	32,1	2	83	0	8	17	12	1	1	44
4007**	- BSD von/aus Automaten	W	28	7	25,0	0	7	0	1	2	0	0	0	4
4007**	- BSD von/aus Automaten	G	293	92	31,4	2	90	0	9	19	12	1	1	48
40071000	BSD - VON/AUS AUTOMAT	M	224	64	28,6	1	63	0	0	15	8	1	1	38
40071000	BSD - VON/AUS AUTOMAT	W	24	6	25,0	0	6	0	0	2	0	0	0	4
40071000	BSD - VON/AUS AUTOMAT	G	248	70	28,2	1	69	0	0	17	8	1	1	42
40072000	BSD - V/A A. MIT WAFFEN	M	5	3	60,0	0	3	0	0	1	0	0	0	2
40072000	BSD - V/A A. MIT WAFFEN	G	5	3	60,0	0	3	0	0	1	0	0	0	2
40073000	BSD - V/A A. - BANDENDIEBSTAHL	M	48	23	47,9	1	22	0	8	2	4	0	0	8
40073000	BSD - V/A A. - BANDENDIEBSTAHL	W	5	2	40,0	0	2	0	1	1	0	0	0	0
40073000	BSD - V/A A. - BANDENDIEBSTAHL	G	53	25	47,2	1	24	0	9	3	4	0	0	8
4**8**	BSD ...v.Antiqu./Kunst/sakr.G.	M	22	12	54,5	0	12	0	0	0	0	1	0	11
4**8**	BSD ...v.Antiqu./Kunst/sakr.G.	W	1	0	0,0	0	0	0	0	0	0	0	0	0
4**8**	BSD ...v.Antiqu./Kunst/sakr.G.	G	23	12	52,2	0	12	0	0	0	0	1	0	11
4008**	- BSD v.Antiqu./Kunst/sakr.G.	M	15	9	60,0	0	9	0	0	0	0	1	0	8
4008**	- BSD v.Antiqu./Kunst/sakr.G.	W	1	0	0,0	0	0	0	0	0	0	0	0	0
4008**	- BSD v.Antiqu./Kunst/sakr.G.	G	16	9	56,3	0	9	0	0	0	0	1	0	8
40081000	BSD - VON ANTIQU./KUNSTW./SAK	M	11	5	45,5	0	5	0	0	0	0	1	0	4
40081000	BSD - VON ANTIQU./KUNSTW./SAK	W	1	0	0,0	0	0	0	0	0	0	0	0	0
40081000	BSD - VON ANTIQU./KUNSTW./SAK	G	12	5	41,7	0	5	0	0	0	0	1	0	4
40083000	... - BANDENDIEBSTAHL	M	4	4	100,0	0	4	0	0	0	0	0	0	4
40083000	... - BANDENDIEBSTAHL	G	4	4	100,0	0	4	0	0	0	0	0	0	4
405***	BSD i/a Geldinst./Postst. ...	M	31	7	22,6	0	7	0	0	2	1	0	0	4
405***	BSD i/a Geldinst./Postst. ...	W	4	0	0,0	0	0	0	0	0	0	0	0	0
405***	BSD i/a Geldinst./Postst. ...	G	35	7	20,0	0	7	0	0	2	1	0	0	4
4050##	- BSD i./a. Geldinst./Postst.	M	31	7	22,6	0	7	0	0	2	1	0	0	4
4050##	- BSD i./a. Geldinst./Postst.	W	4	0	0,0	0	0	0	0	0	0	0	0	0
4050##	- BSD i./a. Geldinst./Postst.	G	35	7	20,0	0	7	0	0	2	1	0	0	4
40501000	BSD - IN/AUS BANK U.A.	M	27	7	25,9	0	7	0	0	2	1	0	0	4
40501000	BSD - IN/AUS BANK U.A.	W	4	0	0,0	0	0	0	0	0	0	0	0	0
40501000	BSD - IN/AUS BANK U.A.	G	31	7	22,6	0	7	0	0	2	1	0	0	4
40503000	... - BANDENDIEBSTAHL	M	4	0	0,0	0	0	0	0	0	0	0	0	0
40503000	... - BANDENDIEBSTAHL	G	4	0	0,0	0	0	0	0	0	0	0	0	0
410***	BSD i/a Dienst-/Büror. pp	M	1193	327	27,4	7	320	0	17	39	66	2	6	190
410***	BSD i/a Dienst-/Büror. pp	W	78	15	19,2	0	15	0	0	3	4	1	0	7

Schlüsselzahl der Tat	Straftaten	SEX	TV gesamt	Nichtdeutsche Tatverdächtige				Anlass des legalen Aufenthaltes (aus Spalte 8)							
				Anzahl	%	Aufenthalt		Stationierungsstreitk. + Angeh.	Touristen / Durchreisende	Studenten / Schüler	Arbeitnehmer	Gewerbetreibende	Asylbewerber	sonstige	
						illegal	legal								
1	2	3	4	5	6	7	8	9	10	11	12	13	14	15	
410***	BSD i/a Dienst-/Büror. pp	G	1271	342	26,9	7	335	0	17	42	70	3	6	197	
4100##	- BSD i./a. Dienst/Büroräu.pp	M	1129	317	28,1	7	310	0	14	39	64	2	5	186	
4100##	- BSD i./a. Dienst/Büroräu.pp	W	73	15	20,5	0	15	0	0	3	4	1	0	7	
4100##	- BSD i./a. Dienst/Büroräu.pp	G	1202	332	27,6	7	325	0	14	42	68	3	5	193	
41001000	BSD - I/A DIENST-/BÜRO-/FABR.R	M	994	253	25,5	4	249	0	11	37	56	3	5	137	
41001000	BSD - I/A DIENST-/BÜRO-/FABR.R	W	64	11	17,2	0	11	0	0	3	3	1	0	4	
41001000	BSD - I/A DIENST-/BÜRO-/FABR.R	G	1058	264	25,0	4	260	0	11	40	59	4	5	141	
41002000	... - MIT WAFFEN	M	15	5	33,3	0	5	0	0	2	1	0	0	2	
41002000	... - MIT WAFFEN	W	2	0	0,0	0	0	0	0	0	0	0	0	0	
41002000	... - MIT WAFFEN	G	17	5	29,4	0	5	0	0	2	1	0	0	2	
41003000	... - BANDENDIEBSTAHL	M	160	77	48,1	3	74	0	6	2	9	0	0	57	
41003000	... - BANDENDIEBSTAHL	W	8	4	50,0	0	4	0	0	0	1	0	0	3	
41003000	... - BANDENDIEBSTAHL	G	168	81	48,2	3	78	0	6	2	10	0	0	60	
4101**	- ... von Kraftwagen	M	43	18	41,9	0	18	0	5	1	3	1	0	8	
4101**	- ... von Kraftwagen	W	2	0	0,0	0	0	0	0	0	0	0	0	0	
4101**	- ... von Kraftwagen	G	45	18	40,0	0	18	0	5	1	3	1	0	8	
41011000	... - VON KRAFTWAGEN	M	11	6	54,5	0	6	0	0	1	2	1	0	2	
41011000	... - VON KRAFTWAGEN	G	11	6	54,5	0	6	0	0	1	2	1	0	2	
41011033	... - ... - PKW	M	19	5	26,3	0	5	0	0	0	1	1	0	3	
41011033	... - ... - PKW	W	2	0	0,0	0	0	0	0	0	0	0	0	0	
41011033	... - ... - PKW	G	21	5	23,8	0	5	0	0	0	1	1	0	3	
41011034	... - ... - LKW	M	9	2	22,2	0	2	0	0	0	0	0	0	2	
41011034	... - ... - LKW	G	9	2	22,2	0	2	0	0	0	0	0	0	2	
41013000	... - ... - BANDENDIEBSTAHL	M	11	10	90,9	0	10	0	5	0	1	1	0	3	
41013000	... - ... - BANDENDIEBSTAHL	G	11	10	90,9	0	10	0	5	0	1	1	0	3	
4102**	- ... von Krad/Moped	M	9	0	0,0	0	0	0	0	0	0	0	0	0	
4102**	- ... von Krad/Moped	G	9	0	0,0	0	0	0	0	0	0	0	0	0	
41021000	... - VON MOFA/KRAD	M	4	0	0,0	0	0	0	0	0	0	0	0	0	
41021000	... - VON MOFA/KRAD	G	4	0	0,0	0	0	0	0	0	0	0	0	0	
41021035	... - VON ZUL.PFL. KRAFTRAD	M	1	0	0,0	0	0	0	0	0	0	0	0	0	
41021035	... - VON ZUL.PFL. KRAFTRAD	G	1	0	0,0	0	0	0	0	0	0	0	0	0	
41021036	... - VON VERS.PFL. KRAFTRAD	M	4	0	0,0	0	0	0	0	0	0	0	0	0	
41021036	... - VON VERS.PFL. KRAFTRAD	G	4	0	0,0	0	0	0	0	0	0	0	0	0	
4103**	- ... von Fahrrad	M	9	3	33,3	0	3	0	2	0	0	0	0	1	
4103**	- ... von Fahrrad	G	9	3	33,3	0	3	0	2	0	0	0	0	1	
41031000	... - VON FAHRRAD	M	9	3	33,3	0	3	0	2	0	0	0	0	1	
41031000	... - VON FAHRRAD	G	9	3	33,3	0	3	0	2	0	0	0	0	1	
4104**	- ... von Schußwaffen	M	2	0	0,0	0	0	0	0	0	0	0	0	0	

Schlüsselzahl der Tat	Straftaten	SEXUS	TV gesamt	Nichtdeutsche Tatverdächtige				Anlass des legalen Aufenthaltes (aus Spalte 8)						
				Anzahl	%	Aufenthalt		Stationierungsstreitk. + Angeh.	Touristen / Durchreisende	Studenten / Schüler	Arbeitnehmer	Gewerbetreibende	Asylbewerber	sonstige
						illegal	legal							
1	2	3	4	5	6	7	8	9	10	11	12	13	14	15
4104**	- ... von Schußwaffen	W	2	0	0,0	0	0	0	0	0	0	0	0	0
4104**	- ... von Schußwaffen	G	4	0	0,0	0	0	0	0	0	0	0	0	0
41041000	... - VON SCHUSSWAFFE	M	2	0	0,0	0	0	0	0	0	0	0	0	0
41041000	... - VON SCHUSSWAFFE	W	2	0	0,0	0	0	0	0	0	0	0	0	0
41041000	... - VON SCHUSSWAFFE	G	4	0	0,0	0	0	0	0	0	0	0	0	0
4105**	- ... von unb. Zahlungsm.	M	16	4	25,0	0	4	0	1	0	2	0	0	1
4105**	- ... von unb. Zahlungsm.	W	2	0	0,0	0	0	0	0	0	0	0	0	0
4105**	- ... von unb. Zahlungsm.	G	18	4	22,2	0	4	0	1	0	2	0	0	1
41051000	... - V. UNBAREN ZAHL.MITTELN	M	14	2	14,3	0	2	0	1	0	1	0	0	0
41051000	... - V. UNBAREN ZAHL.MITTELN	W	2	0	0,0	0	0	0	0	0	0	0	0	0
41051000	... - V. UNBAREN ZAHL.MITTELN	G	16	2	12,5	0	2	0	1	0	1	0	0	0
41053000	... - ... - BANDENDIEBSTAHL	M	2	2	100,0	0	2	0	0	0	1	0	0	1
41053000	... - ... - BANDENDIEBSTAHL	G	2	2	100,0	0	2	0	0	0	1	0	0	1
4106**	- ... v.amtl.Siegel/Stemp.pp	M	5	0	0,0	0	0	0	0	0	0	0	0	0
4106**	- ... v.amtl.Siegel/Stemp.pp	G	5	0	0,0	0	0	0	0	0	0	0	0	0
41061000	... - VON AMTL.SIEGEL U.A.	M	2	0	0,0	0	0	0	0	0	0	0	0	0
41061000	... - VON AMTL.SIEGEL U.A.	G	2	0	0,0	0	0	0	0	0	0	0	0	0
41063000	... - ... - BANDENDIEBST.	M	3	0	0,0	0	0	0	0	0	0	0	0	0
41063000	... - ... - BANDENDIEBST.	G	3	0	0,0	0	0	0	0	0	0	0	0	0
4107**	- ... von/aus Automaten	M	20	8	40,0	0	8	0	0	0	2	0	1	5
4107**	- ... von/aus Automaten	G	20	8	40,0	0	8	0	0	0	2	0	1	5
41071000	... - VON/AUS AUTOMAT	M	17	7	41,2	0	7	0	0	0	2	0	1	4
41071000	... - VON/AUS AUTOMAT	G	17	7	41,2	0	7	0	0	0	2	0	1	4
41073000	... - ... - BANDENDIEBSTAHL	M	5	1	20,0	0	1	0	0	0	0	0	0	1
41073000	... - ... - BANDENDIEBSTAHL	G	5	1	20,0	0	1	0	0	0	0	0	0	1
415***	BSD i/a Gastst./Hotel pp	M	663	262	39,5	3	259	0	10	25	45	8	3	168
415***	BSD i/a Gastst./Hotel pp	W	36	3	8,3	0	3	0	0	0	0	0	0	3
415***	BSD i/a Gastst./Hotel pp	G	699	265	37,9	3	262	0	10	25	45	8	3	171
4150##	- BSD in/aus Gastst./Hotel pp	M	549	189	34,4	3	186	0	10	18	32	2	2	122
4150##	- BSD in/aus Gastst./Hotel pp	W	35	2	5,7	0	2	0	0	0	0	0	0	2
4150##	- BSD in/aus Gastst./Hotel pp	G	584	191	32,7	3	188	0	10	18	32	2	2	124
41501000	BSD - IN/AUS GASTST./HOTEL U.A	M	503	167	33,2	2	165	0	7	15	29	2	2	110
41501000	BSD - IN/AUS GASTST./HOTEL U.A	W	30	2	6,7	0	2	0	0	0	0	0	0	2
41501000	BSD - IN/AUS GASTST./HOTEL U.A	G	533	169	31,7	2	167	0	7	15	29	2	2	112
41502000	... - MIT WAFFEN	M	4	2	50,0	0	2	0	0	0	0	0	0	2
41502000	... - MIT WAFFEN	G	4	2	50,0	0	2	0	0	0	0	0	0	2
41503000	... - BANDENDIEBSTAHL	M	56	22	39,3	1	21	0	3	3	3	0	0	12
41503000	... - BANDENDIEBSTAHL	W	5	0	0,0	0	0	0	0	0	0	0	0	0

Schlüsselzahl der Tat	Straftaten	SEX	TV gesamt	Nichtdeutsche Tatverdächtige				Anlass des legalen Aufenthaltes (aus Spalte 8)						
				Anzahl	%	Aufenthalt		Stationierungsstreitk. + Angeh.	Touristen / Durchreisende	Studenten / Schüler	Arbeitnehmer	Gewerbetreibende	Asylbewerber	sonstige
						illegal	legal							
1	2	3	4	5	6	7	8	9	10	11	12	13	14	15
41503000	... - BANDENDIEBSTAHL	G	61	22	36,1	1	21	0	3	3	3	0	0	12
4154**	- ... von Schußwaffen	M	1	1	100,0	0	1	0	0	0	0	0	0	1
4154**	- ... von Schußwaffen	G	1	1	100,0	0	1	0	0	0	0	0	0	1
41541000	... - VON SCHUSSWAFFE	M	1	1	100,0	0	1	0	0	0	0	0	0	1
41541000	... - VON SCHUSSWAFFE	G	1	1	100,0	0	1	0	0	0	0	0	0	1
4155**	- ... von unb. Zahlungsm.	M	1	0	0,0	0	0	0	0	0	0	0	0	0
4155**	- ... von unb. Zahlungsm.	W	1	0	0,0	0	0	0	0	0	0	0	0	0
4155**	- ... von unb. Zahlungsm.	G	2	0	0,0	0	0	0	0	0	0	0	0	0
41551000	... - VON UNBAREN ZAHL.MITTELN	M	1	0	0,0	0	0	0	0	0	0	0	0	0
41551000	... - VON UNBAREN ZAHL.MITTELN	W	1	0	0,0	0	0	0	0	0	0	0	0	0
41551000	... - VON UNBAREN ZAHL.MITTELN	G	2	0	0,0	0	0	0	0	0	0	0	0	0
4157**	- ... von/aus Automaten	M	161	90	55,9	1	89	0	3	8	16	6	1	55
4157**	- ... von/aus Automaten	W	2	1	50,0	0	1	0	0	0	0	0	0	1
4157**	- ... von/aus Automaten	G	163	91	55,8	1	90	0	3	8	16	6	1	56
41571000	... - VON/AUS AUTOMAT	M	147	80	54,4	0	80	0	3	6	14	5	1	51
41571000	... - VON/AUS AUTOMAT	W	2	1	50,0	0	1	0	0	0	0	0	0	1
41571000	... - VON/AUS AUTOMAT	G	149	81	54,4	0	81	0	3	6	14	5	1	52
41573000	... - ... - BANDENDIEBSTAHL	M	19	14	73,7	1	13	0	0	2	3	1	0	7
41573000	... - ... - BANDENDIEBSTAHL	G	19	14	73,7	1	13	0	0	2	3	1	0	7
420***	BSD in/aus Kiosken	M	172	35	20,3	0	35	0	4	8	4	0	0	19
420***	BSD in/aus Kiosken	W	19	3	15,8	0	3	0	2	1	0	0	0	0
420***	BSD in/aus Kiosken	G	191	38	19,9	0	38	0	6	9	4	0	0	19
4200##	- BSD in/aus Kiosken	M	172	35	20,3	0	35	0	4	8	4	0	0	19
4200##	- BSD in/aus Kiosken	W	19	3	15,8	0	3	0	2	1	0	0	0	0
4200##	- BSD in/aus Kiosken	G	191	38	19,9	0	38	0	6	9	4	0	0	19
42001000	BSD - IN/AUS KIOSK	M	158	33	20,9	0	33	0	4	8	3	0	0	18
42001000	BSD - IN/AUS KIOSK	W	19	3	15,8	0	3	0	2	1	0	0	0	0
42001000	BSD - IN/AUS KIOSK	G	177	36	20,3	0	36	0	6	9	3	0	0	18
42002000	... - MIT WAFFEN	M	2	0	0,0	0	0	0	0	0	0	0	0	0
42002000	... - MIT WAFFEN	G	2	0	0,0	0	0	0	0	0	0	0	0	0
42003000	... - BANDENDIEBSTAHL	M	14	2	14,3	0	2	0	0	0	1	0	0	1
42003000	... - BANDENDIEBSTAHL	G	14	2	14,3	0	2	0	0	0	1	0	0	1
425***	BSD i/a Verkaufsräumen pp	M	1342	651	48,5	38	613	0	114	54	66	6	93	280
425***	BSD i/a Verkaufsräumen pp	W	281	140	49,8	4	136	0	24	19	14	1	15	63
425***	BSD i/a Verkaufsräumen pp	G	1623	791	48,7	42	749	0	138	73	80	7	108	343
4250##	- BSD i./a. Verkaufsräumen pp	M	778	318	40,9	16	302	0	50	36	39	5	33	139
4250##	- BSD i./a. Verkaufsräumen pp	W	79	36	45,6	1	35	0	10	2	5	0	5	13
4250##	- BSD i./a. Verkaufsräumen pp	G	857	354	41,3	17	337	0	60	38	44	5	38	152

Schlüsselzahl der Tat	Straftaten	SEX	TV gesamt	Nichtdeutsche Tatverdächtige				Anlass des legalen Aufenthaltes (aus Spalte 8)							
				Anzahl	%	Aufenthalt		Stationierungsstreitk. + Angeh.	Touristen / Durchreisende	Studenten / Schüler	Arbeitnehmer	Gewerbetreibende	Asylbewerber	sonstige	
						illegal	legal								
1	2	3	4	5	6	7	8	9	10	11	12	13	14	15	
42501000	BSD - I/A VERK.R./WARENH. U.A.	M	627	232	37,0	5	227	0	24	32	27	4	24	116	
42501000	BSD - I/A VERK.R./WARENH. U.A.	W	58	22	37,9	1	21	0	3	2	5	0	1	10	
42501000	BSD - I/A VERK.R./WARENH. U.A.	G	685	254	37,1	6	248	0	27	34	32	4	25	126	
42502000	... - MIT WAFFEN	M	26	11	42,3	0	11	0	2	3	1	0	0	5	
42502000	... - MIT WAFFEN	W	3	1	33,3	0	1	0	0	0	0	0	0	1	
42502000	... - MIT WAFFEN	G	29	12	41,4	0	12	0	2	3	1	0	0	6	
42503000	... - BANDENDIEBSTAHL	M	160	91	56,9	11	80	0	27	2	14	1	9	27	
42503000	... - BANDENDIEBSTAHL	W	19	13	68,4	0	13	0	7	0	0	0	4	2	
42503000	... - BANDENDIEBSTAHL	G	179	104	58,1	11	93	0	34	2	14	1	13	29	
4251**	- ... von Kraftwagen	M	1	1	100,0	1	0	0	0	0	0	0	0	0	
4251**	- ... von Kraftwagen	G	1	1	100,0	1	0	0	0	0	0	0	0	0	
42511033	... - ... - PKW	M	1	1	100,0	1	0	0	0	0	0	0	0	0	
42511033	... - ... - PKW	G	1	1	100,0	1	0	0	0	0	0	0	0	0	
4253**	- ... von Fahrrad	M	11	1	9,1	0	1	0	0	1	0	0	0	0	
4253**	- ... von Fahrrad	G	11	1	9,1	0	1	0	0	1	0	0	0	0	
42531000	... - VON FAHRRAD	M	11	1	9,1	0	1	0	0	1	0	0	0	0	
42531000	... - VON FAHRRAD	G	11	1	9,1	0	1	0	0	1	0	0	0	0	
4254**	- ... von Schußwaffen	M	1	0	0,0	0	0	0	0	0	0	0	0	0	
4254**	- ... von Schußwaffen	G	1	0	0,0	0	0	0	0	0	0	0	0	0	
42541000	... - VON SCHUSSWAFFE	M	1	0	0,0	0	0	0	0	0	0	0	0	0	
42541000	... - VON SCHUSSWAFFE	G	1	0	0,0	0	0	0	0	0	0	0	0	0	
4255**	- ... von unb. Zahlungsm.	M	6	6	100,0	0	6	0	0	0	0	0	0	6	
4255**	- ... von unb. Zahlungsm.	W	2	1	50,0	0	1	0	0	0	0	0	0	1	
4255**	- ... von unb. Zahlungsm.	G	8	7	87,5	0	7	0	0	0	0	0	0	7	
42551000	... - VON UNBAREN ZAHL.MITTELN	M	3	3	100,0	0	3	0	0	0	0	0	0	3	
42551000	... - VON UNBAREN ZAHL.MITTELN	W	1	0	0,0	0	0	0	0	0	0	0	0	0	
42551000	... - VON UNBAREN ZAHL.MITTELN	G	4	3	75,0	0	3	0	0	0	0	0	0	3	
42553000	... - ... - BANDENDIEBSTAHL	M	3	3	100,0	0	3	0	0	0	0	0	0	3	
42553000	... - ... - BANDENDIEBSTAHL	W	1	1	100,0	0	1	0	0	0	0	0	0	1	
42553000	... - ... - BANDENDIEBSTAHL	G	4	4	100,0	0	4	0	0	0	0	0	0	4	
4257**	- ... von/aus Automaten	M	6	3	50,0	0	3	0	0	1	0	0	0	2	
4257**	- ... von/aus Automaten	G	6	3	50,0	0	3	0	0	1	0	0	0	2	
42571000	... - VON/AUS AUTOMAT	M	2	1	50,0	0	1	0	0	1	0	0	0	0	
42571000	... - VON/AUS AUTOMAT	G	2	1	50,0	0	1	0	0	1	0	0	0	0	
42572000	... - ... - MIT WAFFEN	M	1	0	0,0	0	0	0	0	0	0	0	0	0	
42572000	... - ... - MIT WAFFEN	G	1	0	0,0	0	0	0	0	0	0	0	0	0	
42573000	... - ... - BANDENDIEBSTAHL	M	3	2	66,7	0	2	0	0	0	0	0	0	2	
42573000	... - ... - BANDENDIEBSTAHL	G	3	2	66,7	0	2	0	0	0	0	0	0	2	

Schlüsselzahl der Tat	Straftaten	SEX	TV gesamt	Nichtdeutsche Tatverdächtige				Anlass des legalen Aufenthaltes (aus Spalte 8)							
				Aufenthalt		Stationierungs- streitk. + Angeh.	Touristen / Durchreisende	Studenten / Schüler	Arbeitnehmer	Gewerbetreibende	Asylbewerber	sonstige			
				Anzahl	%								illegal	legal	
1	2	3	4	5	6	7	8	9	10	11	12	13	14	15	
4258**	- ... v.Antiquit./Kunst/sak	M	1	1	100,0	0	1	0	0	0	0	0	0	1	
4258**	- ... v.Antiquit./Kunst/sak	G	1	1	100,0	0	1	0	0	0	0	0	0	1	
42581000	... - VON ANTIQU./KUNSTW./SAKR	M	1	1	100,0	0	1	0	0	0	0	0	0	1	
42581000	... - VON ANTIQU./KUNSTW./SAKR	G	1	1	100,0	0	1	0	0	0	0	0	0	1	
426***	BSD Ladendiebstahl	M	620	368	59,4	24	344	0	77	19	28	1	73	146	
426***	BSD Ladendiebstahl	W	208	109	52,4	3	106	0	15	17	9	1	15	49	
426***	BSD Ladendiebstahl	G	828	477	57,6	27	450	0	92	36	37	2	88	195	
4260##	- BSD Ladendiebstahl	M	620	368	59,4	24	344	0	77	19	28	1	73	146	
4260##	- BSD Ladendiebstahl	W	208	109	52,4	3	106	0	15	17	9	1	15	49	
4260##	- BSD Ladendiebstahl	G	828	477	57,6	27	450	0	92	36	37	2	88	195	
42601000	... - LADENDIEBSTAHL	M	398	243	61,1	18	225	0	47	11	17	1	59	90	
42601000	... - LADENDIEBSTAHL	W	132	71	53,8	1	70	0	9	15	6	1	6	33	
42601000	... - LADENDIEBSTAHL	G	530	314	59,2	19	295	0	56	26	23	2	65	123	
42602000	... - ... - MIT WAFFEN	M	126	40	31,7	2	38	0	5	6	8	0	1	18	
42602000	... - ... - MIT WAFFEN	W	21	6	28,6	0	6	0	1	0	1	0	0	4	
42602000	... - ... - MIT WAFFEN	G	147	46	31,3	2	44	0	6	6	9	0	1	22	
42603000	... - ... - BANDENDIEBSTAHL	M	112	96	85,7	6	90	0	25	2	3	0	15	45	
42603000	... - ... - BANDENDIEBSTAHL	W	56	32	57,1	2	30	0	5	2	2	0	9	12	
42603000	... - ... - BANDENDIEBSTAHL	G	168	128	76,2	8	120	0	30	4	5	0	24	57	
430***	BSD i/a Schaufenster pp	M	71	22	31,0	2	20	0	2	2	0	0	3	13	
430***	BSD i/a Schaufenster pp	W	8	0	0,0	0	0	0	0	0	0	0	0	0	
430***	BSD i/a Schaufenster pp	G	79	22	27,8	2	20	0	2	2	0	0	3	13	
4300##	- BSD in/aus Schaufenster pp	M	67	21	31,3	2	19	0	2	3	0	0	3	11	
4300##	- BSD in/aus Schaufenster pp	W	8	0	0,0	0	0	0	0	0	0	0	0	0	
4300##	- BSD in/aus Schaufenster pp	G	75	21	28,0	2	19	0	2	3	0	0	3	11	
43001000	BSD - I/A SCHAUF./SCHAUK./VITR	M	64	18	28,1	0	18	0	2	3	0	0	2	11	
43001000	BSD - I/A SCHAUF./SCHAUK./VITR	W	8	0	0,0	0	0	0	0	0	0	0	0	0	
43001000	BSD - I/A SCHAUF./SCHAUK./VITR	G	72	18	25,0	0	18	0	2	3	0	0	2	11	
43003000	... - BANDENDIEBSTAHL	M	3	3	100,0	2	1	0	0	0	0	0	1	0	
43003000	... - BANDENDIEBSTAHL	G	3	3	100,0	2	1	0	0	0	0	0	1	0	
4304**	- ... von Schußwaffen	M	1	0	0,0	0	0	0	0	0	0	0	0	0	
4304**	- ... von Schußwaffen	G	1	0	0,0	0	0	0	0	0	0	0	0	0	
43041000	... - VON SCHUSSWAFFE	M	1	0	0,0	0	0	0	0	0	0	0	0	0	
43041000	... - VON SCHUSSWAFFE	G	1	0	0,0	0	0	0	0	0	0	0	0	0	
4308**	- ... v. Antiquit./Kunst/sak	M	4	2	50,0	0	2	0	0	0	0	0	0	2	
4308**	- ... v. Antiquit./Kunst/sak	G	4	2	50,0	0	2	0	0	0	0	0	0	2	
43081000	... - VON ANTIQU./KUNSTW./SAKR	M	4	2	50,0	0	2	0	0	0	0	0	0	2	
43081000	... - VON ANTIQU./KUNSTW./SAKR	G	4	2	50,0	0	2	0	0	0	0	0	0	2	

Schlüsselzahl der Tat	Straftaten	SEXUS	TV gesamt	Nichtdeutsche Tatverdächtige				Anlass des legalen Aufenthaltes (aus Spalte 8)							
				Anzahl	%	Aufenthalt		Stationierungsstreitk. + Angeh.	Touristen / Durchreisende	Studenten / Schüler	Arbeitnehmer	Gewerbetreibende	Asylbewerber	sonstige	
						illegal	legal								
1	2	3	4	5	6	7	8	9	10	11	12	13	14	15	
435***	Wohnungseinbruchdiebstahl	M	847	275	32,5	11	264	0	9	18	22	1	6	208	
435***	Wohnungseinbruchdiebstahl	W	193	92	47,7	0	92	0	8	6	5	1	5	67	
435***	Wohnungseinbruchdiebstahl	G	1040	367	35,3	11	356	0	17	24	27	2	11	275	
4350##	- Wohnungseinbruchd. (o.436*)	M	642	190	29,6	8	182	0	5	16	16	1	4	140	
4350##	- Wohnungseinbruchd. (o.436*)	W	129	46	35,7	0	46	0	2	4	5	1	1	33	
4350##	- Wohnungseinbruchd. (o.436*)	G	771	236	30,6	8	228	0	7	20	21	2	5	173	
43500000	BSD - WOHNUNGSEINBRUCHDIEB	M	642	190	29,6	8	182	0	5	16	16	1	4	140	
43500000	BSD - WOHNUNGSEINBRUCHDIEB	W	129	46	35,7	0	46	0	2	4	5	1	1	33	
43500000	BSD - WOHNUNGSEINBRUCHDIEB	G	771	236	30,6	8	228	0	7	20	21	2	5	173	
4354**	- ... von Schußwaffen	M	4	3	75,0	0	3	0	0	0	1	0	0	2	
4354**	- ... von Schußwaffen	G	4	3	75,0	0	3	0	0	0	1	0	0	2	
43540000	... - VON SCHUSSWAFFE	M	4	3	75,0	0	3	0	0	0	1	0	0	2	
43540000	... - VON SCHUSSWAFFE	G	4	3	75,0	0	3	0	0	0	1	0	0	2	
4355**	- ... von unb. Zahlungsm.	M	11	1	9,1	0	1	0	0	0	0	0	0	1	
4355**	- ... von unb. Zahlungsm.	W	2	1	50,0	0	1	0	0	0	0	0	0	1	
4355**	- ... von unb. Zahlungsm.	G	13	2	15,4	0	2	0	0	0	0	0	0	2	
43550000	... - VON UNBAREN ZAHL.MITTELN	M	11	1	9,1	0	1	0	0	0	0	0	0	1	
43550000	... - VON UNBAREN ZAHL.MITTELN	W	2	1	50,0	0	1	0	0	0	0	0	0	1	
43550000	... - VON UNBAREN ZAHL.MITTELN	G	13	2	15,4	0	2	0	0	0	0	0	0	2	
4358**	- ... v. Antiquit./Kunst/sak	M	2	0	0,0	0	0	0	0	0	0	0	0	0	
4358**	- ... v. Antiquit./Kunst/sak	G	2	0	0,0	0	0	0	0	0	0	0	0	0	
43580000	... - VON ANTIQU./KUNSTW./SAKR	M	2	0	0,0	0	0	0	0	0	0	0	0	0	
43580000	... - VON ANTIQU./KUNSTW./SAKR	G	2	0	0,0	0	0	0	0	0	0	0	0	0	
436***	- Tageswohnungseinbr.(TWE)	M	264	120	45,5	3	117	0	5	3	7	1	3	98	
436***	- Tageswohnungseinbr.(TWE)	W	83	63	75,9	0	63	0	9	2	0	0	5	47	
436***	- Tageswohnungseinbr.(TWE)	G	347	183	52,7	3	180	0	14	5	7	1	8	145	
4360##	-Tageswohnungseinbruch (TWE)	M	260	119	45,8	3	116	0	5	3	7	1	3	97	
4360##	-Tageswohnungseinbruch (TWE)	W	83	63	75,9	0	63	0	9	2	0	0	5	47	
4360##	-Tageswohnungseinbruch (TWE)	G	343	182	53,1	3	179	0	14	5	7	1	8	144	
43600000	... - TAGESWOHNUNGSEINBRUCH	M	260	119	45,8	3	116	0	5	3	7	1	3	97	
43600000	... - TAGESWOHNUNGSEINBRUCH	W	83	63	75,9	0	63	0	9	2	0	0	5	47	
43600000	... - TAGESWOHNUNGSEINBRUCH	G	343	182	53,1	3	179	0	14	5	7	1	8	144	
4365**	- ... von unb. Zahlungsm.	M	5	1	20,0	0	1	0	0	0	0	0	0	1	
4365**	- ... von unb. Zahlungsm.	G	5	1	20,0	0	1	0	0	0	0	0	0	1	
43650000	... - ... - V.UNB.ZAHL.MITTELN	M	5	1	20,0	0	1	0	0	0	0	0	0	1	
43650000	... - ... - V.UNB.ZAHL.MITTELN	G	5	1	20,0	0	1	0	0	0	0	0	0	1	
440***	BSD i/a Bodenr./Keller pp	M	221	59	26,7	0	59	0	4	13	9	1	1	31	
440***	BSD i/a Bodenr./Keller pp	W	26	5	19,2	0	5	0	0	4	0	0	0	1	

Schlüsselzahl der Tat	Straftaten	SEXUS	TV gesamt	Nichtdeutsche Tatverdächtige				Anlass des legalen Aufenthaltes (aus Spalte 8)						
				Anzahl	%	Aufenthalt		Stationierungsstreitk. + Angeh.	Touristen / Durchreisende	Studenten / Schüler	Arbeitnehmer	Gewerbetreibende	Asylbewerber	sonstige
						illegal	legal							
1	2	3	4	5	6	7	8	9	10	11	12	13	14	15
440***	BSD i/a Bodenr./Keller pp	G	247	64	25,9	0	64	0	4	17	9	1	1	32
4400##	- BSD i./a. Bodenr./Keller pp	M	175	43	24,6	0	43	0	3	11	9	1	0	19
4400##	- BSD i./a. Bodenr./Keller pp	W	24	5	20,8	0	5	0	0	4	0	0	0	1
4400##	- BSD i./a. Bodenr./Keller pp	G	199	48	24,1	0	48	0	3	15	9	1	0	20
44001000	BSD - I/A BODEN/KELLER/WASCHT	M	168	41	24,4	0	41	0	3	10	9	1	0	18
44001000	BSD - I/A BODEN/KELLER/WASCHT	W	23	5	21,7	0	5	0	0	4	0	0	0	1
44001000	BSD - I/A BODEN/KELLER/WASCHT	G	191	46	24,1	0	46	0	3	14	9	1	0	19
44002000	... - MIT WAFFEN	M	5	2	40,0	0	2	0	0	1	0	0	0	1
44002000	... - MIT WAFFEN	W	1	0	0,0	0	0	0	0	0	0	0	0	0
44002000	... - MIT WAFFEN	G	6	2	33,3	0	2	0	0	1	0	0	0	1
44003000	... - BANDENDIEBSTAHL	M	4	0	0,0	0	0	0	0	0	0	0	0	0
44003000	... - BANDENDIEBSTAHL	G	4	0	0,0	0	0	0	0	0	0	0	0	0
4402**	- ... von Krad/Moped	M	4	2	50,0	0	2	0	0	0	0	0	0	2
4402**	- ... von Krad/Moped	G	4	2	50,0	0	2	0	0	0	0	0	0	2
44021000	... - VON MOFA/KRAD	M	4	2	50,0	0	2	0	0	0	0	0	0	2
44021000	... - VON MOFA/KRAD	G	4	2	50,0	0	2	0	0	0	0	0	0	2
4403**	- ... von Fahrrad	M	46	11	23,9	0	11	0	1	2	0	0	1	7
4403**	- ... von Fahrrad	W	3	0	0,0	0	0	0	0	0	0	0	0	0
4403**	- ... von Fahrrad	G	49	11	22,4	0	11	0	1	2	0	0	1	7
44031000	... - VON FAHRRAD	M	44	11	25,0	0	11	0	1	2	0	0	1	7
44031000	... - VON FAHRRAD	W	3	0	0,0	0	0	0	0	0	0	0	0	0
44031000	... - VON FAHRRAD	G	47	11	23,4	0	11	0	1	2	0	0	1	7
44033000	... - ... - BANDENDIEBSTAHL	M	2	0	0,0	0	0	0	0	0	0	0	0	0
44033000	... - ... - BANDENDIEBSTAHL	G	2	0	0,0	0	0	0	0	0	0	0	0	0
4407**	- ... von/aus Automaten	M	6	4	66,7	0	4	0	0	0	0	0	0	4
4407**	- ... von/aus Automaten	W	1	0	0,0	0	0	0	0	0	0	0	0	0
4407**	- ... von/aus Automaten	G	7	4	57,1	0	4	0	0	0	0	0	0	4
44071000	... - VON/AUS AUTOMAT	M	6	4	66,7	0	4	0	0	0	0	0	0	4
44071000	... - VON/AUS AUTOMAT	W	1	0	0,0	0	0	0	0	0	0	0	0	0
44071000	... - VON/AUS AUTOMAT	G	7	4	57,1	0	4	0	0	0	0	0	0	4
445***	BSD i/a Rohbaut./Baust pp	M	88	33	37,5	0	33	0	2	1	7	1	0	22
445***	BSD i/a Rohbaut./Baust pp	W	4	1	25,0	0	1	0	0	0	0	0	0	1
445***	BSD i/a Rohbaut./Baust pp	G	92	34	37,0	0	34	0	2	1	7	1	0	23
4450**	- BSD i./a. Rohbaut./Baust pp	M	86	31	36,0	0	31	0	2	1	7	1	0	20
4450**	- BSD i./a. Rohbaut./Baust pp	W	2	1	50,0	0	1	0	0	0	0	0	0	1
4450**	- BSD i./a. Rohbaut./Baust pp	G	88	32	36,4	0	32	0	2	1	7	1	0	21
44501000	BSD - I/A UNBEZ.ROHB/BAUST	M	74	26	35,1	0	26	0	2	1	6	1	0	16
44501000	BSD - I/A UNBEZ.ROHB/BAUST	W	1	0	0,0	0	0	0	0	0	0	0	0	0

Schlüsselzahl der Tat	Straftaten	SEX	TV gesamt	Nichtdeutsche Tatverdächtige				Anlass des legalen Aufenthaltes (aus Spalte 8)							
				Anzahl	%	Aufenthalt		Stationierungsstreitk. + Angeh.	Touristen / Durchreisende	Studenten / Schüler	Arbeitnehmer	Gewerbetreibende	Asylbewerber	sonstige	
						illegal	legal								
1	2	3	4	5	6	7	8	9	10	11	12	13	14	15	
44501000	BSD - I/A UNBEZ.ROHB/BAUST	G	75	26	34,7	0	26	0	2	1	6	1	0	16	
44502000	... - MIT WAFFEN	M	2	0	0,0	0	0	0	0	0	0	0	0	0	
44502000	... - MIT WAFFEN	G	2	0	0,0	0	0	0	0	0	0	0	0	0	
44503000	... - BANDENDIEBSTAHL	M	11	5	45,5	0	5	0	0	0	1	0	0	4	
44503000	... - BANDENDIEBSTAHL	W	1	1	100,0	0	1	0	0	0	0	0	0	1	
44503000	... - BANDENDIEBSTAHL	G	12	6	50,0	0	6	0	0	0	1	0	0	5	
4455**	- ... von unb. Zahlungsm.	W	2	0	0,0	0	0	0	0	0	0	0	0	0	
4455**	- ... von unb. Zahlungsm.	G	2	0	0,0	0	0	0	0	0	0	0	0	0	
44551000	... - VON UNBAREN ZAHL.MITTELN	W	2	0	0,0	0	0	0	0	0	0	0	0	0	
44551000	... - VON UNBAREN ZAHL.MITTELN	G	2	0	0,0	0	0	0	0	0	0	0	0	0	
4457**	- ... von/aus Automaten	M	3	2	66,7	0	2	0	0	0	0	0	0	2	
4457**	- ... von/aus Automaten	G	3	2	66,7	0	2	0	0	0	0	0	0	2	
44571000	... - VON/AUS AUTOMAT	M	3	2	66,7	0	2	0	0	0	0	0	0	2	
44571000	... - VON/AUS AUTOMAT	G	3	2	66,7	0	2	0	0	0	0	0	0	2	
450***	BSD in/aus Kfz	M	664	204	30,7	1	203	3	40	31	36	1	7	85	
450***	BSD in/aus Kfz	W	37	10	27,0	0	10	0	1	0	0	0	0	9	
450***	BSD in/aus Kfz	G	701	214	30,5	1	213	3	41	31	36	1	7	94	
4500##	- BSD in/aus Kraftfahrzeugen	M	622	198	31,8	1	197	3	40	27	34	1	7	85	
4500##	- BSD in/aus Kraftfahrzeugen	W	36	10	27,8	0	10	0	1	0	0	0	0	9	
4500##	- BSD in/aus Kraftfahrzeugen	G	658	208	31,6	1	207	3	41	27	34	1	7	94	
45001000	BSD - IN/AUS KFZ	M	557	167	30,0	1	166	3	33	25	32	2	7	64	
45001000	BSD - IN/AUS KFZ	W	27	4	14,8	0	4	0	1	0	0	0	0	3	
45001000	BSD - IN/AUS KFZ	G	584	171	29,3	1	170	3	34	25	32	2	7	67	
45002000	... - MIT WAFFEN	M	9	1	11,1	0	1	0	0	0	0	0	0	1	
45002000	... - MIT WAFFEN	W	1	0	0,0	0	0	0	0	0	0	0	0	0	
45002000	... - MIT WAFFEN	G	10	1	10,0	0	1	0	0	0	0	0	0	1	
45003000	... - BANDEND.	M	67	38	56,7	0	38	0	7	2	4	0	0	25	
45003000	... - BANDEND.	W	9	6	66,7	0	6	0	0	0	0	0	0	6	
45003000	... - BANDEND.	G	76	44	57,9	0	44	0	7	2	4	0	0	31	
45003032	... - ... - V KRAFTW - LADUNG	M	7	5	71,4	0	5	0	5	0	0	0	0	0	
45003032	... - ... - V KRAFTW - LADUNG	G	7	5	71,4	0	5	0	5	0	0	0	0	0	
4502**	- ... von Krad/Moped	M	26	6	23,1	0	6	0	0	4	0	0	0	2	
4502**	- ... von Krad/Moped	W	1	0	0,0	0	0	0	0	0	0	0	0	0	
4502**	- ... von Krad/Moped	G	27	6	22,2	0	6	0	0	4	0	0	0	2	
45021000	... - VON MOFA/KRAD	M	26	6	23,1	0	6	0	0	4	0	0	0	2	
45021000	... - VON MOFA/KRAD	W	1	0	0,0	0	0	0	0	0	0	0	0	0	
45021000	... - VON MOFA/KRAD	G	27	6	22,2	0	6	0	0	4	0	0	0	2	
4503**	- ... von Fahrrad	M	4	0	0,0	0	0	0	0	0	0	0	0	0	

Schlüsselzahl der Tat	Straftaten	SEX	TV gesamt	Nichtdeutsche Tatverdächtige				Anlass des legalen Aufenthaltes (aus Spalte 8)						
				Aufenthalt		Stationierungsstreitk. + Angeh.	Touristen / Durchreisende	Studenten / Schüler	Arbeitnehmer	Gewerbetreibende	Asylbewerber	sonstige		
				Anzahl	%								illegal	legal
1	2	3	4	5	6	7	8	9	10	11	12	13	14	15
4503**	- ... von Fahrrad	G	4	0	0,0	0	0	0	0	0	0	0	0	0
45031000	... - VON FAHRRAD	M	4	0	0,0	0	0	0	0	0	0	0	0	0
45031000	... - VON FAHRRAD	G	4	0	0,0	0	0	0	0	0	0	0	0	0
4505**	- ... von unb. Zahlungsm.	M	41	9	22,0	0	9	0	3	0	2	0	0	4
4505**	- ... von unb. Zahlungsm.	W	6	4	66,7	0	4	0	0	0	0	0	0	4
4505**	- ... von unb. Zahlungsm.	G	47	13	27,7	0	13	0	3	0	2	0	0	8
45051000	... - VON UNBAREN ZAHL.MITTELN	M	32	6	18,8	0	6	0	3	0	1	0	0	2
45051000	... - VON UNBAREN ZAHL.MITTELN	G	32	6	18,8	0	6	0	3	0	1	0	0	2
45053000	... - ... - BANDENDIEBSTAHL	M	10	4	40,0	0	4	0	0	0	1	0	0	3
45053000	... - ... - BANDENDIEBSTAHL	W	6	4	66,7	0	4	0	0	0	0	0	0	4
45053000	... - ... - BANDENDIEBSTAHL	G	16	8	50,0	0	8	0	0	0	1	0	0	7
4507**	- ... von/aus Automaten	M	4	0	0,0	0	0	0	0	0	0	0	0	0
4507**	- ... von/aus Automaten	W	1	0	0,0	0	0	0	0	0	0	0	0	0
4507**	- ... von/aus Automaten	G	5	0	0,0	0	0	0	0	0	0	0	0	0
45071000	... - VON/AUS AUTOMAT	M	4	0	0,0	0	0	0	0	0	0	0	0	0
45071000	... - VON/AUS AUTOMAT	W	1	0	0,0	0	0	0	0	0	0	0	0	0
45071000	... - VON/AUS AUTOMAT	G	5	0	0,0	0	0	0	0	0	0	0	0	0
4550**	- BSD an Kraftfahrzeugen	M	155	42	27,1	0	42	0	6	10	9	1	1	15
4550**	- BSD an Kraftfahrzeugen	W	7	1	14,3	0	1	0	0	1	0	0	0	0
4550**	- BSD an Kraftfahrzeugen	G	162	43	26,5	0	43	0	6	11	9	1	1	15
45501000	BSD - AN KFZ	M	130	30	23,1	0	30	0	1	8	8	1	1	11
45501000	BSD - AN KFZ	W	6	1	16,7	0	1	0	0	1	0	0	0	0
45501000	BSD - AN KFZ	G	136	31	22,8	0	31	0	1	9	8	1	1	11
45502000	... - MIT WAFFEN	M	4	0	0,0	0	0	0	0	0	0	0	0	0
45502000	... - MIT WAFFEN	W	1	0	0,0	0	0	0	0	0	0	0	0	0
45502000	... - MIT WAFFEN	G	5	0	0,0	0	0	0	0	0	0	0	0	0
45503000	... - BANDENDIEBSTAHL	M	25	12	48,0	0	12	0	5	2	1	0	0	4
45503000	... - BANDENDIEBSTAHL	G	25	12	48,0	0	12	0	5	2	1	0	0	4
47####	BSD von BTM insgesamt	M	15	3	20,0	0	3	0	0	0	0	0	0	3
47####	BSD von BTM insgesamt	W	1	0	0,0	0	0	0	0	0	0	0	0	0
47####	BSD von BTM insgesamt	G	16	3	18,8	0	3	0	0	0	0	0	0	3
4710**	- BSD von BTM aus Apotheken	M	5	0	0,0	0	0	0	0	0	0	0	0	0
4710**	- BSD von BTM aus Apotheken	G	5	0	0,0	0	0	0	0	0	0	0	0	0
47101000	BSD - VON BTM AUS APOTHEKE	M	3	0	0,0	0	0	0	0	0	0	0	0	0
47101000	BSD - VON BTM AUS APOTHEKE	G	3	0	0,0	0	0	0	0	0	0	0	0	0
47103000	... - BANDENDIEBSTAHL	M	2	0	0,0	0	0	0	0	0	0	0	0	0
47103000	... - BANDENDIEBSTAHL	G	2	0	0,0	0	0	0	0	0	0	0	0	0
4720**	- BSD von BTM aus Arztpraxen	M	4	1	25,0	0	1	0	0	0	0	0	0	1

Schlüsselzahl der Tat	Straftaten	SEXS	TV gesamt	Nichtdeutsche Tatverdächtige				Anlass des legalen Aufenthaltes (aus Spalte 8)						
				Anzahl	%	Aufenthalt		Stationierungsstreitk. + Angeh.	Touristen / Durchreisende	Studenten / Schüler	Arbeitnehmer	Gewerbetreibende	Asylbewerber	sonstige
						illegal	legal							
1	2	3	4	5	6	7	8	9	10	11	12	13	14	15
4720**	- BSD von BTM aus Arztpraxen	G	4	1	25,0	0	1	0	0	0	0	0	0	1
47201000	BSD - VON BTM AUS ARZTPRAXIS M		4	1	25,0	0	1	0	0	0	0	0	0	1
47201000	BSD - VON BTM AUS ARZTPRAXIS G		4	1	25,0	0	1	0	0	0	0	0	0	1
4730**	- BSD v. BTM aus Krankenhaus	M	5	1	20,0	0	1	0	0	0	0	0	0	1
4730**	- BSD v. BTM aus Krankenhaus	G	5	1	20,0	0	1	0	0	0	0	0	0	1
47301000	BSD - VON BTM AUS KH/SANATOR M		5	1	20,0	0	1	0	0	0	0	0	0	1
47301000	BSD - VON BTM AUS KH/SANATOR G		5	1	20,0	0	1	0	0	0	0	0	0	1
4750**	- BSD v Rezeptf. z Erl v BTM	M	1	1	100,0	0	1	0	0	0	0	0	0	1
4750**	- BSD v Rezeptf. z Erl v BTM	W	1	0	0,0	0	0	0	0	0	0	0	0	0
4750**	- BSD v Rezeptf. z Erl v BTM	G	2	1	50,0	0	1	0	0	0	0	0	0	1
47501000	BSD - V. REZEPTFORM.ERLANG.B M		1	1	100,0	0	1	0	0	0	0	0	0	1
47501000	BSD - V. REZEPTFORM.ERLANG.B W		1	0	0,0	0	0	0	0	0	0	0	0	0
47501000	BSD - V. REZEPTFORM.ERLANG.B G		2	1	50,0	0	1	0	0	0	0	0	0	1
4900**	- BSD Taschendiebst. insg.	M	45	40	88,9	3	37	0	9	0	2	0	2	24
4900**	- BSD Taschendiebst. insg.	W	20	18	90,0	0	18	0	6	0	1	0	1	10
4900**	- BSD Taschendiebst. insg.	G	65	58	89,2	3	55	0	15	0	3	0	3	34
4900##	- BSD Taschendiebstahl	M	31	26	83,9	3	23	0	6	0	1	0	2	14
4900##	- BSD Taschendiebstahl	W	17	15	88,2	0	15	0	3	0	1	0	1	10
4900##	- BSD Taschendiebstahl	G	48	41	85,4	3	38	0	9	0	2	0	3	24
49001000	BSD - TASCHENDIEBSTAHL	M	24	22	91,7	3	19	0	6	0	0	0	2	11
49001000	BSD - TASCHENDIEBSTAHL	W	11	9	81,8	0	9	0	3	0	1	0	1	4
49001000	BSD - TASCHENDIEBSTAHL	G	35	31	88,6	3	28	0	9	0	1	0	3	15
49002000	... - MIT WAFFEN	M	1	1	100,0	0	1	0	0	0	0	0	0	1
49002000	... - MIT WAFFEN	G	1	1	100,0	0	1	0	0	0	0	0	0	1
49003000	... - BANDENDIEBSTAHL	M	6	3	50,0	0	3	0	0	0	1	0	0	2
49003000	... - BANDENDIEBSTAHL	W	6	6	100,0	0	6	0	0	0	0	0	0	6
49003000	... - BANDENDIEBSTAHL	G	12	9	75,0	0	9	0	0	0	1	0	0	8
4905**	- ... von unb. Zahlungsm.	M	20	20	100,0	1	19	0	4	0	1	0	0	14
4905**	- ... von unb. Zahlungsm.	W	3	3	100,0	0	3	0	3	0	0	0	0	0
4905**	- ... von unb. Zahlungsm.	G	23	23	100,0	1	22	0	7	0	1	0	0	14
49051000	... - VON UNBAREN ZAHL.MITTELN M		15	15	100,0	1	14	0	4	0	1	0	0	9
49051000	... - VON UNBAREN ZAHL.MITTELN W		3	3	100,0	0	3	0	3	0	0	0	0	0
49051000	... - VON UNBAREN ZAHL.MITTELN G		18	18	100,0	1	17	0	7	0	1	0	0	9
49053000	... - ... - BANDENDIEBSTAHL	M	5	5	100,0	0	5	0	0	0	0	0	0	5
49053000	... - ... - BANDENDIEBSTAHL	G	5	5	100,0	0	5	0	0	0	0	0	0	5
*****	Diebstahl insgesamt	M	38042	11117	29,2	132	10985	28	1302	2272	1822	122	556	4883
*****	Diebstahl insgesamt	W	19049	5547	29,1	23	5524	15	787	1132	686	26	112	2766
*****	Diebstahl insgesamt	G	57091	16664	29,2	155	16509	43	2089	3404	2508	148	668	7649

Schlüsselzahl der Tat	Straftaten	SEXUS	TV gesamt	Nichtdeutsche Tatverdächtige				Anlass des legalen Aufenthaltes (aus Spalte 8)							
				Anzahl	%	Aufenthalt		Stationierungsstreitk. + Angeh.	Touristen / Durchreisende	Studenten / Schüler	Arbeitnehmer	Gewerbetreibende	Asylbewerber	sonstige	
						illegal	legal								
1	2	3	4	5	6	7	8	9	10	11	12	13	14	15	
*05***	- in/aus Banken/Spark./Post	M	103	30	29,1	0	30	0	4	5	7	0	1	13	
*05***	- in/aus Banken/Spark./Post	W	43	10	23,3	0	10	0	0	2	3	0	1	4	
*05***	- in/aus Banken/Spark./Post	G	146	40	27,4	0	40	0	4	7	10	0	2	17	
*10***	- in/aus Dienst-/Büroräume pp	M	1894	497	26,2	8	489	0	24	72	119	4	11	259	
*10***	- in/aus Dienst-/Büroräume pp	W	269	52	19,3	0	52	0	0	12	16	1	0	23	
*10***	- in/aus Dienst-/Büroräume pp	G	2163	549	25,4	8	541	0	24	84	135	5	11	282	
*15***	- in/aus Gastst./Hotel pp	M	1252	452	36,1	3	449	3	19	43	85	13	28	258	
*15***	- in/aus Gastst./Hotel pp	W	152	41	27,0	0	41	1	1	2	14	0	0	23	
*15***	- in/aus Gastst./Hotel pp	G	1404	493	35,1	3	490	4	20	45	99	13	28	281	
*20***	- in/aus Kiosken	M	194	41	21,1	0	41	0	5	9	4	0	0	23	
*20***	- in/aus Kiosken	W	27	4	14,8	0	4	0	3	1	0	0	0	0	
*20***	- in/aus Kiosken	G	221	45	20,4	0	45	0	8	10	4	0	0	23	
*25***	- in/aus Verkaufsräumen pp	M	22631	6811	30,1	79	6732	13	968	1420	993	57	460	2821	
*25***	- in/aus Verkaufsräumen pp	W	15807	4690	29,7	20	4670	14	735	1008	513	9	102	2289	
*25***	- in/aus Verkaufsräumen pp	G	38438	11501	29,9	99	11402	27	1703	2428	1506	66	562	5110	
*26***	- Ladendiebstahl	M	21486	6392	29,7	65	6327	12	915	1366	922	48	437	2627	
*26***	- Ladendiebstahl	W	15429	4559	29,5	19	4540	14	715	989	495	9	98	2220	
*26***	- Ladendiebstahl	G	36915	10951	29,7	84	10867	26	1630	2355	1417	57	535	4847	
*30***	- in/aus Schaufenstern pp	M	82	25	30,5	2	23	0	2	2	0	0	4	15	
*30***	- in/aus Schaufenstern pp	W	10	1	10,0	0	1	0	0	0	0	0	0	1	
*30***	- in/aus Schaufenstern pp	G	92	26	28,3	2	24	0	2	2	0	0	4	16	
*35***	- in/aus Wohnungen	M	2228	631	28,3	12	619	0	19	75	102	6	26	391	
*35***	- in/aus Wohnungen	W	803	239	29,8	0	239	0	13	26	40	3	7	150	
*35***	- in/aus Wohnungen	G	3031	870	28,7	12	858	0	32	101	142	9	33	541	
*40***	- in/aus Bodenr./Keller pp	M	404	96	23,8	0	96	0	4	22	19	1	2	48	
*40***	- in/aus Bodenr./Keller pp	W	60	7	11,7	0	7	0	0	4	0	1	0	2	
*40***	- in/aus Bodenr./Keller pp	G	464	103	22,2	0	103	0	4	26	19	2	2	50	
*45***	- in/aus Rohbauten/Baust. pp	M	244	92	37,7	1	91	0	2	6	36	4	0	43	
*45***	- in/aus Rohbauten/Baust. pp	W	13	1	7,7	0	1	0	0	0	0	0	0	1	
*45***	- in/aus Rohbauten/Baust. pp	G	257	93	36,2	1	92	0	2	6	36	4	0	44	
*50***	- in/aus Kraftfahrzeugen	M	1158	323	27,9	2	321	4	44	53	62	4	13	141	
*50***	- in/aus Kraftfahrzeugen	W	81	22	27,2	1	21	0	1	1	5	0	0	14	
*50***	- in/aus Kraftfahrzeugen	G	1239	345	27,8	3	342	4	45	54	67	4	13	155	
*550**	- an Kraftfahrzeugen	M	704	163	23,2	4	159	0	21	35	29	1	1	72	
*550**	- an Kraftfahrzeugen	W	46	8	17,4	0	8	0	0	3	3	0	0	2	
*550**	- an Kraftfahrzeugen	G	750	171	22,8	4	167	0	21	38	32	1	1	74	
*710**	- von BtM aus Apotheken	M	7	0	0,0	0	0	0	0	0	0	0	0	0	
*710**	- von BtM aus Apotheken	W	1	1	100,0	0	1	0	0	0	0	0	0	1	

Schlüsselzahl der Tat	Straftaten	SEX	TV gesamt	Nichtdeutsche Tatverdächtige				Anlass des legalen Aufenthaltes (aus Spalte 8)						
				Aufenthalt		Stationierungs- streitk. + Angeh.	Touristen / Durchreisende	Studenten / Schüler	Arbeitnehmer	Gewerbetreibende	Asylbewerber	sonstige		
				Anzahl	%								illegal	legal
1	2	3	4	5	6	7	8	9	10	11	12	13	14	15
*710**	- von BtM aus Apotheken	G	8	1	12,5	0	1	0	0	0	0	0	0	1
*720**	- von BtM aus Arztpraxen	M	7	1	14,3	0	1	0	0	0	0	0	0	1
*720**	- von BtM aus Arztpraxen	W	1	1	100,0	0	1	0	0	0	0	0	0	1
*720**	- von BtM aus Arztpraxen	G	8	2	25,0	0	2	0	0	0	0	0	0	2
*730**	- von BtM aus Krankenhäusern	M	9	1	11,1	0	1	0	0	0	0	0	0	1
*730**	- von BtM aus Krankenhäusern	W	2	0	0,0	0	0	0	0	0	0	0	0	0
*730**	- von BtM aus Krankenhäusern	G	11	1	9,1	0	1	0	0	0	0	0	0	1
*740**	- von BtM bei Herstellern pp.	M	2	0	0,0	0	0	0	0	0	0	0	0	0
*740**	- von BtM bei Herstellern pp.	G	2	0	0,0	0	0	0	0	0	0	0	0	0
*750**	- v.Rezeptformular z.BtM-Erl.	M	19	4	21,1	0	4	0	0	0	0	0	0	4
*750**	- v.Rezeptformular z.BtM-Erl.	W	6	0	0,0	0	0	0	0	0	0	0	0	0
*750**	- v.Rezeptformular z.BtM-Erl.	G	25	4	16,0	0	4	0	0	0	0	0	0	4
*90***	- Taschendiebstahl	M	213	129	60,6	3	126	0	19	14	7	0	14	72
*90***	- Taschendiebstahl	W	77	53	68,8	0	53	0	15	2	3	0	3	30
*90***	- Taschendiebstahl	G	290	182	62,8	3	179	0	34	16	10	0	17	102
*950**	- Großviehdiebstahl	W	1	0	0,0	0	0	0	0	0	0	0	0	0
*950**	- Großviehdiebstahl	G	1	0	0,0	0	0	0	0	0	0	0	0	0
***1**	- v Kraftwagen/unbef Ingebr	M	479	145	30,3	4	141	0	23	17	21	3	0	77
***1**	- v Kraftwagen/unbef Ingebr	W	30	5	16,7	0	5	0	0	0	2	0	0	3
***1**	- v Kraftwagen/unbef Ingebr	G	509	150	29,5	4	146	0	23	17	23	3	0	80
***2**	- v Moped/Krad/unbef Ingebr.	M	886	174	19,6	0	174	0	6	88	5	0	2	73
***2**	- v Moped/Krad/unbef Ingebr.	W	23	2	8,7	0	2	0	0	0	0	0	0	2
***2**	- v Moped/Krad/unbef Ingebr.	G	909	176	19,4	0	176	0	6	88	5	0	2	75
***3**	- v Fahrrädern/unbef Ingebr.	M	1781	484	27,2	4	480	3	9	171	40	2	23	232
***3**	- v Fahrrädern/unbef Ingebr.	W	104	20	19,2	0	20	0	0	5	2	0	3	10
***3**	- v Fahrrädern/unbef Ingebr.	G	1885	504	26,7	4	500	3	9	176	42	2	26	242
***4**	- von Schußwaffen	M	24	7	29,2	0	7	0	0	2	1	0	1	3
***4**	- von Schußwaffen	W	3	0	0,0	0	0	0	0	0	0	0	0	0
***4**	- von Schußwaffen	G	27	7	25,9	0	7	0	0	2	1	0	1	3
***5**	- von unbaren Zahlungsmitteln	M	488	165	33,8	3	162	0	17	27	18	1	8	91
***5**	- von unbaren Zahlungsmitteln	W	171	57	33,3	0	57	0	4	4	7	0	2	40
***5**	- von unbaren Zahlungsmitteln	G	659	222	33,7	3	219	0	21	31	25	1	10	131
***6**	- v. amtl. Siegel/Stempel pp	M	23	1	4,3	0	1	0	0	0	0	0	0	1
***6**	- v. amtl. Siegel/Stempel pp	W	5	1	20,0	0	1	0	0	0	0	0	0	1
***6**	- v. amtl. Siegel/Stempel pp	G	28	2	7,1	0	2	0	0	0	0	0	0	2
***7**	- von/aus Automaten	M	482	196	40,7	3	193	0	11	30	29	8	3	112
***7**	- von/aus Automaten	W	42	10	23,8	0	10	0	1	2	1	0	0	6
***7**	- von/aus Automaten	G	524	206	39,3	3	203	0	12	32	30	8	3	118

Schlüssel- zahl der Tat	Straftaten	SE X U S	TV gesamt	Nichtdeutsche Tatverdächtige				Anlass des legalen Aufenthaltes (aus Spalte 8)						
				Anzahl	%	Aufenthalt		Statio- nierungs- streitk. + Angeh.	Tou- risten / Durch- reisende	Studen- ten / Schüler	Arbeit nehmer	Gewerbe- treibende	Asyl bewerber	sonstige
						illegal	legal							
1	2	3	4	5	6	7	8	9	10	11	12	13	14	15
***8**	- von Antiq./Kunst/sakr.Ggst.	M	37	14	37,8	0	14	0	0	0	0	1	0	13
***8**	- von Antiq./Kunst/sakr.Ggst.	W	3	0	0,0	0	0	0	0	0	0	0	0	0
***8**	- von Antiq./Kunst/sakr.Ggst.	G	40	14	35,0	0	14	0	0	0	0	1	0	13
5000**	Vermög.- u. Fälschungsdelikte	M	45137	13824	30,6	383	13441	42	820	941	2479	703	436	8020
5000**	Vermög.- u. Fälschungsdelikte	W	19314	5121	26,5	69	5052	19	189	480	835	133	72	3324
5000**	Vermög.- u. Fälschungsdelikte	G	64451	18945	29,4	452	18493	61	1009	1421	3314	836	508	11344
5100**	- Betrug	M	36760	11100	30,2	129	10971	39	639	742	1858	450	313	6930
5100**	- Betrug	W	16659	4483	26,9	14	4469	18	175	425	729	80	52	2990
5100**	- Betrug	G	53419	15583	29,2	143	15440	57	814	1167	2587	530	365	9920
5110**	- Waren-/Warenkreditbetrug	M	9558	2462	25,8	15	2447	7	113	66	692	174	18	1377
5110**	- Waren-/Warenkreditbetrug	W	4973	1047	21,1	1	1046	2	16	35	255	30	6	702
5110**	- Waren-/Warenkreditbetrug	G	14531	3509	24,1	16	3493	9	129	101	947	204	24	2079
5111**	-Betrüg. Erlangen v. Kfz.	M	198	91	46,0	4	87	1	12	0	9	6	0	59
5111**	-Betrüg. Erlangen v. Kfz.	W	46	13	28,3	0	13	0	2	1	0	0	0	10
5111**	-Betrüg. Erlangen v. Kfz.	G	244	104	42,6	4	100	1	14	1	9	6	0	69
51110000	BETRÜG. ERLANGUNG VON KFZ	M	198	91	46,0	4	87	1	12	0	9	6	0	59
51110000	BETRÜG. ERLANGUNG VON KFZ	W	46	13	28,3	0	13	0	2	1	0	0	0	10
51110000	BETRÜG. ERLANGUNG VON KFZ	G	244	104	42,6	4	100	1	14	1	9	6	0	69
5112**	-Sonst. Warenkreditbetrug	M	6857	1789	26,1	7	1782	6	96	33	520	117	15	995
5112**	-Sonst. Warenkreditbetrug	W	4062	870	21,4	0	870	2	13	29	221	20	5	580
5112**	-Sonst. Warenkreditbetrug	G	10919	2659	24,4	7	2652	8	109	62	741	137	20	1575
51120100	WARENKREDITBETRUG - TANKBE	M	2652	752	28,4	3	749	5	77	13	248	33	5	368
51120100	WARENKREDITBETRUG - TANKBE	W	731	97	13,3	0	97	1	8	0	24	1	0	63
51120100	WARENKREDITBETRUG - TANKBE	G	3383	849	25,1	3	846	6	85	13	272	34	5	431
51120200	STOßBETRUG	M	3	2	66,7	0	2	0	0	0	0	1	0	1
51120200	STOßBETRUG	G	3	2	66,7	0	2	0	0	0	0	1	0	1
51127900	WARENKREDITBETRUG	M	4134	1041	25,2	4	1037	1	19	20	280	77	10	630
51127900	WARENKREDITBETRUG	W	3331	769	23,1	0	769	1	5	29	196	17	5	516
51127900	WARENKREDITBETRUG	G	7465	1810	24,2	4	1806	2	24	49	476	94	15	1146
51127901	WKB I.Z.M. INSOLVENZEN	M	153	17	11,1	0	17	0	0	0	3	7	0	7
51127901	WKB I.Z.M. INSOLVENZEN	W	33	8	24,2	0	8	0	0	0	2	2	0	4
51127901	WKB I.Z.M. INSOLVENZEN	G	186	25	13,4	0	25	0	0	0	5	9	0	11
5113**	-Warenbetrug	M	2725	629	23,1	4	625	0	5	33	173	55	4	355
5113**	-Warenbetrug	W	935	174	18,6	1	173	0	1	6	34	10	1	121
5113**	-Warenbetrug	G	3660	803	21,9	5	798	0	6	39	207	65	5	476
51130000	WARENBETRUG	M	577	153	26,5	2	151	0	1	2	29	24	2	93
51130000	WARENBETRUG	W	181	43	23,8	1	42	0	1	2	8	1	0	30
51130000	WARENBETRUG	G	758	196	25,9	3	193	0	2	4	37	25	2	123

Schlüsselzahl der Tat	Straftaten	SEX	TV gesamt	Nichtdeutsche Tatverdächtige				Anlass des legalen Aufenthaltes (aus Spalte 8)							
				Anzahl	%	illegal	legal	Stationierungsstreitk. + Angeh.	Touristen / Durchreisende	Studenten / Schüler	Arbeitnehmer	Gewerbetreibende	Asylbewerber	sonstige	
1	2	3	4	5	6	7	8	9	10	11	12	13	14	15	
51130001	WARENVERMITTLUNGSBETRUG	W	1	0	0,0	0	0	0	0	0	0	0	0	0	
51130001	WARENVERMITTLUNGSBETRUG	G	1	0	0,0	0	0	0	0	0	0	0	0	0	
51130002	WARENBETRUG KUNST/ANTIQUIT	M	2	1	50,0	0	1	0	0	0	0	0	0	1	
51130002	WARENBETRUG KUNST/ANTIQUIT	G	2	1	50,0	0	1	0	0	0	0	0	0	1	
51130070	WARENBETRUG ANGEBOTE INTEI	M	2221	492	22,2	2	490	0	4	31	146	34	2	273	
51130070	WARENBETRUG ANGEBOTE INTEI	W	767	134	17,5	0	134	0	0	5	27	9	1	92	
51130070	WARENBETRUG ANGEBOTE INTEI	G	2988	626	21,0	2	624	0	4	36	173	43	3	365	
5120**	- Grundstücks- u. Baubetrug	M	14	3	21,4	0	3	0	0	0	1	0	0	2	
5120**	- Grundstücks- u. Baubetrug	W	1	0	0,0	0	0	0	0	0	0	0	0	0	
5120**	- Grundstücks- u. Baubetrug	G	15	3	20,0	0	3	0	0	0	1	0	0	2	
51200100	BAUBETRUG	M	13	3	23,1	0	3	0	0	0	1	0	0	2	
51200100	BAUBETRUG	W	1	0	0,0	0	0	0	0	0	0	0	0	0	
51200100	BAUBETRUG	G	14	3	21,4	0	3	0	0	0	1	0	0	2	
51200200	GRUNDSTÜCKSBETRUG	M	1	0	0,0	0	0	0	0	0	0	0	0	0	
51200200	GRUNDSTÜCKSBETRUG	G	1	0	0,0	0	0	0	0	0	0	0	0	0	
5130**	- Betteilg./Kapitalanlag.	M	145	19	13,1	0	19	0	0	0	1	4	0	14	
5130**	- Betteilg./Kapitalanlag.	W	7	0	0,0	0	0	0	0	0	0	0	0	0	
5130**	- Betteilg./Kapitalanlag.	G	152	19	12,5	0	19	0	0	0	1	4	0	14	
5131**	-Prospektbetrug	M	6	0	0,0	0	0	0	0	0	0	0	0	0	
5131**	-Prospektbetrug	G	6	0	0,0	0	0	0	0	0	0	0	0	0	
51310000	PROSPEKTBETRUG	M	6	0	0,0	0	0	0	0	0	0	0	0	0	
51310000	PROSPEKTBETRUG	G	6	0	0,0	0	0	0	0	0	0	0	0	0	
5132**	-Anlagebetrug §263	M	125	18	14,4	0	18	0	0	0	1	4	0	13	
5132**	-Anlagebetrug §263	W	7	0	0,0	0	0	0	0	0	0	0	0	0	
5132**	-Anlagebetrug §263	G	132	18	13,6	0	18	0	0	0	1	4	0	13	
51320000	ANLAGEBETRUG	M	125	18	14,4	0	18	0	0	0	1	4	0	13	
51320000	ANLAGEBETRUG	W	7	0	0,0	0	0	0	0	0	0	0	0	0	
51320000	ANLAGEBETRUG	G	132	18	13,6	0	18	0	0	0	1	4	0	13	
5134**	-Beteiligungs-betrug	M	12	1	8,3	0	1	0	0	0	0	0	0	1	
5134**	-Beteiligungs-betrug	G	12	1	8,3	0	1	0	0	0	0	0	0	1	
51340000	BETEILIGUNGSBETRUG	M	12	1	8,3	0	1	0	0	0	0	0	0	1	
51340000	BETEILIGUNGSBETRUG	G	12	1	8,3	0	1	0	0	0	0	0	0	1	
5136**	-Umschuldungs-betrug	M	3	0	0,0	0	0	0	0	0	0	0	0	0	
5136**	-Umschuldungs-betrug	G	3	0	0,0	0	0	0	0	0	0	0	0	0	
51360000	UMSCHULDUNGSBETRUG	M	3	0	0,0	0	0	0	0	0	0	0	0	0	
51360000	UMSCHULDUNGSBETRUG	G	3	0	0,0	0	0	0	0	0	0	0	0	0	
5140**	- Geldkreditbetrug	M	470	180	38,3	1	179	0	0	2	49	14	1	113	
5140**	- Geldkreditbetrug	W	177	68	38,4	0	68	0	1	1	15	4	0	47	

Schlüsselzahl der Tat	Straftaten	SEXS	TV gesamt	Nichtdeutsche Tatverdächtige				Anlass des legalen Aufenthaltes (aus Spalte 8)							
				Anzahl	%	Aufenthalt		Stationierungsstreitk. + Angeh.	Touristen / Durchreisende	Studenten / Schüler	Arbeitnehmer	Gewerbetreibende	Asylbewerber	sonstige	
						illegal	legal								
1	2	3	4	5	6	7	8	9	10	11	12	13	14	15	
5140**	- Geldkreditbetrug	G	647	248	38,3	1	247	0	1	3	64	18	1	160	
5141**	-Kreditbetrug (§ 265 StGB)	M	38	7	18,4	0	7	0	0	0	1	0	0	6	
5141**	-Kreditbetrug (§ 265 StGB)	W	7	4	57,1	0	4	0	0	0	0	0	0	4	
5141**	-Kreditbetrug (§ 265 StGB)	G	45	11	24,4	0	11	0	0	0	1	0	0	10	
51410000	KREDITBETRUG	M	38	7	18,4	0	7	0	0	0	1	0	0	6	
51410000	KREDITBETRUG	W	7	4	57,1	0	4	0	0	0	0	0	0	4	
51410000	KREDITBETRUG	G	45	11	24,4	0	11	0	0	0	1	0	0	10	
5142**	-Subventionsbetrug	M	21	0	0,0	0	0	0	0	0	0	0	0	0	
5142**	-Subventionsbetrug	W	3	0	0,0	0	0	0	0	0	0	0	0	0	
5142**	-Subventionsbetrug	G	24	0	0,0	0	0	0	0	0	0	0	0	0	
51420000	SUBVENTIONSBETRUG	M	21	0	0,0	0	0	0	0	0	0	0	0	0	
51420000	SUBVENTIONSBETRUG	W	3	0	0,0	0	0	0	0	0	0	0	0	0	
51420000	SUBVENTIONSBETRUG	G	24	0	0,0	0	0	0	0	0	0	0	0	0	
5143**	-Kreditbetrug (§ 263 StGB)	M	407	169	41,5	1	168	0	0	2	48	14	1	103	
5143**	-Kreditbetrug (§ 263 StGB)	W	164	63	38,4	0	63	0	1	1	15	4	0	42	
5143**	-Kreditbetrug (§ 263 StGB)	G	571	232	40,6	1	231	0	1	3	63	18	1	145	
51430000	KREDITBETRUG GEM. § 263 StGB	M	407	169	41,5	1	168	0	0	2	48	14	1	103	
51430000	KREDITBETRUG GEM. § 263 StGB	W	164	63	38,4	0	63	0	1	1	15	4	0	42	
51430000	KREDITBETRUG GEM. § 263 StGB	G	571	232	40,6	1	231	0	1	3	63	18	1	145	
5144**	-Wechselbetrug	M	8	4	50,0	0	4	0	0	0	0	0	0	4	
5144**	-Wechselbetrug	W	3	1	33,3	0	1	0	0	0	0	0	0	1	
5144**	-Wechselbetrug	G	11	5	45,5	0	5	0	0	0	0	0	0	5	
51440000	WECHSELBETRUG	M	8	4	50,0	0	4	0	0	0	0	0	0	4	
51440000	WECHSELBETRUG	W	3	1	33,3	0	1	0	0	0	0	0	0	1	
51440000	WECHSELBETRUG	G	11	5	45,5	0	5	0	0	0	0	0	0	5	
5150**	- Erschleichen v. Leistungen	M	15551	5115	32,9	88	5027	18	256	469	462	18	252	3552	
5150**	- Erschleichen v. Leistungen	W	6143	1984	32,3	1	1983	8	65	287	212	4	36	1371	
5150**	- Erschleichen v. Leistungen	G	21694	7099	32,7	89	7010	26	321	756	674	22	288	4923	
51500100	BEFÖRDERUNGSERSCHL. VERKE	M	15442	5090	33,0	88	5002	18	255	463	459	18	251	3538	
51500100	BEFÖRDERUNGSERSCHL. VERKE	W	6108	1979	32,4	1	1978	8	65	286	210	4	36	1369	
51500100	BEFÖRDERUNGSERSCHL. VERKE	G	21550	7069	32,8	89	6980	26	320	749	669	22	287	4907	
51500200	ERSCHL.EINTRITT VERANST/EINR	M	93	19	20,4	0	19	0	1	6	2	0	0	10	
51500200	ERSCHL.EINTRITT VERANST/EINR	W	31	2	6,5	0	2	0	0	1	1	0	0	0	
51500200	ERSCHL.EINTRITT VERANST/EINR	G	124	21	16,9	0	21	0	1	7	3	0	0	10	
51500300	AUTOMATENMISSBRAUCH	M	10	3	30,0	0	3	0	0	0	1	0	0	2	
51500300	AUTOMATENMISSBRAUCH	W	3	3	100,0	0	3	0	0	0	1	0	0	2	
51500300	AUTOMATENMISSBRAUCH	G	13	6	46,2	0	6	0	0	0	2	0	0	4	
51500400	ERSCHL. ÖFFENTL. TK-NETZES	M	9	3	33,3	0	3	0	0	0	0	0	1	2	

Schlüsselzahl der Tat	Straftaten	SEXS	TV gesamt	Nichtdeutsche Tatverdächtige				Anlass des legalen Aufenthaltes (aus Spalte 8)						
				Anzahl	%	Aufenthalt		Stationierungsstreitk. + Angeh.	Touristen / Durchreisende	Studenten / Schüler	Arbeitnehmer	Gewerbetreibende	Asylbewerber	sonstige
						illegal	legal							
1	2	3	4	5	6	7	8	9	10	11	12	13	14	15
51500400	ERSCHL. ÖFFENTL. TK-NETZES	W	1	0	0,0	0	0	0	0	0	0	0	0	0
51500400	ERSCHL. ÖFFENTL. TK-NETZES	G	10	3	30,0	0	3	0	0	0	0	0	1	2
5160**	- rechtsw erl unb Zahl-Mitt.	M	1032	316	30,6	4	312	0	29	38	61	2	3	179
5160**	- rechtsw erl unb Zahl-Mitt.	W	421	139	33,0	0	139	0	10	16	24	4	2	83
5160**	- rechtsw erl unb Zahl-Mitt.	G	1453	455	31,3	4	451	0	39	54	85	6	5	262
5161**	-mit Schecks	M	26	8	30,8	1	7	0	0	0	1	0	0	6
5161**	-mit Schecks	W	11	3	27,3	0	3	0	0	0	1	0	0	2
5161**	-mit Schecks	G	37	11	29,7	1	10	0	0	0	2	0	0	8
51610000	BETRUG RW. ERL. SCHECKS	M	26	8	30,8	1	7	0	0	0	1	0	0	6
51610000	BETRUG RW. ERL. SCHECKS	W	11	3	27,3	0	3	0	0	0	1	0	0	2
51610000	BETRUG RW. ERL. SCHECKS	G	37	11	29,7	1	10	0	0	0	2	0	0	8
5162**	-Debit o. PIN(Lastschrift)	M	162	49	30,2	1	48	0	0	7	9	0	0	32
5162**	-Debit o. PIN(Lastschrift)	W	85	16	18,8	0	16	0	0	0	2	0	0	14
5162**	-Debit o. PIN(Lastschrift)	G	247	65	26,3	1	64	0	0	7	11	0	0	46
51620000	BETRUG RW. ERL. DEBITK. O. PIN	M	162	49	30,2	1	48	0	0	7	9	0	0	32
51620000	BETRUG RW. ERL. DEBITK. O. PIN	W	85	16	18,8	0	16	0	0	0	2	0	0	14
51620000	BETRUG RW. ERL. DEBITK. O. PIN	G	247	65	26,3	1	64	0	0	7	11	0	0	46
5163**	-Debitkarten mit PIN	M	581	179	30,8	1	178	0	13	20	35	2	2	106
5163**	-Debitkarten mit PIN	W	248	81	32,7	0	81	0	6	10	15	4	1	45
5163**	-Debitkarten mit PIN	G	829	260	31,4	1	259	0	19	30	50	6	3	151
51630000	BETRUG RW. ERL. DEBITK. M. PIN	M	581	179	30,8	1	178	0	13	20	35	2	2	106
51630000	BETRUG RW. ERL. DEBITK. M. PIN	W	248	81	32,7	0	81	0	6	10	15	4	1	45
51630000	BETRUG RW. ERL. DEBITK. M. PIN	G	829	260	31,4	1	259	0	19	30	50	6	3	151
5164**	-mit Kreditkarten	M	135	49	36,3	2	47	0	14	5	9	0	0	19
5164**	-mit Kreditkarten	W	56	26	46,4	0	26	0	4	5	3	0	0	14
5164**	-mit Kreditkarten	G	191	75	39,3	2	73	0	18	10	12	0	0	33
51640000	BETRUG RW. ERL. KREDITKARTEI	M	135	49	36,3	2	47	0	14	5	9	0	0	19
51640000	BETRUG RW. ERL. KREDITKARTEI	W	56	26	46,4	0	26	0	4	5	3	0	0	14
51640000	BETRUG RW. ERL. KREDITKARTEI	G	191	75	39,3	2	73	0	18	10	12	0	0	33
5165**	-mit Daten v.Zahlungskart.	M	116	29	25,0	0	29	0	2	4	6	0	1	16
5165**	-mit Daten v.Zahlungskart.	W	29	11	37,9	0	11	0	0	1	4	0	1	5
5165**	-mit Daten v.Zahlungskart.	G	145	40	27,6	0	40	0	2	5	10	0	2	21
51650000	BETR RW. ERL. DATEN ZAHLUNG	M	116	29	25,0	0	29	0	2	4	6	0	1	16
51650000	BETR RW. ERL. DATEN ZAHLUNG	W	29	11	37,9	0	11	0	0	1	4	0	1	5
51650000	BETR RW. ERL. DATEN ZAHLUNG	G	145	40	27,6	0	40	0	2	5	10	0	2	21
5169**	-sonst. unb. Zahlungsmit.	M	82	21	25,6	0	21	0	1	4	4	0	0	12
5169**	-sonst. unb. Zahlungsmit.	W	25	8	32,0	0	8	0	0	0	1	0	0	7
5169**	-sonst. unb. Zahlungsmit.	G	107	29	27,1	0	29	0	1	4	5	0	0	19

Schlüsselzahl der Tat	Straftaten	SEX	TV gesamt	Nichtdeutsche Tatverdächtige				Anlass des legalen Aufenthaltes (aus Spalte 8)						
				Anzahl	%	Aufenthalt		Stationierungsstreitk. + Angeh.	Touristen / Durchreisende	Studenten / Schüler	Arbeitnehmer	Gewerbetreibende	Asylbewerber	sonstige
						illegal	legal							
1	2	3	4	5	6	7	8	9	10	11	12	13	14	15
51690000	BETR.RW.ERL.SONST.UNB.ZAHL	M	82	21	25,6	0	21	0	1	4	4	0	0	12
51690000	BETR.RW.ERL.SONST.UNB.ZAHL	W	25	8	32,0	0	8	0	0	0	1	0	0	7
51690000	BETR.RW.ERL.SONST.UNB.ZAHL	G	107	29	27,1	0	29	0	1	4	5	0	0	19
5170**	- sonst. Betrug incl. 5180	M	12425	3678	29,6	26	3652	15	251	216	700	287	47	2136
5170**	- sonst. Betrug incl. 5180	W	5771	1434	24,8	12	1422	8	84	108	244	45	10	923
5170**	- sonst. Betrug incl. 5180	G	18196	5112	28,1	38	5074	23	335	324	944	332	57	3059
5171**	-Leistungsbetrug	M	526	139	26,4	2	137	0	2	1	23	27	2	82
5171**	-Leistungsbetrug	W	144	27	18,8	1	26	0	1	1	6	3	0	15
5171**	-Leistungsbetrug	G	670	166	24,8	3	163	0	3	2	29	30	2	97
51710000	LEISTUNGSBETRUG	M	526	139	26,4	2	137	0	2	1	23	27	2	82
51710000	LEISTUNGSBETRUG	W	144	27	18,8	1	26	0	1	1	6	3	0	15
51710000	LEISTUNGSBETRUG	G	670	166	24,8	3	163	0	3	2	29	30	2	97
5172**	-Leistungskreditbetrug	M	2306	484	21,0	1	483	6	16	16	103	59	1	282
5172**	-Leistungskreditbetrug	W	1196	224	18,7	0	224	3	7	7	49	11	3	144
5172**	-Leistungskreditbetrug	G	3502	708	20,2	1	707	9	23	23	152	70	4	426
51720000	LEISTUNGSKREDITBETRUG	M	2207	471	21,3	1	470	6	16	16	101	52	1	278
51720000	LEISTUNGSKREDITBETRUG	W	1181	221	18,7	0	221	3	7	7	48	9	3	144
51720000	LEISTUNGSKREDITBETRUG	G	3388	692	20,4	1	691	9	23	23	149	61	4	422
51720001	- INSOLVENZEN	M	109	14	12,8	0	14	0	0	0	2	7	0	5
51720001	- INSOLVENZEN	W	18	3	16,7	0	3	0	0	0	1	2	0	0
51720001	- INSOLVENZEN	G	127	17	13,4	0	17	0	0	0	3	9	0	5
5173**	-Arbeitsvermittlungsbetrug	M	8	4	50,0	0	4	0	0	0	0	0	0	4
5173**	-Arbeitsvermittlungsbetrug	W	4	2	50,0	0	2	0	0	0	1	1	0	0
5173**	-Arbeitsvermittlungsbetrug	G	12	6	50,0	0	6	0	0	0	1	1	0	4
51730000	ARBEITSVERMITTLUNGSBETRUG	M	8	4	50,0	0	4	0	0	0	0	0	0	4
51730000	ARBEITSVERMITTLUNGSBETRUG	W	4	2	50,0	0	2	0	0	0	1	1	0	0
51730000	ARBEITSVERMITTLUNGSBETRUG	G	12	6	50,0	0	6	0	0	0	1	1	0	4
5174**	-Betrug zNv Versch/Mißbr	M	279	104	37,3	1	103	1	0	6	33	9	0	54
5174**	-Betrug zNv Versch/Mißbr	W	58	17	29,3	0	17	0	0	0	7	0	0	10
5174**	-Betrug zNv Versch/Mißbr	G	337	121	35,9	1	120	1	0	6	40	9	0	64
51741000	BETRUG Z. NACHT. VERSICHERUN	M	19	9	47,4	0	9	0	0	0	3	1	0	5
51741000	BETRUG Z. NACHT. VERSICHERUN	W	3	2	66,7	0	2	0	0	0	1	0	0	1
51741000	BETRUG Z. NACHT. VERSICHERUN	G	22	11	50,0	0	11	0	0	0	4	1	0	6
51741001	VORTÄUSCHEN VERS.F. O. KFZ	M	36	6	16,7	0	6	0	0	1	0	1	0	4
51741001	VORTÄUSCHEN VERS.F. O. KFZ	W	18	3	16,7	0	3	0	0	0	2	0	0	1
51741001	VORTÄUSCHEN VERS.F. O. KFZ	G	54	9	16,7	0	9	0	0	1	2	1	0	5
51741002	MANIPULATION VERKEHRSUNFÄL	M	191	75	39,3	1	74	0	0	4	25	6	0	39
51741002	MANIPULATION VERKEHRSUNFÄL	W	33	12	36,4	0	12	0	0	0	4	0	0	8

Schlüsselzahl der Tat	Straftaten	SEXUS	TV gesamt	Nichtdeutsche Tatverdächtige				Anlass des legalen Aufenthaltes (aus Spalte 8)						
				Anzahl	%	Aufenthalt		Stationierungsstreitk. + Angeh.	Touristen / Durchreisende	Studenten / Schüler	Arbeitnehmer	Gewerbetreibende	Asylbewerber	sonstige
						illegal	legal							
1	2	3	4	5	6	7	8	9	10	11	12	13	14	15
51741002	MANIPULATION VERKEHRSUNFÄL	G	224	87	38,8	1	86	0	0	4	29	6	0	47
51741003	KFZ-DIEBSTAHLSCHADENSFÄLLE	M	23	9	39,1	0	9	1	0	1	5	1	0	1
51741003	KFZ-DIEBSTAHLSCHADENSFÄLLE	W	3	0	0,0	0	0	0	0	0	0	0	0	0
51741003	KFZ-DIEBSTAHLSCHADENSFÄLLE	G	26	9	34,6	0	9	1	0	1	5	1	0	1
51742000	VERSICHERUNGSMISSBRAUCH	M	16	6	37,5	0	6	0	0	0	1	0	0	5
51742000	VERSICHERUNGSMISSBRAUCH	W	2	0	0,0	0	0	0	0	0	0	0	0	0
51742000	VERSICHERUNGSMISSBRAUCH	G	18	6	33,3	0	6	0	0	0	1	0	0	5
5175**	-Computerbetrug	M	796	194	24,4	0	194	0	4	19	25	8	3	135
5175**	-Computerbetrug	W	163	34	20,9	2	32	0	0	2	7	2	0	21
5175**	-Computerbetrug	G	959	228	23,8	2	226	0	4	21	32	10	3	156
51750000	COMP.B. UNR. GESTALTUNG PRO	M	63	24	38,1	0	24	0	1	0	1	2	1	19
51750000	COMP.B. UNR. GESTALTUNG PRO	W	10	3	30,0	0	3	0	0	0	1	0	0	2
51750000	COMP.B. UNR. GESTALTUNG PRO	G	73	27	37,0	0	27	0	1	0	2	2	1	21
51750001	COMP.B. VERW. UNR./UNVOLLST.	M	67	18	26,9	0	18	0	0	7	4	1	0	6
51750001	COMP.B. VERW. UNR./UNVOLLST.	W	18	3	16,7	0	3	0	0	0	1	0	0	2
51750001	COMP.B. VERW. UNR./UNVOLLST.	G	85	21	24,7	0	21	0	0	7	5	1	0	8
51750002	COMP.B. UNBEF. VERWEND. DAT	M	523	99	18,9	0	99	0	1	13	14	3	3	65
51750002	COMP.B. UNBEF. VERWEND. DAT	W	123	22	17,9	2	20	0	0	2	4	1	0	13
51750002	COMP.B. UNBEF. VERWEND. DAT	G	646	121	18,7	2	119	0	1	15	18	4	3	78
51750003	COMP.B. UNBEF.EINW. DV-VORG	M	162	60	37,0	0	60	0	2	0	6	3	0	49
51750003	COMP.B. UNBEF.EINW. DV-VORG	W	13	6	46,2	0	6	0	0	0	1	1	0	4
51750003	COMP.B. UNBEF.EINW. DV-VORG	G	175	66	37,7	0	66	0	2	0	7	4	0	53
5176**	-Provisionsbetrug	M	105	24	22,9	0	24	0	0	0	15	1	0	8
5176**	-Provisionsbetrug	W	24	7	29,2	0	7	0	0	0	2	1	0	4
5176**	-Provisionsbetrug	G	129	31	24,0	0	31	0	0	0	17	2	0	12
51760000	PROVISIONSBETRUG	M	105	24	22,9	0	24	0	0	0	15	1	0	8
51760000	PROVISIONSBETRUG	W	24	7	29,2	0	7	0	0	0	2	1	0	4
51760000	PROVISIONSBETRUG	G	129	31	24,0	0	31	0	0	0	17	2	0	12
5177**	-zNv Sozial-/versicherung	M	45	7	15,6	0	7	0	1	0	2	2	0	2
5177**	-zNv Sozial-/versicherung	W	14	5	35,7	0	5	0	0	0	0	1	0	4
5177**	-zNv Sozial-/versicherung	G	59	12	20,3	0	12	0	1	0	2	3	0	6
51770000	BEITRAGSBETRUG SVERS.TRÄGE	M	31	3	9,7	0	3	0	0	0	2	1	0	0
51770000	BEITRAGSBETRUG SVERS.TRÄGE	W	13	4	30,8	0	4	0	0	0	0	0	0	4
51770000	BEITRAGSBETRUG SVERS.TRÄGE	G	44	7	15,9	0	7	0	0	0	2	1	0	4
51770001	BEITRAGSBETRUG LOHNSPLITTIN	W	1	1	100,0	0	1	0	0	0	0	1	0	0
51770001	BEITRAGSBETRUG LOHNSPLITTIN	G	1	1	100,0	0	1	0	0	0	0	1	0	0
51770002	BEITRAGSB. SCHWARZGELDAUS	M	8	2	25,0	0	2	0	0	0	0	1	0	1
51770002	BEITRAGSB. SCHWARZGELDAUS	G	8	2	25,0	0	2	0	0	0	0	1	0	1

Schlüsselzahl der Tat	Straftaten	SEX	TV gesamt	Nichtdeutsche Tatverdächtige				Anlass des legalen Aufenthaltes (aus Spalte 8)						
				Anzahl	%	Aufenthalt		Stationierungsstreitk. + Angeh.	Touristen / Durchreisende	Studenten / Schüler	Arbeitnehmer	Gewerbetreibende	Asylbewerber	sonstige
						illegal	legal							
1	2	3	4	5	6	7	8	9	10	11	12	13	14	15
51770003	BEITRAGSB. SCHEINSELBSTÄNDIG	M	6	2	33,3	0	2	0	1	0	0	0	0	1
51770003	BEITRAGSB. SCHEINSELBSTÄNDIG	G	6	2	33,3	0	2	0	1	0	0	0	0	1
5178**	-sonst. Sozialleistungsb.	M	892	292	32,7	4	288	0	0	5	82	12	11	178
5178**	-sonst. Sozialleistungsb.	W	792	179	22,6	6	173	0	0	4	33	1	1	134
5178**	-sonst. Sozialleistungsb.	G	1684	471	28,0	10	461	0	0	9	115	13	12	312
51780000	SONST. SOZIALLEISTUNGSBETRUG	M	892	292	32,7	4	288	0	0	5	82	12	11	178
51780000	SONST. SOZIALLEISTUNGSBETRUG	W	792	179	22,6	6	173	0	0	4	33	1	1	134
51780000	SONST. SOZIALLEISTUNGSBETRUG	G	1684	471	28,0	10	461	0	0	9	115	13	12	312
5179**	-Zugangsber. Kom.diensten	M	49	15	30,6	0	15	0	0	0	2	1	0	12
5179**	-Zugangsber. Kom.diensten	W	16	5	31,3	0	5	0	0	0	0	0	1	4
5179**	-Zugangsber. Kom.diensten	G	65	20	30,8	0	20	0	0	0	2	1	1	16
51790000	BETRUG MIT ZUGANG ZU KOMM.I	M	49	15	30,6	0	15	0	0	0	2	1	0	12
51790000	BETRUG MIT ZUGANG ZU KOMM.I	W	16	5	31,3	0	5	0	0	0	0	0	1	4
51790000	BETRUG MIT ZUGANG ZU KOMM.I	G	65	20	30,8	0	20	0	0	0	2	1	1	16
5181**	-Abrechnungsb. Gesund-wesen	M	101	10	9,9	0	10	0	0	0	2	3	0	5
5181**	-Abrechnungsb. Gesund-wesen	W	45	1	2,2	0	1	0	0	0	0	1	0	0
5181**	-Abrechnungsb. Gesund-wesen	G	146	11	7,5	0	11	0	0	0	2	4	0	5
51811000	ABRECHNUNGSBETR. GESUNDHEIT	M	38	3	7,9	0	3	0	0	0	0	1	0	2
51811000	ABRECHNUNGSBETR. GESUNDHEIT	W	23	1	4,3	0	1	0	0	0	0	1	0	0
51811000	ABRECHNUNGSBETR. GESUNDHEIT	G	61	4	6,6	0	4	0	0	0	0	2	0	2
51817900	ABRECHNUNGSBETRUG	M	63	7	11,1	0	7	0	0	0	2	2	0	3
51817900	ABRECHNUNGSBETRUG	W	22	0	0,0	0	0	0	0	0	0	0	0	0
51817900	ABRECHNUNGSBETRUG	G	85	7	8,2	0	7	0	0	0	2	2	0	3
5182**	-Einmietbetrug	M	1024	262	25,6	1	261	3	24	3	61	22	0	148
5182**	-Einmietbetrug	W	451	89	19,7	1	88	1	9	5	20	4	1	48
5182**	-Einmietbetrug	G	1475	351	23,8	2	349	4	33	8	81	26	1	196
51820000	EINMIETEBETRUG	M	1024	262	25,6	1	261	3	24	3	61	22	0	148
51820000	EINMIETEBETRUG	W	451	89	19,7	1	88	1	9	5	20	4	1	48
51820000	EINMIETEBETRUG	G	1475	351	23,8	2	349	4	33	8	81	26	1	196
5183**	-Kontoeröff./Überweisungs.	M	276	126	45,7	2	124	0	1	7	10	4	2	100
5183**	-Kontoeröff./Überweisungs.	W	100	42	42,0	0	42	0	0	3	5	0	0	34
5183**	-Kontoeröff./Überweisungs.	G	376	168	44,7	2	166	0	1	10	15	4	2	134
51831000	KONTOERÖFFNUNGSBETRUG	M	88	59	67,0	2	57	0	0	2	1	0	2	52
51831000	KONTOERÖFFNUNGSBETRUG	W	30	21	70,0	0	21	0	0	2	0	0	0	19
51831000	KONTOERÖFFNUNGSBETRUG	G	118	80	67,8	2	78	0	0	4	1	0	2	71
51832000	ÜBERWEISUNGSBETRUG	M	192	70	36,5	0	70	0	1	5	9	4	0	51
51832000	ÜBERWEISUNGSBETRUG	W	71	22	31,0	0	22	0	0	1	5	0	0	16
51832000	ÜBERWEISUNGSBETRUG	G	263	92	35,0	0	92	0	1	6	14	4	0	67

Schlüsselzahl der Tat	Straftaten	SEX	TV gesamt	Nichtdeutsche Tatverdächtige				Anlass des legalen Aufenthaltes (aus Spalte 8)						
				Anzahl	%	Aufenthalt		Stationierungs-streitk. + Angeh.	Touristen / Durchreisende	Studenten / Schüler	Arbeitnehmer	Gewerbetreibende	Asylbewerber	sonstige
						illegal	legal							
1	2	3	4	5	6	7	8	9	10	11	12	13	14	15
5184**	-Zechbetrug	M	376	77	20,5	0	77	1	11	6	11	1	2	45
5184**	-Zechbetrug	W	76	16	21,1	0	16	0	3	3	0	0	0	10
5184**	-Zechbetrug	G	452	93	20,6	0	93	1	14	9	11	1	2	55
51840000	ZECHBETRUG	M	376	77	20,5	0	77	1	11	6	11	1	2	45
51840000	ZECHBETRUG	W	76	16	21,1	0	16	0	3	3	0	0	0	10
51840000	ZECHBETRUG	G	452	93	20,6	0	93	1	14	9	11	1	2	55
5188**	-Kreditvermittlungsbetrug	M	54	12	22,2	0	12	0	0	0	0	2	0	10
5188**	-Kreditvermittlungsbetrug	W	10	3	30,0	0	3	0	0	0	0	0	0	3
5188**	-Kreditvermittlungsbetrug	G	64	15	23,4	0	15	0	0	0	0	2	0	13
51880000	KREDITVERMITTLUNGSBETRUG	M	54	12	22,2	0	12	0	0	0	0	2	0	10
51880000	KREDITVERMITTLUNGSBETRUG	W	10	3	30,0	0	3	0	0	0	0	0	0	3
51880000	KREDITVERMITTLUNGSBETRUG	G	64	15	23,4	0	15	0	0	0	0	2	0	13
5189**	-weitere Betrugsarten	M	6393	2139	33,5	19	2120	4	195	160	369	159	27	1206
5189**	-weitere Betrugsarten	W	2883	829	28,8	3	826	4	64	87	118	23	4	526
5189**	-weitere Betrugsarten	G	9276	2968	32,0	22	2946	8	259	247	487	182	31	1732
51890000	SONSTIGE WEITERE BETRUGSARM	M	5046	1541	30,5	14	1527	3	91	149	268	111	23	882
51890000	SONSTIGE WEITERE BETRUGSARW	W	2321	619	26,7	2	617	4	21	85	91	18	4	394
51890000	SONSTIGE WEITERE BETRUGSARG	G	7367	2160	29,3	16	2144	7	112	234	359	129	27	1276
51890002	ERSCHL. KH-AUFENTH/ÄRZTL. BE M	M	35	7	20,0	0	7	0	0	1	4	0	0	2
51890002	ERSCHL. KH-AUFENTH/ÄRZTL. BE W	W	30	6	20,0	1	5	0	0	0	1	0	0	4
51890002	ERSCHL. KH-AUFENTH/ÄRZTL. BE G	G	65	13	20,0	1	12	0	0	1	5	0	0	6
51890005	HEIRATSBETRUG	M	8	3	37,5	0	3	0	0	0	0	0	0	3
51890005	HEIRATSBETRUG	W	3	2	66,7	0	2	0	0	0	0	0	0	2
51890005	HEIRATSBETRUG	G	11	5	45,5	0	5	0	0	0	0	0	0	5
51890006	HOCHSTAPELEI	M	1	0	0,0	0	0	0	0	0	0	0	0	0
51890006	HOCHSTAPELEI	G	1	0	0,0	0	0	0	0	0	0	0	0	0
51890008	LOHNVORSCHUSSSCHWINDEL	W	2	2	100,0	0	2	0	0	0	1	0	0	1
51890008	LOHNVORSCHUSSSCHWINDEL	G	2	2	100,0	0	2	0	0	0	1	0	0	1
51890010	SAMMLUNGSBETRUG	M	134	107	79,9	0	107	0	54	2	2	2	0	47
51890010	SAMMLUNGSBETRUG	W	61	56	91,8	0	56	0	23	1	0	0	0	32
51890010	SAMMLUNGSBETRUG	G	195	163	83,6	0	163	0	77	3	2	2	0	79
51890011	UNTERSTÜTZUNGSSCHWINDEL	M	56	43	76,8	0	43	0	16	1	0	0	0	26
51890011	UNTERSTÜTZUNGSSCHWINDEL	W	21	17	81,0	0	17	0	5	0	1	0	0	11
51890011	UNTERSTÜTZUNGSSCHWINDEL	G	77	60	77,9	0	60	0	21	1	1	0	0	37
51890012	VERMITTL.BETR.O. KREDIT...	M	17	4	23,5	0	4	0	0	0	1	0	0	3
51890012	VERMITTL.BETR.O. KREDIT...	W	2	0	0,0	0	0	0	0	0	0	0	0	0
51890012	VERMITTL.BETR.O. KREDIT...	G	19	4	21,1	0	4	0	0	0	1	0	0	3
51890013	WECHSELFALLENSCHWINDEL	M	24	17	70,8	0	17	0	1	0	1	1	0	14

Schlüsselzahl der Tat	Straftaten	SEXUS	TV gesamt	Nichtdeutsche Tatverdächtige				Anlass des legalen Aufenthaltes (aus Spalte 8)						
				Anzahl	%	Aufenthalt		Stationierungsstreitk. + Angeh.	Touristen / Durchreisende	Studenten / Schüler	Arbeitnehmer	Gewerbetreibende	Asylbewerber	sonstige
						illegal	legal							
1	2	3	4	5	6	7	8	9	10	11	12	13	14	15
51890013	WECHSELFALLENSCHWINDEL	W	9	8	88,9	0	8	0	2	0	0	0	0	6
51890013	WECHSELFALLENSCHWINDEL	G	33	25	75,8	0	25	0	3	0	1	1	0	20
51890014	TRICKBETRUG	M	107	69	64,5	2	67	0	13	3	10	2	1	38
51890014	TRICKBETRUG	W	51	23	45,1	0	23	0	3	1	0	0	0	19
51890014	TRICKBETRUG	G	158	92	58,2	2	90	0	16	4	10	2	1	57
51890015	BETRUG Z.N. ÖFFENTLICHER HANM		190	47	24,7	0	47	0	0	1	13	3	0	30
51890015	BETRUG Z.N. ÖFFENTLICHER HANW		171	32	18,7	0	32	0	0	0	10	0	0	22
51890015	BETRUG Z.N. ÖFFENTLICHER HANG		361	79	21,9	0	79	0	0	1	23	3	0	52
51890016	EMPFANGSBERECHTIGUNGSSCHM		2	0	0,0	0	0	0	0	0	0	0	0	0
51890016	EMPFANGSBERECHTIGUNGSSCHG		2	0	0,0	0	0	0	0	0	0	0	0	0
51890018	BETRÜG. ERL. VERTRAGSABSCHIM		222	73	32,9	1	72	0	1	1	20	13	2	35
51890018	BETRÜG. ERL. VERTRAGSABSCHI W		49	18	36,7	0	18	0	0	0	7	1	0	10
51890018	BETRÜG. ERL. VERTRAGSABSCHI G		271	91	33,6	1	90	0	1	1	27	14	2	45
51890022	BETRÜG. ERL. .MIETVERHÄLTNIS:M		84	16	19,0	0	16	0	0	1	2	3	0	10
51890022	BETRÜG. ERL. .MIETVERHÄLTNIS:W		52	3	5,8	0	3	0	0	0	1	0	0	2
51890022	BETRÜG. ERL. .MIETVERHÄLTNIS:G		136	19	14,0	0	19	0	0	1	3	3	0	12
51890023	BETRÜG. VERÄUßERUNG VON KF M		101	42	41,6	1	41	1	0	0	13	11	1	15
51890023	BETRÜG. VERÄUßERUNG VON KF W		12	3	25,0	0	3	0	0	0	2	0	0	1
51890023	BETRÜG. VERÄUßERUNG VON KF G		113	45	39,8	1	44	1	0	0	15	11	1	16
51890050	BSF BETRUG GEWERBE/BANDENIM		506	242	47,8	1	241	0	25	1	44	18	0	153
51890050	BSF BETRUG GEWERBE/BANDENIW		136	58	42,6	0	58	0	14	0	4	4	0	36
51890050	BSF BETRUG GEWERBE/BANDENIG		642	300	46,7	1	299	0	39	1	48	22	0	189
51890051	BSF BETRUG QUALIFIZIERUNG	M	28	5	17,9	0	5	0	0	0	1	1	0	3
51890051	BSF BETRUG QUALIFIZIERUNG	W	6	0	0,0	0	0	0	0	0	0	0	0	0
51890051	BSF BETRUG QUALIFIZIERUNG	G	34	5	14,7	0	5	0	0	0	1	1	0	3
5200**	- Veruntreuungen	M	1926	428	22,2	1	427	1	1	3	77	151	1	193
5200**	- Veruntreuungen	W	626	142	22,7	1	141	0	1	0	40	41	0	59
5200**	- Veruntreuungen	G	2552	570	22,3	2	568	1	2	3	117	192	1	252
5210**	- Untreue	M	695	62	8,9	0	62	1	0	1	20	13	0	27
5210**	- Untreue	W	257	34	13,2	1	33	0	0	0	19	3	0	11
5210**	- Untreue	G	952	96	10,1	1	95	1	0	1	39	16	0	38
5210##	- Untreue	M	682	61	8,9	0	61	1	0	1	19	13	0	27
5210##	- Untreue	W	256	34	13,3	1	33	0	0	0	19	3	0	11
5210##	- Untreue	G	938	95	10,1	1	94	1	0	1	38	16	0	38
52107900	UNTREUE	M	163	13	8,0	0	13	0	0	1	6	1	0	5
52107900	UNTREUE	W	79	11	13,9	1	10	0	0	0	6	1	0	3
52107900	UNTREUE	G	242	24	9,9	1	23	0	0	1	12	2	0	8
52107901	UNTREUE Z.N. BANK	M	12	0	0,0	0	0	0	0	0	0	0	0	0

Schlüsselzahl der Tat	Straftaten	SEX	TV gesamt	Nichtdeutsche Tatverdächtige				Anlass des legalen Aufenthaltes (aus Spalte 8)							
				Anzahl	%	Aufenthalt		Stationierungsstreitk. + Angeh.	Touristen / Durchreisende	Studenten / Schüler	Arbeitnehmer	Gewerbetreibende	Asylbewerber	sonstige	
						illegal	legal								
1	2	3	4	5	6	7	8	9	10	11	12	13	14	15	
52107901	UNTREUE Z.N. BANK	W	4	0	0,0	0	0	0	0	0	0	0	0	0	
52107901	UNTREUE Z.N. BANK	G	16	0	0,0	0	0	0	0	0	0	0	0	0	
52107902	UNTREUE Z.N. PRIVATPERSON	M	146	3	2,1	0	3	0	0	0	2	0	0	1	
52107902	UNTREUE Z.N. PRIVATPERSON	W	80	5	6,3	0	5	0	0	0	2	0	0	3	
52107902	UNTREUE Z.N. PRIVATPERSON	G	226	8	3,5	0	8	0	0	0	4	0	0	4	
52107903	UNTREUE Z.N. FIRMA, GESELLSCHAFT	M	351	45	12,8	0	45	1	0	0	12	12	0	20	
52107903	UNTREUE Z.N. FIRMA, GESELLSCHAFT	W	92	18	19,6	0	18	0	0	0	11	2	0	5	
52107903	UNTREUE Z.N. FIRMA, GESELLSCHAFT	G	443	63	14,2	0	63	1	0	0	23	14	0	25	
52107904	UNTREUE Z.N. ÖFFENTLICHER HAUS	M	19	1	5,3	0	1	0	0	0	0	0	0	1	
52107904	UNTREUE Z.N. ÖFFENTLICHER HAUS	W	4	0	0,0	0	0	0	0	0	0	0	0	0	
52107904	UNTREUE Z.N. ÖFFENTLICHER HAUS	G	23	1	4,3	0	1	0	0	0	0	0	0	1	
5211**	-U. b. Kapitalanlagegeschä	M	13	1	7,7	0	1	0	0	0	1	0	0	0	
5211**	-U. b. Kapitalanlagegeschä	W	1	0	0,0	0	0	0	0	0	0	0	0	0	
5211**	-U. b. Kapitalanlagegeschä	G	14	1	7,1	0	1	0	0	0	1	0	0	0	
52110000	UNTREUE KAPITALANLAGEGESCHÄFT	M	13	1	7,7	0	1	0	0	0	1	0	0	0	
52110000	UNTREUE KAPITALANLAGEGESCHÄFT	W	1	0	0,0	0	0	0	0	0	0	0	0	0	
52110000	UNTREUE KAPITALANLAGEGESCHÄFT	G	14	1	7,1	0	1	0	0	0	1	0	0	0	
5220**	- Veruntr.v. Arbeitsentgelt	M	1174	311	26,5	1	310	0	0	1	42	130	0	137	
5220**	- Veruntr.v. Arbeitsentgelt	W	297	78	26,3	0	78	0	1	0	10	33	0	34	
5220**	- Veruntr.v. Arbeitsentgelt	G	1471	389	26,4	1	388	0	1	1	52	163	0	171	
52200000	VORENT/VERUNTR. ARBEITSENTGELT	M	1174	311	26,5	1	310	0	0	1	42	130	0	137	
52200000	VORENT/VERUNTR. ARBEITSENTGELT	W	297	78	26,3	0	78	0	1	0	10	33	0	34	
52200000	VORENT/VERUNTR. ARBEITSENTGELT	G	1471	389	26,4	1	388	0	1	1	52	163	0	171	
5230**	- Mißbr. v Scheck-/Kreditk.	M	128	68	53,1	0	68	0	1	1	16	15	1	34	
5230**	- Mißbr. v Scheck-/Kreditk.	W	78	31	39,7	0	31	0	0	0	11	5	0	15	
5230**	- Mißbr. v Scheck-/Kreditk.	G	206	99	48,1	0	99	0	1	1	27	20	1	49	
52300000	MISSBRAUCH SCHECK-/KREDITK.	M	128	68	53,1	0	68	0	1	1	16	15	1	34	
52300000	MISSBRAUCH SCHECK-/KREDITK.	W	78	31	39,7	0	31	0	0	0	11	5	0	15	
52300000	MISSBRAUCH SCHECK-/KREDITK.	G	206	99	48,1	0	99	0	1	1	27	20	1	49	
5300**	- Unterschlagung	M	3879	1055	27,2	10	1045	2	25	125	280	91	24	498	
5300**	- Unterschlagung	W	1220	250	20,5	0	250	1	4	31	53	11	0	150	
5300**	- Unterschlagung	G	5099	1305	25,6	10	1295	3	29	156	333	102	24	648	
5300##	- Unterschlagung	M	3365	865	25,7	9	856	1	8	125	248	54	24	396	
5300##	- Unterschlagung	W	1115	215	19,3	0	215	0	3	30	48	9	0	125	
5300##	- Unterschlagung	G	4480	1080	24,1	9	1071	1	11	155	296	63	24	521	
53001000	UNTERSCHLAGUNG	M	2940	774	26,3	9	765	1	7	101	226	52	22	356	
53001000	UNTERSCHLAGUNG	W	971	182	18,7	0	182	0	3	23	37	8	0	111	
53001000	UNTERSCHLAGUNG	G	3911	956	24,4	9	947	1	10	124	263	60	22	467	

Schlüsselzahl der Tat	Straftaten	SEXUS	TV gesamt	Nichtdeutsche Tatverdächtige				Anlass des legalen Aufenthaltes (aus Spalte 8)						
				Anzahl	%	Aufenthalt		Stationierungsstreitk. + Angeh.	Touristen / Durchreisende	Studenten / Schüler	Arbeitnehmer	Gewerbetreibende	Asylbewerber	sonstige
						illegal	legal							
1	2	3	4	5	6	7	8	9	10	11	12	13	14	15
53002000	- HAUS- U. FAMILIENUNTERSCHL.	M	90	15	16,7	0	15	0	0	0	5	1	0	9
53002000	- HAUS- U. FAMILIENUNTERSCHL.	W	64	12	18,8	0	12	0	0	1	5	0	0	6
53002000	- HAUS- U. FAMILIENUNTERSCHL.	G	154	27	17,5	0	27	0	0	1	10	1	0	15
53003000	- U. GERINGWERTIGER SACHEN	M	348	79	22,7	0	79	0	1	24	18	1	2	33
53003000	- U. GERINGWERTIGER SACHEN	W	83	21	25,3	0	21	0	0	6	6	1	0	8
53003000	- U. GERINGWERTIGER SACHEN	G	431	100	23,2	0	100	0	1	30	24	2	2	41
5310**	- Unterschlagung von Kfz.	M	536	197	36,8	1	196	1	17	0	34	37	0	107
5310**	- Unterschlagung von Kfz.	W	107	35	32,7	0	35	1	1	1	5	2	0	25
5310**	- Unterschlagung von Kfz.	G	643	232	36,1	1	231	2	18	1	39	39	0	132
53101000	- KFZ	M	522	196	37,5	1	195	1	17	0	34	37	0	106
53101000	- KFZ	W	99	34	34,3	0	34	1	1	0	5	2	0	25
53101000	- KFZ	G	621	230	37,0	1	229	2	18	0	39	39	0	131
53102000	- HAUS- U. FAM.U. KFZ	M	14	1	7,1	0	1	0	0	0	0	0	0	1
53102000	- HAUS- U. FAM.U. KFZ	W	8	1	12,5	0	1	0	0	1	0	0	0	0
53102000	- HAUS- U. FAM.U. KFZ	G	22	2	9,1	0	2	0	0	1	0	0	0	1
5400**	- Urkundenfälschung	M	4034	1558	38,6	260	1298	2	117	109	333	64	114	559
5400**	- Urkundenfälschung	W	1166	313	26,8	56	257	0	6	42	26	5	21	157
5400**	- Urkundenfälschung	G	5200	1871	36,0	316	1555	2	123	151	359	69	135	716
5400##	- Urkundenfälschung	M	3438	1399	40,7	260	1139	2	102	104	263	58	112	498
5400##	- Urkundenfälschung	W	1079	301	27,9	56	245	0	6	41	26	5	21	146
5400##	- Urkundenfälschung	G	4517	1700	37,6	316	1384	2	108	145	289	63	133	644
54000100	URKUNDENFÄLSCHUNG	M	1882	662	35,2	138	524	2	34	60	151	33	17	227
54000100	URKUNDENFÄLSCHUNG	W	493	146	29,6	28	118	0	1	20	14	4	5	74
54000100	URKUNDENFÄLSCHUNG	G	2375	808	34,0	166	642	2	35	80	165	37	22	301
54000101	- AUSWEIS	M	321	198	61,7	40	158	0	12	22	18	4	31	71
54000101	- AUSWEIS	W	118	61	51,7	5	56	0	4	11	1	1	12	27
54000101	- AUSWEIS	G	439	259	59,0	45	214	0	16	33	19	5	43	98
54000103	- FÜHRERSCHEIN	M	268	166	61,9	6	160	0	39	1	47	8	7	58
54000103	- FÜHRERSCHEIN	W	16	10	62,5	0	10	0	0	0	4	0	0	6
54000103	- FÜHRERSCHEIN	G	284	176	62,0	6	170	0	39	1	51	8	7	64
54000104	- FAHRZEUGBRIEF/-SCHEIN	M	14	8	57,1	0	8	0	1	1	4	0	0	2
54000104	- FAHRZEUGBRIEF/-SCHEIN	G	14	8	57,1	0	8	0	1	1	4	0	0	2
54000105	- AMTLICHER STEMPEL, SIEGEL	M	114	27	23,7	1	26	0	2	0	8	2	1	13
54000105	- AMTLICHER STEMPEL, SIEGEL	W	26	6	23,1	1	5	0	0	0	1	0	0	4
54000105	- AMTLICHER STEMPEL, SIEGEL	G	140	33	23,6	2	31	0	2	0	9	2	1	17
54000200	MITTELBARE FALSCHBEURKUNDUNG	M	159	131	82,4	19	112	0	10	0	6	5	44	47
54000200	MITTELBARE FALSCHBEURKUNDUNG	W	35	22	62,9	2	20	0	0	1	1	0	4	14
54000200	MITTELBARE FALSCHBEURKUNDUNG	G	194	153	78,9	21	132	0	10	1	7	5	48	61

Schlüsselzahl der Tat	Straftaten	SEXUS	TV gesamt	Nichtdeutsche Tatverdächtige				Anlass des legalen Aufenthaltes (aus Spalte 8)							
				Anzahl	%	Aufenthalt		Stationierungsstreitk. + Angeh.	Touristen / Durchreisende	Studenten / Schüler	Arbeitnehmer	Gewerbetreibende	Asylbewerber	sonstige	
						illegal	legal								
1	2	3	4	5	6	7	8	9	10	11	12	13	14	15	
54000201	- GEGEN ENTGELT U. A.	M	1	0	0,0	0	0	0	0	0	0	0	0	0	
54000201	- GEGEN ENTGELT U. A.	G	1	0	0,0	0	0	0	0	0	0	0	0	0	
54000300	VERÄNDERN VON AMTL. AUSWEIS	M	19	5	26,3	1	4	0	0	0	0	0	1	3	
54000300	VERÄNDERN VON AMTL. AUSWEIS	W	13	1	7,7	0	1	0	0	0	0	0	0	1	
54000300	VERÄNDERN VON AMTL. AUSWEIS	G	32	6	18,8	1	5	0	0	0	0	0	1	4	
54000400	URK.UNTERDR./ÄND. GRENZBEZ.	M	43	14	32,6	0	14	0	0	1	9	1	0	3	
54000400	URK.UNTERDR./ÄND. GRENZBEZ.	W	11	2	18,2	0	2	0	0	0	2	0	0	0	
54000400	URK.UNTERDR./ÄND. GRENZBEZ.	G	54	16	29,6	0	16	0	0	1	11	1	0	3	
54000600	VERSCHAFFEN F. AMTL. AUSWEIS	M	132	74	56,1	27	47	0	4	0	6	2	5	30	
54000600	VERSCHAFFEN F. AMTL. AUSWEIS	W	16	11	68,8	5	6	0	0	0	0	0	1	5	
54000600	VERSCHAFFEN F. AMTL. AUSWEIS	G	148	85	57,4	32	53	0	4	0	6	2	6	35	
54000800	AUSST. UNR. GESUNDHEITSZEUG	M	2	0	0,0	0	0	0	0	0	0	0	0	0	
54000800	AUSST. UNR. GESUNDHEITSZEUG	W	1	0	0,0	0	0	0	0	0	0	0	0	0	
54000800	AUSST. UNR. GESUNDHEITSZEUG	G	3	0	0,0	0	0	0	0	0	0	0	0	0	
54001000	MISSBRAUCH VON AUSWEISPAPIE	M	548	146	26,6	38	108	0	4	19	18	3	9	55	
54001000	MISSBRAUCH VON AUSWEISPAPIE	W	358	47	13,1	16	31	0	1	10	3	0	0	17	
54001000	MISSBRAUCH VON AUSWEISPAPIE	G	906	193	21,3	54	139	0	5	29	21	3	9	72	
5410**	- Fälschung techn Aufzeich.	M	97	47	48,5	0	47	0	4	0	20	3	1	19	
5410**	- Fälschung techn Aufzeich.	W	1	0	0,0	0	0	0	0	0	0	0	0	0	
5410**	- Fälschung techn Aufzeich.	G	98	47	48,0	0	47	0	4	0	20	3	1	19	
54107900	FÄLSCHEN TECHN. AUFZEICHNUN	M	97	47	48,5	0	47	0	4	0	20	3	1	19	
54107900	FÄLSCHEN TECHN. AUFZEICHNUN	W	1	0	0,0	0	0	0	0	0	0	0	0	0	
54107900	FÄLSCHEN TECHN. AUFZEICHNUN	G	98	47	48,0	0	47	0	4	0	20	3	1	19	
5420**	- Fäl. z. Erlangen v. BtM	M	131	15	11,5	0	15	0	0	2	3	0	1	9	
5420**	- Fäl. z. Erlangen v. BtM	W	43	5	11,6	0	5	0	0	0	0	0	0	5	
5420**	- Fäl. z. Erlangen v. BtM	G	174	20	11,5	0	20	0	0	2	3	0	1	14	
54200000	REZEPTFÄLSCHUNG BTM	M	16	2	12,5	0	2	0	0	0	1	0	0	1	
54200000	REZEPTFÄLSCHUNG BTM	W	5	1	20,0	0	1	0	0	0	0	0	0	1	
54200000	REZEPTFÄLSCHUNG BTM	G	21	3	14,3	0	3	0	0	0	1	0	0	2	
54200001	REZEPTFÄLSCHUNG AUSWEICHM	M	122	13	10,7	0	13	0	0	2	2	0	1	8	
54200001	REZEPTFÄLSCHUNG AUSWEICHM	W	39	4	10,3	0	4	0	0	0	0	0	0	4	
54200001	REZEPTFÄLSCHUNG AUSWEICHM	G	161	17	10,6	0	17	0	0	2	2	0	1	12	
5430**	- Fäl bew Daten/Täusch i RV	M	396	103	26,0	0	103	0	11	3	49	3	0	37	
5430**	- Fäl bew Daten/Täusch i RV	W	45	8	17,8	0	8	0	0	1	0	0	0	7	
5430**	- Fäl bew Daten/Täusch i RV	G	441	111	25,2	0	111	0	11	4	49	3	0	44	
54301000	FÄLSCHUNG BEWEISERHEBL. DA	M	390	103	26,4	0	103	0	11	3	49	3	0	37	
54301000	FÄLSCHUNG BEWEISERHEBL. DA	W	45	8	17,8	0	8	0	0	1	0	0	0	7	
54301000	FÄLSCHUNG BEWEISERHEBL. DA	G	435	111	25,5	0	111	0	11	4	49	3	0	44	

Schlüsselzahl der Tat	Straftaten	SEXS	TV gesamt	Nichtdeutsche Tatverdächtige				Anlass des legalen Aufenthaltes (aus Spalte 8)						
				Anzahl	%	Aufenthalt		Stationierungsstreitk. + Angeh.	Touristen / Durchreisende	Studenten / Schüler	Arbeitnehmer	Gewerbetreibende	Asylbewerber	sonstige
						illegal	legal							
1	2	3	4	5	6	7	8	9	10	11	12	13	14	15
54302000	TÄUSCHUNG RECHTSVERKEHR D M		6	0	0,0	0	0	0	0	0	0	0	0	0
54302000	TÄUSCHUNG RECHTSVERKEHR D G		6	0	0,0	0	0	0	0	0	0	0	0	0
5500**	- Geld-/Wertzeichenfälschung M		297	195	65,7	5	190	0	46	7	36	8	1	92
5500**	- Geld-/Wertzeichenfälschung W		77	28	36,4	0	28	0	3	2	5	0	0	18
5500**	- Geld-/Wertzeichenfälschung G		374	223	59,6	5	218	0	49	9	41	8	1	110
55001000	GELDFÄLSCHUNG - GEWERB/BAN M		14	13	92,9	0	13	0	5	0	2	0	0	6
55001000	GELDFÄLSCHUNG - GEWERB/BAN W		1	0	0,0	0	0	0	0	0	0	0	0	0
55001000	GELDFÄLSCHUNG - GEWERB/BAN G		15	13	86,7	0	13	0	5	0	2	0	0	6
55002000	FÄLSCHEN WERTPAPIERE M		3	2	66,7	0	2	0	0	0	0	1	0	1
55002000	FÄLSCHEN WERTPAPIERE W		11	5	45,5	0	5	0	0	0	2	0	0	3
55002000	FÄLSCHEN WERTPAPIERE G		14	7	50,0	0	7	0	0	0	2	1	0	4
55003000	... - FREMDE WÄHRUNGSGEBIETE M		2	1	50,0	0	1	0	0	0	0	0	0	1
55003000	... - FREMDE WÄHRUNGSGEBIETE W		2	1	50,0	0	1	0	0	0	0	0	0	1
55003000	... - FREMDE WÄHRUNGSGEBIETE G		4	2	50,0	0	2	0	0	0	0	0	0	2
5510**	- Geld-/Wertzeichenfälschung M		23	17	73,9	0	17	0	9	0	2	1	0	5
5510**	- Geld-/Wertzeichenfälschung W		3	2	66,7	0	2	0	0	0	0	0	0	2
5510**	- Geld-/Wertzeichenfälschung G		26	19	73,1	0	19	0	9	0	2	1	0	7
55101000	GELDFÄLSCH. §146 OHNE I NR.3 M		15	10	66,7	0	10	0	5	0	1	1	0	3
55101000	GELDFÄLSCH. §146 OHNE I NR.3 W		3	2	66,7	0	2	0	0	0	0	0	0	2
55101000	GELDFÄLSCH. §146 OHNE I NR.3 G		18	12	66,7	0	12	0	5	0	1	1	0	5
55102000	WERTZEICHENFÄLSCHUNG M		1	0	0,0	0	0	0	0	0	0	0	0	0
55102000	WERTZEICHENFÄLSCHUNG W		1	0	0,0	0	0	0	0	0	0	0	0	0
55103000	VORBER. FÄLSCHEN GELD/WERT.M		7	7	100,0	0	7	0	4	0	1	0	0	2
55103000	VORBER. FÄLSCHEN GELD/WERT.G		7	7	100,0	0	7	0	4	0	1	0	0	2
5520**	- Inverkehrbringen Falschg. M		177	110	62,1	4	106	0	29	4	30	6	1	36
5520**	- Inverkehrbringen Falschg. W		47	18	38,3	0	18	0	3	2	3	0	0	10
5520**	- Inverkehrbringen Falschg. G		224	128	57,1	4	124	0	32	6	33	6	1	46
55201000	GELDFÄLSCHUNG - INVERKEHRBI M		137	87	63,5	4	83	0	25	3	26	3	1	25
55201000	GELDFÄLSCHUNG - INVERKEHRBI W		33	14	42,4	0	14	0	3	1	3	0	0	7
55201000	GELDFÄLSCHUNG - INVERKEHRBI G		170	101	59,4	4	97	0	28	4	29	3	1	32
55202000	INVERKEHRBRINGEN FALSCHGEL M		44	24	54,5	0	24	0	4	1	4	3	0	12
55202000	INVERKEHRBRINGEN FALSCHGEL W		14	4	28,6	0	4	0	0	1	0	0	0	3
55202000	INVERKEHRBRINGEN FALSCHGEL G		58	28	48,3	0	28	0	4	2	4	3	0	15
5530**	- Fäl. v Karten/Vordrucken M		89	63	70,8	1	62	0	9	3	4	0	0	46
5530**	- Fäl. v Karten/Vordrucken W		13	2	15,4	0	2	0	0	0	0	0	0	2
5530**	- Fäl. v Karten/Vordrucken G		102	65	63,7	1	64	0	9	3	4	0	0	48
5531**	-Gebrauch §152a M		61	41	67,2	1	40	0	4	3	1	0	0	32
5531**	-Gebrauch §152a W		13	2	15,4	0	2	0	0	0	0	0	0	2

Schlüsselzahl der Tat	Straftaten	SEXUS	TV gesamt	Nichtdeutsche Tatverdächtige				Anlass des legalen Aufenthaltes (aus Spalte 8)							
				Anzahl	%	Aufenthalt		Stationierungsstreitk. + Angeh.	Touristen / Durchreisende	Studenten / Schüler	Arbeitnehmer	Gewerbetreibende	Asylbewerber	sonstige	
						illegal	legal								
1	2	3	4	5	6	7	8	9	10	11	12	13	14	15	
5531**	-Gebrauch §152a	G	74	43	58,1	1	42	0	4	3	1	0	0	34	
55311000	GEBR.F. ZAHLUNGSKARTEN U.A.	M	17	8	47,1	0	8	0	1	2	0	0	0	5	
55311000	GEBR.F. ZAHLUNGSKARTEN U.A.	W	8	2	25,0	0	2	0	0	0	0	0	0	2	
55311000	GEBR.F. ZAHLUNGSKARTEN U.A.	G	25	10	40,0	0	10	0	1	2	0	0	0	7	
55312000	GEBR.F. ZAHL.K. M.GARANTIEF.	M	44	33	75,0	1	32	0	3	1	1	0	0	27	
55312000	GEBR.F. ZAHL.K. M.GARANTIEF.	W	5	0	0,0	0	0	0	0	0	0	0	0	0	
55312000	GEBR.F. ZAHL.K. M.GARANTIEF.	G	49	33	67,3	1	32	0	3	1	1	0	0	27	
5532**	-sonst. Tathdlg. §152a	M	38	29	76,3	0	29	0	7	0	3	0	0	19	
5532**	-sonst. Tathdlg. §152a	W	3	0	0,0	0	0	0	0	0	0	0	0	0	
5532**	-sonst. Tathdlg. §152a	G	41	29	70,7	0	29	0	7	0	3	0	0	19	
55322000	HANDL. F. ZAHL.K.M.GARANTIEF.	M	38	29	76,3	0	29	0	7	0	3	0	0	19	
55322000	HANDL. F. ZAHL.K.M.GARANTIEF.	W	3	0	0,0	0	0	0	0	0	0	0	0	0	
55322000	HANDL. F. ZAHL.K.M.GARANTIEF.	G	41	29	70,7	0	29	0	7	0	3	0	0	19	
5600**	- Insolvenzstrafataten	M	682	96	14,1	0	96	0	0	0	17	28	0	51	
5600**	- Insolvenzstrafataten	W	139	22	15,8	0	22	0	0	0	5	2	0	15	
5600**	- Insolvenzstrafataten	G	821	118	14,4	0	118	0	0	0	22	30	0	66	
5610**	- Bankrott	M	584	84	14,4	0	84	0	0	0	17	24	0	43	
5610**	- Bankrott	W	117	18	15,4	0	18	0	0	0	5	1	0	12	
5610**	- Bankrott	G	701	102	14,6	0	102	0	0	0	22	25	0	55	
56100000	BANKROTT GEM. § 283 STGB	M	6	0	0,0	0	0	0	0	0	0	0	0	0	
56100000	BANKROTT GEM. § 283 STGB	W	2	1	50,0	0	1	0	0	0	0	0	0	1	
56100000	BANKROTT GEM. § 283 STGB	G	8	1	12,5	0	1	0	0	0	0	0	0	1	
56100001	BANKROTT-WEGSCH/VERHEIML/Z	M	96	11	11,5	0	11	0	0	0	3	2	0	6	
56100001	BANKROTT-WEGSCH/VERHEIML/Z	W	28	3	10,7	0	3	0	0	0	2	0	0	1	
56100001	BANKROTT-WEGSCH/VERHEIML/Z	G	124	14	11,3	0	14	0	0	0	5	2	0	7	
56100003	- ANERK. VORGET. RECHTE	M	1	0	0,0	0	0	0	0	0	0	0	0	0	
56100003	- ANERK. VORGET. RECHTE	W	1	0	0,0	0	0	0	0	0	0	0	0	0	
56100003	- ANERK. VORGET. RECHTE	G	2	0	0,0	0	0	0	0	0	0	0	0	0	
56100004	- UNORDENTL.BF/VERN.HANDELS	M	91	15	16,5	0	15	0	0	0	1	6	0	8	
56100004	- UNORDENTL.BF/VERN.HANDELS	W	15	4	26,7	0	4	0	0	0	1	0	0	3	
56100004	- UNORDENTL.BF/VERN.HANDELS	G	106	19	17,9	0	19	0	0	0	2	6	0	11	
56100005	- N.BILANZ./UNORDENTL. BILANZ	M	443	68	15,3	0	68	0	0	0	15	19	0	34	
56100005	- N.BILANZ./UNORDENTL. BILANZ	W	80	15	18,8	0	15	0	0	0	3	1	0	11	
56100005	- N.BILANZ./UNORDENTL. BILANZ	G	523	83	15,9	0	83	0	0	0	18	20	0	45	
56100006	- VERRINGERUNG VERMÖGENSS	M	19	1	5,3	0	1	0	0	0	0	0	0	1	
56100006	- VERRINGERUNG VERMÖGENSS	W	4	0	0,0	0	0	0	0	0	0	0	0	0	
56100006	- VERRINGERUNG VERMÖGENSS	G	23	1	4,3	0	1	0	0	0	0	0	0	1	
5620**	-Bes. schw. F. Bankrotts	M	1	0	0,0	0	0	0	0	0	0	0	0	0	

Schlüsselzahl der Tat	Straftaten	SEX	TV gesamt	Nichtdeutsche Tatverdächtige				Anlass des legalen Aufenthaltes (aus Spalte 8)						
				Anzahl	%	Aufenthalt		Stationierungsstreitk. + Angeh.	Touristen / Durchreisende	Studenten / Schüler	Arbeitnehmer	Gewerbetreibende	Asylbewerber	sonstige
						illegal	legal							
1	2	3	4	5	6	7	8	9	10	11	12	13	14	15
5620**	-Bes. schw. F. Bankrotts	G	1	0	0,0	0	0	0	0	0	0	0	0	0
56200000	BANKROTT - BSF	M	1	0	0,0	0	0	0	0	0	0	0	0	
56200000	BANKROTT - BSF	G	1	0	0,0	0	0	0	0	0	0	0	0	
5630**	-Verletz. Buchführungspf.	M	185	19	10,3	0	19	0	0	0	1	9	0	9
5630**	-Verletz. Buchführungspf.	W	36	7	19,4	0	7	0	0	0	1	1	0	5
5630**	-Verletz. Buchführungspf.	G	221	26	11,8	0	26	0	0	0	2	10	0	14
56300000	VERLETZUNG BUCHFÜHRUNGSPF	M	185	19	10,3	0	19	0	0	0	1	9	0	9
56300000	VERLETZUNG BUCHFÜHRUNGSPF	W	36	7	19,4	0	7	0	0	0	1	1	0	5
56300000	VERLETZUNG BUCHFÜHRUNGSPF	G	221	26	11,8	0	26	0	0	0	2	10	0	14
5640**	-Gläubigerbegünstigung	M	12	1	8,3	0	1	0	0	0	0	0	0	1
5640**	-Gläubigerbegünstigung	W	4	0	0,0	0	0	0	0	0	0	0	0	0
5640**	-Gläubigerbegünstigung	G	16	1	6,3	0	1	0	0	0	0	0	0	1
56400000	GLÄUBIGERBEGÜNSTIGUNG	M	12	1	8,3	0	1	0	0	0	0	0	0	1
56400000	GLÄUBIGERBEGÜNSTIGUNG	W	4	0	0,0	0	0	0	0	0	0	0	0	0
56400000	GLÄUBIGERBEGÜNSTIGUNG	G	16	1	6,3	0	1	0	0	0	0	0	0	1
5650**	-Schuldnerbegünstigung	M	3	1	33,3	0	1	0	0	0	0	0	0	1
5650**	-Schuldnerbegünstigung	W	2	0	0,0	0	0	0	0	0	0	0	0	0
5650**	-Schuldnerbegünstigung	G	5	1	20,0	0	1	0	0	0	0	0	0	1
56500000	SCHULDNERBEGÜNSTIGUNG	M	3	1	33,3	0	1	0	0	0	0	0	0	1
56500000	SCHULDNERBEGÜNSTIGUNG	W	2	0	0,0	0	0	0	0	0	0	0	0	0
56500000	SCHULDNERBEGÜNSTIGUNG	G	5	1	20,0	0	1	0	0	0	0	0	0	1
6000**	Sonstige Straftatbestände StGB	M	40413	8533	21,1	33	8500	62	242	1402	2219	412	203	3960
6000**	Sonstige Straftatbestände StGB	W	11138	2273	20,4	11	2262	4	45	326	493	50	20	1324
6000**	Sonstige Straftatbestände StGB	G	51551	10806	21,0	44	10762	66	287	1728	2712	462	223	5284
6100**	- Erpressung	M	533	211	39,6	0	211	0	2	56	37	11	9	96
6100**	- Erpressung	W	70	16	22,9	0	16	0	0	3	3	0	0	10
6100**	- Erpressung	G	603	227	37,6	0	227	0	2	59	40	11	9	106
6100##	- Erpressung	M	529	209	39,5	0	209	0	2	56	37	11	9	94
6100##	- Erpressung	W	69	16	23,2	0	16	0	0	3	3	0	0	10
6100##	- Erpressung	G	598	225	37,6	0	225	0	2	59	40	11	9	104
61000100	ERPRESSUNG SCHUTZGEBÜHREI	M	5	3	60,0	0	3	0	0	0	2	0	0	1
61000100	ERPRESSUNG SCHUTZGEBÜHREI	G	5	3	60,0	0	3	0	0	0	2	0	0	1
61007900	ERPRESSUNG	M	519	205	39,5	0	205	0	2	56	35	11	9	92
61007900	ERPRESSUNG	W	69	16	23,2	0	16	0	0	3	3	0	0	10
61007900	ERPRESSUNG	G	588	221	37,6	0	221	0	2	59	38	11	9	102
61007901	- PERS. Ö.LEBEN/WIRTSCH	M	3	1	33,3	0	1	0	0	0	0	0	0	1
61007901	- PERS. Ö.LEBEN/WIRTSCH	G	3	1	33,3	0	1	0	0	0	0	0	0	1
61007903	ERPRESSUNG W.UNTERNEHMEN	M	2	0	0,0	0	0	0	0	0	0	0	0	0

Schlüsselzahl der Tat	Straftaten	SEXUS	TV gesamt	Nichtdeutsche Tatverdächtige				Anlass des legalen Aufenthaltes (aus Spalte 8)						
				Anzahl	%	Aufenthalt		Stationierungsstreitk. + Angeh.	Touristen / Durchreisende	Studenten / Schüler	Arbeitnehmer	Gewerbetreibende	Asylbewerber	sonstige
						illegal	legal							
1	2	3	4	5	6	7	8	9	10	11	12	13	14	15
61007903	ERPRESSUNG W.UNTERNEHMEN	G	2	0	0,0	0	0	0	0	0	0	0	0	0
6110**	- Erpr. auf sex. Grundlage	M	4	2	50,0	0	2	0	0	0	0	0	0	2
6110**	- Erpr. auf sex. Grundlage	W	1	0	0,0	0	0	0	0	0	0	0	0	0
6110**	- Erpr. auf sex. Grundlage	G	5	2	40,0	0	2	0	0	0	0	0	0	2
61100000	ERPRESSUNG - SEXUELL	M	4	2	50,0	0	2	0	0	0	0	0	0	2
61100000	ERPRESSUNG - SEXUELL	W	1	0	0,0	0	0	0	0	0	0	0	0	0
61100000	ERPRESSUNG - SEXUELL	G	5	2	40,0	0	2	0	0	0	0	0	0	2
6200**	- Widerstand/ST öff Ordnung	M	7419	1535	20,7	17	1518	7	63	240	297	44	58	809
6200**	- Widerstand/ST öff Ordnung	W	1749	330	18,9	5	325	1	13	68	51	4	5	183
6200**	- Widerstand/ST öff Ordnung	G	9168	1865	20,3	22	1843	8	76	308	348	48	63	992
6200##	- Widerstand/ST öff Ordnung	M	1189	256	21,5	3	253	1	9	67	42	8	5	121
6200##	- Widerstand/ST öff Ordnung	W	210	36	17,1	0	36	0	0	16	1	1	0	18
6200##	- Widerstand/ST öff Ordnung	G	1399	292	20,9	3	289	1	9	83	43	9	5	139
62000100	ANDROHUNG VON STRAFTATEN	M	377	74	19,6	3	71	1	1	26	7	3	2	31
62000100	ANDROHUNG VON STRAFTATEN	W	63	13	20,6	0	13	0	0	8	0	0	0	5
62000100	ANDROHUNG VON STRAFTATEN	G	440	87	19,8	3	84	1	1	34	7	3	2	36
62000200	BILDUNG BEWAFFNETER GRUPPE	M	74	40	54,1	0	40	0	0	6	11	0	0	23
62000200	BILDUNG BEWAFFNETER GRUPPE	G	74	40	54,1	0	40	0	0	6	11	0	0	23
62000300	BILDUNG KRIMIN. VEREINIGUNG	M	10	1	10,0	0	1	0	0	0	0	0	0	1
62000300	BILDUNG KRIMIN. VEREINIGUNG	G	10	1	10,0	0	1	0	0	0	0	0	0	1
62000400	ANLEITUNG ZU STRAFTATEN	M	1	0	0,0	0	0	0	0	0	0	0	0	0
62000400	ANLEITUNG ZU STRAFTATEN	G	1	0	0,0	0	0	0	0	0	0	0	0	0
62000500	AMTSANMAßUNG	M	91	16	17,6	0	16	0	0	2	5	0	0	9
62000500	AMTSANMAßUNG	W	9	2	22,2	0	2	0	0	0	1	0	0	1
62000500	AMTSANMAßUNG	G	100	18	18,0	0	18	0	0	2	6	0	0	10
62000600	MISSBRAUCH TITEL/ABZEICHEN/L	M	95	9	9,5	0	9	0	0	1	3	0	0	5
62000600	MISSBRAUCH TITEL/ABZEICHEN/L	W	19	3	15,8	0	3	0	0	1	0	1	0	1
62000600	MISSBRAUCH TITEL/ABZEICHEN/L	G	114	12	10,5	0	12	0	0	2	3	1	0	6
62000700	VERWAHRUNGSBRUCH	M	15	4	26,7	0	4	0	2	0	0	0	0	2
62000700	VERWAHRUNGSBRUCH	W	1	0	0,0	0	0	0	0	0	0	0	0	0
62000700	VERWAHRUNGSBRUCH	G	16	4	25,0	0	4	0	2	0	0	0	0	2
62000701	VERWAHRUNGSBRUCH D. AMTST	M	4	0	0,0	0	0	0	0	0	0	0	0	0
62000701	VERWAHRUNGSBRUCH D. AMTST	G	4	0	0,0	0	0	0	0	0	0	0	0	0
62000900	VERSTRICKUNGS-/SIEGELBRUCH	M	1	0	0,0	0	0	0	0	0	0	0	0	0
62000900	VERSTRICKUNGS-/SIEGELBRUCH	G	1	0	0,0	0	0	0	0	0	0	0	0	0
62000901	VERSTRICKUNGSBRUCH	M	17	11	64,7	0	11	0	4	0	2	1	0	4
62000901	VERSTRICKUNGSBRUCH	W	8	1	12,5	0	1	0	0	0	0	0	0	1
62000901	VERSTRICKUNGSBRUCH	G	25	12	48,0	0	12	0	4	0	2	1	0	5

Schlüsselzahl der Tat	Straftaten	SEXUS	TV gesamt	Nichtdeutsche Tatverdächtige				Anlass des legalen Aufenthaltes (aus Spalte 8)						
				Anzahl	%	Aufenthalt		Stationierungsstreitk. + Angeh.	Touristen / Durchreisende	Studenten / Schüler	Arbeitnehmer	Gewerbetreibende	Asylbewerber	sonstige
						illegal	legal							
1	2	3	4	5	6	7	8	9	10	11	12	13	14	15
62000902	SIEGELBRUCH	M	39	15	38,5	0	15	0	1	0	3	4	0	7
62000902	SIEGELBRUCH	W	6	1	16,7	0	1	0	0	0	0	0	0	1
62000902	SIEGELBRUCH	G	45	16	35,6	0	16	0	1	0	3	4	0	8
62001000	NICHTANZEIGE GEPLANTER ST.	M	10	6	60,0	0	6	0	0	1	1	0	0	4
62001000	NICHTANZEIGE GEPLANTER ST.	W	9	0	0,0	0	0	0	0	0	0	0	0	0
62001000	NICHTANZEIGE GEPLANTER ST.	G	19	6	31,6	0	6	0	0	1	1	0	0	4
62001300	MISSBR. NOTRUF/BEEINTRÄCHTIG	M	443	80	18,1	0	80	0	1	31	10	0	3	35
62001300	MISSBR. NOTRUF/BEEINTRÄCHTIG	W	95	16	16,8	0	16	0	0	7	0	0	0	9
62001300	MISSBR. NOTRUF/BEEINTRÄCHTIG	G	538	96	17,8	0	96	0	1	38	10	0	3	44
62001400	VERSTOß WEIS. W. FÜHRUNGSALM	M	21	0	0,0	0	0	0	0	0	0	0	0	0
62001400	VERSTOß WEIS. W. FÜHRUNGSALM	G	21	0	0,0	0	0	0	0	0	0	0	0	0
62001500	VERSTOß GEGEN DAS BERUFSVEM	M	1	0	0,0	0	0	0	0	0	0	0	0	0
62001500	VERSTOß GEGEN DAS BERUFSVEM	G	1	0	0,0	0	0	0	0	0	0	0	0	0
6210**	- Widerst. gg.d Staatsgewalt	M	1400	303	21,6	10	293	2	9	21	60	7	10	184
6210**	- Widerst. gg.d Staatsgewalt	W	156	44	28,2	1	43	0	3	4	10	1	2	23
6210**	- Widerst. gg.d Staatsgewalt	G	1556	347	22,3	11	336	2	12	25	70	8	12	207
62101000	ÖFFENTL. AUFFORDERUNG STRAM	M	21	0	0,0	0	0	0	0	0	0	0	0	0
62101000	ÖFFENTL. AUFFORDERUNG STRAW	W	4	0	0,0	0	0	0	0	0	0	0	0	0
62101000	ÖFFENTL. AUFFORDERUNG STRAG	G	25	0	0,0	0	0	0	0	0	0	0	0	0
62102100	WIDERSTAND GG. POLIZEIVOLLZ.	M	1290	278	21,6	10	268	2	9	18	57	6	10	166
62102100	WIDERSTAND GG. POLIZEIVOLLZ.	W	134	37	27,6	1	36	0	2	3	9	1	2	19
62102100	WIDERSTAND GG. POLIZEIVOLLZ.	G	1424	315	22,1	11	304	2	11	21	66	7	12	185
62102900	WIDERSTAND GG. VOLLSTRECK.E	M	40	12	30,0	0	12	0	0	1	2	1	0	8
62102900	WIDERSTAND GG. VOLLSTRECK.E	W	6	2	33,3	0	2	0	0	0	0	0	0	2
62102900	WIDERSTAND GG. VOLLSTRECK.E	G	46	14	30,4	0	14	0	0	1	2	1	0	10
62103000	WIDERSTAND GG. GLEICHSTEHE	M	4	2	50,0	0	2	0	0	0	1	0	0	1
62103000	WIDERSTAND GG. GLEICHSTEHE	W	2	0	0,0	0	0	0	0	0	0	0	0	0
62103000	WIDERSTAND GG. GLEICHSTEHE	G	6	2	33,3	0	2	0	0	0	1	0	0	1
62104000	GEFANGENENBEFREIUNG	M	53	9	17,0	0	9	0	0	2	1	0	0	6
62104000	GEFANGENENBEFREIUNG	W	13	5	38,5	0	5	0	1	1	1	0	0	2
62104000	GEFANGENENBEFREIUNG	G	66	14	21,2	0	14	0	1	3	2	0	0	8
62105000	GEFANGENENMEUTEREI	M	6	3	50,0	0	3	0	0	0	0	0	0	3
62105000	GEFANGENENMEUTEREI	G	6	3	50,0	0	3	0	0	0	0	0	0	3
6220**	- Hausfriedensbruch insg.	M	3831	785	20,5	4	781	2	37	122	130	20	45	425
6220**	- Hausfriedensbruch insg.	W	921	151	16,4	4	147	0	7	27	22	2	3	86
6220**	- Hausfriedensbruch insg.	G	4752	936	19,7	8	928	2	44	149	152	22	48	511
6221**	-Hausfriedensbruch §123	M	3817	782	20,5	4	778	2	37	122	130	20	45	422
6221**	-Hausfriedensbruch §123	W	921	151	16,4	4	147	0	7	27	22	2	3	86

Schlüsselzahl der Tat	Straftaten	SEX	TV gesamt	Nichtdeutsche Tatverdächtige				Anlass des legalen Aufenthaltes (aus Spalte 8)							
				Anzahl	%	Aufenthalt		Stationierungsstreitk. + Angeh.	Touristen / Durchreisende	Studenten / Schüler	Arbeitnehmer	Gewerbetreibende	Asylbewerber	sonstige	
						illegal	legal								
1	2	3	4	5	6	7	8	9	10	11	12	13	14	15	
6221**	-Hausfriedensbruch §123	G	4738	933	19,7	8	925	2	44	149	152	22	48	508	
62210000	HAUSFRIEDENSBRUCH	M	3817	782	20,5	4	778	2	37	122	130	20	45	422	
62210000	HAUSFRIEDENSBRUCH	W	921	151	16,4	4	147	0	7	27	22	2	3	86	
62210000	HAUSFRIEDENSBRUCH	G	4738	933	19,7	8	925	2	44	149	152	22	48	508	
6222**	-schw Hausfriedensbr. §124	M	14	3	21,4	0	3	0	0	0	0	0	0	3	
6222**	-schw Hausfriedensbr. §124	G	14	3	21,4	0	3	0	0	0	0	0	0	3	
62220000	SCHWERER HAUSFRIEDENSBRUCH	M	14	3	21,4	0	3	0	0	0	0	0	0	3	
62220000	SCHWERER HAUSFRIEDENSBRUCH	G	14	3	21,4	0	3	0	0	0	0	0	0	3	
6230**	- Landfriedensbruch insg.	M	156	28	17,9	0	28	0	2	9	4	1	0	12	
6230**	- Landfriedensbruch insg.	W	11	1	9,1	0	1	0	0	0	1	0	0	0	
6230**	- Landfriedensbruch insg.	G	167	29	17,4	0	29	0	2	9	5	1	0	12	
62301000	LANDFRIEDENSBRUCH	M	105	12	11,4	0	12	0	2	3	2	0	0	5	
62301000	LANDFRIEDENSBRUCH	W	3	0	0,0	0	0	0	0	0	0	0	0	0	
62301000	LANDFRIEDENSBRUCH	G	108	12	11,1	0	12	0	2	3	2	0	0	5	
62302000	LANDFRIEDENSBRUCH BSF	M	51	16	31,4	0	16	0	0	6	2	1	0	7	
62302000	LANDFRIEDENSBRUCH BSF	W	8	1	12,5	0	1	0	0	0	1	0	0	0	
62302000	LANDFRIEDENSBRUCH BSF	G	59	17	28,8	0	17	0	0	6	3	1	0	7	
6240**	- Vortäuschen ein. Straftat	M	907	189	20,8	1	188	2	5	24	61	9	3	84	
6240**	- Vortäuschen ein. Straftat	W	449	98	21,8	0	98	1	4	20	16	0	0	57	
6240**	- Vortäuschen ein. Straftat	G	1356	287	21,2	1	286	3	9	44	77	9	3	141	
6240##	- Vortäuschen ein. Straftat	M	591	116	19,6	1	115	1	3	17	38	2	2	52	
6240##	- Vortäuschen ein. Straftat	W	366	85	23,2	0	85	1	3	17	14	0	0	50	
6240##	- Vortäuschen ein. Straftat	G	957	201	21,0	1	200	2	6	34	52	2	2	102	
62401001	VORTÄUSCHEN VERGEWALTIGUNG	M	3	0	0,0	0	0	0	0	0	0	0	0	0	
62401001	VORTÄUSCHEN VERGEWALTIGUNG	W	69	16	23,2	0	16	0	0	5	0	0	0	11	
62401001	VORTÄUSCHEN VERGEWALTIGUNG	G	72	16	22,2	0	16	0	0	5	0	0	0	11	
62401002	VORTÄUSCHEN SONST. SEX.DELI	M	11	3	27,3	0	3	0	0	1	1	0	0	1	
62401002	VORTÄUSCHEN SONST. SEX.DELI	W	30	4	13,3	0	4	0	0	2	1	0	0	1	
62401002	VORTÄUSCHEN SONST. SEX.DELI	G	41	7	17,1	0	7	0	0	3	2	0	0	2	
62407900	VORTÄUSCHEN SONSTIGES DELI	M	500	96	19,2	1	95	1	3	15	25	2	2	47	
62407900	VORTÄUSCHEN SONSTIGES DELI	W	229	53	23,1	0	53	1	2	10	9	0	0	31	
62407900	VORTÄUSCHEN SONSTIGES DELI	G	729	149	20,4	1	148	2	5	25	34	2	2	78	
62407901	VORTÄUSCHEN BETRUG	M	81	17	21,0	0	17	0	0	1	12	0	0	4	
62407901	VORTÄUSCHEN BETRUG	W	40	12	30,0	0	12	0	1	0	4	0	0	7	
62407901	VORTÄUSCHEN BETRUG	G	121	29	24,0	0	29	0	1	1	16	0	0	11	
6241**	-Vortäuschen Raubes	M	131	31	23,7	0	31	0	2	4	8	1	1	15	
6241**	-Vortäuschen Raubes	W	39	6	15,4	0	6	0	1	1	2	0	0	2	
6241**	-Vortäuschen Raubes	G	170	37	21,8	0	37	0	3	5	10	1	1	17	

Schlüsselzahl der Tat	Straftaten	SEX	TV gesamt	Nichtdeutsche Tatverdächtige				Anlass des legalen Aufenthaltes (aus Spalte 8)						
				Anzahl	%	Aufenthalt		Stationierungsstreitk. + Angeh.	Touristen / Durchreisende	Studenten / Schüler	Arbeitnehmer	Gewerbetreibende	Asylbewerber	sonstige
						illegal	legal							
1	2	3	4	5	6	7	8	9	10	11	12	13	14	15
62410000	VORTÄUSCHEN RAUB	M	131	31	23,7	0	31	0	2	4	8	1	1	15
62410000	VORTÄUSCHEN RAUB	W	39	6	15,4	0	6	0	1	1	2	0	0	2
62410000	VORTÄUSCHEN RAUB	G	170	37	21,8	0	37	0	3	5	10	1	1	17
6242**	-Vortäuschen Diebstahls	M	186	42	22,6	0	42	1	0	3	15	6	0	17
6242**	-Vortäuschen Diebstahls	W	47	7	14,9	0	7	0	0	2	0	0	0	5
6242**	-Vortäuschen Diebstahls	G	233	49	21,0	0	49	1	0	5	15	6	0	22
62420100	VORTÄUSCHEN KFZ-DIEBSTAHL	M	60	10	16,7	0	10	1	0	0	6	1	0	2
62420100	VORTÄUSCHEN KFZ-DIEBSTAHL	W	7	1	14,3	0	1	0	0	1	0	0	0	0
62420100	VORTÄUSCHEN KFZ-DIEBSTAHL	G	67	11	16,4	0	11	1	0	1	6	1	0	2
62427900	VORTÄUSCHEN DIEBSTAHL	M	126	32	25,4	0	32	0	0	3	9	5	0	15
62427900	VORTÄUSCHEN DIEBSTAHL	W	40	6	15,0	0	6	0	0	1	0	0	0	5
62427900	VORTÄUSCHEN DIEBSTAHL	G	166	38	22,9	0	38	0	0	4	9	5	0	20
6260**	- Gewaltdarstellung	M	23	3	13,0	0	3	0	0	0	1	0	0	2
6260**	- Gewaltdarstellung	W	8	4	50,0	0	4	0	0	4	0	0	0	0
6260**	- Gewaltdarstellung	G	31	7	22,6	0	7	0	0	4	1	0	0	2
6260##	- Gewaltdarstellung	M	17	2	11,8	0	2	0	0	0	1	0	0	1
6260##	- Gewaltdarstellung	W	6	4	66,7	0	4	0	0	4	0	0	0	0
6260##	- Gewaltdarstellung	G	23	6	26,1	0	6	0	0	4	1	0	0	1
62607900	GEWALTDARSTELLUNG	M	17	2	11,8	0	2	0	0	0	1	0	0	1
62607900	GEWALTDARSTELLUNG	W	6	4	66,7	0	4	0	0	4	0	0	0	0
62607900	GEWALTDARSTELLUNG	G	23	6	26,1	0	6	0	0	4	1	0	0	1
6261**	-Schriften an Pers.u.18J.	M	6	1	16,7	0	1	0	0	0	0	0	0	1
6261**	-Schriften an Pers.u.18J.	W	2	0	0,0	0	0	0	0	0	0	0	0	0
6261**	-Schriften an Pers.u.18J.	G	8	1	12,5	0	1	0	0	0	0	0	0	1
62610000	GEWALTDARSTELLUNG - U18	M	6	1	16,7	0	1	0	0	0	0	0	0	1
62610000	GEWALTDARSTELLUNG - U18	W	2	0	0,0	0	0	0	0	0	0	0	0	0
62610000	GEWALTDARSTELLUNG - U18	G	8	1	12,5	0	1	0	0	0	0	0	0	1
6270**	- Volksverhetzung	M	111	12	10,8	0	12	0	1	2	3	0	0	6
6270**	- Volksverhetzung	W	13	1	7,7	0	1	0	0	0	1	0	0	0
6270**	- Volksverhetzung	G	124	13	10,5	0	13	0	1	2	4	0	0	6
62700000	VOLKSVERHETZUNG	M	111	12	10,8	0	12	0	1	2	3	0	0	6
62700000	VOLKSVERHETZUNG	W	13	1	7,7	0	1	0	0	0	1	0	0	0
62700000	VOLKSVERHETZUNG	G	124	13	10,5	0	13	0	1	2	4	0	0	6
6300**	- Begünst./Strafver./Hehlerei	M	2231	734	32,9	2	732	1	32	101	155	57	23	363
6300**	- Begünst./Strafver./Hehlerei	W	603	151	25,0	1	150	0	6	21	33	3	4	83
6300**	- Begünst./Strafver./Hehlerei	G	2834	885	31,2	3	882	1	38	122	188	60	27	446
6300##	- Begünst./Strafver./Hehlerei	M	420	107	25,5	0	107	0	3	7	41	6	1	49
6300##	- Begünst./Strafver./Hehlerei	W	208	38	18,3	0	38	0	4	6	10	1	1	16

Schlüsselzahl der Tat	Straftaten	SEX	TV gesamt	Nichtdeutsche Tatverdächtige				Anlass des legalen Aufenthaltes (aus Spalte 8)							
				Anzahl	%	Aufenthalt		Stationierungsstreitk. + Angeh.	Touristen / Durchreisende	Studenten / Schüler	Arbeitnehmer	Gewerbetreibende	Asylbewerber	sonstige	
						illegal	legal								
1	2	3	4	5	6	7	8	9	10	11	12	13	14	15	
6300##	- Begünst/Strafver./Hehlerei	G	628	145	23,1	0	145	0	7	13	51	7	2	65	
63001000	BEGÜNSTIGUNG	M	15	0	0,0	0	0	0	0	0	0	0	0	0	
63001000	BEGÜNSTIGUNG	W	15	5	33,3	0	5	0	1	1	0	0	1	2	
63001000	BEGÜNSTIGUNG	G	30	5	16,7	0	5	0	1	1	0	0	1	2	
63002000	STRAFVEREITELUNG	M	405	107	26,4	0	107	0	3	7	41	6	1	49	
63002000	STRAFVEREITELUNG	W	193	33	17,1	0	33	0	3	5	10	1	0	14	
63002000	STRAFVEREITELUNG	G	598	140	23,4	0	140	0	6	12	51	7	1	63	
6310**	- Hehlerei von Kfz.	M	92	36	39,1	0	36	0	4	5	10	4	0	13	
6310**	- Hehlerei von Kfz.	W	3	2	66,7	0	2	0	0	0	0	0	0	2	
6310**	- Hehlerei von Kfz.	G	95	38	40,0	0	38	0	4	5	10	4	0	15	
6310##	- Hehlerei von Kfz.	M	62	20	32,3	0	20	0	0	4	8	2	0	6	
6310##	- Hehlerei von Kfz.	W	2	1	50,0	0	1	0	0	0	0	0	0	1	
6310##	- Hehlerei von Kfz.	G	64	21	32,8	0	21	0	0	4	8	2	0	7	
63107900	HEHLEREI KFZ GEM. § 259 STGB	M	62	20	32,3	0	20	0	0	4	8	2	0	6	
63107900	HEHLEREI KFZ GEM. § 259 STGB	W	2	1	50,0	0	1	0	0	0	0	0	0	1	
63107900	HEHLEREI KFZ GEM. § 259 STGB	G	64	21	32,8	0	21	0	0	4	8	2	0	7	
6311**	-Gewerbsm. Hehl. von Kfz.	M	12	5	41,7	0	5	0	2	0	0	0	0	3	
6311**	-Gewerbsm. Hehl. von Kfz.	W	1	1	100,0	0	1	0	0	0	0	0	0	1	
6311**	-Gewerbsm. Hehl. von Kfz.	G	13	6	46,2	0	6	0	2	0	0	0	0	4	
63110000	- GEWERBSMÄßIG GEM. §260 STGB	M	12	5	41,7	0	5	0	2	0	0	0	0	3	
63110000	- GEWERBSMÄßIG GEM. §260 STGB	W	1	1	100,0	0	1	0	0	0	0	0	0	1	
63110000	- GEWERBSMÄßIG GEM. §260 STGB	G	13	6	46,2	0	6	0	2	0	0	0	0	4	
6312**	-Bandenhehlerei von Kfz.	M	5	3	60,0	0	3	0	0	1	2	0	0	0	
6312**	-Bandenhehlerei von Kfz.	G	5	3	60,0	0	3	0	0	1	2	0	0	0	
63120000	- BANDENMÄßIG GEM. § 260 STGB	M	5	3	60,0	0	3	0	0	1	2	0	0	0	
63120000	- BANDENMÄßIG GEM. § 260 STGB	G	5	3	60,0	0	3	0	0	1	2	0	0	0	
6313**	-Gewerbsm.Bandenhehl. vKfz	M	17	9	52,9	0	9	0	2	0	0	2	0	5	
6313**	-Gewerbsm.Bandenhehl. vKfz	G	17	9	52,9	0	9	0	2	0	0	2	0	5	
63130000	- GEW./BANDE GEM. § 260A STGB	M	17	9	52,9	0	9	0	2	0	0	2	0	5	
63130000	- GEW./BANDE GEM. § 260A STGB	G	17	9	52,9	0	9	0	2	0	0	2	0	5	
6320**	- Sonstige Hehlerei	M	1268	478	37,7	2	476	1	22	79	78	43	22	231	
6320**	- Sonstige Hehlerei	W	226	63	27,9	0	63	0	2	14	11	2	3	31	
6320**	- Sonstige Hehlerei	G	1494	541	36,2	2	539	1	24	93	89	45	25	262	
6320##	- Sonstige Hehlerei	M	1151	408	35,4	1	407	1	16	78	73	31	20	188	
6320##	- Sonstige Hehlerei	W	205	51	24,9	0	51	0	2	13	10	1	2	23	
6320##	- Sonstige Hehlerei	G	1356	459	33,8	1	458	1	18	91	83	32	22	211	
63207900	HEHLEREI GEM. § 259 STGB	M	1151	408	35,4	1	407	1	16	78	73	31	20	188	
63207900	HEHLEREI GEM. § 259 STGB	W	205	51	24,9	0	51	0	2	13	10	1	2	23	

Schlüsselzahl der Tat	Straftaten	SEXS	TV gesamt	Nichtdeutsche Tatverdächtige				Anlass des legalen Aufenthaltes (aus Spalte 8)							
				Anzahl	%	Aufenthalt		Stationierungsstreitk. + Angeh.	Touristen / Durchreisende	Studenten / Schüler	Arbeitnehmer	Gewerbetreibende	Asylbewerber	sonstige	
						illegal	legal								
1	2	3	4	5	6	7	8	9	10	11	12	13	14	15	
63207900	HEHLEREI GEM. § 259 STGB	G	1356	459	33,8	1	458	1	18	91	83	32	22	211	
6321**	-gewerbsmäßige Hehlerei	M	95	49	51,6	1	48	0	2	0	5	10	1	30	
6321**	-gewerbsmäßige Hehlerei	W	17	10	58,8	0	10	0	0	1	1	1	0	7	
6321**	-gewerbsmäßige Hehlerei	G	112	59	52,7	1	58	0	2	1	6	11	1	37	
63210000	- GEWERBSMÄßIG GEM. §260 STGB	M	95	49	51,6	1	48	0	2	0	5	10	1	30	
63210000	- GEWERBSMÄßIG GEM. §260 STGB	W	17	10	58,8	0	10	0	0	1	1	1	0	7	
63210000	- GEWERBSMÄßIG GEM. §260 STGB	G	112	59	52,7	1	58	0	2	1	6	11	1	37	
6322**	-Bandenhehlerei	M	8	7	87,5	0	7	0	2	0	0	0	0	5	
6322**	-Bandenhehlerei	W	1	0	0,0	0	0	0	0	0	0	0	0	0	
6322**	-Bandenhehlerei	G	9	7	77,8	0	7	0	2	0	0	0	0	5	
63220000	- BANDENMÄßIG GEM. § 260 STGB	M	8	7	87,5	0	7	0	2	0	0	0	0	5	
63220000	- BANDENMÄßIG GEM. § 260 STGB	W	1	0	0,0	0	0	0	0	0	0	0	0	0	
63220000	- BANDENMÄßIG GEM. § 260 STGB	G	9	7	77,8	0	7	0	2	0	0	0	0	5	
6323**	-gewerbsm. Bandenhehl.	M	19	18	94,7	0	18	0	3	1	0	3	1	10	
6323**	-gewerbsm. Bandenhehl.	W	3	2	66,7	0	2	0	0	0	0	0	1	1	
6323**	-gewerbsm. Bandenhehl.	G	22	20	90,9	0	20	0	3	1	0	3	2	11	
63230000	- GEW./BANDE GEM. § 260A STGB	M	19	18	94,7	0	18	0	3	1	0	3	1	10	
63230000	- GEW./BANDE GEM. § 260A STGB	W	3	2	66,7	0	2	0	0	0	0	0	1	1	
63230000	- GEW./BANDE GEM. § 260A STGB	G	22	20	90,9	0	20	0	3	1	0	3	2	11	
6330**	-Geldwäsche (§ 261 StGB)	M	478	129	27,0	0	129	0	7	11	29	6	0	76	
6330**	-Geldwäsche (§ 261 StGB)	W	168	49	29,2	1	48	0	0	1	12	0	0	35	
6330**	-Geldwäsche (§ 261 StGB)	G	646	178	27,6	1	177	0	7	12	41	6	0	111	
63300000	GELDWÄSCHE/VERSCHL.UNR.M.V	M	478	129	27,0	0	129	0	7	11	29	6	0	76	
63300000	GELDWÄSCHE/VERSCHL.UNR.M.V	W	168	49	29,2	1	48	0	0	1	12	0	0	35	
63300000	GELDWÄSCHE/VERSCHL.UNR.M.V	G	646	178	27,6	1	177	0	7	12	41	6	0	111	
6400**	- Brandstiftung	M	889	124	13,9	0	124	0	1	35	34	7	2	45	
6400**	- Brandstiftung	W	310	67	21,6	0	67	0	0	6	14	4	1	42	
6400**	- Brandstiftung	G	1199	191	15,9	0	191	0	1	41	48	11	3	87	
6400##	- Brandstiftung	M	585	76	13,0	0	76	0	0	17	28	7	1	23	
6400##	- Brandstiftung	W	266	59	22,2	0	59	0	0	5	13	4	1	36	
6400##	- Brandstiftung	G	851	135	15,9	0	135	0	0	22	41	11	2	59	
64001000	FAHRLÄSSIGE BRANDSTIFTUNG	M	539	66	12,2	0	66	0	0	11	27	7	1	20	
64001000	FAHRLÄSSIGE BRANDSTIFTUNG	W	263	59	22,4	0	59	0	0	5	13	4	1	36	
64001000	FAHRLÄSSIGE BRANDSTIFTUNG	G	802	125	15,6	0	125	0	0	16	40	11	2	56	
64002000	HERBEIFÜHREN EINER BRANDGE	M	46	10	21,7	0	10	0	0	6	1	0	0	3	
64002000	HERBEIFÜHREN EINER BRANDGE	W	3	0	0,0	0	0	0	0	0	0	0	0	0	
64002000	HERBEIFÜHREN EINER BRANDGE	G	49	10	20,4	0	10	0	0	6	1	0	0	3	
6410**	- (vorsätzl.) Brandstiftung	M	304	48	15,8	0	48	0	1	18	6	0	1	22	

Schlüsselzahl der Tat	Straftaten	SEX	TV gesamt	Nichtdeutsche Tatverdächtige				Anlass des legalen Aufenthaltes (aus Spalte 8)						
				Anzahl	%	Aufenthalt		Stationierungsstreitk. + Angeh.	Touristen / Durchreisende	Studenten / Schüler	Arbeitnehmer	Gewerbetreibende	Asylbewerber	sonstige
						illegal	legal							
1	2	3	4	5	6	7	8	9	10	11	12	13	14	15
6410**	- (vorsätzl.) Brandstiftung	W	44	8	18,2	0	8	0	0	1	1	0	0	6
6410**	- (vorsätzl.) Brandstiftung	G	348	56	16,1	0	56	0	1	19	7	0	1	28
64101000	BRANDSTIFTUNG	M	123	21	17,1	0	21	0	0	11	2	0	0	8
64101000	BRANDSTIFTUNG	W	12	3	25,0	0	3	0	0	1	1	0	0	1
64101000	BRANDSTIFTUNG	G	135	24	17,8	0	24	0	0	12	3	0	0	9
64101001	BRANDSTIFTUNG AN KFZ	M	63	6	9,5	0	6	0	1	1	1	0	0	3
64101001	BRANDSTIFTUNG AN KFZ	W	4	0	0,0	0	0	0	0	0	0	0	0	0
64101001	BRANDSTIFTUNG AN KFZ	G	67	6	9,0	0	6	0	1	1	1	0	0	3
64102000	SCHWERE BRANDSTIFTUNG	M	110	18	16,4	0	18	0	0	6	3	0	1	8
64102000	SCHWERE BRANDSTIFTUNG	W	29	6	20,7	0	6	0	0	0	0	0	0	6
64102000	SCHWERE BRANDSTIFTUNG	G	139	24	17,3	0	24	0	0	6	3	0	1	14
64103000	BES. SCHWERE BRANDSTIFTUNG	M	14	3	21,4	0	3	0	0	0	0	0	0	3
64103000	BES. SCHWERE BRANDSTIFTUNG	W	1	0	0,0	0	0	0	0	0	0	0	0	0
64103000	BES. SCHWERE BRANDSTIFTUNG	G	15	3	20,0	0	3	0	0	0	0	0	0	3
64105000	VORSÄTZL. HERBEIF. BRANDGEF.	M	6	2	33,3	0	2	0	0	2	0	0	0	0
64105000	VORSÄTZL. HERBEIF. BRANDGEF.	G	6	2	33,3	0	2	0	0	2	0	0	0	0
6500**	- Wettbew-/Korruptions-/Amtsd	M	199	12	6,0	0	12	0	0	0	4	3	0	5
6500**	- Wettbew-/Korruptions-/Amtsd	W	35	0	0,0	0	0	0	0	0	0	0	0	0
6500**	- Wettbew-/Korruptions-/Amtsd	G	234	12	5,1	0	12	0	0	0	4	3	0	5
6510**	- Vorteilsan./Bestechlichk.	M	23	0	0,0	0	0	0	0	0	0	0	0	0
6510**	- Vorteilsan./Bestechlichk.	W	1	0	0,0	0	0	0	0	0	0	0	0	0
6510**	- Vorteilsan./Bestechlichk.	G	24	0	0,0	0	0	0	0	0	0	0	0	0
6511**	-Vorteilsannahme	M	15	0	0,0	0	0	0	0	0	0	0	0	0
6511**	-Vorteilsannahme	G	15	0	0,0	0	0	0	0	0	0	0	0	0
65110000	VORTEILSANNAHME	M	15	0	0,0	0	0	0	0	0	0	0	0	0
65110000	VORTEILSANNAHME	G	15	0	0,0	0	0	0	0	0	0	0	0	0
6512**	-Bestechlichkeit	M	8	0	0,0	0	0	0	0	0	0	0	0	0
6512**	-Bestechlichkeit	W	1	0	0,0	0	0	0	0	0	0	0	0	0
6512**	-Bestechlichkeit	G	9	0	0,0	0	0	0	0	0	0	0	0	0
65120000	BESTECHLICHKEIT	M	8	0	0,0	0	0	0	0	0	0	0	0	0
65120000	BESTECHLICHKEIT	W	1	0	0,0	0	0	0	0	0	0	0	0	0
65120000	BESTECHLICHKEIT	G	9	0	0,0	0	0	0	0	0	0	0	0	0
6520**	- Vorteilgewähr./Bestechung	M	34	8	23,5	0	8	0	0	0	2	1	0	5
6520**	- Vorteilgewähr./Bestechung	W	4	0	0,0	0	0	0	0	0	0	0	0	0
6520**	- Vorteilgewähr./Bestechung	G	38	8	21,1	0	8	0	0	0	2	1	0	5
6521**	-Vorteilsgewährung	M	8	0	0,0	0	0	0	0	0	0	0	0	0
6521**	-Vorteilsgewährung	G	8	0	0,0	0	0	0	0	0	0	0	0	0
65210000	VORTEILSGEWÄHRUNG	M	8	0	0,0	0	0	0	0	0	0	0	0	0

Schlüsselzahl der Tat	Straftaten	SEX	TV gesamt	Nichtdeutsche Tatverdächtige				Anlass des legalen Aufenthaltes (aus Spalte 8)						
				Anzahl	%	Aufenthalt		Stationierungsstreitk. + Angeh.	Touristen / Durchreisende	Studenten / Schüler	Arbeitnehmer	Gewerbetreibende	Asylbewerber	sonstige
						illegal	legal							
1	2	3	4	5	6	7	8	9	10	11	12	13	14	15
65210000	VORTEILSGEWÄHRUNG	G	8	0	0,0	0	0	0	0	0	0	0	0	0
6522**	-Bestechung	M	25	8	32,0	0	8	0	0	0	2	1	0	5
6522**	-Bestechung	W	4	0	0,0	0	0	0	0	0	0	0	0	0
6522**	-Bestechung	G	29	8	27,6	0	8	0	0	0	2	1	0	5
65220000	BESTECHUNG	M	25	8	32,0	0	8	0	0	0	2	1	0	5
65220000	BESTECHUNG	W	4	0	0,0	0	0	0	0	0	0	0	0	0
65220000	BESTECHUNG	G	29	8	27,6	0	8	0	0	0	2	1	0	5
6523**	-Bestechung gewerb./Bande	M	1	0	0,0	0	0	0	0	0	0	0	0	0
6523**	-Bestechung gewerb./Bande	G	1	0	0,0	0	0	0	0	0	0	0	0	0
65230000	- GEW/BANDE § 335(2)NR.3 STGB	M	1	0	0,0	0	0	0	0	0	0	0	0	0
65230000	- GEW/BANDE § 335(2)NR.3 STGB	G	1	0	0,0	0	0	0	0	0	0	0	0	0
6550**	- Sonstige Straftaten im Amt	M	69	1	1,4	0	1	0	0	0	1	0	0	0
6550**	- Sonstige Straftaten im Amt	W	12	0	0,0	0	0	0	0	0	0	0	0	0
6550**	- Sonstige Straftaten im Amt	G	81	1	1,2	0	1	0	0	0	1	0	0	0
6550##	- Sonstige Straftaten im Amt	M	24	0	0,0	0	0	0	0	0	0	0	0	0
6550##	- Sonstige Straftaten im Amt	W	4	0	0,0	0	0	0	0	0	0	0	0	0
6550##	- Sonstige Straftaten im Amt	G	28	0	0,0	0	0	0	0	0	0	0	0	0
65500100	STRAFVEREITELUNG IM AMT	M	12	0	0,0	0	0	0	0	0	0	0	0	0
65500100	STRAFVEREITELUNG IM AMT	W	1	0	0,0	0	0	0	0	0	0	0	0	0
65500100	STRAFVEREITELUNG IM AMT	G	13	0	0,0	0	0	0	0	0	0	0	0	0
65500400	VERFOLGUNG UNSCHULDIGER	M	2	0	0,0	0	0	0	0	0	0	0	0	0
65500400	VERFOLGUNG UNSCHULDIGER	G	2	0	0,0	0	0	0	0	0	0	0	0	0
65500600	FALSCHBEURKUNDUNG IM AMT	M	5	0	0,0	0	0	0	0	0	0	0	0	0
65500600	FALSCHBEURKUNDUNG IM AMT	W	2	0	0,0	0	0	0	0	0	0	0	0	0
65500600	FALSCHBEURKUNDUNG IM AMT	G	7	0	0,0	0	0	0	0	0	0	0	0	0
65500700	GEBÜHRENÜBERHEBUNG	M	3	0	0,0	0	0	0	0	0	0	0	0	0
65500700	GEBÜHRENÜBERHEBUNG	W	1	0	0,0	0	0	0	0	0	0	0	0	0
65500700	GEBÜHRENÜBERHEBUNG	G	4	0	0,0	0	0	0	0	0	0	0	0	0
65501000	VERBOTENE MITT. GERICHTSVERM	M	1	0	0,0	0	0	0	0	0	0	0	0	0
65501000	VERBOTENE MITT. GERICHTSVERG	G	1	0	0,0	0	0	0	0	0	0	0	0	0
65501100	VERLETZUNG STEUERGEHEIMNIS	M	1	0	0,0	0	0	0	0	0	0	0	0	0
65501100	VERLETZUNG STEUERGEHEIMNIS	G	1	0	0,0	0	0	0	0	0	0	0	0	0
6551**	-Körperverletzung im Amt	M	38	1	2,6	0	1	0	0	0	1	0	0	0
6551**	-Körperverletzung im Amt	W	7	0	0,0	0	0	0	0	0	0	0	0	0
6551**	-Körperverletzung im Amt	G	45	1	2,2	0	1	0	0	0	1	0	0	0
65510000	KÖRPERVERLETZUNG IM AMT	M	37	1	2,7	0	1	0	0	0	1	0	0	0
65510000	KÖRPERVERLETZUNG IM AMT	W	6	0	0,0	0	0	0	0	0	0	0	0	0
65510000	KÖRPERVERLETZUNG IM AMT	G	43	1	2,3	0	1	0	0	0	1	0	0	0

Schlüsselzahl der Tat	Straftaten	SEX	TV gesamt	Nichtdeutsche Tatverdächtige				Anlass des legalen Aufenthaltes (aus Spalte 8)						
				Anzahl	%	Aufenthalt		Stationierungsstreitk. + Angeh.	Touristen / Durchreisende	Studenten / Schüler	Arbeitnehmer	Gewerbetreibende	Asylbewerber	sonstige
						illegal	legal							
1	2	3	4	5	6	7	8	9	10	11	12	13	14	15
65510001	FAHRLÄSSIGE KV IM AMT	M	1	0	0,0	0	0	0	0	0	0	0	0	0
65510001	FAHRLÄSSIGE KV IM AMT	W	1	0	0,0	0	0	0	0	0	0	0	0	0
65510001	FAHRLÄSSIGE KV IM AMT	G	2	0	0,0	0	0	0	0	0	0	0	0	0
6552**	-Verl. d. Dienstgeheimn.	M	7	0	0,0	0	0	0	0	0	0	0	0	0
6552**	-Verl. d. Dienstgeheimn.	W	1	0	0,0	0	0	0	0	0	0	0	0	0
6552**	-Verl. d. Dienstgeheimn.	G	8	0	0,0	0	0	0	0	0	0	0	0	0
65520000	VERLETZ. DIENSTGEHEIMN.	M	7	0	0,0	0	0	0	0	0	0	0	0	0
65520000	VERLETZ. DIENSTGEHEIMN.	W	1	0	0,0	0	0	0	0	0	0	0	0	0
65520000	VERLETZ. DIENSTGEHEIMN.	G	8	0	0,0	0	0	0	0	0	0	0	0	0
6560**	- wettb. Abspr. bei Ausschr.	M	3	0	0,0	0	0	0	0	0	0	0	0	0
6560**	- wettb. Abspr. bei Ausschr.	G	3	0	0,0	0	0	0	0	0	0	0	0	0
65600000	WETTBEW.BESCHR. ABSPR. AUS	M	3	0	0,0	0	0	0	0	0	0	0	0	0
65600000	WETTBEW.BESCHR. ABSPR. AUS	G	3	0	0,0	0	0	0	0	0	0	0	0	0
6570**	- Bestechl./Bestech.ges.Ver	M	70	3	4,3	0	3	0	0	0	1	2	0	0
6570**	- Bestechl./Bestech.ges.Ver	W	18	0	0,0	0	0	0	0	0	0	0	0	0
6570**	- Bestechl./Bestech.ges.Ver	G	88	3	3,4	0	3	0	0	1	2	0	0	0
6571**	-Bestechl./Bestech §299	M	62	3	4,8	0	3	0	0	1	2	0	0	0
6571**	-Bestechl./Bestech §299	W	16	0	0,0	0	0	0	0	0	0	0	0	0
6571**	-Bestechl./Bestech §299	G	78	3	3,8	0	3	0	0	1	2	0	0	0
65711000	BESTECHLK./BESTECHUNG	M	61	3	4,9	0	3	0	0	1	2	0	0	0
65711000	BESTECHLK./BESTECHUNG	W	16	0	0,0	0	0	0	0	0	0	0	0	0
65711000	BESTECHLK./BESTECHUNG	G	77	3	3,9	0	3	0	0	1	2	0	0	0
65712000	- GEM. § 299 (3) STGB	M	1	0	0,0	0	0	0	0	0	0	0	0	0
65712000	- GEM. § 299 (3) STGB	G	1	0	0,0	0	0	0	0	0	0	0	0	0
6572**	-gewerbsmäßig oder Bande	M	8	0	0,0	0	0	0	0	0	0	0	0	0
6572**	-gewerbsmäßig oder Bande	W	2	0	0,0	0	0	0	0	0	0	0	0	0
6572**	-gewerbsmäßig oder Bande	G	10	0	0,0	0	0	0	0	0	0	0	0	0
65720000	- GEW/BANDE §300 S.2NR.2 STGB	M	8	0	0,0	0	0	0	0	0	0	0	0	0
65720000	- GEW/BANDE §300 S.2NR.2 STGB	W	2	0	0,0	0	0	0	0	0	0	0	0	0
65720000	- GEW/BANDE §300 S.2NR.2 STGB	G	10	0	0,0	0	0	0	0	0	0	0	0	0
6600**	- Strafbarer Eigennutz	M	448	148	33,0	0	148	0	5	40	33	2	68	
6600**	- Strafbarer Eigennutz	W	92	22	23,9	0	22	0	6	5	0	11		
6600**	- Strafbarer Eigennutz	G	540	170	31,5	0	170	0	5	46	38	2	79	
6600##	- Strafbarer Eigennutz	M	87	13	14,9	0	13	0	2	2	5	0	4	
6600##	- Strafbarer Eigennutz	W	53	8	15,1	0	8	0	2	2	0	4		
6600##	- Strafbarer Eigennutz	G	140	21	15,0	0	21	0	2	4	7	0	8	
66001000	VEREITELN ZWANGSVOLLSTRECH	M	45	5	11,1	0	5	0	1	0	1	0	3	
66001000	VEREITELN ZWANGSVOLLSTRECH	W	29	3	10,3	0	3	0	0	0	1	0	2	

Schlüsselzahl der Tat	Straftaten	SEX	TV gesamt	Nichtdeutsche Tatverdächtige				Anlass des legalen Aufenthaltes (aus Spalte 8)						
				Anzahl	%	Aufenthalt		Stationierungsstreitk. + Angeh.	Touristen / Durchreisende	Studenten / Schüler	Arbeitnehmer	Gewerbetreibende	Asylbewerber	sonstige
						illegal	legal							
1	2	3	4	5	6	7	8	9	10	11	12	13	14	15
66001000	VEREITELN ZWANGSVOLLSTRECKUNG	G	74	8	10,8	0	8	0	1	0	1	1	0	5
66002000	PFANDKEHR	M	42	8	19,0	0	8	0	1	0	2	4	0	1
66002000	PFANDKEHR	W	24	5	20,8	0	5	0	0	0	1	2	0	2
66002000	PFANDKEHR	G	66	13	19,7	0	13	0	1	0	3	6	0	3
6610**	- Glücksspiel	M	159	97	61,0	0	97	0	0	0	26	25	0	46
6610**	- Glücksspiel	W	32	13	40,6	0	13	0	0	0	3	3	0	7
6610**	- Glücksspiel	G	191	110	57,6	0	110	0	0	0	29	28	0	53
66101000	UNERL. VERANSTALT. GLÜCKSSPIEL	M	105	64	61,0	0	64	0	0	0	11	25	0	28
66101000	UNERL. VERANSTALT. GLÜCKSSPIEL	W	30	12	40,0	0	12	0	0	0	2	3	0	7
66101000	UNERL. VERANSTALT. GLÜCKSSPIEL	G	135	76	56,3	0	76	0	0	0	13	28	0	35
66102000	BETEILIGUNG UNERL. GLÜCKSSPIEL	M	48	35	72,9	0	35	0	0	0	16	0	0	19
66102000	BETEILIGUNG UNERL. GLÜCKSSPIEL	W	2	1	50,0	0	1	0	0	0	1	0	0	0
66102000	BETEILIGUNG UNERL. GLÜCKSSPIEL	G	50	36	72,0	0	36	0	0	0	17	0	0	19
66103000	UNERL. LOTTERIE/AUSSPIELUNG	M	8	0	0,0	0	0	0	0	0	0	0	0	0
66103000	UNERL. LOTTERIE/AUSSPIELUNG	G	8	0	0,0	0	0	0	0	0	0	0	0	0
6620**	- Wilderei	M	190	37	19,5	0	37	0	3	0	12	2	2	18
6620**	- Wilderei	W	7	1	14,3	0	1	0	0	0	1	0	0	0
6620**	- Wilderei	G	197	38	19,3	0	38	0	3	0	13	2	2	18
6620##	- Fischwilderei	M	174	34	19,5	0	34	0	3	0	10	2	2	17
6620##	- Fischwilderei	W	3	1	33,3	0	1	0	0	0	1	0	0	0
6620##	- Fischwilderei	G	177	35	19,8	0	35	0	3	0	11	2	2	17
66200100	FISCHWILDEREI	M	174	34	19,5	0	34	0	3	0	10	2	2	17
66200100	FISCHWILDEREI	W	3	1	33,3	0	1	0	0	0	1	0	0	0
66200100	FISCHWILDEREI	G	177	35	19,8	0	35	0	3	0	11	2	2	17
6621**	-Jagdwilderei	M	16	3	18,8	0	3	0	0	0	2	0	0	1
6621**	-Jagdwilderei	W	4	0	0,0	0	0	0	0	0	0	0	0	0
6621**	-Jagdwilderei	G	20	3	15,0	0	3	0	0	0	2	0	0	1
66210000	JAGDWILDEREI	M	16	3	18,8	0	3	0	0	0	2	0	0	1
66210000	JAGDWILDEREI	W	4	0	0,0	0	0	0	0	0	0	0	0	0
66210000	JAGDWILDEREI	G	20	3	15,0	0	3	0	0	0	2	0	0	1
6630**	- Wucher	M	12	1	8,3	0	1	0	0	0	0	1	0	0
6630**	- Wucher	G	12	1	8,3	0	1	0	0	0	0	1	0	0
66300000	WUCHER	M	12	1	8,3	0	1	0	0	0	0	1	0	0
66300000	WUCHER	G	12	1	8,3	0	1	0	0	0	0	1	0	0
6700**	- Alle sonstigen ST gem. StGB	M	30576	6196	20,3	14	6182	54	144	1048	1726	269	129	2812
6700**	- Alle sonstigen ST gem. StGB	W	8576	1741	20,3	5	1736	3	29	238	395	35	10	1026
6700**	- Alle sonstigen ST gem. StGB	G	39152	7937	20,3	19	7918	57	173	1286	2121	304	139	3838
6700##	- sonst. ST gem. StGB	M	4036	821	20,3	4	817	7	12	99	263	55	15	366

Schlüsselzahl der Tat	Straftaten	SEXUS	TV gesamt	Nichtdeutsche Tatverdächtige				Anlass des legalen Aufenthaltes (aus Spalte 8)							
				Anzahl	%	Aufenthalt		Stationierungsstreitk. + Angeh.	Touristen / Durchreisende	Studenten / Schüler	Arbeitnehmer	Gewerbetreibende	Asylbewerber	sonstige	
						illegal	legal								
1	2	3	4	5	6	7	8	9	10	11	12	13	14	15	
6700##	- sonst. ST gem. StGB	W	1496	286	19,1	0	286	0	4	21	73	5	1	182	
6700##	- sonst. ST gem. StGB	G	5532	1107	20,0	4	1103	7	16	120	336	60	16	548	
67000100	FALSCH E UNEIDLICHE AUSSAGE	M	623	161	25,8	0	161	0	0	7	61	11	4	78	
67000100	FALSCH E UNEIDLICHE AUSSAGE	W	270	60	22,2	0	60	0	0	4	16	0	0	40	
67000100	FALSCH E UNEIDLICHE AUSSAGE	G	893	221	24,7	0	221	0	0	11	77	11	4	118	
67000200	MEINEID	M	13	2	15,4	0	2	0	0	0	1	0	0	1	
67000200	MEINEID	W	11	4	36,4	0	4	0	1	0	0	0	0	3	
67000200	MEINEID	G	24	6	25,0	0	6	0	1	0	1	0	0	4	
67000300	FALSCH E VERS. AN EIDES STATT	M	502	98	19,5	2	96	0	0	1	24	14	0	57	
67000300	FALSCH E VERS. AN EIDES STATT	W	190	37	19,5	0	37	0	1	0	10	0	0	26	
67000300	FALSCH E VERS. AN EIDES STATT	G	692	135	19,5	2	133	0	1	1	34	14	0	83	
67000500	VERLEITUNG ZUR FALSCH AUSSA	M	13	2	15,4	0	2	0	0	0	1	0	1	0	
67000500	VERLEITUNG ZUR FALSCH AUSSA	W	4	1	25,0	0	1	0	0	0	0	0	0	1	
67000500	VERLEITUNG ZUR FALSCH AUSSA	G	17	3	17,6	0	3	0	0	0	1	0	1	1	
67000601	FRL. FALSCH EID/F.VERS.A.E.S.	M	4	1	25,0	0	1	0	0	0	1	0	0	0	
67000601	FRL. FALSCH EID/F.VERS.A.E.S.	W	2	0	0,0	0	0	0	0	0	0	0	0	0	
67000601	FRL. FALSCH EID/F.VERS.A.E.S.	G	6	1	16,7	0	1	0	0	0	1	0	0	0	
67000700	FALSCH E VERDÄCHTIGUNG	M	1071	222	20,7	1	221	0	0	29	70	17	6	99	
67000700	FALSCH E VERDÄCHTIGUNG	W	681	139	20,4	0	139	0	0	11	38	4	1	85	
67000700	FALSCH E VERDÄCHTIGUNG	G	1752	361	20,6	1	360	0	0	40	108	21	7	184	
67000800	BESCH. BEK./REL.G./U.A.	M	1	0	0,0	0	0	0	0	0	0	0	0	0	
67000800	BESCH. BEK./REL.G./U.A.	G	1	0	0,0	0	0	0	0	0	0	0	0	0	
67000900	STÖRUNG DER RELIGIONS AUSÜB	M	18	1	5,6	0	1	0	0	0	1	0	0	0	
67000900	STÖRUNG DER RELIGIONS AUSÜB	W	5	0	0,0	0	0	0	0	0	0	0	0	0	
67000900	STÖRUNG DER RELIGIONS AUSÜB	G	23	1	4,3	0	1	0	0	0	1	0	0	0	
67001100	STÖRUNG DER TOTENRUHE	M	22	1	4,5	0	1	0	0	0	0	0	0	1	
67001100	STÖRUNG DER TOTENRUHE	W	3	0	0,0	0	0	0	0	0	0	0	0	0	
67001100	STÖRUNG DER TOTENRUHE	G	25	1	4,0	0	1	0	0	0	0	0	0	1	
67001200	PERSONENSTANDSFÄLSCHUNG	M	1	0	0,0	0	0	0	0	0	0	0	0	0	
67001200	PERSONENSTANDSFÄLSCHUNG	W	1	1	100,0	0	1	0	0	0	0	0	0	1	
67001200	PERSONENSTANDSFÄLSCHUNG	G	2	1	50,0	0	1	0	0	0	0	0	0	1	
67001300	DOPPELEHE	M	2	0	0,0	0	0	0	0	0	0	0	0	0	
67001300	DOPPELEHE	G	2	0	0,0	0	0	0	0	0	0	0	0	0	
67001400	BEISCHLAF ZWISCHEN VERWAND	M	2	0	0,0	0	0	0	0	0	0	0	0	0	
67001400	BEISCHLAF ZWISCHEN VERWAND	W	2	0	0,0	0	0	0	0	0	0	0	0	0	
67001400	BEISCHLAF ZWISCHEN VERWAND	G	4	0	0,0	0	0	0	0	0	0	0	0	0	
67001500	ÜBLE NACHREDE/VERLEUMDUNG	M	5	0	0,0	0	0	0	0	0	0	0	0	0	
67001500	ÜBLE NACHREDE/VERLEUMDUNG	W	1	0	0,0	0	0	0	0	0	0	0	0	0	

Schlüsselzahl der Tat	Straftaten	SEXUS	TV gesamt	Nichtdeutsche Tatverdächtige				Anlass des legalen Aufenthaltes (aus Spalte 8)						
				Anzahl	%	Aufenthalt		Stationierungsstreitk. + Angeh.	Touristen / Durchreisende	Studenten / Schüler	Arbeitnehmer	Gewerbetreibende	Asylbewerber	sonstige
						illegal	legal							
1	2	3	4	5	6	7	8	9	10	11	12	13	14	15
67001500	ÜBLE NACHREDE/VERLEUMDUNG	G	6	0	0,0	0	0	0	0	0	0	0	0	0
67001600	VERLETZ. VERTRAULICHKEIT WO	M	47	12	25,5	0	12	0	0	1	3	2	0	6
67001600	VERLETZ. VERTRAULICHKEIT WO	W	14	2	14,3	0	2	0	0	0	2	0	0	0
67001600	VERLETZ. VERTRAULICHKEIT WO	G	61	14	23,0	0	14	0	0	1	5	2	0	6
67001700	VERLETZUNG BRIEFGEHEIMNIS	M	82	11	13,4	0	11	0	0	1	4	1	1	4
67001700	VERLETZUNG BRIEFGEHEIMNIS	W	70	10	14,3	0	10	0	0	0	3	0	0	7
67001700	VERLETZUNG BRIEFGEHEIMNIS	G	152	21	13,8	0	21	0	0	1	7	1	1	11
67001800	VERLETZUNG PRIVATGEHEIMNIS:	M	19	0	0,0	0	0	0	0	0	0	0	0	0
67001800	VERLETZUNG PRIVATGEHEIMNIS:	W	9	1	11,1	0	1	0	0	1	1	0	0	0
67001800	VERLETZUNG PRIVATGEHEIMNIS:	G	28	1	3,6	0	1	0	0	0	1	0	0	0
67002000	VERLETZ. POST-/FERNM.GEHEIMI	M	52	13	25,0	0	13	0	0	0	7	1	0	5
67002000	VERLETZ. POST-/FERNM.GEHEIMI	W	18	2	11,1	0	2	0	0	0	1	0	0	1
67002000	VERLETZ. POST-/FERNM.GEHEIMI	G	70	15	21,4	0	15	0	0	0	8	1	0	6
67002100	AUSSETZUNG	M	8	3	37,5	0	3	0	0	0	2	0	0	1
67002100	AUSSETZUNG	W	5	1	20,0	0	1	0	0	0	0	0	0	1
67002100	AUSSETZUNG	G	13	4	30,8	0	4	0	0	0	2	0	0	2
67002400	GEF.EINGR. BAHN/SCHIFF/LUFT	M	220	34	15,5	0	34	0	1	11	6	1	1	14
67002400	GEF.EINGR. BAHN/SCHIFF/LUFT	W	26	5	19,2	0	5	0	0	0	0	0	0	5
67002400	GEF.EINGR. BAHN/SCHIFF/LUFT	G	246	39	15,9	0	39	0	1	11	6	1	1	19
67002401	GEF.EINGR. BAHN/SCHIFF/LUFT	QM	2	0	0,0	0	0	0	0	0	0	0	0	0
67002401	GEF.EINGR. BAHN/SCHIFF/LUFT	QG	2	0	0,0	0	0	0	0	0	0	0	0	0
67002500	GEF. EINGR.STRAßENVERKEHR	M	916	187	20,4	0	187	6	10	33	65	4	2	67
67002500	GEF. EINGR.STRAßENVERKEHR	W	105	17	16,2	0	17	0	2	4	2	1	0	8
67002500	GEF. EINGR.STRAßENVERKEHR	G	1021	204	20,0	0	204	6	12	37	67	5	2	75
67002501	GEF. EINGR.STRAßENVERKEHR	CM	77	20	26,0	1	19	0	0	2	6	0	0	11
67002501	GEF. EINGR.STRAßENVERKEHR	CW	7	1	14,3	0	1	0	0	0	0	0	0	1
67002501	GEF. EINGR.STRAßENVERKEHR	CG	84	21	25,0	1	20	0	0	2	6	0	0	12
67002600	STÖRUNG ÖFFENTLICHER BETRIE	M	11	4	36,4	0	4	0	0	0	2	0	0	2
67002600	STÖRUNG ÖFFENTLICHER BETRIE	W	1	0	0,0	0	0	0	0	0	0	0	0	0
67002600	STÖRUNG ÖFFENTLICHER BETRIE	G	12	4	33,3	0	4	0	0	0	2	0	0	2
67002700	STÖRUNG TELEKOMM.ANLAGEN	M	16	1	6,3	0	1	0	0	0	0	0	0	1
67002700	STÖRUNG TELEKOMM.ANLAGEN	W	2	0	0,0	0	0	0	0	0	0	0	0	0
67002700	STÖRUNG TELEKOMM.ANLAGEN	G	18	1	5,6	0	1	0	0	0	0	0	0	1
67002900	BAUGEFAHRDUNG	M	20	3	15,0	0	3	0	0	0	0	2	0	1
67002900	BAUGEFAHRDUNG	G	20	3	15,0	0	3	0	0	0	0	2	0	1
67003000	VOLLRAUSCH	M	32	6	18,8	0	6	0	1	0	1	0	0	4
67003000	VOLLRAUSCH	W	4	1	25,0	0	1	0	0	0	0	0	0	1
67003000	VOLLRAUSCH	G	36	7	19,4	0	7	0	1	0	1	0	0	5

Schlüsselzahl der Tat	Straftaten	SEX	TV gesamt	Nichtdeutsche Tatverdächtige				Anlass des legalen Aufenthaltes (aus Spalte 8)							
				Anzahl	%	Aufenthalt		Stationierungsstreitk. + Angeh.	Touristen / Durchreisende	Studenten / Schüler	Arbeitnehmer	Gewerbetreibende	Asylbewerber	sonstige	
						illegal	legal								
1	2	3	4	5	6	7	8	9	10	11	12	13	14	15	
67003200	UNTERLASSENE HILFELEISTUNG	M	91	16	17,6	0	16	0	0	4	3	1	0	8	
67003200	UNTERLASSENE HILFELEISTUNG	W	48	5	10,4	0	5	0	0	0	1	0	0	4	
67003200	UNTERLASSENE HILFELEISTUNG	G	139	21	15,1	0	21	0	0	4	4	1	0	12	
67003300	PARTEIVERRAT	M	16	0	0,0	0	0	0	0	0	0	0	0	0	
67003300	PARTEIVERRAT	W	1	0	0,0	0	0	0	0	0	0	0	0	0	
67003300	PARTEIVERRAT	G	17	0	0,0	0	0	0	0	0	0	0	0	0	
67003400	VERLETZ. HP.LEBEN D. BILDAUFNM	M	183	29	15,8	0	29	1	0	10	5	2	0	11	
67003400	VERLETZ. HP.LEBEN D. BILDAUFNW	W	35	4	11,4	0	4	0	0	2	0	0	0	2	
67003400	VERLETZ. HP.LEBEN D. BILDAUFNG	G	218	33	15,1	0	33	1	0	12	5	2	0	13	
6710**	- Verletz. Unterhaltspflicht	M	1077	245	22,7	0	245	3	1	1	103	7	1	129	
6710**	- Verletz. Unterhaltspflicht	W	60	9	15,0	0	9	0	0	1	2	0	0	6	
6710**	- Verletz. Unterhaltspflicht	G	1137	254	22,3	0	254	3	1	2	105	7	1	135	
67100000	VERLETZUNG UNTERHALTSPFLICM	M	1077	245	22,7	0	245	3	1	1	103	7	1	129	
67100000	VERLETZUNG UNTERHALTSPFLICW	W	60	9	15,0	0	9	0	0	1	2	0	0	6	
67100000	VERLETZUNG UNTERHALTSPFLICG	G	1137	254	22,3	0	254	3	1	2	105	7	1	135	
6720**	- Verl.Fürsorge/Erziehungspf	M	23	10	43,5	0	10	0	0	0	3	0	0	7	
6720**	- Verl.Fürsorge/Erziehungspf	W	53	18	34,0	0	18	0	0	0	3	0	1	14	
6720**	- Verl.Fürsorge/Erziehungspf	G	76	28	36,8	0	28	0	0	0	6	0	1	21	
67200000	VERLETZ. FÜRS-/ERZIEHPFLICHT	M	23	10	43,5	0	10	0	0	0	3	0	0	7	
67200000	VERLETZ. FÜRS-/ERZIEHPFLICHT	W	53	18	34,0	0	18	0	0	0	3	0	1	14	
67200000	VERLETZ. FÜRS-/ERZIEHPFLICHT	G	76	28	36,8	0	28	0	0	0	6	0	1	21	
6730**	- Beleidigung	M	13882	2909	21,0	8	2901	24	55	278	908	130	59	1447	
6730**	- Beleidigung	W	5541	1186	21,4	4	1182	2	20	142	272	26	4	716	
6730**	- Beleidigung	G	19423	4095	21,1	12	4083	26	75	420	1180	156	63	2163	
6730##	- Beleidigung allg.	M	12257	2462	20,1	7	2455	22	43	216	778	112	46	1238	
6730##	- Beleidigung allg.	W	5062	1082	21,4	4	1078	2	18	122	253	25	4	654	
6730##	- Beleidigung allg.	G	17319	3544	20,5	11	3533	24	61	338	1031	137	50	1892	
67301000	BELEIDIGUNG	M	11305	2320	20,5	6	2314	22	40	206	733	104	45	1164	
67301000	BELEIDIGUNG	W	4320	971	22,5	3	968	2	17	117	214	20	4	594	
67301000	BELEIDIGUNG	G	15625	3291	21,1	9	3282	24	57	323	947	124	49	1758	
67301001	BELEIDIGUNG - POLITISCH	M	176	35	19,9	0	35	0	0	4	6	4	0	21	
67301001	BELEIDIGUNG - POLITISCH	W	32	7	21,9	0	7	0	1	0	0	1	0	5	
67301001	BELEIDIGUNG - POLITISCH	G	208	42	20,2	0	42	0	1	4	6	5	0	26	
67302000	ÜBLE NACHREDE	M	366	45	12,3	0	45	0	0	1	13	2	0	29	
67302000	ÜBLE NACHREDE	W	327	43	13,1	1	42	0	0	2	14	1	0	25	
67302000	ÜBLE NACHREDE	G	693	88	12,7	1	87	0	0	3	27	3	0	54	
67303000	VERLEUMDUNG	M	515	74	14,4	1	73	0	3	5	26	4	1	34	
67303000	VERLEUMDUNG	W	455	70	15,4	0	70	0	0	3	26	4	0	37	

Schlüsselzahl der Tat	Straftaten	SEX	TV gesamt	Nichtdeutsche Tatverdächtige				Anlass des legalen Aufenthaltes (aus Spalte 8)							
				Anzahl	%	Aufenthalt		Stationierungsstreitk. + Angeh.	Touristen / Durchreisende	Studenten / Schüler	Arbeitnehmer	Gewerbetreibende	Asylbewerber	sonstige	
						illegal	legal								
1	2	3	4	5	6	7	8	9	10	11	12	13	14	15	
67303000	VERLEUMDUNG	G	970	144	14,8	1	143	0	3	8	52	8	1	71	
67304000	VERUNGL. ANDENKEN VERSTOREM		3	0	0,0	0	0	0	0	0	0	0	0	0	
67304000	VERUNGL. ANDENKEN VERSTOREG		3	0	0,0	0	0	0	0	0	0	0	0	0	
6731**	-Beleid. auf sex Grundl.	M	1837	495	26,9	1	494	2	13	65	137	20	17	240	
6731**	-Beleid. auf sex Grundl.	W	524	113	21,6	0	113	0	2	22	20	1	0	68	
6731**	-Beleid. auf sex Grundl.	G	2361	608	25,8	1	607	2	15	87	157	21	17	308	
67311000	BELEIDIGUNG - SEX. GRUNDLAGE M		1757	476	27,1	1	475	2	13	64	130	19	15	232	
67311000	BELEIDIGUNG - SEX. GRUNDLAGE W		455	104	22,9	0	104	0	2	22	18	1	0	61	
67311000	BELEIDIGUNG - SEX. GRUNDLAGE G		2212	580	26,2	1	579	2	15	86	148	20	15	293	
67312000	ÜBLE NACHREDE - SEX. GRUNDL/ M		43	10	23,3	0	10	0	0	1	3	1	0	5	
67312000	ÜBLE NACHREDE - SEX. GRUNDL/ W		27	5	18,5	0	5	0	0	0	1	0	0	4	
67312000	ÜBLE NACHREDE - SEX. GRUNDL/ G		70	15	21,4	0	15	0	0	1	4	1	0	9	
67313000	VERLEUMDUNG - SEX. GRUNDLAC M		41	9	22,0	0	9	0	0	0	4	0	2	3	
67313000	VERLEUMDUNG - SEX. GRUNDLAC W		42	4	9,5	0	4	0	0	0	1	0	0	3	
67313000	VERLEUMDUNG - SEX. GRUNDLAC G		83	13	15,7	0	13	0	0	0	5	0	2	6	
67314000	VERUNGL. VERSTORB. - SEX. GL. M		2	0	0,0	0	0	0	0	0	0	0	0	0	
67314000	VERUNGL. VERSTORB. - SEX. GL. G		2	0	0,0	0	0	0	0	0	0	0	0	0	
6740**	- Sachbeschädigung	M	12148	2306	19,0	1	2305	23	68	715	454	47	57	941	
6740**	- Sachbeschädigung	W	1643	299	18,2	0	299	1	5	81	56	4	3	149	
6740**	- Sachbeschädigung	G	13791	2605	18,9	1	2604	24	73	796	510	51	60	1090	
6740##	- Sachbeschädigung allg.	M	8150	1545	19,0	1	1544	13	34	501	276	34	47	639	
6740##	- Sachbeschädigung allg.	W	1177	218	18,5	0	218	1	4	64	34	4	3	108	
6740##	- Sachbeschädigung allg.	G	9327	1763	18,9	1	1762	14	38	565	310	38	50	747	
67401*	- sonst. Sachbeschädigung	M	7297	1402	19,2	1	1401	13	34	410	263	34	42	605	
67401*	- sonst. Sachbeschädigung	W	1046	195	18,6	0	195	1	4	46	34	4	2	104	
67401*	- sonst. Sachbeschädigung	G	8343	1597	19,1	1	1596	14	38	456	297	38	44	709	
67401100	SACHBESCHÄDIGUNG - GRAFFITI M		629	78	12,4	0	78	0	2	51	5	0	0	20	
67401100	SACHBESCHÄDIGUNG - GRAFFITI W		82	13	15,9	0	13	0	0	7	0	0	0	6	
67401100	SACHBESCHÄDIGUNG - GRAFFITI G		711	91	12,8	0	91	0	2	58	5	0	0	26	
67401200	SACHBESCHÄDIGUNG - BRANDLE M		345	43	12,5	0	43	0	0	22	3	0	0	18	
67401200	SACHBESCHÄDIGUNG - BRANDLE W		30	5	16,7	0	5	0	0	2	1	0	0	2	
67401200	SACHBESCHÄDIGUNG - BRANDLE G		375	48	12,8	0	48	0	0	24	4	0	0	20	
67401900	SACHBESCHÄDIGUNG	M	6333	1286	20,3	1	1285	13	32	338	254	33	42	573	
67401900	SACHBESCHÄDIGUNG	W	925	178	19,2	0	178	1	4	38	33	4	2	96	
67401900	SACHBESCHÄDIGUNG	G	7258	1464	20,2	1	1463	14	36	376	287	37	44	669	
67401901	SACHBESCHÄDIGUNG - SEXUELL M		10	2	20,0	0	2	0	0	0	0	1	0	1	
67401901	SACHBESCHÄDIGUNG - SEXUELL G		10	2	20,0	0	2	0	0	0	0	1	0	1	
67401902	SACHBESCHÄDIGUNG - POLITISC M		71	6	8,5	0	6	0	0	4	1	0	0	1	

Schlüsselzahl der Tat	Straftaten	SEX	TV gesamt	Nichtdeutsche Tatverdächtige				Anlass des legalen Aufenthaltes (aus Spalte 8)						
				Anzahl	%	Aufenthalt		Stationierungsstreitk. + Angeh.	Touristen / Durchreisende	Studenten / Schüler	Arbeitnehmer	Gewerbetreibende	Asylbewerber	sonstige
						illegal	legal							
1	2	3	4	5	6	7	8	9	10	11	12	13	14	15
67401902	SACHBESCHÄDIGUNG - POLITISC	W	14	2	14,3	0	2	0	0	1	0	0	0	1
67401902	SACHBESCHÄDIGUNG - POLITISC	G	85	8	9,4	0	8	0	0	5	1	0	0	2
67402*	- gemeinsch. Sachbeschädigg.	M	1086	172	15,8	0	172	0	0	109	15	0	6	42
67402*	- gemeinsch. Sachbeschädigg.	W	140	24	17,1	0	24	0	0	18	0	0	1	5
67402*	- gemeinsch. Sachbeschädigg.	G	1226	196	16,0	0	196	0	0	127	15	0	7	47
67402100	GEM.SCH. SACHBESCH. - GRAFFI	M	259	21	8,1	0	21	0	0	15	1	0	0	5
67402100	GEM.SCH. SACHBESCH. - GRAFFI	W	47	4	8,5	0	4	0	0	2	0	0	0	2
67402100	GEM.SCH. SACHBESCH. - GRAFFI	G	306	25	8,2	0	25	0	0	17	1	0	0	7
67402200	GEM.SCH. SACHBESCH. - FEUER	M	98	15	15,3	0	15	0	0	11	1	0	0	3
67402200	GEM.SCH. SACHBESCH. - FEUER	W	12	2	16,7	0	2	0	0	2	0	0	0	0
67402200	GEM.SCH. SACHBESCH. - FEUER	G	110	17	15,5	0	17	0	0	13	1	0	0	3
67402900	GEM.SCHÄDL. SACHBESCHÄDIGU	M	736	137	18,6	0	137	0	0	84	13	0	6	34
67402900	GEM.SCHÄDL. SACHBESCHÄDIGU	W	83	18	21,7	0	18	0	0	14	0	0	1	3
67402900	GEM.SCHÄDL. SACHBESCHÄDIGU	G	819	155	18,9	0	155	0	0	98	13	0	7	37
67403000	ZERSTÖRUNG VON BAUWERKEN	M	4	0	0,0	0	0	0	0	0	0	0	0	0
67403000	ZERSTÖRUNG VON BAUWERKEN	W	2	0	0,0	0	0	0	0	0	0	0	0	0
67403000	ZERSTÖRUNG VON BAUWERKEN	G	6	0	0,0	0	0	0	0	0	0	0	0	0
6741**	- Sachbeschädigung an Kfz.	M	3126	652	20,9	0	652	12	26	148	166	15	11	274
6741**	- Sachbeschädigung an Kfz.	W	408	78	19,1	0	78	0	1	10	26	0	0	41
6741**	- Sachbeschädigung an Kfz.	G	3534	730	20,7	0	730	12	27	158	192	15	11	315
67411100	SACHBESCH. KFZ - GRAFFITI	M	42	6	14,3	0	6	0	0	4	0	0	0	2
67411100	SACHBESCH. KFZ - GRAFFITI	W	6	0	0,0	0	0	0	0	0	0	0	0	0
67411100	SACHBESCH. KFZ - GRAFFITI	G	48	6	12,5	0	6	0	0	4	0	0	0	2
67411900	SACHBESCHÄDIGUNG AN KFZ	M	3092	646	20,9	0	646	12	26	144	166	15	11	272
67411900	SACHBESCHÄDIGUNG AN KFZ	W	402	78	19,4	0	78	0	1	10	26	0	0	41
67411900	SACHBESCHÄDIGUNG AN KFZ	G	3494	724	20,7	0	724	12	27	154	192	15	11	313
6742**	-Datenveränd./Computersab.	M	70	6	8,6	0	6	0	0	2	2	0	0	2
6742**	-Datenveränd./Computersab.	W	12	1	8,3	0	1	0	0	0	0	0	0	1
6742**	-Datenveränd./Computersab.	G	82	7	8,5	0	7	0	0	2	2	0	0	3
67421000	DATENVERÄNDERUNG	M	54	5	9,3	0	5	0	0	2	1	0	0	2
67421000	DATENVERÄNDERUNG	W	12	1	8,3	0	1	0	0	0	0	0	0	1
67421000	DATENVERÄNDERUNG	G	66	6	9,1	0	6	0	0	2	1	0	0	3
67422000	COMPUTERSABOTAGE	M	17	2	11,8	0	2	0	0	1	1	0	0	0
67422000	COMPUTERSABOTAGE	G	17	2	11,8	0	2	0	0	1	1	0	0	0
6743**	-sonst. SB auf Straße pp	M	1459	208	14,3	0	208	2	9	94	24	0	3	76
6743**	-sonst. SB auf Straße pp	W	93	9	9,7	0	9	0	0	8	0	0	0	1
6743**	-sonst. SB auf Straße pp	G	1552	217	14,0	0	217	2	9	102	24	0	3	77
67431*	-sonst. SB auf Straße pp	M	730	121	16,6	0	121	1	6	51	15	0	1	47

Schlüsselzahl der Tat	Straftaten	SEXS	TV gesamt	Nichtdeutsche Tatverdächtige				Anlass des legalen Aufenthaltes (aus Spalte 8)						
				Anzahl	%	Aufenthalt		Stationierungsstreitk. + Angeh.	Touristen / Durchreisende	Studenten / Schüler	Arbeitnehmer	Gewerbetreibende	Asylbewerber	sonstige
						illegal	legal							
1	2	3	4	5	6	7	8	9	10	11	12	13	14	15
67431*	-sonst. SB auf Straße pp	W	46	6	13,0	0	6	0	0	5	0	0	0	1
67431*	-sonst. SB auf Straße pp	G	776	127	16,4	0	127	1	6	56	15	0	1	48
67431100	SONST.S.BESCH.S/W/P GRAFFITI	M	50	5	10,0	0	5	0	0	3	0	0	0	2
67431100	SONST.S.BESCH.S/W/P GRAFFITI	W	16	2	12,5	0	2	0	0	2	0	0	0	0
67431100	SONST.S.BESCH.S/W/P GRAFFITI	G	66	7	10,6	0	7	0	0	5	0	0	0	2
67431200	SONST.S.BESCH.S/W/P FEUER	M	33	11	33,3	0	11	0	0	10	0	0	0	1
67431200	SONST.S.BESCH.S/W/P FEUER	W	3	0	0,0	0	0	0	0	0	0	0	0	0
67431200	SONST.S.BESCH.S/W/P FEUER	G	36	11	30,6	0	11	0	0	10	0	0	0	1
67431900	SONST.SACHBESCH. STR/WEG/PL	M	650	106	16,3	0	106	1	6	39	15	0	1	44
67431900	SONST.SACHBESCH. STR/WEG/PL	W	29	4	13,8	0	4	0	0	3	0	0	0	1
67431900	SONST.SACHBESCH. STR/WEG/PL	G	679	110	16,2	0	110	1	6	42	15	0	1	45
67432*	-sonst. gemeinsch. SB ...	M	757	87	11,5	0	87	1	3	43	9	0	2	29
67432*	-sonst. gemeinsch. SB ...	W	51	4	7,8	0	4	0	0	4	0	0	0	0
67432*	-sonst. gemeinsch. SB ...	G	808	91	11,3	0	91	1	3	47	9	0	2	29
67432100	GEM.SCH.BESCH. S/W/P GRAFFIT	M	46	3	6,5	0	3	0	0	2	0	0	0	1
67432100	GEM.SCH.BESCH. S/W/P GRAFFIT	W	11	2	18,2	0	2	0	0	2	0	0	0	0
67432100	GEM.SCH.BESCH. S/W/P GRAFFIT	G	57	5	8,8	0	5	0	0	4	0	0	0	1
67432200	GEM.SCH.SACHBESCH. S/W/P FEL	M	9	1	11,1	0	1	0	0	0	0	0	0	1
67432200	GEM.SCH.SACHBESCH. S/W/P FEL	G	9	1	11,1	0	1	0	0	0	0	0	0	1
67432900	GEM.SCH.SBESCH. S/W/P SONST.	M	704	83	11,8	0	83	1	3	41	9	0	2	27
67432900	GEM.SCH.SBESCH. S/W/P SONST.	W	40	2	5,0	0	2	0	0	2	0	0	0	0
67432900	GEM.SCH.SBESCH. S/W/P SONST.	G	744	85	11,4	0	85	1	3	43	9	0	2	27
6745**	-Zerstörung Arbeitsmittel	M	14	3	21,4	0	3	0	0	1	0	0	0	2
6745**	-Zerstörung Arbeitsmittel	W	1	0	0,0	0	0	0	0	0	0	0	0	0
6745**	-Zerstörung Arbeitsmittel	G	15	3	20,0	0	3	0	0	1	0	0	0	2
67451900	ZERSTÖRUNG WICHT. ARBEITSM.	M	14	3	21,4	0	3	0	0	1	0	0	0	2
67451900	ZERSTÖRUNG WICHT. ARBEITSM.	W	1	0	0,0	0	0	0	0	0	0	0	0	0
67451900	ZERSTÖRUNG WICHT. ARBEITSM.	G	15	3	20,0	0	3	0	0	1	0	0	0	2
6750**	- Sprengst./Strahlungsverbr.	M	37	0	0,0	0	0	0	0	0	0	0	0	0
6750**	- Sprengst./Strahlungsverbr.	W	2	1	50,0	0	1	0	0	0	0	0	0	1
6750**	- Sprengst./Strahlungsverbr.	G	39	1	2,6	0	1	0	0	0	0	0	0	1
6752**	-Herbeif. Sprengstoffexpl.	M	34	0	0,0	0	0	0	0	0	0	0	0	0
6752**	-Herbeif. Sprengstoffexpl.	W	2	1	50,0	0	1	0	0	0	0	0	0	1
6752**	-Herbeif. Sprengstoffexpl.	G	36	1	2,8	0	1	0	0	0	0	0	0	1
67520000	HERBEIF. SPRENGSTOFFEXPLOS	M	34	0	0,0	0	0	0	0	0	0	0	0	0
67520000	HERBEIF. SPRENGSTOFFEXPLOS	W	2	1	50,0	0	1	0	0	0	0	0	0	1
67520000	HERBEIF. SPRENGSTOFFEXPLOS	G	36	1	2,8	0	1	0	0	0	0	0	0	1
6754**	-Vorber Expl./Strahl.-Verbr	M	3	0	0,0	0	0	0	0	0	0	0	0	0

Schlüsselzahl der Tat	Straftaten	SEX	TV gesamt	Nichtdeutsche Tatverdächtige				Anlass des legalen Aufenthaltes (aus Spalte 8)							
				Anzahl	%	Aufenthalt		Stationierungsstreitk. + Angeh.	Touristen / Durchreisende	Studenten / Schüler	Arbeitnehmer	Gewerbetreibende	Asylbewerber	sonstige	
						illegal	legal								
1	2	3	4	5	6	7	8	9	10	11	12	13	14	15	
6754**	-Vorber Expl/Strahl.-Verbr	G	3	0	0,0	0	0	0	0	0	0	0	0	0	0
67540000	VORBEREIT.EXPLOSION/STRAHLM	M	3	0	0,0	0	0	0	0	0	0	0	0	0	
67540000	VORBEREIT.EXPLOSION/STRAHLLG	M	3	0	0,0	0	0	0	0	0	0	0	0	0	
6760**	- Straftaten gg. die Umwelt	M	810	167	20,6	0	167	1	3	4	53	38	2	66	
6760**	- Straftaten gg. die Umwelt	W	72	6	8,3	0	6	0	1	0	2	0	0	3	
6760**	- Straftaten gg. die Umwelt	G	882	173	19,6	0	173	1	4	4	55	38	2	69	
6760##	- sonstige Umweltstraftaten	M	38	4	10,5	0	4	0	1	0	3	0	0	0	
6760##	- sonstige Umweltstraftaten	W	3	0	0,0	0	0	0	0	0	0	0	0	0	
6760##	- sonstige Umweltstraftaten	G	41	4	9,8	0	4	0	1	0	3	0	0	0	
67601100	BODENVERUNREINIGUNG	M	38	4	10,5	0	4	0	1	0	3	0	0	0	
67601100	BODENVERUNREINIGUNG	W	3	0	0,0	0	0	0	0	0	0	0	0	0	
67601100	BODENVERUNREINIGUNG	G	41	4	9,8	0	4	0	1	0	3	0	0	0	
6761**	-Verunreinig e.Gewässers	M	174	30	17,2	0	30	0	0	4	7	7	0	12	
6761**	-Verunreinig e.Gewässers	W	7	1	14,3	0	1	0	1	0	0	0	0	0	
6761**	-Verunreinig e.Gewässers	G	181	31	17,1	0	31	0	1	4	7	7	0	12	
67610100	GEWÄSSERVERUNREINIGUNG	M	174	30	17,2	0	30	0	0	4	7	7	0	12	
67610100	GEWÄSSERVERUNREINIGUNG	W	7	1	14,3	0	1	0	1	0	0	0	0	0	
67610100	GEWÄSSERVERUNREINIGUNG	G	181	31	17,1	0	31	0	1	4	7	7	0	12	
6762**	-Luftverunreinigung	M	7	2	28,6	0	2	0	0	0	1	0	0	1	
6762**	-Luftverunreinigung	W	2	1	50,0	0	1	0	0	0	1	0	0	0	
6762**	-Luftverunreinigung	G	9	3	33,3	0	3	0	0	0	2	0	0	1	
67620100	LUFTVERUNREINIGUNG	M	7	2	28,6	0	2	0	0	0	1	0	0	1	
67620100	LUFTVERUNREINIGUNG	W	2	1	50,0	0	1	0	0	0	1	0	0	0	
67620100	LUFTVERUNREINIGUNG	G	9	3	33,3	0	3	0	0	0	2	0	0	1	
6763**	-Verursachen v. Lärm pp	M	1	0	0,0	0	0	0	0	0	0	0	0	0	
6763**	-Verursachen v. Lärm pp	G	1	0	0,0	0	0	0	0	0	0	0	0	0	
67630100	VERURS. LÄRM/ERSCH. STRAHLE	M	1	0	0,0	0	0	0	0	0	0	0	0	0	
67630100	VERURS. LÄRM/ERSCH. STRAHLE	G	1	0	0,0	0	0	0	0	0	0	0	0	0	
6764**	-unerl. Umgg gef. Abfällen	M	535	121	22,6	0	121	1	2	0	42	26	2	48	
6764**	-unerl. Umgg gef. Abfällen	W	54	4	7,4	0	4	0	0	0	1	0	0	3	
6764**	-unerl. Umgg gef. Abfällen	G	589	125	21,2	0	125	1	2	0	43	26	2	51	
67641100	UNERL.UMG.GEFÄHRL. ABFÄLLE	M	532	121	22,7	0	121	1	2	0	42	26	2	48	
67641100	UNERL.UMG.GEFÄHRL. ABFÄLLE	W	54	4	7,4	0	4	0	0	0	1	0	0	3	
67641100	UNERL.UMG.GEFÄHRL. ABFÄLLE	G	586	125	21,3	0	125	1	2	0	43	26	2	51	
67641200	UNERL.UMG.GEFÄHRL. ABFÄLLE	IM	3	0	0,0	0	0	0	0	0	0	0	0	0	
67641200	UNERL.UMG.GEFÄHRL. ABFÄLLE	IG	3	0	0,0	0	0	0	0	0	0	0	0	0	
6765**	-Unerl. Betreiben Anlage	M	47	5	10,6	0	5	0	0	0	0	1	0	4	
6765**	-Unerl. Betreiben Anlage	W	7	0	0,0	0	0	0	0	0	0	0	0	0	

Schlüsselzahl der Tat	Straftaten	SEX	TV gesamt	Nichtdeutsche Tatverdächtige				Anlass des legalen Aufenthaltes (aus Spalte 8)							
				Anzahl	%	Aufenthalt		Stationierungsstreitk. + Angeh.	Touristen / Durchreisende	Studenten / Schüler	Arbeitnehmer	Gewerbetreibende	Asylbewerber	sonstige	
						illegal	legal								
1	2	3	4	5	6	7	8	9	10	11	12	13	14	15	
6765**	-Unerl. Betreiben Anlage	G	54	5	9,3	0	5	0	0	0	0	1	0	4	
67652100	- SONSTIGE ANLAGEN	M	46	5	10,9	0	5	0	0	0	0	1	0	4	
67652100	- SONSTIGE ANLAGEN	W	6	0	0,0	0	0	0	0	0	0	0	0	0	
67652100	- SONSTIGE ANLAGEN	G	52	5	9,6	0	5	0	0	0	0	1	0	4	
67652200	- SONSTIGE ANLAGEN BSF	M	1	0	0,0	0	0	0	0	0	0	0	0	0	
67652200	- SONSTIGE ANLAGEN BSF	W	1	0	0,0	0	0	0	0	0	0	0	0	0	
67652200	- SONSTIGE ANLAGEN BSF	G	2	0	0,0	0	0	0	0	0	0	0	0	0	
6766**	-Unerl. Umgg m radioakt.St	M	6	1	16,7	0	1	0	0	0	0	0	0	1	
6766**	-Unerl. Umgg m radioakt.St	W	1	0	0,0	0	0	0	0	0	0	0	0	0	
6766**	-Unerl. Umgg m radioakt.St	G	7	1	14,3	0	1	0	0	0	0	0	0	1	
67662100	UNERL.UMG.GEF.STOFFE/GÜTER	M	6	1	16,7	0	1	0	0	0	0	0	0	1	
67662100	UNERL.UMG.GEF.STOFFE/GÜTER	W	1	0	0,0	0	0	0	0	0	0	0	0	0	
67662100	UNERL.UMG.GEF.STOFFE/GÜTER	G	7	1	14,3	0	1	0	0	0	0	0	0	1	
6767**	-Gefährd.schutzbed.Gebiet	M	1	0	0,0	0	0	0	0	0	0	0	0	0	
6767**	-Gefährd.schutzbed.Gebiet	G	1	0	0,0	0	0	0	0	0	0	0	0	0	
67670100	GEFÄHRD.SCHUTZBED. GEBIETE	M	1	0	0,0	0	0	0	0	0	0	0	0	0	
67670100	GEFÄHRD.SCHUTZBED. GEBIETE	G	1	0	0,0	0	0	0	0	0	0	0	0	0	
6768**	-Abfallein/aus/durchfuhr	M	4	4	100,0	0	4	0	0	0	0	4	0	0	
6768**	-Abfallein/aus/durchfuhr	G	4	4	100,0	0	4	0	0	0	0	4	0	0	
67681100	UNGEN.EINFUHR GEF.ABFÄLLE	M	3	3	100,0	0	3	0	0	0	0	3	0	0	
67681100	UNGEN.EINFUHR GEF.ABFÄLLE	G	3	3	100,0	0	3	0	0	0	0	3	0	0	
67682100	UNGEN.AUSFUHR GEF.ABFÄLLE	M	1	1	100,0	0	1	0	0	0	0	1	0	0	
67682100	UNGEN.AUSFUHR GEF.ABFÄLLE	G	1	1	100,0	0	1	0	0	0	0	1	0	0	
6769**	-Schw.Gef.Freis. v Giften	M	2	0	0,0	0	0	0	0	0	0	0	0	0	
6769**	-Schw.Gef.Freis. v Giften	G	2	0	0,0	0	0	0	0	0	0	0	0	0	
67690000	SCHW. GEFÄHRD.FREISETZEN GI	M	2	0	0,0	0	0	0	0	0	0	0	0	0	
67690000	SCHW. GEFÄHRD.FREISETZEN GI	G	2	0	0,0	0	0	0	0	0	0	0	0	0	
6780**	- Ausspähen von Daten	M	160	51	31,9	1	50	0	11	7	6	0	0	26	
6780**	- Ausspähen von Daten	W	26	5	19,2	1	4	0	0	0	0	0	1	3	
6780**	- Ausspähen von Daten	G	186	56	30,1	2	54	0	11	7	6	0	1	29	
67801000	AUSSPÄHEN DATEN § 202A STGB	M	127	38	29,9	1	37	0	4	7	6	0	0	20	
67801000	AUSSPÄHEN DATEN § 202A STGB	W	24	4	16,7	1	3	0	0	0	0	0	1	2	
67801000	AUSSPÄHEN DATEN § 202A STGB	G	151	42	27,8	2	40	0	4	7	6	0	1	22	
67802000	ABFANGEN DATEN § 202B STGB	M	21	11	52,4	0	11	0	5	0	0	0	0	6	
67802000	ABFANGEN DATEN § 202B STGB	W	1	1	100,0	0	1	0	0	0	0	0	0	1	
67802000	ABFANGEN DATEN § 202B STGB	G	22	12	54,5	0	12	0	5	0	0	0	0	7	
67803000	VORBEREITEN § 202C STGB	M	14	4	28,6	0	4	0	2	0	0	0	0	2	
67803000	VORBEREITEN § 202C STGB	W	1	0	0,0	0	0	0	0	0	0	0	0	0	

Schlüsselzahl der Tat	Straftaten	SEXUS	TV gesamt	Nichtdeutsche Tatverdächtige				Anlass des legalen Aufenthaltes (aus Spalte 8)						
				Anzahl	%	Aufenthalt		Stationierungsstreitk. + Angeh.	Touristen / Durchreisende	Studenten / Schüler	Arbeitnehmer	Gewerbetreibende	Asylbewerber	sonstige
						illegal	legal							
1	2	3	4	5	6	7	8	9	10	11	12	13	14	15
67803000	VORBEREITEN § 202C STGB	G	15	4	26,7	0	4	0	2	0	0	0	0	2
6790**	weitere ST mit Umweltrelevanz	M	2	0	0,0	0	0	0	0	0	0	0	0	0
6790**	weitere ST mit Umweltrelevanz	G	2	0	0,0	0	0	0	0	0	0	0	0	0
67901000	HERBEIFÜHREN ÜBERSCHWEMM	M	1	0	0,0	0	0	0	0	0	0	0	0	0
67901000	HERBEIFÜHREN ÜBERSCHWEMM	G	1	0	0,0	0	0	0	0	0	0	0	0	0
67902000	BESCHÄDIGUNG WICHTIGER ANL.	M	1	0	0,0	0	0	0	0	0	0	0	0	0
67902000	BESCHÄDIGUNG WICHTIGER ANL.	G	1	0	0,0	0	0	0	0	0	0	0	0	0
6999**	-Verstöße gegen StGB insges.	M	151642	41817	27,6	535	41282	217	2472	5483	10419	1609	1238	19844
6999**	-Verstöße gegen StGB insges.	W	54788	14392	26,3	97	14295	51	1022	2124	2404	238	233	8223
6999**	-Verstöße gegen StGB insges.	G	206430	56209	27,2	632	55577	268	3494	7607	12823	1847	1471	28067
7000**	Strafrechtliche Nebengesetze	M	29554	10773	36,5	3232	7541	45	1237	440	1536	260	631	3392
7000**	Strafrechtliche Nebengesetze	W	4606	1965	42,7	1078	887	8	123	50	136	44	70	456
7000**	Strafrechtliche Nebengesetze	G	34160	12738	37,3	4310	8428	53	1360	490	1672	304	701	3848
7100**	-...auf dem Wirtschaftssektor	M	2510	450	17,9	3	447	0	8	17	112	116	3	191
7100**	-...auf dem Wirtschaftssektor	W	501	77	15,4	0	77	1	0	4	8	24	0	40
7100**	-...auf dem Wirtschaftssektor	G	3011	527	17,5	3	524	1	8	21	120	140	3	231
7120**	- ST nach AktG/GenG pp	M	906	124	13,7	0	124	0	0	0	23	50	0	51
7120**	- ST nach AktG/GenG pp	W	158	17	10,8	0	17	0	0	0	1	5	0	11
7120**	- ST nach AktG/GenG pp	G	1064	141	13,3	0	141	0	0	0	24	55	0	62
7120##	- ST nach AktG/GenG pp	M	130	17	13,1	0	17	0	0	0	3	8	0	6
7120##	- ST nach AktG/GenG pp	W	15	1	6,7	0	1	0	0	0	0	0	0	1
7120##	- ST nach AktG/GenG pp	G	145	18	12,4	0	18	0	0	0	3	8	0	7
71201001	AKTIENGESETZ	M	3	0	0,0	0	0	0	0	0	0	0	0	0
71201001	AKTIENGESETZ	G	3	0	0,0	0	0	0	0	0	0	0	0	0
71201002	INSOLVENZVERSCHL. §401 AKTIE	M	20	2	10,0	0	2	0	0	0	0	2	0	0
71201002	INSOLVENZVERSCHL. §401 AKTIE	W	2	0	0,0	0	0	0	0	0	0	0	0	0
71201002	INSOLVENZVERSCHL. §401 AKTIE	G	22	2	9,1	0	2	0	0	0	0	2	0	0
71202000	HANDELSGESETZBUCH	M	16	0	0,0	0	0	0	0	0	0	0	0	0
71202000	HANDELSGESETZBUCH	W	1	0	0,0	0	0	0	0	0	0	0	0	0
71202000	HANDELSGESETZBUCH	G	17	0	0,0	0	0	0	0	0	0	0	0	0
71203000	GMBH-GESETZ	M	95	15	15,8	0	15	0	0	0	3	6	0	6
71203000	GMBH-GESETZ	W	12	1	8,3	0	1	0	0	0	0	0	0	1
71203000	GMBH-GESETZ	G	107	16	15,0	0	16	0	0	0	3	6	0	7
7122**	-Insolv.verschl.	M	798	109	13,7	0	109	0	0	0	20	43	0	46
7122**	-Insolv.verschl.	W	146	17	11,6	0	17	0	0	0	1	5	0	11
7122**	-Insolv.verschl.	G	944	126	13,3	0	126	0	0	0	21	48	0	57
71220000	INSOLVENZVERSCHL. § 15A INSO	M	798	109	13,7	0	109	0	0	0	20	43	0	46
71220000	INSOLVENZVERSCHL. § 15A INSO	W	146	17	11,6	0	17	0	0	0	1	5	0	11

Schlüsselzahl der Tat	Straftaten	SEXUS	TV gesamt	Nichtdeutsche Tatverdächtige				Anlass des legalen Aufenthaltes (aus Spalte 8)							
				Anzahl	%	Aufenthalt		Stationierungsstreitk. + Angeh.	Touristen / Durchreisende	Studenten / Schüler	Arbeitnehmer	Gewerbetreibende	Asylbewerber	sonstige	
						illegal	legal								
1	2	3	4	5	6	7	8	9	10	11	12	13	14	15	
71220000	INSOLVENZVERSCHL. § 15A INSO	G	944	126	13,3	0	126	0	0	0	21	48	0	57	
7130**	- ST iVm ill.Beschäftigung	M	11	3	27,3	0	3	0	0	0	0	1	0	2	
7130**	- ST iVm ill.Beschäftigung	W	3	1	33,3	0	1	0	0	0	0	1	0	0	
7130**	- ST iVm ill.Beschäftigung	G	14	4	28,6	0	4	0	0	0	0	2	0	2	
71303000	§ 10 (1) SCHWARZARBG	M	7	3	42,9	0	3	0	0	0	0	1	0	2	
71303000	§ 10 (1) SCHWARZARBG	W	1	1	100,0	0	1	0	0	0	0	1	0	0	
71303000	§ 10 (1) SCHWARZARBG	G	8	4	50,0	0	4	0	0	0	0	2	0	2	
71304000	§ 11 (1) SCHWARBG	M	1	0	0,0	0	0	0	0	0	0	0	0	0	
71304000	§ 11 (1) SCHWARBG	W	1	1	100,0	0	1	0	0	0	0	1	0	0	
71304000	§ 11 (1) SCHWARBG	G	2	1	50,0	0	1	0	0	0	0	1	0	0	
71305000	§ 9 SCHW.ARB.BEKÄMPF.G	M	4	0	0,0	0	0	0	0	0	0	0	0	0	
71305000	§ 9 SCHW.ARB.BEKÄMPF.G	W	2	0	0,0	0	0	0	0	0	0	0	0	0	
71305000	§ 9 SCHW.ARB.BEKÄMPF.G	G	6	0	0,0	0	0	0	0	0	0	0	0	0	
7140**	- ST iVm Bankgewerbe	M	63	6	9,5	0	6	0	0	0	0	2	1	3	
7140**	- ST iVm Bankgewerbe	W	6	0	0,0	0	0	0	0	0	0	0	0	0	
7140**	- ST iVm Bankgewerbe	G	69	6	8,7	0	6	0	0	0	0	2	1	3	
71404000	KREDITWESENGESETZ	M	45	3	6,7	0	3	0	0	0	0	2	1	0	
71404000	KREDITWESENGESETZ	W	4	0	0,0	0	0	0	0	0	0	0	0	0	
71404000	KREDITWESENGESETZ	G	49	3	6,1	0	3	0	0	0	0	2	1	0	
71406000	WERTPAPIERHANDELSGESETZ	M	18	3	16,7	0	3	0	0	0	0	0	0	3	
71406000	WERTPAPIERHANDELSGESETZ	W	2	0	0,0	0	0	0	0	0	0	0	0	0	
71406000	WERTPAPIERHANDELSGESETZ	G	20	3	15,0	0	3	0	0	0	0	0	0	3	
7150**	- ST gg. Urheberrechtsbest.	M	588	113	19,2	0	113	0	2	10	30	15	1	55	
7150**	- ST gg. Urheberrechtsbest.	W	141	22	15,6	0	22	1	0	3	2	3	0	13	
7150**	- ST gg. Urheberrechtsbest.	G	729	135	18,5	0	135	1	2	13	32	18	1	68	
7150##	- ST gg. Urheberrechtsbest.	M	301	73	24,3	0	73	0	2	8	21	10	1	31	
7150##	- ST gg. Urheberrechtsbest.	W	95	19	20,0	0	19	1	0	3	2	3	0	10	
7150##	- ST gg. Urheberrechtsbest.	G	396	92	23,2	0	92	1	2	11	23	13	1	41	
71501000	MARKENGESETZ	M	81	37	45,7	0	37	0	2	1	13	7	1	13	
71501000	MARKENGESETZ	W	28	11	39,3	0	11	0	0	0	1	2	0	8	
71501000	MARKENGESETZ	G	109	48	44,0	0	48	0	2	1	14	9	1	21	
71504000	KUNSTURHEBERGESETZ	M	73	15	20,5	0	15	0	0	6	0	0	0	9	
71504000	KUNSTURHEBERGESETZ	W	26	5	19,2	0	5	0	0	3	1	1	0	0	
71504000	KUNSTURHEBERGESETZ	G	99	20	20,2	0	20	0	0	9	1	1	0	9	
71505000	URHEBERRECHTSGESETZ	M	147	21	14,3	0	21	0	0	1	8	3	0	9	
71505000	URHEBERRECHTSGESETZ	W	41	3	7,3	0	3	1	0	0	0	0	0	2	
71505000	URHEBERRECHTSGESETZ	G	188	24	12,8	0	24	1	0	1	8	3	0	11	
71506000	PATENTGESETZ	M	1	0	0,0	0	0	0	0	0	0	0	0	0	

Schlüsselzahl der Tat	Straftaten	SEX	TV gesamt	Nichtdeutsche Tatverdächtige				Anlass des legalen Aufenthaltes (aus Spalte 8)						
				Anzahl	%	Aufenthalt		Stationierungsstreitk. + Angeh.	Touristen / Durchreisende	Studenten / Schüler	Arbeitnehmer	Gewerbetreibende	Asylbewerber	sonstige
						illegal	legal							
1	2	3	4	5	6	7	8	9	10	11	12	13	14	15
71506000	PATENTGESETZ	W	1	0	0,0	0	0	0	0	0	0	0	0	0
71506000	PATENTGESETZ	G	2	0	0,0	0	0	0	0	0	0	0	0	0
7151**	-Softw-Piraterie/priv.	M	157	19	12,1	0	19	0	0	1	4	3	0	11
7151**	-Softw-Piraterie/priv.	W	22	2	9,1	0	2	0	0	0	0	0	0	2
7151**	-Softw-Piraterie/priv.	G	179	21	11,7	0	21	0	0	1	4	3	0	13
71510000	SOFTWAREPIRATERIE - PRIVAT	M	157	19	12,1	0	19	0	0	1	4	3	0	11
71510000	SOFTWAREPIRATERIE - PRIVAT	W	22	2	9,1	0	2	0	0	0	0	0	0	2
71510000	SOFTWAREPIRATERIE - PRIVAT	G	179	21	11,7	0	21	0	0	1	4	3	0	13
7152**	-Softw-Piraterie/gewerbsm.	M	43	16	37,2	0	16	0	0	1	4	1	0	10
7152**	-Softw-Piraterie/gewerbsm.	W	9	1	11,1	0	1	0	0	0	0	0	0	1
7152**	-Softw-Piraterie/gewerbsm.	G	52	17	32,7	0	17	0	0	1	4	1	0	11
71520000	SOFTWAREPIRATERIE - GEWERB:M	M	43	16	37,2	0	16	0	0	1	4	1	0	10
71520000	SOFTWAREPIRATERIE - GEWERB:W	W	9	1	11,1	0	1	0	0	0	0	0	0	1
71520000	SOFTWAREPIRATERIE - GEWERB:G	G	52	17	32,7	0	17	0	0	1	4	1	0	11
7153**	-Verr.Geschäftsg.§17 I,IV UWG	M	46	4	8,7	0	4	0	0	0	1	1	0	2
7153**	-Verr.Geschäftsg.§17 I,IV UWG	W	5	0	0,0	0	0	0	0	0	0	0	0	0
7153**	-Verr.Geschäftsg.§17 I,IV UWG	G	51	4	7,8	0	4	0	0	0	1	1	0	2
71530000	§ 17 (1) UND (4) UWG	M	46	4	8,7	0	4	0	0	0	1	1	0	2
71530000	§ 17 (1) UND (4) UWG	W	5	0	0,0	0	0	0	0	0	0	0	0	0
71530000	§ 17 (1) UND (4) UWG	G	51	4	7,8	0	4	0	0	0	1	1	0	2
7154**	-Ver.Geschäftsg.§17 II,IV UWG	M	44	1	2,3	0	1	0	0	0	0	0	0	1
7154**	-Ver.Geschäftsg.§17 II,IV UWG	W	10	0	0,0	0	0	0	0	0	0	0	0	0
7154**	-Ver.Geschäftsg.§17 II,IV UWG	G	54	1	1,9	0	1	0	0	0	0	0	0	1
71540000	§ 17 (2) UND (4) UWG	M	44	1	2,3	0	1	0	0	0	0	0	0	1
71540000	§ 17 (2) UND (4) UWG	W	10	0	0,0	0	0	0	0	0	0	0	0	0
71540000	§ 17 (2) UND (4) UWG	G	54	1	1,9	0	1	0	0	0	0	0	0	1
7160**	- ST iZm Lebensmitteln	M	761	164	21,6	2	162	0	4	7	48	43	0	60
7160**	- ST iZm Lebensmitteln	W	136	29	21,3	0	29	0	0	1	4	14	0	10
7160**	- ST iZm Lebensmitteln	G	897	193	21,5	2	191	0	4	8	52	57	0	70
7160##	- ST iZm Lebensmitteln	M	30	9	30,0	0	9	0	0	0	5	1	0	3
7160##	- ST iZm Lebensmitteln	W	2	0	0,0	0	0	0	0	0	0	0	0	0
7160##	- ST iZm Lebensmitteln	G	32	9	28,1	0	9	0	0	0	5	1	0	3
71603000	STRAFTATEN GENTECHNIKGESE	M	1	0	0,0	0	0	0	0	0	0	0	0	0
71603000	STRAFTATEN GENTECHNIKGESE	G	1	0	0,0	0	0	0	0	0	0	0	0	0
71607900	SONST. ST. LEBENSMITTEL	M	29	9	31,0	0	9	0	0	0	5	1	0	3
71607900	SONST. ST. LEBENSMITTEL	W	2	0	0,0	0	0	0	0	0	0	0	0	0
71607900	SONST. ST. LEBENSMITTEL	G	31	9	29,0	0	9	0	0	0	5	1	0	3
7161**	-Lebensmit-/Bedarfsggst.-G	M	263	77	29,3	0	77	0	0	2	15	40	0	20

Schlüsselzahl der Tat	Straftaten	SEX	TV gesamt	Nichtdeutsche Tatverdächtige				Anlass des legalen Aufenthaltes (aus Spalte 8)							
				Aufenthalt		Stationierungsstreitk. + Angeh.	Touristen / Durchreisende	Studenten / Schüler	Arbeitnehmer	Gewerbetreibende	Asylbewerber	sonstige			
				Anzahl	%								illegal	legal	
1	2	3	4	5	6	7	8	9	10	11	12	13	14	15	
7161**	-Lebensmit-/Bedarfggst.-G	W	59	16	27,1	0	16	0	0	1	1	12	0	2	
7161**	-Lebensmit-/Bedarfggst.-G	G	322	93	28,9	0	93	0	0	3	16	52	0	22	
71610000	LEBENS.M.-/FUTTERM.G.	M	263	77	29,3	0	77	0	0	2	15	40	0	20	
71610000	LEBENS.M.-/FUTTERM.G.	W	59	16	27,1	0	16	0	0	1	1	12	0	2	
71610000	LEBENS.M.-/FUTTERM.G.	G	322	93	28,9	0	93	0	0	3	16	52	0	22	
7162**	-Arzneimittelgesetz	M	454	77	17,0	2	75	0	4	5	27	2	0	37	
7162**	-Arzneimittelgesetz	W	73	13	17,8	0	13	0	0	0	3	2	0	8	
7162**	-Arzneimittelgesetz	G	527	90	17,1	2	88	0	4	5	30	4	0	45	
71621100	BEDENKL ARZNEI - § 95 AMG	M	33	6	18,2	0	6	0	0	0	2	1	0	3	
71621100	BEDENKL ARZNEI - § 95 AMG	W	7	1	14,3	0	1	0	0	0	1	0	0	0	
71621100	BEDENKL ARZNEI - § 95 AMG	G	40	7	17,5	0	7	0	0	0	3	1	0	3	
71621200	DOPING IM SPORT § 95 AMG	M	36	8	22,2	0	8	0	0	0	2	1	0	5	
71621200	DOPING IM SPORT § 95 AMG	W	3	1	33,3	0	1	0	0	0	0	1	0	0	
71621200	DOPING IM SPORT § 95 AMG	G	39	9	23,1	0	9	0	0	0	2	2	0	5	
71621300	ILL. HA/ABG/BEZ § 95 AMG	M	100	15	15,0	0	15	0	1	1	4	0	0	9	
71621300	ILL. HA/ABG/BEZ § 95 AMG	W	20	7	35,0	0	7	0	0	0	1	0	0	6	
71621300	ILL. HA/ABG/BEZ § 95 AMG	G	120	22	18,3	0	22	0	1	1	5	0	0	15	
71621400	ILL. UMGANG TIERARZNEI §95 AM	M	1	0	0,0	0	0	0	0	0	0	0	0	0	
71621400	ILL. UMGANG TIERARZNEI §95 AM	G	1	0	0,0	0	0	0	0	0	0	0	0	0	
71621700	§ 95 (3) NR. 1, 2b, 3 AMG bsF	M	12	2	16,7	0	2	0	0	0	1	0	0	1	
71621700	§ 95 (3) NR. 1, 2b, 3 AMG bsF	W	3	0	0,0	0	0	0	0	0	0	0	0	0	
71621700	§ 95 (3) NR. 1, 2b, 3 AMG bsF	G	15	2	13,3	0	2	0	0	0	1	0	0	1	
71621900	SONST.ST. § 95 AMG	M	241	45	18,7	2	43	0	3	3	18	1	0	18	
71621900	SONST.ST. § 95 AMG	W	32	3	9,4	0	3	0	0	0	1	1	0	1	
71621900	SONST.ST. § 95 AMG	G	273	48	17,6	2	46	0	3	3	19	2	0	19	
71622000	STRAFTATEN § 96 AMG	M	50	4	8,0	0	4	0	0	1	1	0	0	2	
71622000	STRAFTATEN § 96 AMG	W	13	1	7,7	0	1	0	0	0	0	0	0	1	
71622000	STRAFTATEN § 96 AMG	G	63	5	7,9	0	5	0	0	1	1	0	0	3	
7163**	-Weingesetz	M	16	1	6,3	0	1	0	0	0	1	0	0	0	
7163**	-Weingesetz	W	3	0	0,0	0	0	0	0	0	0	0	0	0	
7163**	-Weingesetz	G	19	1	5,3	0	1	0	0	0	1	0	0	0	
71630000	WEINGESETZ	M	16	1	6,3	0	1	0	0	0	1	0	0	0	
71630000	WEINGESETZ	W	3	0	0,0	0	0	0	0	0	0	0	0	0	
71630000	WEINGESETZ	G	19	1	5,3	0	1	0	0	0	1	0	0	0	
7190**	- Sonst. ST Wirtschaftssekt.	M	206	43	20,9	1	42	0	2	1	11	7	1	20	
7190**	- Sonst. ST Wirtschaftssekt.	W	61	8	13,1	0	8	0	0	0	1	1	0	6	
7190**	- Sonst. ST Wirtschaftssekt.	G	267	51	19,1	1	50	0	2	1	12	8	1	26	
7190##	sonst. ST Wirtschaft Summe	M	170	42	24,7	1	41	0	2	1	11	6	1	20	

Schlüsselzahl der Tat	Straftaten	SEXS	TV gesamt	Nichtdeutsche Tatverdächtige				Anlass des legalen Aufenthaltes (aus Spalte 8)						
				Anzahl	%	Aufenthalt		Stationierungsstreitk. + Angeh.	Touristen / Durchreisende	Studenten / Schüler	Arbeitnehmer	Gewerbetreibende	Asylbewerber	sonstige
						illegal	legal							
1	2	3	4	5	6	7	8	9	10	11	12	13	14	15
7190##	sonst. ST Wirtschaft Summe	W	50	6	12,0	0	6	0	0	0	1	1	0	4
7190##	sonst. ST Wirtschaft Summe	G	220	48	21,8	1	47	0	2	1	12	7	1	24
71901000	RENNWETT- UND LOTTERIEGESE	M	2	0	0,0	0	0	0	0	0	0	0	0	0
71901000	RENNWETT- UND LOTTERIEGESE	G	2	0	0,0	0	0	0	0	0	0	0	0	0
71904000	GEWERBEORDNUNG	M	37	3	8,1	0	3	0	0	1	0	0	0	2
71904000	GEWERBEORDNUNG	W	15	2	13,3	0	2	0	0	0	0	1	0	1
71904000	GEWERBEORDNUNG	G	52	5	9,6	0	5	0	0	1	0	1	0	3
71907900	SONST. STRAFRECHTL. NG WIRT	M	18	3	16,7	0	3	0	0	0	0	1	0	2
71907900	SONST. STRAFRECHTL. NG WIRT	W	6	0	0,0	0	0	0	0	0	0	0	0	0
71907900	SONST. STRAFRECHTL. NG WIRT	G	24	3	12,5	0	3	0	0	0	0	1	0	2
71907901	AUßENWIRTSCHAFTSGESETZ	M	2	0	0,0	0	0	0	0	0	0	0	0	0
71907901	AUßENWIRTSCHAFTSGESETZ	G	2	0	0,0	0	0	0	0	0	0	0	0	0
71907904	SICHERUNG DER BAUFORDERUN	M	10	0	0,0	0	0	0	0	0	0	0	0	0
71907904	SICHERUNG DER BAUFORDERUN	W	3	0	0,0	0	0	0	0	0	0	0	0	0
71907904	SICHERUNG DER BAUFORDERUN	G	13	0	0,0	0	0	0	0	0	0	0	0	0
71907905	WERBUNG HEILWESEN	M	7	0	0,0	0	0	0	0	0	0	0	0	0
71907905	WERBUNG HEILWESEN	W	1	0	0,0	0	0	0	0	0	0	0	0	0
71907905	WERBUNG HEILWESEN	G	8	0	0,0	0	0	0	0	0	0	0	0	0
71907907	ABGABENORDNUNG	M	99	36	36,4	1	35	0	2	0	11	5	1	16
71907907	ABGABENORDNUNG	W	26	4	15,4	0	4	0	0	0	1	0	0	3
71907907	ABGABENORDNUNG	G	125	40	32,0	1	39	0	2	0	12	5	1	19
7192**	-ST nach dem UWG ohne §17	M	38	1	2,6	0	1	0	0	0	0	1	0	0
7192**	-ST nach dem UWG ohne §17	W	11	2	18,2	0	2	0	0	0	0	0	0	2
7192**	-ST nach dem UWG ohne §17	G	49	3	6,1	0	3	0	0	0	0	1	0	2
71920000	STRAFTATEN NACH UWG OHNE §	M	38	1	2,6	0	1	0	0	0	0	1	0	0
71920000	STRAFTATEN NACH UWG OHNE §	W	11	2	18,2	0	2	0	0	0	0	0	0	2
71920000	STRAFTATEN NACH UWG OHNE §	G	49	3	6,1	0	3	0	0	0	0	1	0	2
7200**	- sonst. straf. Nebengesetze	M	9594	5812	60,6	3221	2591	7	258	142	465	73	571	1075
7200**	- sonst. straf. Nebengesetze	W	1964	1535	78,2	1078	457	2	48	22	68	15	70	232
7200**	- sonst. straf. Nebengesetze	G	11558	7347	63,6	4299	3048	9	306	164	533	88	641	1307
7200##	sonst. strafrechtl. NG Summe	M	702	171	24,4	1	170	0	4	7	39	8	3	109
7200##	sonst. strafrechtl. NG Summe	W	112	11	9,8	0	11	0	1	0	0	0	2	8
7200##	sonst. strafrechtl. NG Summe	G	814	182	22,4	1	181	0	5	7	39	8	5	117
72000100	VEREINSGESETZ	M	30	20	66,7	0	20	0	2	3	3	0	1	11
72000100	VEREINSGESETZ	W	8	5	62,5	0	5	0	0	0	0	0	2	3
72000100	VEREINSGESETZ	G	38	25	65,8	0	25	0	2	3	3	0	3	14
72000200	VERSAMMLUNGSGESETZ	M	190	17	8,9	0	17	0	1	3	1	0	0	12
72000200	VERSAMMLUNGSGESETZ	W	59	2	3,4	0	2	0	0	0	0	0	0	2

Schlüsselzahl der Tat	Straftaten	SEXS	TV gesamt	Nichtdeutsche Tatverdächtige				Anlass des legalen Aufenthaltes (aus Spalte 8)							
				Anzahl	%	Aufenthalt		Stationierungsstreitk. + Angeh.	Touristen / Durchreisende	Studenten / Schüler	Arbeitnehmer	Gewerbetreibende	Asylbewerber	sonstige	
						illegal	legal								
1	2	3	4	5	6	7	8	9	10	11	12	13	14	15	
72000200	VERSAMMLUNGSGESETZ	G	249	19	7,6	0	19	0	1	3	1	0	0	14	
72000500	MISSBR. HERST. KENNZ. §22ASTV	M	17	4	23,5	0	4	0	0	0	2	1	0	1	
72000500	MISSBR. HERST. KENNZ. §22ASTV	W	3	1	33,3	0	1	0	0	0	0	0	0	1	
72000500	MISSBR. HERST. KENNZ. §22ASTV	G	20	5	25,0	0	5	0	0	0	2	1	0	2	
72000900	TELEKOMMUNIKATIONSGESETZ	M	13	3	23,1	0	3	0	1	0	0	0	0	2	
72000900	TELEKOMMUNIKATIONSGESETZ	W	1	0	0,0	0	0	0	0	0	0	0	0	0	
72000900	TELEKOMMUNIKATIONSGESETZ	G	14	3	21,4	0	3	0	1	0	0	0	0	2	
72001100	STRAFATEN GEM. § 4 GEWSCHG	M	277	111	40,1	1	110	0	0	1	31	6	2	70	
72001100	STRAFATEN GEM. § 4 GEWSCHG	W	12	1	8,3	0	1	0	0	0	0	0	0	1	
72001100	STRAFATEN GEM. § 4 GEWSCHG	G	289	112	38,8	1	111	0	0	1	31	6	2	71	
72001400	LUFTSICHERHEITSGESETZ	W	2	1	50,0	0	1	0	1	0	0	0	0	0	
72001400	LUFTSICHERHEITSGESETZ	G	2	1	50,0	0	1	0	1	0	0	0	0	0	
72007900	ALLE ANDEREN STRAFRECHTL. N	M	51	14	27,5	0	14	0	0	0	2	1	0	11	
72007900	ALLE ANDEREN STRAFRECHTL. N	W	25	1	4,0	0	1	0	0	0	0	0	0	1	
72007900	ALLE ANDEREN STRAFRECHTL. N	G	76	15	19,7	0	15	0	0	0	2	1	0	12	
72007903	ARBEITSZEITGESETZ	M	3	0	0,0	0	0	0	0	0	0	0	0	0	
72007903	ARBEITSZEITGESETZ	G	3	0	0,0	0	0	0	0	0	0	0	0	0	
72007904	ZIVILDienstGESETZ	M	29	0	0,0	0	0	0	0	0	0	0	0	0	
72007904	ZIVILDienstGESETZ	G	29	0	0,0	0	0	0	0	0	0	0	0	0	
72007905	WEHRSTRAFGESETZ	M	77	0	0,0	0	0	0	0	0	0	0	0	0	
72007905	WEHRSTRAFGESETZ	W	1	0	0,0	0	0	0	0	0	0	0	0	0	
72007905	WEHRSTRAFGESETZ	G	78	0	0,0	0	0	0	0	0	0	0	0	0	
72007906	BETRIEBSVERFASSUNGSGESETZ	M	8	1	12,5	0	1	0	0	0	0	0	0	1	
72007906	BETRIEBSVERFASSUNGSGESETZ	G	8	1	12,5	0	1	0	0	0	0	0	0	1	
72007918	ARBEITSSCHUTZGESETZ	M	1	0	0,0	0	0	0	0	0	0	0	0	0	
72007918	ARBEITSSCHUTZGESETZ	G	1	0	0,0	0	0	0	0	0	0	0	0	0	
72007921	LUFTVERKEHRSGESETZ	M	6	1	16,7	0	1	0	0	0	0	0	0	1	
72007921	LUFTVERKEHRSGESETZ	G	6	1	16,7	0	1	0	0	0	0	0	0	1	
72007931	ZAHNHEILKUNDEGESETZ	W	1	0	0,0	0	0	0	0	0	0	0	0	0	
72007931	ZAHNHEILKUNDEGESETZ	G	1	0	0,0	0	0	0	0	0	0	0	0	0	
7220**	- § 27 I JSG	M	19	3	15,8	0	3	0	0	0	2	0	0	1	
7220**	- § 27 I JSG	W	2	0	0,0	0	0	0	0	0	0	0	0	0	
7220**	- § 27 I JSG	G	21	3	14,3	0	3	0	0	0	2	0	0	1	
72200000	JUGENDSCHUTZG. § 27(1) JUSCH	M	19	3	15,8	0	3	0	0	0	2	0	0	1	
72200000	JUGENDSCHUTZG. § 27(1) JUSCH	W	2	0	0,0	0	0	0	0	0	0	0	0	0	
72200000	JUGENDSCHUTZG. § 27(1) JUSCH	G	21	3	14,3	0	3	0	0	0	2	0	0	1	
7250**	- AufenthaltsG/AsylverfG	M	4812	4685	97,4	3222	1463	1	51	30	200	34	561	586	
7250**	- AufenthaltsG/AsylverfG	W	1606	1465	91,2	1078	387	2	23	16	58	12	68	208	

Schlüsselzahl der Tat	Straftaten	SEXS	TV gesamt	Nichtdeutsche Tatverdächtige				Anlass des legalen Aufenthaltes (aus Spalte 8)							
				Anzahl	%	Aufenthalt		Stationierungsstreitk. + Angeh.	Touristen / Durchreisende	Studenten / Schüler	Arbeitnehmer	Gewerbetreibende	Asylbewerber	sonstige	
						illegal	legal								
1	2	3	4	5	6	7	8	9	10	11	12	13	14	15	
7250**	- AufenthaltsG/AsylverfG	G	6418	6150	95,8	4300	1850	3	74	46	258	46	629	794	
7251**	-unerlaub. Einreise(GrÜ)	M	1524	1516	99,5	1400	116	0	14	1	9	1	34	57	
7251**	-unerlaub. Einreise(GrÜ)	W	363	359	98,9	323	36	0	7	0	5	0	6	18	
7251**	-unerlaub. Einreise(GrÜ)	G	1887	1875	99,4	1723	152	0	21	1	14	1	40	75	
72511000	UNERLAUBTE EINREISE	M	1256	1250	99,5	1154	96	0	9	1	6	0	30	50	
72511000	UNERLAUBTE EINREISE	W	329	327	99,4	294	33	0	6	0	4	0	6	17	
72511000	UNERLAUBTE EINREISE	G	1585	1577	99,5	1448	129	0	15	1	10	0	36	67	
72512000	UNERL. WIEDEREINREISE N. AUSL.	M	295	293	99,3	273	20	0	5	0	3	1	4	7	
72512000	UNERL. WIEDEREINREISE N. AUSL.	W	34	32	94,1	29	3	0	1	0	1	0	0	1	
72512000	UNERL. WIEDEREINREISE N. AUSL.	G	329	325	98,8	302	23	0	6	0	4	1	4	8	
7252**	-Einschleusen §92a AufhG	M	106	94	88,7	2	92	0	10	0	14	11	4	53	
7252**	-Einschleusen §92a AufhG	W	42	15	35,7	1	14	0	1	0	3	3	0	7	
7252**	-Einschleusen §92a AufhG	G	148	109	73,6	3	106	0	11	0	17	14	4	60	
72521000	EINSCHLEUSEN § 96, I, IV AUFHG	M	40	38	95,0	1	37	0	9	0	2	2	1	23	
72521000	EINSCHLEUSEN § 96, I, IV AUFHG	W	4	2	50,0	0	2	0	1	0	0	0	0	1	
72521000	EINSCHLEUSEN § 96, I, IV AUFHG	G	44	40	90,9	1	39	0	10	0	2	2	1	24	
72521001	EINSCHLEUSEN AUSLÄNDERN	M	20	17	85,0	0	17	0	1	0	4	4	0	8	
72521001	EINSCHLEUSEN AUSLÄNDERN	W	27	10	37,0	0	10	0	0	0	2	2	0	6	
72521001	EINSCHLEUSEN AUSLÄNDERN	G	47	27	57,4	0	27	0	1	0	6	6	0	14	
72521002	EINSCHL. WIEDERH./MEHRERE	M	8	5	62,5	1	4	0	0	0	2	0	0	2	
72521002	EINSCHL. WIEDERH./MEHRERE	W	4	1	25,0	0	1	0	0	0	0	0	0	1	
72521002	EINSCHL. WIEDERH./MEHRERE	G	12	6	50,0	1	5	0	0	0	2	0	0	3	
72522000	EINSCHLEUSEN § 96, II AUFHG	M	13	13	100,0	0	13	0	0	0	2	1	0	10	
72522000	EINSCHLEUSEN § 96, II AUFHG	W	4	1	25,0	0	1	0	0	0	0	1	0	0	
72522000	EINSCHLEUSEN § 96, II AUFHG	G	17	14	82,4	0	14	0	0	0	2	2	0	10	
72522001	EINSCHLEUSEN GEWERBSMÄßIG	M	22	19	86,4	0	19	0	0	0	3	3	3	10	
72522001	EINSCHLEUSEN GEWERBSMÄßIG	W	3	1	33,3	1	0	0	0	0	0	0	0	0	
72522001	EINSCHLEUSEN GEWERBSMÄßIG	G	25	20	80,0	1	19	0	0	0	3	3	3	10	
72522003	EINSCHLEUSEN ÜBRIGE QUALIFIZ	M	3	2	66,7	0	2	0	0	0	1	1	0	0	
72522003	EINSCHLEUSEN ÜBRIGE QUALIFIZ	W	1	1	100,0	0	1	0	0	0	1	0	0	0	
72522003	EINSCHLEUSEN ÜBRIGE QUALIFIZ	G	4	3	75,0	0	3	0	0	0	2	1	0	0	
7253**	-Erschlei. Aufen/Scheinehe	M	315	273	86,7	43	230	0	5	5	58	5	50	107	
7253**	-Erschlei. Aufen/Scheinehe	W	190	125	65,8	25	100	1	6	3	20	0	17	53	
7253**	-Erschlei. Aufen/Scheinehe	G	505	398	78,8	68	330	1	11	8	78	5	67	160	
72531100	ERSCHL. AUFENTHALT - SCHEINE	M	57	45	78,9	6	39	0	0	0	9	1	1	28	
72531100	ERSCHL. AUFENTHALT - SCHEINE	W	50	29	58,0	2	27	0	1	0	9	0	1	16	
72531100	ERSCHL. AUFENTHALT - SCHEINE	G	107	74	69,2	8	66	0	1	0	18	1	2	44	
72531200	ERSCHL. AUFENTHALT - SONSTIG	M	79	69	87,3	18	51	0	5	3	9	2	15	17	

Schlüsselzahl der Tat	Straftaten	SEXUS	TV gesamt	Nichtdeutsche Tatverdächtige				Anlass des legalen Aufenthaltes (aus Spalte 8)						
				Anzahl	%	Aufenthalt		Stationierungsstreitk. + Angeh.	Touristen / Durchreisende	Studenten / Schüler	Arbeitnehmer	Gewerbetreibende	Asylbewerber	sonstige
						illegal	legal							
1	2	3	4	5	6	7	8	9	10	11	12	13	14	15
72531200	ERSCHL. AUFENTHALT - SONSTIG	W	40	33	82,5	10	23	0	5	0	2	0	3	13
72531200	ERSCHL. AUFENTHALT - SONSTIG	G	119	102	85,7	28	74	0	10	3	11	2	18	30
72532100	- AEERL/NIEDERL.BEF.SCHEINEH	M	57	45	78,9	6	39	0	0	1	17	0	6	15
72532100	- AEERL/NIEDERL.BEF.SCHEINEH	W	47	15	31,9	2	13	1	0	0	6	0	1	5
72532100	- AEERL/NIEDERL.BEF.SCHEINEH	G	104	60	57,7	8	52	1	0	1	23	0	7	20
72532200	- AEERL/NIEDERL.BEF. SONST.	M	125	117	93,6	14	103	0	0	1	24	2	28	48
72532200	- AEERL/NIEDERL.BEF. SONST.	W	54	48	88,9	11	37	0	0	3	3	0	12	19
72532200	- AEERL/NIEDERL.BEF. SONST.	G	179	165	92,2	25	140	0	0	4	27	2	40	67
7254**	-Gewerbsmäß.Einschleu §92b	M	13	6	46,2	0	6	0	0	0	0	2	0	4
7254**	-Gewerbsmäß.Einschleu §92b	W	4	3	75,0	0	3	0	0	0	0	1	0	2
7254**	-Gewerbsmäß.Einschleu §92b	G	17	9	52,9	0	9	0	0	0	0	3	0	6
72542000	EINSCHLEUSEN AUSL. GEW/BANC	M	13	6	46,2	0	6	0	0	0	0	2	0	4
72542000	EINSCHLEUSEN AUSL. GEW/BANC	W	4	3	75,0	0	3	0	0	0	0	1	0	2
72542000	EINSCHLEUSEN AUSL. GEW/BANC	G	17	9	52,9	0	9	0	0	0	0	3	0	6
7255**	-ST gg. §§ 84/85 AsylVfG	M	415	411	99,0	6	405	0	0	0	2	0	358	45
7255**	-ST gg. §§ 84/85 AsylVfG	W	25	25	100,0	0	25	0	0	0	0	0	23	2
7255**	-ST gg. §§ 84/85 AsylVfG	G	440	436	99,1	6	430	0	0	0	2	0	381	47
72552001	- NICHTBEF. ZUWEISUNGSVERFÜ	M	115	115	100,0	1	114	0	0	0	0	0	107	7
72552001	- NICHTBEF. ZUWEISUNGSVERFÜ	W	12	12	100,0	0	12	0	0	0	0	0	11	1
72552001	- NICHTBEF. ZUWEISUNGSVERFÜ	G	127	127	100,0	1	126	0	0	0	0	0	118	8
72552002	-WDH ZUWIDERH.AUFENTH.BES	M	317	317	100,0	6	311	0	0	0	3	0	268	40
72552002	-WDH ZUWIDERH.AUFENTH.BES	W	11	11	100,0	0	11	0	0	0	0	0	11	0
72552002	-WDH ZUWIDERH.AUFENTH.BES	G	328	328	100,0	6	322	0	0	0	3	0	279	40
72552003	- ILLEGALE ERWERBSTÄTIGKEIT	M	17	13	76,5	1	12	0	0	0	0	0	11	1
72552003	- ILLEGALE ERWERBSTÄTIGKEIT	W	3	3	100,0	0	3	0	0	0	0	0	2	1
72552003	- ILLEGALE ERWERBSTÄTIGKEIT	G	20	16	80,0	1	15	0	0	0	0	0	13	2
72552004	- NICHT RZ. NACHK. ANORDN.	M	2	2	100,0	0	2	0	0	0	0	0	2	0
72552004	- NICHT RZ. NACHK. ANORDN.	G	2	2	100,0	0	2	0	0	0	0	0	2	0
7257**	- Illegaler Aufenthalt AufhG	M	2399	2345	97,7	1830	515	1	23	24	113	15	95	244
7257**	- Illegaler Aufenthalt AufhG	W	985	940	95,4	745	195	1	8	13	31	8	19	115
7257**	- Illegaler Aufenthalt AufhG	G	3384	3285	97,1	2575	710	2	31	37	144	23	114	359
72571001	ILL. AUFENTHALT - SONSTIGES	M	2010	1967	97,9	1535	432	1	18	21	83	5	89	215
72571001	ILL. AUFENTHALT - SONSTIGES	W	873	839	96,1	669	170	1	7	13	29	3	18	99
72571001	ILL. AUFENTHALT - SONSTIGES	G	2883	2806	97,3	2204	602	2	25	34	112	8	107	314
72571002	ILL. AUFENTHALT - ILL.ERWERBS	M	177	166	93,8	103	63	0	5	1	28	10	2	17
72571002	ILL. AUFENTHALT - ILL.ERWERBS	W	67	60	89,6	40	20	0	1	0	2	5	1	11
72571002	ILL. AUFENTHALT - ILL.ERWERBS	G	244	226	92,6	143	83	0	6	1	30	15	3	28
72572000	ILL. AUFENTHALT AUSW/ABSCH	M	225	225	100,0	203	22	0	1	2	2	0	5	12

Schlüsselzahl der Tat	Straftaten	SEXUS	TV gesamt	Nichtdeutsche Tatverdächtige				Anlass des legalen Aufenthaltes (aus Spalte 8)							
				Anzahl	%	Aufenthalt		Stationierungsstreitk. + Angeh.	Touristen / Durchreisende	Studenten / Schüler	Arbeitnehmer	Gewerbetreibende	Asylbewerber	sonstige	
						illegal	legal								
1	2	3	4	5	6	7	8	9	10	11	12	13	14	15	
72572000	ILL. AUFENTHALT AUSW/ABSCH	W	48	44	91,7	38	6	0	0	0	0	0	1	5	
72572000	ILL. AUFENTHALT AUSW/ABSCH	G	273	269	98,5	241	28	0	1	2	2	0	6	17	
7258**	§9 FreizügigkeitsG/EU	M	13	13	100,0	10	3	0	0	0	0	0	0	3	
7258**	§9 FreizügigkeitsG/EU	W	1	1	100,0	1	0	0	0	0	0	0	0	0	
7258**	§9 FreizügigkeitsG/EU	G	14	14	100,0	11	3	0	0	0	0	0	0	3	
72580000	§ 9 FREIZÜGIGKEITSG/EU	M	13	13	100,0	10	3	0	0	0	0	0	0	3	
72580000	§ 9 FREIZÜGIGKEITSG/EU	W	1	1	100,0	1	0	0	0	0	0	0	0	0	
72580000	§ 9 FREIZÜGIGKEITSG/EU	G	14	14	100,0	11	3	0	0	0	0	0	0	3	
7259**	- sonst. ST AufhG/AsylVfG	M	142	142	100,0	5	137	0	0	0	5	0	43	89	
7259**	- sonst. ST AufhG/AsylVfG	W	20	20	100,0	0	20	0	1	1	1	0	4	13	
7259**	- sonst. ST AufhG/AsylVfG	G	162	162	100,0	5	157	0	1	1	6	0	47	102	
72590000	SONSTIGES AUFENTHALTSG.	M	66	66	100,0	3	63	0	0	0	0	0	8	55	
72590000	SONSTIGES AUFENTHALTSG.	W	10	10	100,0	0	10	0	0	0	1	0	0	9	
72590000	SONSTIGES AUFENTHALTSG.	G	76	76	100,0	3	73	0	0	0	1	0	8	64	
72590001	§ 95(1) NR.4,5,6A,7 AUFENTHG	M	78	78	100,0	2	76	0	0	0	4	0	35	37	
72590001	§ 95(1) NR.4,5,6A,7 AUFENTHG	W	10	10	100,0	0	10	0	1	1	0	0	4	4	
72590001	§ 95(1) NR.4,5,6A,7 AUFENTHG	G	88	88	100,0	2	86	0	1	1	4	0	39	41	
72590002	§ 95 (1) NR. 4 AUFENTHG	M	1	1	100,0	0	1	0	0	0	1	0	0	0	
72590002	§ 95 (1) NR. 4 AUFENTHG	G	1	1	100,0	0	1	0	0	0	1	0	0	0	
7260**	- WaffG / KWKG	M	4075	971	23,8	4	967	6	203	105	228	31	7	387	
7260**	- WaffG / KWKG	W	242	58	24,0	0	58	0	24	6	10	2	0	16	
7260**	- WaffG / KWKG	G	4317	1029	23,8	4	1025	6	227	111	238	33	7	403	
7261**	-ST gg.d. SprengstoffG	M	169	23	13,6	0	23	0	6	2	8	0	0	7	
7261**	-ST gg.d. SprengstoffG	W	11	3	27,3	0	3	0	1	0	1	0	0	1	
7261**	-ST gg.d. SprengstoffG	G	180	26	14,4	0	26	0	7	2	9	0	0	8	
72610000	SPRENGSTOFFGESETZ	M	169	23	13,6	0	23	0	6	2	8	0	0	7	
72610000	SPRENGSTOFFGESETZ	W	11	3	27,3	0	3	0	1	0	1	0	0	1	
72610000	SPRENGSTOFFGESETZ	G	180	26	14,4	0	26	0	7	2	9	0	0	8	
7262**	-ST gg. d. Waffengesetz	M	3866	941	24,3	4	937	6	197	103	218	31	7	375	
7262**	-ST gg. d. Waffengesetz	W	229	55	24,0	0	55	0	23	6	9	2	0	15	
7262**	-ST gg. d. Waffengesetz	G	4095	996	24,3	4	992	6	220	109	227	33	7	390	
72620000	WAFFENGESETZ	M	2437	700	28,7	4	696	5	170	79	152	20	3	267	
72620000	WAFFENGESETZ	W	147	48	32,7	0	48	0	22	6	8	2	0	10	
72620000	WAFFENGESETZ	G	2584	748	28,9	4	744	5	192	85	160	22	3	277	
72620001	- ILL. FÜHREN SCHUSSWAFFE	M	650	140	21,5	0	140	0	10	20	41	4	3	62	
72620001	- ILL. FÜHREN SCHUSSWAFFE	W	17	4	23,5	0	4	0	0	0	1	0	0	3	
72620001	- ILL. FÜHREN SCHUSSWAFFE	G	667	144	21,6	0	144	0	10	20	42	4	3	65	
72620002	- ILL. BESITZ SCHUSSWAFFE	M	737	76	10,3	0	76	0	8	3	21	7	1	36	

Schlüsselzahl der Tat	Straftaten	SEXUS	TV gesamt	Nichtdeutsche Tatverdächtige				Anlass des legalen Aufenthaltes (aus Spalte 8)							
				Anzahl	%	Aufenthalt		Stationierungsstreitk. + Angeh.	Touristen / Durchreisende	Studenten / Schüler	Arbeitnehmer	Gewerbetreibende	Asylbewerber	sonstige	
						illegal	legal								
1	2	3	4	5	6	7	8	9	10	11	12	13	14	15	
72620002	- ILL. BESITZ SCHUSSWAFFE	W	63	2	3,2	0	2	0	0	0	0	0	0	2	
72620002	- ILL. BESITZ SCHUSSWAFFE	G	800	78	9,8	0	78	0	8	3	21	7	1	38	
72620003	- ILL. WAFFENHANDEL	M	31	8	25,8	0	8	0	0	0	1	0	0	7	
72620003	- ILL. WAFFENHANDEL	W	1	0	0,0	0	0	0	0	0	0	0	0	0	
72620003	- ILL. WAFFENHANDEL	G	32	8	25,0	0	8	0	0	0	1	0	0	7	
72620004	- ILL. HERSTELL. WAFFEN/MUN.	M	9	1	11,1	0	1	0	0	1	0	0	0	0	
72620004	- ILL. HERSTELL. WAFFEN/MUN.	G	9	1	11,1	0	1	0	0	1	0	0	0	0	
72620005	- ILL. EINF/SCHMUGGEL WAF/MUI	M	39	17	43,6	0	17	1	9	0	3	0	0	4	
72620005	- ILL. EINF/SCHMUGGEL WAF/MUI	W	1	1	100,0	0	1	0	1	0	0	0	0	0	
72620005	- ILL. EINF/SCHMUGGEL WAF/MUI	G	40	18	45,0	0	18	1	10	0	3	0	0	4	
7263**	-Kriegswaffenkontrollges.	M	63	10	15,9	0	10	0	0	0	2	0	0	8	
7263**	-Kriegswaffenkontrollges.	W	2	0	0,0	0	0	0	0	0	0	0	0	0	
7263**	-Kriegswaffenkontrollges.	G	65	10	15,4	0	10	0	0	0	2	0	0	8	
72630000	KRIEGSWAFFENKONTROLLGESE	M	63	10	15,9	0	10	0	0	0	2	0	0	8	
72630000	KRIEGSWAFFENKONTROLLGESE	W	2	0	0,0	0	0	0	0	0	0	0	0	0	
72630000	KRIEGSWAFFENKONTROLLGESE	G	65	10	15,4	0	10	0	0	0	2	0	0	8	
7280**	- DatenschutzG (Bund/Land)	M	14	0	0,0	0	0	0	0	0	0	0	0	0	
7280**	- DatenschutzG (Bund/Land)	W	2	1	50,0	0	1	0	0	0	0	1	0	0	
7280**	- DatenschutzG (Bund/Land)	G	16	1	6,3	0	1	0	0	0	0	1	0	0	
72801000	DATENSCHUTZGESETZ - LDSG	M	1	0	0,0	0	0	0	0	0	0	0	0	0	
72801000	DATENSCHUTZGESETZ - LDSG	G	1	0	0,0	0	0	0	0	0	0	0	0	0	
72802000	DATENSCHUTZGESETZ - BDSG	M	13	0	0,0	0	0	0	0	0	0	0	0	0	
72802000	DATENSCHUTZGESETZ - BDSG	W	2	1	50,0	0	1	0	0	0	0	1	0	0	
72802000	DATENSCHUTZGESETZ - BDSG	G	15	1	6,7	0	1	0	0	0	0	1	0	0	
7300**	- Rauschgiftdelikte nach BtMG	M	18040	4724	26,2	42	4682	38	989	293	996	74	83	2209	
7300**	- Rauschgiftdelikte nach BtMG	W	2089	355	17,0	0	355	5	77	24	60	7	0	182	
7300**	- Rauschgiftdelikte nach BtMG	G	20129	5079	25,2	42	5037	43	1066	317	1056	81	83	2391	
7310**	- Allg. Verstöße gegen BtMG	M	13354	3316	24,8	14	3302	27	793	245	727	38	53	1419	
7310**	- Allg. Verstöße gegen BtMG	W	1516	244	16,1	0	244	4	62	19	41	4	0	114	
7310**	- Allg. Verstöße gegen BtMG	G	14870	3560	23,9	14	3546	31	855	264	768	42	53	1533	
7311**	-mit Heroin	M	1007	210	20,9	1	209	0	16	4	47	0	8	134	
7311**	-mit Heroin	W	193	18	9,3	0	18	0	2	0	0	1	0	15	
7311**	-mit Heroin	G	1200	228	19,0	1	227	0	18	4	47	1	8	149	
73110000	VERSTOß GG. BTMG - HEROIN	M	1007	210	20,9	1	209	0	16	4	47	0	8	134	
73110000	VERSTOß GG. BTMG - HEROIN	W	193	18	9,3	0	18	0	2	0	0	1	0	15	
73110000	VERSTOß GG. BTMG - HEROIN	G	1200	228	19,0	1	227	0	18	4	47	1	8	149	
7312**	-mit Kokain	M	684	240	35,1	0	240	0	38	1	67	11	4	119	
7312**	-mit Kokain	W	76	24	31,6	0	24	1	4	0	4	0	0	15	

Schlüsselzahl der Tat	Straftaten	SEXUS	TV gesamt	Nichtdeutsche Tatverdächtige				Anlass des legalen Aufenthaltes (aus Spalte 8)							
				Anzahl	%	Aufenthalt		Stationierungs- streitk. + Angeh.	Touristen / Durchreisende	Studenten / Schüler	Arbeitnehmer	Gewerbetreibende	Asylbewerber	sonstige	
						illegal	legal								
1	2	3	4	5	6	7	8	9	10	11	12	13	14	15	
7312**	-mit Kokain	G	760	264	34,7	0	264	1	42	1	71	11	4	134	
73120100	VERSTOß GG. BTMG - CRACK	M	4	1	25,0	0	1	0	0	0	1	0	0	0	
73120100	VERSTOß GG. BTMG - CRACK	W	1	0	0,0	0	0	0	0	0	0	0	0	0	
73120100	VERSTOß GG. BTMG - CRACK	G	5	1	20,0	0	1	0	0	0	1	0	0	0	
73120200	VERSTOß GG. BTMG - KOKAIN	M	680	239	35,1	0	239	0	38	1	66	11	4	119	
73120200	VERSTOß GG. BTMG - KOKAIN	W	75	24	32,0	0	24	1	4	0	4	0	0	15	
73120200	VERSTOß GG. BTMG - KOKAIN	G	755	263	34,8	0	263	1	42	1	70	11	4	134	
7313**	-mit LSD	M	22	5	22,7	0	5	0	3	1	0	0	0	1	
7313**	-mit LSD	W	5	1	20,0	0	1	0	1	0	0	0	0	0	
7313**	-mit LSD	G	27	6	22,2	0	6	0	4	1	0	0	0	1	
73130000	VERSTOß GG. BTMG - LSD	M	22	5	22,7	0	5	0	3	1	0	0	0	1	
73130000	VERSTOß GG. BTMG - LSD	W	5	1	20,0	0	1	0	1	0	0	0	0	0	
73130000	VERSTOß GG. BTMG - LSD	G	27	6	22,2	0	6	0	4	1	0	0	0	1	
7314**	-mit Amphetamin(Pulv/fl.)	M	1628	246	15,1	1	245	0	40	16	66	3	2	118	
7314**	-mit Amphetamin(Pulv/fl.)	W	246	28	11,4	0	28	0	7	2	5	1	0	13	
7314**	-mit Amphetamin(Pulv/fl.)	G	1874	274	14,6	1	273	0	47	18	71	4	2	131	
73140000	VERSTOß GG. BTMG - AMPH./MET	M	1628	246	15,1	1	245	0	40	16	66	3	2	118	
73140000	VERSTOß GG. BTMG - AMPH./MET	W	246	28	11,4	0	28	0	7	2	5	1	0	13	
73140000	VERSTOß GG. BTMG - AMPH./MET	G	1874	274	14,6	1	273	0	47	18	71	4	2	131	
7315**	-mit Amphet. (Tab/Ecstasy)	M	242	58	24,0	0	58	2	15	5	13	0	0	23	
7315**	-mit Amphet. (Tab/Ecstasy)	W	30	5	16,7	0	5	1	2	0	0	0	0	2	
7315**	-mit Amphet. (Tab/Ecstasy)	G	272	63	23,2	0	63	3	17	5	13	0	0	25	
73150000	VERSTOß GG. BTMG - ECSTASY	M	242	58	24,0	0	58	2	15	5	13	0	0	23	
73150000	VERSTOß GG. BTMG - ECSTASY	W	30	5	16,7	0	5	1	2	0	0	0	0	2	
73150000	VERSTOß GG. BTMG - ECSTASY	G	272	63	23,2	0	63	3	17	5	13	0	0	25	
7318**	-mit Cannabis+Zubereit.	M	9489	2501	26,4	13	2488	24	666	222	533	24	37	982	
7318**	-mit Cannabis+Zubereit.	W	897	158	17,6	0	158	2	42	16	32	2	0	64	
7318**	-mit Cannabis+Zubereit.	G	10386	2659	25,6	13	2646	26	708	238	565	26	37	1046	
73180000	VERSTOß GG. BTMG - CANNABIS	M	9489	2501	26,4	13	2488	24	666	222	533	24	37	982	
73180000	VERSTOß GG. BTMG - CANNABIS	W	897	158	17,6	0	158	2	42	16	32	2	0	64	
73180000	VERSTOß GG. BTMG - CANNABIS	G	10386	2659	25,6	13	2646	26	708	238	565	26	37	1046	
7319**	-mit sonstigen BtM	M	796	153	19,2	0	153	1	16	1	31	0	5	99	
7319**	-mit sonstigen BtM	W	111	12	10,8	0	12	0	4	1	1	0	0	6	
7319**	-mit sonstigen BtM	G	907	165	18,2	0	165	1	20	2	32	0	5	105	
73190000	VERSTOß GG. BTMG - SONST. BTI	M	796	153	19,2	0	153	1	16	1	31	0	5	99	
73190000	VERSTOß GG. BTMG - SONST. BTI	W	111	12	10,8	0	12	0	4	1	1	0	0	6	
73190000	VERSTOß GG. BTMG - SONST. BTI	G	907	165	18,2	0	165	1	20	2	32	0	5	105	
7320**	- illeg. Handel/Schmuggel	M	3347	844	25,2	6	838	8	102	56	172	16	20	464	

Schlüsselzahl der Tat	Straftaten	SEXUS	TV gesamt	Nichtdeutsche Tatverdächtige				Anlass des legalen Aufenthaltes (aus Spalte 8)							
				Anzahl	%	Aufenthalt		Stationierungsstreitk. + Angeh.	Touristen / Durchreisende	Studenten / Schüler	Arbeitnehmer	Gewerbetreibende	Asylbewerber	sonstige	
						illegal	legal								
1	2	3	4	5	6	7	8	9	10	11	12	13	14	15	
7320**	- illeg. Handel/Schmuggel	W	345	58	16,8	0	58	0	8	3	12	1	0	34	
7320**	- illeg. Handel/Schmuggel	G	3692	902	24,4	6	896	8	110	59	184	17	20	498	
7321**	-mit/von Heroin	M	419	98	23,4	0	98	0	3	3	23	0	4	65	
7321**	-mit/von Heroin	W	69	9	13,0	0	9	0	0	0	2	0	0	7	
7321**	-mit/von Heroin	G	488	107	21,9	0	107	0	3	3	25	0	4	72	
73211000	ILL. HANDEL - HEROIN	M	401	93	23,2	0	93	0	0	3	23	0	4	63	
73211000	ILL. HANDEL - HEROIN	W	65	8	12,3	0	8	0	0	0	1	0	0	7	
73211000	ILL. HANDEL - HEROIN	G	466	101	21,7	0	101	0	0	3	24	0	4	70	
73212000	SCHMUGGEL - HEROIN	M	19	5	26,3	0	5	0	3	0	0	0	0	2	
73212000	SCHMUGGEL - HEROIN	W	5	1	20,0	0	1	0	0	0	1	0	0	0	
73212000	SCHMUGGEL - HEROIN	G	24	6	25,0	0	6	0	3	0	1	0	0	2	
7322**	-mit/von Kokain	M	308	156	50,6	2	154	0	6	1	38	7	5	97	
7322**	-mit/von Kokain	W	33	13	39,4	0	13	0	2	1	5	1	0	4	
7322**	-mit/von Kokain	G	341	169	49,6	2	167	0	8	2	43	8	5	101	
73221200	ILL. HANDEL - KOKAIN	M	289	141	48,8	2	139	0	2	1	38	7	4	87	
73221200	ILL. HANDEL - KOKAIN	W	29	9	31,0	0	9	0	0	1	4	1	0	3	
73221200	ILL. HANDEL - KOKAIN	G	318	150	47,2	2	148	0	2	2	42	8	4	90	
73222200	SCHMUGGEL - KOKAIN	M	19	15	78,9	0	15	0	4	0	0	0	1	10	
73222200	SCHMUGGEL - KOKAIN	W	4	4	100,0	0	4	0	2	0	1	0	0	1	
73222200	SCHMUGGEL - KOKAIN	G	23	19	82,6	0	19	0	6	0	1	0	1	11	
7323**	-mit/von LSD	M	6	1	16,7	0	1	0	0	0	0	0	0	1	
7323**	-mit/von LSD	W	1	0	0,0	0	0	0	0	0	0	0	0	0	
7323**	-mit/von LSD	G	7	1	14,3	0	1	0	0	0	0	0	0	1	
73231000	ILL. HANDEL - LSD	M	6	1	16,7	0	1	0	0	0	0	0	0	1	
73231000	ILL. HANDEL - LSD	G	6	1	16,7	0	1	0	0	0	0	0	0	1	
73232000	SCHMUGGEL - LSD	W	1	0	0,0	0	0	0	0	0	0	0	0	0	
73232000	SCHMUGGEL - LSD	G	1	0	0,0	0	0	0	0	0	0	0	0	0	
7324**	-mit/von Amph. (Pulv/fl.)	M	460	68	14,8	1	67	0	7	4	17	0	0	39	
7324**	-mit/von Amph. (Pulv/fl.)	W	53	6	11,3	0	6	0	1	1	1	0	0	3	
7324**	-mit/von Amph. (Pulv/fl.)	G	513	74	14,4	1	73	0	8	5	18	0	0	42	
73241000	ILL. HANDEL - AMPH./METH.	M	448	61	13,6	1	60	0	2	4	17	0	0	37	
73241000	ILL. HANDEL - AMPH./METH.	W	51	5	9,8	0	5	0	0	1	1	0	0	3	
73241000	ILL. HANDEL - AMPH./METH.	G	499	66	13,2	1	65	0	2	5	18	0	0	40	
73242000	SCHMUGGEL - AMPH./METH.	M	12	7	58,3	0	7	0	5	0	0	0	0	2	
73242000	SCHMUGGEL - AMPH./METH.	W	2	1	50,0	0	1	0	1	0	0	0	0	0	
73242000	SCHMUGGEL - AMPH./METH.	G	14	8	57,1	0	8	0	6	0	0	0	0	2	
7325**	-mit/v Amph.(Tab/Ecstasy)	M	91	22	24,2	0	22	0	4	1	6	0	0	11	
7325**	-mit/v Amph.(Tab/Ecstasy)	W	5	1	20,0	0	1	0	0	0	0	0	0	1	

Schlüsselzahl der Tat	Straftaten	SEX	TV gesamt	Nichtdeutsche Tatverdächtige				Anlass des legalen Aufenthaltes (aus Spalte 8)						
				Anzahl	%	Aufenthalt		Stationierungsstreitk. + Angeh.	Touristen / Durchreisende	Studenten / Schüler	Arbeitnehmer	Gewerbetreibende	Asylbewerber	sonstige
						illegal	legal							
1	2	3	4	5	6	7	8	9	10	11	12	13	14	15
7325**	-mit/v Amph.(Tab/Ecstasy)	G	96	23	24,0	0	23	0	4	1	6	0	0	12
73251000	ILL. HANDEL - ECSTASY	M	89	20	22,5	0	20	0	3	1	6	0	0	10
73251000	ILL. HANDEL - ECSTASY	W	5	1	20,0	0	1	0	0	0	0	0	0	1
73251000	ILL. HANDEL - ECSTASY	G	94	21	22,3	0	21	0	3	1	6	0	0	11
73252000	SCHMUGGEL - ECSTASY)	M	2	2	100,0	0	2	0	1	0	0	0	0	1
73252000	SCHMUGGEL - ECSTASY)	G	2	2	100,0	0	2	0	1	0	0	0	0	1
7328**	-m/v Cannabis+Zubereit.	M	1934	474	24,5	3	471	8	81	45	84	7	10	236
7328**	-m/v Cannabis+Zubereit.	W	153	20	13,1	0	20	0	3	1	3	0	0	13
7328**	-m/v Cannabis+Zubereit.	G	2087	494	23,7	3	491	8	84	46	87	7	10	249
73281000	ILL. HANDEL - CANNABIS	M	1777	365	20,5	2	363	8	4	44	81	5	10	211
73281000	ILL. HANDEL - CANNABIS	W	137	11	8,0	0	11	0	1	1	3	0	0	6
73281000	ILL. HANDEL - CANNABIS	G	1914	376	19,6	2	374	8	5	45	84	5	10	217
73282000	SCHMUGGEL - CANNABIS	M	159	110	69,2	1	109	0	77	1	3	2	0	26
73282000	SCHMUGGEL - CANNABIS	W	16	9	56,3	0	9	0	2	0	0	0	0	7
73282000	SCHMUGGEL - CANNABIS	G	175	119	68,0	1	118	0	79	1	3	2	0	33
7329**	-mit/von sonstigen BtM	M	224	51	22,8	0	51	0	1	4	10	2	1	33
7329**	-mit/von sonstigen BtM	W	35	9	25,7	0	9	0	2	0	1	0	0	6
7329**	-mit/von sonstigen BtM	G	259	60	23,2	0	60	0	3	4	11	2	1	39
73291000	ILL. HANDEL - SONSTIGES BTM	M	209	46	22,0	0	46	0	0	4	8	2	1	31
73291000	ILL. HANDEL - SONSTIGES BTM	W	30	6	20,0	0	6	0	0	0	1	0	0	5
73291000	ILL. HANDEL - SONSTIGES BTM	G	239	52	21,8	0	52	0	0	4	9	2	1	36
73292000	SCHMUGGEL - SONSTIGES BTM	M	15	5	33,3	0	5	0	1	0	2	0	0	2
73292000	SCHMUGGEL - SONSTIGES BTM	W	5	3	60,0	0	3	0	2	0	0	0	0	1
73292000	SCHMUGGEL - SONSTIGES BTM	G	20	8	40,0	0	8	0	3	0	2	0	0	3
7330**	- Illegale Einfuhr/n.gering	M	509	228	44,8	2	226	2	85	0	14	2	1	122
7330**	- Illegale Einfuhr/n.gering	W	73	27	37,0	0	27	1	6	1	0	0	0	19
7330**	- Illegale Einfuhr/n.gering	G	582	255	43,8	2	253	3	91	1	14	2	1	141
7331**	-von Heroin	M	82	26	31,7	2	24	0	2	0	2	1	0	19
7331**	-von Heroin	W	25	7	28,0	0	7	0	1	0	0	0	0	6
7331**	-von Heroin	G	107	33	30,8	2	31	0	3	0	2	1	0	25
73310000	ILLEGALE EINFUHR - HEROIN	M	82	26	31,7	2	24	0	2	0	2	1	0	19
73310000	ILLEGALE EINFUHR - HEROIN	W	25	7	28,0	0	7	0	1	0	0	0	0	6
73310000	ILLEGALE EINFUHR - HEROIN	G	107	33	30,8	2	31	0	3	0	2	1	0	25
7332**	-von Kokain	M	55	25	45,5	0	25	0	7	0	2	2	1	13
7332**	-von Kokain	W	7	4	57,1	0	4	0	0	0	0	0	0	4
7332**	-von Kokain	G	62	29	46,8	0	29	0	7	0	2	2	1	17
73320200	ILLEGALE EINFUHR - KOKAIN	M	55	25	45,5	0	25	0	7	0	2	2	1	13
73320200	ILLEGALE EINFUHR - KOKAIN	W	7	4	57,1	0	4	0	0	0	0	0	0	4

Schlüsselzahl der Tat	Straftaten	SEXS	TV gesamt	Nichtdeutsche Tatverdächtige				Anlass des legalen Aufenthaltes (aus Spalte 8)							
				Aufenthalt		Stationierungsstreitk. + Angeh.	Touristen / Durchreisende	Studenten / Schüler	Arbeitnehmer	Gewerbetreibende	Asylbewerber	sonstige			
				Anzahl	%								illegal	legal	
1	2	3	4	5	6	7	8	9	10	11	12	13	14	15	
73320200	ILLEGALE EINFUHR - KOKAIN	G	62	29	46,8	0	29	0	7	0	2	2	1	17	
7334**	-von Amphetamin (Pulv/fl.)	M	33	6	18,2	0	6	0	1	0	1	0	0	4	
7334**	-von Amphetamin (Pulv/fl.)	W	6	3	50,0	0	3	0	1	0	0	0	0	2	
7334**	-von Amphetamin (Pulv/fl.)	G	39	9	23,1	0	9	0	2	0	1	0	0	6	
73340000	ILLEGALE EINFUHR - AMPH/METH.M	M	33	6	18,2	0	6	0	1	0	1	0	0	4	
73340000	ILLEGALE EINFUHR - AMPH/METH.W	W	6	3	50,0	0	3	0	1	0	0	0	0	2	
73340000	ILLEGALE EINFUHR - AMPH/METH.G	G	39	9	23,1	0	9	0	2	0	1	0	0	6	
7335**	-von Amph. (Tab/Ecstasy)	M	11	6	54,5	0	6	0	3	0	1	0	0	2	
7335**	-von Amph. (Tab/Ecstasy)	W	1	0	0,0	0	0	0	0	0	0	0	0	0	
7335**	-von Amph. (Tab/Ecstasy)	G	12	6	50,0	0	6	0	3	0	1	0	0	2	
73350000	ILLEGALE EINFUHR - ECSTASY	M	11	6	54,5	0	6	0	3	0	1	0	0	2	
73350000	ILLEGALE EINFUHR - ECSTASY	W	1	0	0,0	0	0	0	0	0	0	0	0	0	
73350000	ILLEGALE EINFUHR - ECSTASY	G	12	6	50,0	0	6	0	3	0	1	0	0	2	
7338**	-von Cannabis+Zubereit.	M	316	156	49,4	0	156	2	68	0	6	1	0	79	
7338**	-von Cannabis+Zubereit.	W	31	13	41,9	0	13	1	4	1	0	0	0	7	
7338**	-von Cannabis+Zubereit.	G	347	169	48,7	0	169	3	72	1	6	1	0	86	
73380000	ILLEGALE EINFUHR - CANNABIS	M	316	156	49,4	0	156	2	68	0	6	1	0	79	
73380000	ILLEGALE EINFUHR - CANNABIS	W	31	13	41,9	0	13	1	4	1	0	0	0	7	
73380000	ILLEGALE EINFUHR - CANNABIS	G	347	169	48,7	0	169	3	72	1	6	1	0	86	
7339**	-von sonstigen BtM	M	26	11	42,3	0	11	0	4	0	2	0	0	5	
7339**	-von sonstigen BtM	W	4	0	0,0	0	0	0	0	0	0	0	0	0	
7339**	-von sonstigen BtM	G	30	11	36,7	0	11	0	4	0	2	0	0	5	
73390000	ILLEGALE EINFUHR - SONST. BTM	M	26	11	42,3	0	11	0	4	0	2	0	0	5	
73390000	ILLEGALE EINFUHR - SONST. BTM	W	4	0	0,0	0	0	0	0	0	0	0	0	0	
73390000	ILLEGALE EINFUHR - SONST. BTM	G	30	11	36,7	0	11	0	4	0	2	0	0	5	
7340**	-sonst. Verst. gg. das BtMG	M	2047	585	28,6	21	564	2	14	7	138	24	18	361	
7340**	-sonst. Verst. gg. das BtMG	W	257	35	13,6	0	35	0	1	1	10	2	0	21	
7340**	-sonst. Verst. gg. das BtMG	G	2304	620	26,9	21	599	2	15	8	148	26	18	382	
7341**	-illegaler Anbau von BtM	M	388	45	11,6	1	44	0	0	2	15	0	0	27	
7341**	-illegaler Anbau von BtM	W	53	2	3,8	0	2	0	0	0	0	0	0	2	
7341**	-illegaler Anbau von BtM	G	441	47	10,7	1	46	0	0	2	15	0	0	29	
73410000	ILL.ANB./HERST. §29,I NR.1BTMG	M	388	45	11,6	1	44	0	0	2	15	0	0	27	
73410000	ILL.ANB./HERST. §29,I NR.1BTMG	W	53	2	3,8	0	2	0	0	0	0	0	0	2	
73410000	ILL.ANB./HERST. §29,I NR.1BTMG	G	441	47	10,7	1	46	0	0	2	15	0	0	29	
7342**	-Anb/Herst/Handel(Bande)	M	134	65	48,5	7	58	0	1	1	12	4	0	40	
7342**	-Anb/Herst/Handel(Bande)	W	9	4	44,4	0	4	0	1	0	2	0	0	1	
7342**	-Anb/Herst/Handel(Bande)	G	143	69	48,3	7	62	0	2	1	14	4	0	41	
73421000	BTM-ANB/HERST/HANDEL BANDE	M	98	50	51,0	7	43	0	1	1	10	4	0	27	

Schlüsselzahl der Tat	Straftaten	SEXUS	TV gesamt	Nichtdeutsche Tatverdächtige				Anlass des legalen Aufenthaltes (aus Spalte 8)						
				Anzahl	%	Aufenthalt		Stationierungs-streitk. + Angeh.	Touristen / Durchreisende	Studenten / Schüler	Arbeitnehmer	Gewerbetreibende	Asylbewerber	sonstige
						illegal	legal							
1	2	3	4	5	6	7	8	9	10	11	12	13	14	15
73421000	BTM-ANB/HERST/HANDEL BANDE	W	4	2	50,0	0	2	0	1	0	1	0	0	0
73421000	BTM-ANB/HERST/HANDEL BANDE	G	102	52	51,0	7	45	0	2	1	11	4	0	27
73422000	STRAFATEN GEM. § 30A BTMG	M	36	15	41,7	0	15	0	0	0	2	0	0	13
73422000	STRAFATEN GEM. § 30A BTMG	W	5	2	40,0	0	2	0	0	0	1	0	0	1
73422000	STRAFATEN GEM. § 30A BTMG	G	41	17	41,5	0	17	0	0	0	3	0	0	14
7343**	-Bereitstell. Geld/Vermö.	M	1	0	0,0	0	0	0	0	0	0	0	0	0
7343**	-Bereitstell. Geld/Vermö.	W	3	1	33,3	0	1	0	0	0	1	0	0	0
7343**	-Bereitstell. Geld/Vermö.	G	4	1	25,0	0	1	0	0	0	1	0	0	0
73430000	BEREITST.GELD/VERM-§29(1)NR.1M		1	0	0,0	0	0	0	0	0	0	0	0	0
73430000	BEREITST.GELD/VERM-§29(1)NR.1W		3	1	33,3	0	1	0	0	0	1	0	0	0
73430000	BEREITST.GELD/VERM-§29(1)NR.1G		4	1	25,0	0	1	0	0	0	1	0	0	0
7344**	-Werbung für BtM	M	2	1	50,0	0	1	0	0	0	1	0	0	0
7344**	-Werbung für BtM	G	2	1	50,0	0	1	0	0	0	1	0	0	0
73440000	WERBUNG FÜR BTM	M	2	1	50,0	0	1	0	0	0	1	0	0	0
73440000	WERBUNG FÜR BTM	G	2	1	50,0	0	1	0	0	0	1	0	0	0
7345**	-Abgabe pp an Minderjähr.	M	105	26	24,8	0	26	0	0	0	4	0	1	21
7345**	-Abgabe pp an Minderjähr.	W	17	0	0,0	0	0	0	0	0	0	0	0	0
7345**	-Abgabe pp an Minderjähr.	G	122	26	21,3	0	26	0	0	0	4	0	1	21
73451000	ABG/VERABR/ÜBERL. BTM U18	M	93	23	24,7	0	23	0	0	0	3	0	1	19
73451000	ABG/VERABR/ÜBERL. BTM U18	W	17	0	0,0	0	0	0	0	0	0	0	0	0
73451000	ABG/VERABR/ÜBERL. BTM U18	G	110	23	20,9	0	23	0	0	0	3	0	1	19
73452000	ABG/VERABR/ÜBERL. BTM U18 GEM		12	3	25,0	0	3	0	0	0	1	0	0	2
73452000	ABG/VERABR/ÜBERL. BTM U18 GE G		12	3	25,0	0	3	0	0	0	1	0	0	2
7346**	-Verurs. Tode d. Abgabe	M	4	1	25,0	0	1	0	0	0	0	0	0	1
7346**	-Verurs. Tode d. Abgabe	W	1	0	0,0	0	0	0	0	0	0	0	0	0
7346**	-Verurs. Tode d. Abgabe	G	5	1	20,0	0	1	0	0	0	0	0	0	1
73460000	LEICHTF VERURS. TOD D.ABG. BTM		4	1	25,0	0	1	0	0	0	0	0	0	1
73460000	LEICHTF VERURS. TOD D.ABG. BT W		1	0	0,0	0	0	0	0	0	0	0	0	0
73460000	LEICHTF VERURS. TOD D.ABG. BT G		5	1	20,0	0	1	0	0	0	0	0	0	1
7347**	-ill. Verschr./Verabr.Arzt	M	8	0	0,0	0	0	0	0	0	0	0	0	0
7347**	-ill. Verschr./Verabr.Arzt	W	2	0	0,0	0	0	0	0	0	0	0	0	0
7347**	-ill. Verschr./Verabr.Arzt	G	10	0	0,0	0	0	0	0	0	0	0	0	0
73470000	ILL. VERSCHR/VERABR. BTM ARZ' M		8	0	0,0	0	0	0	0	0	0	0	0	0
73470000	ILL. VERSCHR/VERABR. BTM ARZ' W		2	0	0,0	0	0	0	0	0	0	0	0	0
73470000	ILL. VERSCHR/VERABR. BTM ARZ' G		10	0	0,0	0	0	0	0	0	0	0	0	0
7348**	ill. Ha/Her/Abg/Bes BTM ngM	M	1459	460	31,5	13	447	2	13	4	112	20	17	279
7348**	ill. Ha/Her/Abg/Bes BTM ngM	W	176	28	15,9	0	28	0	0	1	7	2	0	18
7348**	ill. Ha/Her/Abg/Bes BTM ngM	G	1635	488	29,8	13	475	2	13	5	119	22	17	297

Schlüsselzahl der Tat	Straftaten	SEXUS	TV gesamt	Nichtdeutsche Tatverdächtige				Anlass des legalen Aufenthaltes (aus Spalte 8)							
				Anzahl	%	Aufenthalt		Stationierungsstreitk. + Angeh.	Touristen / Durchreisende	Studenten / Schüler	Arbeitnehmer	Gewerbetreibende	Asylbewerber	sonstige	
						illegal	legal								
1	2	3	4	5	6	7	8	9	10	11	12	13	14	15	
73481*	ill. Abg/Bes BTM ngM insgesamt	M	159	43	27,0	3	40	0	2	1	13	1	1	22	
73481*	ill. Abg/Bes BTM ngM insgesamt	W	16	4	25,0	0	4	0	0	0	2	0	0	2	
73481*	ill. Abg/Bes BTM ngM insgesamt	G	175	47	26,9	3	44	0	2	1	15	1	1	24	
73481100	ILL. ABG/BES NGM HEROIN	M	17	3	17,6	0	3	0	0	0	2	0	0	1	
73481100	ILL. ABG/BES NGM HEROIN	W	4	2	50,0	0	2	0	0	0	1	0	0	1	
73481100	ILL. ABG/BES NGM HEROIN	G	21	5	23,8	0	5	0	0	0	3	0	0	2	
73481200	ILL. ABG/BES NGM KOKAIN/CRAC	M	27	9	33,3	0	9	0	0	0	3	1	0	5	
73481200	ILL. ABG/BES NGM KOKAIN/CRAC	W	2	0	0,0	0	0	0	0	0	0	0	0	0	
73481200	ILL. ABG/BES NGM KOKAIN/CRAC	G	29	9	31,0	0	9	0	0	0	3	1	0	5	
73481400	ILL. ABG/BES NGM AMPH./METH.	M	22	4	18,2	0	4	0	0	0	2	0	0	2	
73481400	ILL. ABG/BES NGM AMPH./METH.	W	2	0	0,0	0	0	0	0	0	0	0	0	0	
73481400	ILL. ABG/BES NGM AMPH./METH.	G	24	4	16,7	0	4	0	0	0	2	0	0	2	
73481500	ILL. ABG/BES NGM ECSTASY	M	6	1	16,7	1	0	0	0	0	0	0	0	0	
73481500	ILL. ABG/BES NGM ECSTASY	G	6	1	16,7	1	0	0	0	0	0	0	0	0	
73481800	ILL. ABG/BES NGM CANNABIS	M	79	23	29,1	1	22	0	2	1	6	0	1	12	
73481800	ILL. ABG/BES NGM CANNABIS	W	6	2	33,3	0	2	0	0	0	1	0	0	1	
73481800	ILL. ABG/BES NGM CANNABIS	G	85	25	29,4	1	24	0	2	1	7	0	1	13	
73481900	ILL. ABG/BES NGM SONST. BTM	M	8	3	37,5	1	2	0	0	0	0	0	0	2	
73481900	ILL. ABG/BES NGM SONST. BTM	W	2	0	0,0	0	0	0	0	0	0	0	0	0	
73481900	ILL. ABG/BES NGM SONST. BTM	G	10	3	30,0	1	2	0	0	0	0	0	0	2	
73482*	ill. Handel BTM ngM insgesamt	M	1261	420	33,3	11	409	2	10	3	102	20	16	256	
73482*	ill. Handel BTM ngM insgesamt	W	152	21	13,8	0	21	0	0	1	5	2	0	13	
73482*	ill. Handel BTM ngM insgesamt	G	1413	441	31,2	11	430	2	10	4	107	22	16	269	
73482100	ILL. HANDEL - NGM HEROIN	M	214	50	23,4	1	49	1	1	0	8	0	2	37	
73482100	ILL. HANDEL - NGM HEROIN	W	39	2	5,1	0	2	0	0	0	0	0	0	2	
73482100	ILL. HANDEL - NGM HEROIN	G	253	52	20,6	1	51	1	1	0	8	0	2	39	
73482200	ILL. HANDEL - NGM KOKAIN/CRAC	M	273	159	58,2	8	151	0	1	0	30	12	8	100	
73482200	ILL. HANDEL - NGM KOKAIN/CRAC	W	25	10	40,0	0	10	0	0	0	3	1	0	6	
73482200	ILL. HANDEL - NGM KOKAIN/CRAC	G	298	169	56,7	8	161	0	1	0	33	13	8	106	
73482300	ILL. HANDEL - NGM LSD	M	3	0	0,0	0	0	0	0	0	0	0	0	0	
73482300	ILL. HANDEL - NGM LSD	G	3	0	0,0	0	0	0	0	0	0	0	0	0	
73482400	ILL. HANDEL - NGM AMPH./METH.	M	178	37	20,8	0	37	0	1	1	12	2	0	21	
73482400	ILL. HANDEL - NGM AMPH./METH.	W	23	1	4,3	0	1	0	0	0	0	0	0	1	
73482400	ILL. HANDEL - NGM AMPH./METH.	G	201	38	18,9	0	38	0	1	1	12	2	0	22	
73482500	ILL. HANDEL - NGM ECSTASY	M	28	8	28,6	0	8	0	0	0	2	0	0	6	
73482500	ILL. HANDEL - NGM ECSTASY	W	2	1	50,0	0	1	0	0	0	0	0	0	1	
73482500	ILL. HANDEL - NGM ECSTASY	G	30	9	30,0	0	9	0	0	0	2	0	0	7	
73482800	ILL. HANDEL - NGM CANNABIS	M	575	170	29,6	2	168	1	7	2	50	7	6	95	

Schlüsselzahl der Tat	Straftaten	SEXUS	TV gesamt	Nichtdeutsche Tatverdächtige				Anlass des legalen Aufenthaltes (aus Spalte 8)						
				Anzahl	%	Aufenthalt		Stationierungsstreitk. + Angeh.	Touristen / Durchreisende	Studenten / Schüler	Arbeitnehmer	Gewerbetreibende	Asylbewerber	sonstige
						illegal	legal							
1	2	3	4	5	6	7	8	9	10	11	12	13	14	15
73482800	ILL. HANDEL - NGM CANNABIS	W	59	6	10,2	0	6	0	0	1	2	0	0	3
73482800	ILL. HANDEL - NGM CANNABIS	G	634	176	27,8	2	174	1	7	3	52	7	6	98
73482900	ILL. HANDEL - NGM SONST. BTM	M	16	5	31,3	0	5	0	0	0	3	0	0	2
73482900	ILL. HANDEL - NGM SONST. BTM	W	4	1	25,0	0	1	0	0	0	0	1	0	0
73482900	ILL. HANDEL - NGM SONST. BTM	G	20	6	30,0	0	6	0	0	0	3	1	0	2
73484*	ill. Herst. BTM ngM insgesamt	M	58	4	6,9	0	4	0	1	0	0	0	0	3
73484*	ill. Herst. BTM ngM insgesamt	W	11	3	27,3	0	3	0	0	0	0	0	0	3
73484*	ill. Herst. BTM ngM insgesamt	G	69	7	10,1	0	7	0	1	0	0	0	0	6
73484200	ILL. HERST. - NGM KOKAIN/CRACK	M	1	0	0,0	0	0	0	0	0	0	0	0	0
73484200	ILL. HERST. - NGM KOKAIN/CRACK	G	1	0	0,0	0	0	0	0	0	0	0	0	0
73484400	ILL. HERST. - NGM AMPH./METH.	M	2	0	0,0	0	0	0	0	0	0	0	0	0
73484400	ILL. HERST. - NGM AMPH./METH.	W	1	1	100,0	0	1	0	0	0	0	0	0	1
73484400	ILL. HERST. - NGM AMPH./METH.	G	3	1	33,3	0	1	0	0	0	0	0	0	1
73484800	ILL. HERST. - NGM CANNABIS	M	52	4	7,7	0	4	0	1	0	0	0	0	3
73484800	ILL. HERST. - NGM CANNABIS	W	10	2	20,0	0	2	0	0	0	0	0	0	2
73484800	ILL. HERST. - NGM CANNABIS	G	62	6	9,7	0	6	0	1	0	0	0	0	5
73484900	ILL. HERST. - NGM SONST. BTM	M	3	0	0,0	0	0	0	0	0	0	0	0	0
73484900	ILL. HERST. - NGM SONST. BTM	G	3	0	0,0	0	0	0	0	0	0	0	0	0
7400**	- ST Nebenges. Umweltsektor	M	408	51	12,5	0	51	0	0	1	18	6	0	26
7400**	- ST Nebenges. Umweltsektor	W	99	7	7,1	0	7	0	1	0	2	0	0	4
7400**	- ST Nebenges. Umweltsektor	G	507	58	11,4	0	58	0	1	1	20	6	0	30
7400##	Sonst. straf. NG Umweltsektor	M	18	8	44,4	0	8	0	0	0	4	0	0	4
7400##	Sonst. straf. NG Umweltsektor	W	11	1	9,1	0	1	0	0	0	1	0	0	0
7400##	Sonst. straf. NG Umweltsektor	G	29	9	31,0	0	9	0	0	0	5	0	0	4
74000200	HUNDEVERBRINGUNGSEINFUHR	M	9	7	77,8	0	7	0	0	0	4	0	0	3
74000200	HUNDEVERBRINGUNGSEINFUHR	W	4	0	0,0	0	0	0	0	0	0	0	0	0
74000200	HUNDEVERBRINGUNGSEINFUHR	G	13	7	53,8	0	7	0	0	0	4	0	0	3
74000300	HEILPRAKTIKERGESETZ	M	4	0	0,0	0	0	0	0	0	0	0	0	0
74000300	HEILPRAKTIKERGESETZ	W	6	1	16,7	0	1	0	0	0	1	0	0	0
74000300	HEILPRAKTIKERGESETZ	G	10	1	10,0	0	1	0	0	0	1	0	0	0
74007900	SONST. STRAFR. NG UMWELTSEK	M	5	1	20,0	0	1	0	0	0	0	0	0	1
74007900	SONST. STRAFR. NG UMWELTSEK	W	1	0	0,0	0	0	0	0	0	0	0	0	0
74007900	SONST. STRAFR. NG UMWELTSEK	G	6	1	16,7	0	1	0	0	0	0	0	0	1
7410**	- Chemikaliengesetz	M	77	12	15,6	0	12	0	0	0	5	4	0	3
7410**	- Chemikaliengesetz	W	12	0	0,0	0	0	0	0	0	0	0	0	0
7410**	- Chemikaliengesetz	G	89	12	13,5	0	12	0	0	0	5	4	0	3
74100100	CHEM.G I.V.M GEFABRSTOFFVO	M	73	12	16,4	0	12	0	0	0	5	4	0	3
74100100	CHEM.G I.V.M GEFABRSTOFFVO	W	12	0	0,0	0	0	0	0	0	0	0	0	0

Schlüsselzahl der Tat	Straftaten	SEXS	TV gesamt	Nichtdeutsche Tatverdächtige				Anlass des legalen Aufenthaltes (aus Spalte 8)						
				Anzahl	%	Aufenthalt		Stationierungsstreitk. + Angeh.	Touristen / Durchreisende	Studenten / Schüler	Arbeitnehmer	Gewerbetreibende	Asylbewerber	sonstige
						illegal	legal							
1	2	3	4	5	6	7	8	9	10	11	12	13	14	15
74100100	CHEM.G I.V.M GEFAHRSTOFFVO	G	85	12	14,1	0	12	0	0	0	5	4	0	3
74107900	CHEMIKALIENGESETZ - SONST. S	M	4	0	0,0	0	0	0	0	0	0	0	0	0
74107900	CHEMIKALIENGESETZ - SONST. S	G	4	0	0,0	0	0	0	0	0	0	0	0	0
7420**	- Infektions-G/Geschl-G pp	M	8	0	0,0	0	0	0	0	0	0	0	0	0
7420**	- Infektions-G/Geschl-G pp	W	1	0	0,0	0	0	0	0	0	0	0	0	0
7420**	- Infektions-G/Geschl-G pp	G	9	0	0,0	0	0	0	0	0	0	0	0	0
74201000	INFEKTIONSSCHUTZGESETZ	M	2	0	0,0	0	0	0	0	0	0	0	0	0
74201000	INFEKTIONSSCHUTZGESETZ	G	2	0	0,0	0	0	0	0	0	0	0	0	0
74202000	TIERSEUCHENGESETZ	M	6	0	0,0	0	0	0	0	0	0	0	0	0
74202000	TIERSEUCHENGESETZ	W	1	0	0,0	0	0	0	0	0	0	0	0	0
74202000	TIERSEUCHENGESETZ	G	7	0	0,0	0	0	0	0	0	0	0	0	0
7430**	- Natur-/Tierschutz-G pp	M	305	31	10,2	0	31	0	0	1	9	2	0	19
7430**	- Natur-/Tierschutz-G pp	W	76	6	7,9	0	6	0	1	0	1	0	0	4
7430**	- Natur-/Tierschutz-G pp	G	381	37	9,7	0	37	0	1	1	10	2	0	23
74301000	BUNDESNATURSCHUTZGESETZ	M	18	1	5,6	0	1	0	0	0	0	0	0	1
74301000	BUNDESNATURSCHUTZGESETZ	W	7	2	28,6	0	2	0	0	0	0	0	0	2
74301000	BUNDESNATURSCHUTZGESETZ	G	25	3	12,0	0	3	0	0	0	0	0	0	3
74302000	TIERSCHUTZGESETZ	M	284	30	10,6	0	30	0	0	1	9	2	0	18
74302000	TIERSCHUTZGESETZ	W	68	4	5,9	0	4	0	1	0	1	0	0	2
74302000	TIERSCHUTZGESETZ	G	352	34	9,7	0	34	0	1	1	10	2	0	20
74303000	BUNDESJAGDGESETZ	M	2	0	0,0	0	0	0	0	0	0	0	0	0
74303000	BUNDESJAGDGESETZ	W	1	0	0,0	0	0	0	0	0	0	0	0	0
74303000	BUNDESJAGDGESETZ	G	3	0	0,0	0	0	0	0	0	0	0	0	0
74304000	PFLANZENSCHUTZGESETZ	M	1	0	0,0	0	0	0	0	0	0	0	0	0
74304000	PFLANZENSCHUTZGESETZ	G	1	0	0,0	0	0	0	0	0	0	0	0	0
890000	Straft. ges. o. AuslG/AsylVfG	M	168176	46043	27,4	569	45474	253	3602	5692	11344	1755	1281	21547
890000	Straft. ges. o. AuslG/AsylVfG	W	56912	14755	25,9	97	14658	56	1115	2143	2466	264	233	8381
890000	Straft. ges. o. AuslG/AsylVfG	G	225088	60798	27,0	666	60132	309	4717	7835	13810	2019	1514	29928
891000	Rauschgiftkriminalität	M	18141	4741	26,1	42	4699	38	989	298	998	74	84	2218
891000	Rauschgiftkriminalität	W	2126	361	17,0	0	361	5	77	24	60	7	0	188
891000	Rauschgiftkriminalität	G	20267	5102	25,2	42	5060	43	1066	322	1058	81	84	2406
89101000	RGK: Besitz/Erwerb	M	13488	3351	24,8	17	3334	27	795	245	739	39	54	1435
89101000	RGK: Besitz/Erwerb	W	1530	247	16,1	0	247	4	62	19	43	4	0	115
89101000	RGK: Besitz/Erwerb	G	15018	3598	24,0	17	3581	31	857	264	782	43	54	1550
89102000	RGK: Handelsdelikte	M	4959	1449	29,2	18	1431	12	196	59	276	36	34	818
89102000	RGK: Handelsdelikte	W	561	105	18,7	0	105	1	14	5	17	3	0	65
89102000	RGK: Handelsdelikte	G	5520	1554	28,2	18	1536	13	210	64	293	39	34	883
89103000	RGK: qualifizierte RGD	M	1459	460	31,5	13	447	2	13	4	112	20	17	279

Schlüsselzahl der Tat	Straftaten	SEXUS	TV gesamt	Nichtdeutsche Tatverdächtige				Anlass des legalen Aufenthaltes (aus Spalte 8)						
				Anzahl	%	Aufenthalt		Stationierungsstreitk. + Angeh.	Touristen / Durchreisende	Studenten / Schüler	Arbeitnehmer	Gewerbetreibende	Asylbewerber	sonstige
						illegal	legal							
1	2	3	4	5	6	7	8	9	10	11	12	13	14	15
89103000	RGK: qualifizierte RGD	W	176	28	15,9	0	28	0	0	1	7	2	0	18
89103000	RGK: qualifizierte RGD	G	1635	488	29,8	13	475	2	13	5	119	22	17	297
89104000	RGK: qualifizierte Handelsd.	M	1261	420	33,3	11	409	2	10	3	102	20	16	256
89104000	RGK: qualifizierte Handelsd.	W	152	21	13,8	0	21	0	0	1	5	2	0	13
89104000	RGK: qualifizierte Handelsd.	G	1413	441	31,2	11	430	2	10	4	107	22	16	269
891100	- direkte Beschaffungskrimi.	M	174	27	15,5	0	27	0	0	5	3	0	1	18
891100	- direkte Beschaffungskrimi.	W	49	7	14,3	0	7	0	0	0	0	0	0	7
891100	- direkte Beschaffungskrimi.	G	223	34	15,2	0	34	0	0	5	3	0	1	25
892000	Gewaltkriminalität	M	17306	5840	33,7	21	5819	40	133	1135	1625	156	209	2521
892000	Gewaltkriminalität	W	2469	749	30,3	3	746	2	21	181	133	5	14	390
892000	Gewaltkriminalität	G	19775	6589	33,3	24	6565	42	154	1316	1758	161	223	2911
893000	Wirtschaftskriminalität	M	2872	601	20,9	1	600	0	12	3	99	135	4	347
893000	Wirtschaftskriminalität	W	646	120	18,6	1	119	0	1	0	25	20	0	73
893000	Wirtschaftskriminalität	G	3518	721	20,5	2	719	0	13	3	124	155	4	420
893100	- bei Betrugsdelikten	M	1040	258	24,8	0	258	0	1	0	39	34	3	181
893100	- bei Betrugsdelikten	W	225	57	25,3	0	57	0	1	0	12	5	0	39
893100	- bei Betrugsdelikten	G	1265	315	24,9	0	315	0	2	0	51	39	3	220
893200	- Insolvenzstraftaten	M	1051	137	13,0	0	137	0	0	0	27	47	0	63
893200	- Insolvenzstraftaten	W	214	28	13,1	0	28	0	0	0	6	6	0	16
893200	- Insolvenzstraftaten	G	1265	165	13,0	0	165	0	0	0	33	53	0	79
893300	- im Anlage- u.Finanzbereich	M	310	66	21,3	0	66	0	0	0	12	9	1	44
893300	- im Anlage- u.Finanzbereich	W	40	11	27,5	0	11	0	0	0	0	0	0	11
893300	- im Anlage- u.Finanzbereich	G	350	77	22,0	0	77	0	0	0	12	9	1	55
893400	- Wettbewerbsdelikte	M	196	27	13,8	0	27	0	0	1	6	4	0	16
893400	- Wettbewerbsdelikte	W	40	3	7,5	0	3	0	0	0	0	0	0	3
893400	- Wettbewerbsdelikte	G	236	30	12,7	0	30	0	0	1	6	4	0	19
893500	- i.Z.m. Arbeitsverhältnissen	M	549	142	25,9	1	141	0	0	1	16	60	0	64
893500	- i.Z.m. Arbeitsverhältnissen	W	130	28	21,5	0	28	0	0	0	6	12	0	10
893500	- i.Z.m. Arbeitsverhältnissen	G	679	170	25,0	1	169	0	0	1	22	72	0	74
893600	- Betrug/Untr. Kapitalanlagen	M	154	20	13,0	0	20	0	0	0	2	4	0	14
893600	- Betrug/Untr. Kapitalanlagen	W	8	0	0,0	0	0	0	0	0	0	0	0	0
893600	- Betrug/Untr. Kapitalanlagen	G	162	20	12,3	0	20	0	0	0	2	4	0	14
895000	Menschenhandel insgesamt	M	60	47	78,3	0	47	0	1	0	5	4	0	37
895000	Menschenhandel insgesamt	W	19	15	78,9	0	15	0	0	0	0	1	0	14
895000	Menschenhandel insgesamt	G	79	62	78,5	0	62	0	1	0	5	5	0	51
896000	Jugendschutzdelikte	M	102	13	12,7	0	13	0	0	4	4	0	0	5
896000	Jugendschutzdelikte	W	13	1	7,7	0	1	0	0	0	0	0	0	1
896000	Jugendschutzdelikte	G	115	14	12,2	0	14	0	0	4	4	0	0	6

Schlüsselzahl der Tat	Straftaten	SEXUS	TV gesamt	Nichtdeutsche Tatverdächtige				Anlass des legalen Aufenthaltes (aus Spalte 8)						
				Anzahl	%	Aufenthalt		Stationierungsstreitk. + Angeh.	Touristen / Durchreisende	Studenten / Schüler	Arbeitnehmer	Gewerbetreibende	Asylbewerber	sonstige
						illegal	legal							
1	2	3	4	5	6	7	8	9	10	11	12	13	14	15
897000	Computerkriminalität	M	2180	563	25,8	2	561	0	38	51	125	18	5	324
897000	Computerkriminalität	W	532	135	25,4	1	134	0	6	13	22	6	3	84
897000	Computerkriminalität	G	2712	698	25,7	3	695	0	44	64	147	24	8	408
898000	Umweltkriminalität	M	2200	415	18,9	2	413	1	10	12	129	89	4	168
898000	Umweltkriminalität	W	315	44	14,0	0	44	0	2	1	9	14	0	18
898000	Umweltkriminalität	G	2515	459	18,3	2	457	1	12	13	138	103	4	186
898100	Umweltstraft. 29. Absch. StGB	M	810	167	20,6	0	167	1	3	4	53	38	2	66
898100	Umweltstraft. 29. Absch. StGB	W	72	6	8,3	0	6	0	1	0	2	0	0	3
898100	Umweltstraft. 29. Absch. StGB	G	882	173	19,6	0	173	1	4	4	55	38	2	69
898200	Sonst. ST. StGB Umweltrelev.	M	229	37	16,2	0	37	0	3	0	12	2	2	18
898200	Sonst. ST. StGB Umweltrelev.	W	9	2	22,2	0	2	0	0	0	1	0	0	1
898200	Sonst. ST. StGB Umweltrelev.	G	238	39	16,4	0	39	0	3	0	13	2	2	19
898300	Umweltstraft. stafrechtl. NG	M	1164	212	18,2	2	210	0	4	8	65	49	0	84
898300	Umweltstraft. stafrechtl. NG	W	235	36	15,3	0	36	0	1	1	6	14	0	14
898300	Umweltstraft. stafrechtl. NG	G	1399	248	17,7	2	246	0	5	9	71	63	0	98
899000	Straßenkriminalität	M	16947	4740	28,0	23	4717	43	201	1230	995	62	108	2078
899000	Straßenkriminalität	W	1831	484	26,4	1	483	0	28	148	82	0	7	218
899000	Straßenkriminalität	G	18778	5224	27,8	24	5200	43	229	1378	1077	62	115	2296
899100	- Straßenraub	M	1090	425	39,0	3	422	0	7	156	50	4	8	197
899100	- Straßenraub	W	66	22	33,3	0	22	0	1	8	2	0	0	11
899100	- Straßenraub	G	1156	447	38,7	3	444	0	8	164	52	4	8	208
899200	- Straßendiebstahl	M	4945	1379	27,9	19	1360	7	121	351	160	11	53	657
899200	- Straßendiebstahl	W	404	122	30,2	0	122	0	20	14	15	0	6	67
899200	- Straßendiebstahl	G	5349	1501	28,1	19	1482	7	141	365	175	11	59	724
899500	- Sachbeschädigung Graffiti	M	877	101	11,5	0	101	0	2	67	5	0	0	27
899500	- Sachbeschädigung Graffiti	W	148	20	13,5	0	20	0	0	12	0	0	0	8
899500	- Sachbeschädigung Graffiti	G	1025	121	11,8	0	121	0	2	79	5	0	0	35

Schlüsselzahl der Tat	Straftaten	Art	Opfer			Kinder		6		Jugendliche		Heranwachsende		Erwachsene		60 und älter	
			gesamt	männlich	weiblich	bis unter 6	bis unter 14	bis unter 14	bis unter 18	bis unter 18	bis unter 21	bis unter 21	bis unter 60	bis unter 60	männlich	weiblich	
			4	5	6	7	8	9	10	11	12	13	14	15	16	17	18
-----	Straftaten gesamt	Insg	88270	54669	33601	628	433	3312	2417	6310	3714	7478	3416	34197	21688	2744	1933
-----	Straftaten gesamt	Vers	4877	3353	1524	40	20	148	92	249	120	276	133	2458	1036	182	123
-----	Straftaten gesamt	Voll	83393	51316	32077	588	413	3164	2325	6061	3594	7202	3283	31739	20652	2562	1810
0000**	Straftaten gegen das Leben	Insg	395	257	138	5	9	9	4	6	4	28	8	178	82	31	31
0000**	Straftaten gegen das Leben	Vers	253	177	76	3	2	4	1	5	2	22	5	132	55	11	11
0000**	Straftaten gegen das Leben	Voll	142	80	62	2	7	5	3	1	2	6	3	46	27	20	20
0100**	- Mord	Insg	121	65	56	1	2	4	2	2	3	8	2	46	41	4	6
0100**	- Mord	Vers	83	48	35	1	1	2	1	1	1	7	1	35	27	2	4
0100**	- Mord	Voll	38	17	21	0	1	2	1	1	2	1	1	11	14	2	2
01007900	MORD (SONSTIGER)	Insg	113	62	51	1	2	4	2	2	3	6	2	45	37	4	5
01007900	MORD (SONSTIGER)	Vers	77	45	32	1	1	2	1	1	1	5	1	34	25	2	3
01007900	MORD (SONSTIGER)	Voll	36	17	19	0	1	2	1	1	2	1	1	11	12	2	2
0110**	- Mord i.Z.m. Raubdelikten	Insg	4	3	1	0	0	0	0	0	0	2	0	1	1	0	0
0110**	- Mord i.Z.m. Raubdelikten	Vers	3	3	0	0	0	0	0	0	0	2	0	1	0	0	0
0110**	- Mord i.Z.m. Raubdelikten	Voll	1	0	1	0	0	0	0	0	0	0	0	0	1	0	0
01100000	MORD I.Z.M. RAUBDELIKTEN	Insg	4	3	1	0	0	0	0	0	0	2	0	1	1	0	0
01100000	MORD I.Z.M. RAUBDELIKTEN	Vers	3	3	0	0	0	0	0	0	0	2	0	1	0	0	0
01100000	MORD I.Z.M. RAUBDELIKTEN	Voll	1	0	1	0	0	0	0	0	0	0	0	0	1	0	0
0120**	- Mord i.Z.m. Sexualdelikten	Insg	4	0	4	0	0	0	0	0	0	0	0	0	3	0	1
0120**	- Mord i.Z.m. Sexualdelikten	Vers	3	0	3	0	0	0	0	0	0	0	0	0	2	0	1
0120**	- Mord i.Z.m. Sexualdelikten	Voll	1	0	1	0	0	0	0	0	0	0	0	0	1	0	0
01200000	MORD I.Z.M. SEXUALDELIKTEN	Insg	4	0	4	0	0	0	0	0	0	0	0	0	3	0	1
01200000	MORD I.Z.M. SEXUALDELIKTEN	Vers	3	0	3	0	0	0	0	0	0	0	0	0	2	0	1
01200000	MORD I.Z.M. SEXUALDELIKTEN	Voll	1	0	1	0	0	0	0	0	0	0	0	0	1	0	0
0200**	- Totschlag u. Tötung a Verl.	Insg	204	144	60	2	4	3	0	4	1	17	6	106	35	12	14
0200**	- Totschlag u. Tötung a Verl.	Vers	170	129	41	2	1	2	0	4	1	15	4	97	28	9	7
0200**	- Totschlag u. Tötung a Verl.	Voll	34	15	19	0	3	1	0	0	0	2	2	9	7	3	7
02001000	TOTSCHLAG	Insg	201	144	57	2	4	3	0	4	1	17	6	106	33	12	13
02001000	TOTSCHLAG	Vers	169	129	40	2	1	2	0	4	1	15	4	97	27	9	7
02001000	TOTSCHLAG	Voll	32	15	17	0	3	1	0	0	0	2	2	9	6	3	6
02002000	MINDERSCHWERER TOTSCHLAG	Insg	1	0	1	0	0	0	0	0	0	0	0	0	1	0	0
02002000	MINDERSCHWERER TOTSCHLAG	Voll	1	0	1	0	0	0	0	0	0	0	0	0	1	0	0
02003000	TÖTUNG AUF VERLANGEN	Insg	2	0	2	0	0	0	0	0	0	0	0	0	1	0	1
02003000	TÖTUNG AUF VERLANGEN	Vers	1	0	1	0	0	0	0	0	0	0	0	0	1	0	0
02003000	TÖTUNG AUF VERLANGEN	Voll	1	0	1	0	0	0	0	0	0	0	0	0	0	0	1
0300**	- Fahrlässige Tötung	Insg	70	48	22	2	3	2	2	0	0	3	0	26	6	15	11
0300**	- Fahrlässige Tötung	Voll	70	48	22	2	3	2	2	0	0	3	0	26	6	15	11
03000000	FAHRLÄSSIGE TÖTUNG	Insg	70	48	22	2	3	2	2	0	0	3	0	26	6	15	11

Schlüsselzahl der Tat	Straftaten	Art	Opfer			Kinder		6		Jugendliche		Heranwachsende		Erwachsene		60	
			gesamt	männlich	weiblich	bis unter 6	bis unter 14	bis unter 14	bis unter 18	bis unter 18	bis unter 21	bis unter 21	bis unter 60	bis unter 60	und älter	und älter	
			4	5	6	männlich	weiblich	männlich	weiblich	männlich	weiblich	männlich	weiblich	männlich	weiblich	männlich	weiblich
1	2	3	4	5	6	7	8	9	10	11	12	13	14	15	16	17	18
03000000	FAHRLÄSSIGE TÖTUNG	Voll	70	48	22	2	3	2	2	0	0	3	0	26	6	15	11
1000**	ST gg. sex. Selbstbestimmung	Insg	4205	587	3618	54	118	292	1011	93	636	20	351	116	1385	12	117
1000**	ST gg. sex. Selbstbestimmung	Vers	275	25	250	1	1	14	36	7	45	1	37	2	129	0	2
1000**	ST gg. sex. Selbstbestimmung	Voll	3930	562	3368	53	117	278	975	86	591	19	314	114	1256	12	115
1100**	- mit Gewalt/ Abhängigkeit	Insg	1533	96	1437	6	17	22	73	38	386	8	208	21	726	1	27
1100**	- mit Gewalt/ Abhängigkeit	Vers	220	9	211	1	1	2	3	4	42	1	37	1	126	0	2
1100**	- mit Gewalt/ Abhängigkeit	Voll	1313	87	1226	5	16	20	70	34	344	7	171	20	600	1	25
1110**	- Vergewaltigung/sex. Nötig.	Insg	832	28	804	0	1	6	12	10	175	5	124	7	484	0	8
1110**	- Vergewaltigung/sex. Nötig.	Vers	118	1	117	0	1	0	1	1	16	0	22	0	77	0	0
1110**	- Vergewaltigung/sex. Nötig.	Voll	714	27	687	0	0	6	11	9	159	5	102	7	407	0	8
1111**	-überfallart./ Einzeltäter	Insg	79	3	76	0	1	1	3	2	12	0	12	0	48	0	0
1111**	-überfallart./ Einzeltäter	Vers	27	1	26	0	1	0	0	1	3	0	4	0	18	0	0
1111**	-überfallart./ Einzeltäter	Voll	52	2	50	0	0	1	3	1	9	0	8	0	30	0	0
11110000	§177,II NR.1,III,IV ÜBERF. ET	Insg	1	0	1	0	0	0	0	0	0	0	0	0	1	0	0
11110000	§177,II NR.1,III,IV ÜBERF. ET	Voll	1	0	1	0	0	0	0	0	0	0	0	0	1	0	0
11110010	§ 177,II NR.1 StGB ÜBERFALL ET	Insg	64	3	61	0	1	1	2	2	11	0	12	0	35	0	0
11110010	§ 177,II NR.1 StGB ÜBERFALL ET	Vers	22	1	21	0	1	0	0	1	3	0	4	0	13	0	0
11110010	§ 177,II NR.1 StGB ÜBERFALL ET	Voll	42	2	40	0	0	1	2	1	8	0	8	0	22	0	0
11110020	§177,III,IV ÜBERF. ET QUALI.	Insg	14	0	14	0	0	0	1	0	1	0	0	0	12	0	0
11110020	§177,III,IV ÜBERF. ET QUALI.	Vers	5	0	5	0	0	0	0	0	0	0	0	0	5	0	0
11110020	§177,III,IV ÜBERF. ET QUALI.	Voll	9	0	9	0	0	0	1	0	1	0	0	0	7	0	0
1112**	-überfallart./Gruppe	Insg	16	1	15	0	0	0	0	0	5	1	2	0	8	0	0
1112**	-überfallart./Gruppe	Vers	2	0	2	0	0	0	0	0	0	0	1	0	1	0	0
1112**	-überfallart./Gruppe	Voll	14	1	13	0	0	0	0	0	5	1	1	0	7	0	0
11120000	§177,II NR.2 ÜBERFALL GRUPPE	Insg	16	1	15	0	0	0	0	0	5	1	2	0	8	0	0
11120000	§177,II NR.2 ÜBERFALL GRUPPE	Vers	2	0	2	0	0	0	0	0	0	0	1	0	1	0	0
11120000	§177,II NR.2 ÜBERFALL GRUPPE	Voll	14	1	13	0	0	0	0	0	5	1	1	0	7	0	0
1113**	-durch Gruppe	Insg	36	2	34	0	0	1	0	1	15	0	9	0	10	0	0
1113**	-durch Gruppe	Vers	6	0	6	0	0	0	0	0	3	0	1	0	2	0	0
1113**	-durch Gruppe	Voll	30	2	28	0	0	1	0	1	12	0	8	0	8	0	0
11130000	§ 177, II NR. 2 DURCH GRUPPEN	Insg	36	2	34	0	0	1	0	1	15	0	9	0	10	0	0
11130000	§ 177, II NR. 2 DURCH GRUPPEN	Vers	6	0	6	0	0	0	0	0	3	0	1	0	2	0	0
11130000	§ 177, II NR. 2 DURCH GRUPPEN	Voll	30	2	28	0	0	1	0	1	12	0	8	0	8	0	0
1114**	-sonst.ST nach §177 II-IV	Insg	701	22	679	0	0	4	9	7	143	4	101	7	418	0	8
1114**	-sonst.ST nach §177 II-IV	Vers	83	0	83	0	0	0	1	0	10	0	16	0	56	0	0
1114**	-sonst.ST nach §177 II-IV	Voll	618	22	596	0	0	4	8	7	133	4	85	7	362	0	8
11140000	§177,II Nr.1,III,IV SONST. ST.	Insg	5	0	5	0	0	0	0	0	1	0	1	0	3	0	0
11140000	§177,II Nr.1,III,IV SONST. ST.	Vers	1	0	1	0	0	0	0	0	1	0	0	0	0	0	0

Schlüsselzahl der Tat	Straftaten	Art	Opfer																
			Opfer			Kinder		6		Jugendliche		14		Heranwachsende		18		Erwachsene	
			gesamt	männlich	weiblich	bis unter 6	bis unter 14	bis unter 14	bis unter 18	bis unter 18	bis unter 21	bis unter 21	bis unter 60	bis unter 60	bis unter 60	und älter	und älter		
1	2	3	4	5	6	7	8	9	10	11	12	13	14	15	16	17	18		
11140000	§177,II Nr.1,III,IV SONST. ST.	Voll	4	0	4	0	0	0	0	0	0	0	1	0	3	0	0		
11140010	§ 177,II STGB SONST. STRAFTAT	Insg	642	18	624	0	0	4	9	5	136	4	89	5	383	0	7		
11140010	§ 177,II STGB SONST. STRAFTAT	Vers	77	0	77	0	0	0	1	0	9	0	16	0	51	0	0		
11140010	§ 177,II STGB SONST. STRAFTAT	Voll	565	18	547	0	0	4	8	5	127	4	73	5	332	0	7		
11140020	§177,III,IV SONST. ST. QUALI.	Insg	54	4	50	0	0	0	0	2	6	0	11	2	32	0	1		
11140020	§177,III,IV SONST. ST. QUALI.	Vers	5	0	5	0	0	0	0	0	0	0	0	0	5	0	0		
11140020	§177,III,IV SONST. ST. QUALI.	Voll	49	4	45	0	0	0	0	2	6	0	11	2	27	0	1		
1120**	- sonst. sexuelle Nötigung	Insg	562	44	518	1	3	8	16	20	174	3	80	11	227	1	18		
1120**	- sonst. sexuelle Nötigung	Vers	98	8	90	1	0	2	1	3	24	1	14	1	49	0	2		
1120**	- sonst. sexuelle Nötigung	Voll	464	36	428	0	3	6	15	17	150	2	66	10	178	1	16		
11200000	SEX.N. - SONST.§177(1,5)STGB	Insg	562	44	518	1	3	8	16	20	174	3	80	11	227	1	18		
11200000	SEX.N. - SONST.§177(1,5)STGB	Vers	98	8	90	1	0	2	1	3	24	1	14	1	49	0	2		
11200000	SEX.N. - SONST.§177(1,5)STGB	Voll	464	36	428	0	3	6	15	17	150	2	66	10	178	1	16		
1130**	- Sex. Mißb. v. Schutzbef.	Insg	139	24	115	5	13	8	45	8	37	0	4	3	15	0	1		
1130**	- Sex. Mißb. v. Schutzbef.	Vers	4	0	4	0	0	0	1	0	2	0	1	0	0	0	0		
1130**	- Sex. Mißb. v. Schutzbef.	Voll	135	24	111	5	13	8	44	8	35	0	3	3	15	0	1		
1130##	- Sex. Mißb. v. Schutzbef.	Insg	68	11	57	0	0	0	8	37	0	4	3	15	0	1			
1130##	- Sex. Mißb. v. Schutzbef.	Vers	3	0	3	0	0	0	0	2	0	1	0	0	0	0			
1130##	- Sex. Mißb. v. Schutzbef.	Voll	65	11	54	0	0	0	8	35	0	3	3	15	0	1			
11301*	- Sex. Mißb. v. Schutzbef.	Insg	47	8	39	0	0	0	8	36	0	3	0	0	0	0			
11301*	- Sex. Mißb. v. Schutzbef.	Vers	3	0	3	0	0	0	0	2	0	1	0	0	0	0			
11301*	- Sex. Mißb. v. Schutzbef.	Voll	44	8	36	0	0	0	8	34	0	2	0	0	0	0			
11301001	SEX.M. SCHUTZBEF. - U16	Insg	20	4	16	0	0	0	4	16	0	0	0	0	0	0			
11301001	SEX.M. SCHUTZBEF. - U16	Vers	1	0	1	0	0	0	0	1	0	0	0	0	0	0			
11301001	SEX.M. SCHUTZBEF. - U16	Voll	19	4	15	0	0	0	4	15	0	0	0	0	0	0			
11301002	SEX.M. SCHUTZBEF. - ABH.M. U18	Insg	20	4	16	0	0	0	4	14	0	2	0	0	0	0			
11301002	SEX.M. SCHUTZBEF. - ABH.M. U18	Vers	2	0	2	0	0	0	0	1	0	1	0	0	0	0			
11301002	SEX.M. SCHUTZBEF. - ABH.M. U18	Voll	18	4	14	0	0	0	4	13	0	1	0	0	0	0			
11301003	SEX.M. SCHUTZBEF. - E.KIND U18	Insg	7	0	7	0	0	0	0	6	0	1	0	0	0	0			
11301003	SEX.M. SCHUTZBEF. - E.KIND U18	Voll	7	0	7	0	0	0	0	6	0	1	0	0	0	0			
11302000	SM GEFANG./VERWAHRTE AB 14	Insg	1	0	1	0	0	0	0	0	0	1	0	0	0	0			
11302000	SM GEFANG./VERWAHRTE AB 14	Voll	1	0	1	0	0	0	0	0	0	1	0	0	0	0			
11304000	SM AUSN. BER./BETR.VERH.AB 14	Insg	20	3	17	0	0	0	0	1	0	0	3	15	0	1			
11304000	SM AUSN. BER./BETR.VERH.AB 14	Voll	20	3	17	0	0	0	0	1	0	0	3	15	0	1			
1131**	-zum Nachteil v. Kindern	Insg	71	13	58	5	13	8	45	0	0	0	0	0	0	0			
1131**	-zum Nachteil v. Kindern	Vers	1	0	1	0	0	0	1	0	0	0	0	0	0	0			
1131**	-zum Nachteil v. Kindern	Voll	70	13	57	5	13	8	44	0	0	0	0	0	0	0			
11311*	-SM Schutzbef. Kinder	Insg	69	11	58	5	13	6	45	0	0	0	0	0	0	0			

Schlüsselzahl der Tat	Straftaten	Art	Opfer			Kinder		6		Jugendliche		Heranwachsende		Erwachsene		60	
			gesamt	männlich	weiblich	bis unter		bis unter		bis unter		bis unter		bis unter		und älter	
						6	14	14	18	18	21	21	60	männlich	weiblich		
1	2	3	4	5	6	7	8	9	10	11	12	13	14	15	16	17	18
11311*	-SM Schutzbef. Kinder	Vers	1	0	1	0	0	0	1	0	0	0	0	0	0	0	0
11311*	-SM Schutzbef. Kinder	Voll	68	11	57	5	13	6	44	0	0	0	0	0	0	0	0
11311001	SM SCHUTZBEF.- U14	Insg	28	5	23	3	4	2	19	0	0	0	0	0	0	0	0
11311001	SM SCHUTZBEF.- U14	Voll	28	5	23	3	4	2	19	0	0	0	0	0	0	0	0
11311002	SM SCHUTZBEF.- ABH.MISSBR. U1	Insg	12	1	11	0	1	1	10	0	0	0	0	0	0	0	0
11311002	SM SCHUTZBEF.- ABH.MISSBR. U1	Voll	12	1	11	0	1	1	10	0	0	0	0	0	0	0	0
11311003	SM SCHUTZBEF.- E.KIND U14	Insg	29	5	24	2	8	3	16	0	0	0	0	0	0	0	0
11311003	SM SCHUTZBEF.- E.KIND U14	Vers	1	0	1	0	0	0	1	0	0	0	0	0	0	0	0
11311003	SM SCHUTZBEF.- E.KIND U14	Voll	28	5	23	2	8	3	15	0	0	0	0	0	0	0	0
11313000	SM AUSNUTZ. AMT VON KINDERN	Insg	1	1	0	0	0	1	0	0	0	0	0	0	0	0	0
11313000	SM AUSNUTZ. AMT VON KINDERN	Voll	1	1	0	0	0	1	0	0	0	0	0	0	0	0	0
11314000	SM AUSN. BER./BETR.VERH. KIND	Insg	1	1	0	0	0	1	0	0	0	0	0	0	0	0	0
11314000	SM AUSN. BER./BETR.VERH. KIND	Voll	1	1	0	0	0	1	0	0	0	0	0	0	0	0	0
1300**	- Sexueller Mißbrauch	Insg	2609	485	2124	48	100	269	938	52	247	12	132	93	617	11	90
1300**	- Sexueller Mißbrauch	Vers	54	15	39	0	0	12	33	2	3	0	0	1	3	0	0
1300**	- Sexueller Mißbrauch	Voll	2555	470	2085	48	100	257	905	50	244	12	132	92	614	11	90
1310**	- S. M. von Kindern	Insg	1354	317	1037	48	100	269	937	0	0	0	0	0	0	0	0
1310**	- S. M. von Kindern	Vers	45	12	33	0	0	12	33	0	0	0	0	0	0	0	0
1310**	- S. M. von Kindern	Voll	1309	305	1004	48	100	257	904	0	0	0	0	0	0	0	0
13101000	SM KIND-SEX.HANDL. §176(5)	Insg	12	5	7	0	0	5	7	0	0	0	0	0	0	0	0
13101000	SM KIND-SEX.HANDL. §176(5)	Voll	12	5	7	0	0	5	7	0	0	0	0	0	0	0	0
1311**	-sex. Handlg. §176 I u II	Insg	532	147	385	26	44	121	341	0	0	0	0	0	0	0	0
1311**	-sex. Handlg. §176 I u II	Vers	37	11	26	0	0	11	26	0	0	0	0	0	0	0	0
1311**	-sex. Handlg. §176 I u II	Voll	495	136	359	26	44	110	315	0	0	0	0	0	0	0	0
13110000	SM KIND-SEX.HANDL. §176(1,2)	Insg	532	147	385	26	44	121	341	0	0	0	0	0	0	0	0
13110000	SM KIND-SEX.HANDL. §176(1,2)	Vers	37	11	26	0	0	11	26	0	0	0	0	0	0	0	0
13110000	SM KIND-SEX.HANDL. §176(1,2)	Voll	495	136	359	26	44	110	315	0	0	0	0	0	0	0	0
1312**	-exh./sex.Hdlg. §176 IV 1	Insg	373	66	307	7	12	59	295	0	0	0	0	0	0	0	0
1312**	-exh./sex.Hdlg. §176 IV 1	Vers	4	1	3	0	0	1	3	0	0	0	0	0	0	0	0
1312**	-exh./sex.Hdlg. §176 IV 1	Voll	369	65	304	7	12	58	292	0	0	0	0	0	0	0	0
13120000	- EXH/SEX HANDL. VOR KINDERN	Insg	373	66	307	7	12	59	295	0	0	0	0	0	0	0	0
13120000	- EXH/SEX HANDL. VOR KINDERN	Vers	4	1	3	0	0	1	3	0	0	0	0	0	0	0	0
13120000	- EXH/SEX HANDL. VOR KINDERN	Voll	369	65	304	7	12	58	292	0	0	0	0	0	0	0	0
1313**	-sex. Hdlg. §176 IV 2	Insg	20	3	17	1	0	2	17	0	0	0	0	0	0	0	0
1313**	-sex. Hdlg. §176 IV 2	Vers	1	0	1	0	0	0	1	0	0	0	0	0	0	0	0
1313**	-sex. Hdlg. §176 IV 2	Voll	19	3	16	1	0	2	16	0	0	0	0	0	0	0	0
13130000	SM KIND-SEX.HANDL. §176(4)NR.2	Insg	20	3	17	1	0	2	17	0	0	0	0	0	0	0	0
13130000	SM KIND-SEX.HANDL. §176(4)NR.2	Vers	1	0	1	0	0	0	1	0	0	0	0	0	0	0	0

Schlüsselzahl der Tat	Straftaten	Art	Opfer			Kinder		6		Jugendliche		Heranwachsende		Erwachsene		60	
			gesamt	männlich	weiblich	bis unter		bis unter		bis unter		bis unter		bis unter		und älter	
						6	14	14	18	18	21	21	60	männlich	weiblich		
1	2	3	4	5	6	7	8	9	10	11	12	13	14	15	16	17	18
13130000	SM KIND-SEX.HANDL. §176(4)NR.2	Voll	19	3	16	1	0	2	16	0	0	0	0	0	0	0	0
1314**	-Einwirken §176 IV 3	Insg	148	30	118	3	4	27	114	0	0	0	0	0	0	0	0
1314**	-Einwirken §176 IV 3	Voll	148	30	118	3	4	27	114	0	0	0	0	0	0	0	0
13140000	SM KIND-EINWIRKEN KIND	Insg	148	30	118	3	4	27	114	0	0	0	0	0	0	0	0
13140000	SM KIND-EINWIRKEN KIND	Voll	148	30	118	3	4	27	114	0	0	0	0	0	0	0	0
1315**	-Vollzug des Beischlafes	Insg	235	53	182	11	35	42	147	0	0	0	0	0	0	0	0
1315**	-Vollzug des Beischlafes	Vers	3	0	3	0	0	0	3	0	0	0	0	0	0	0	0
1315**	-Vollzug des Beischlafes	Voll	232	53	179	11	35	42	144	0	0	0	0	0	0	0	0
13150000	SSMK - BEISCHLAF/SEX. HANDL.	Insg	235	53	182	11	35	42	147	0	0	0	0	0	0	0	0
13150000	SSMK - BEISCHLAF/SEX. HANDL.	Vers	3	0	3	0	0	0	3	0	0	0	0	0	0	0	0
13150000	SSMK - BEISCHLAF/SEX. HANDL.	Voll	232	53	179	11	35	42	144	0	0	0	0	0	0	0	0
1316**	-Herst/Verbr porn Schrifte	Insg	9	7	2	0	0	7	2	0	0	0	0	0	0	0	0
1316**	-Herst/Verbr porn Schrifte	Voll	9	7	2	0	0	7	2	0	0	0	0	0	0	0	0
13160000	SSMK - HERST./VERBR. PORNOSC	Insg	9	7	2	0	0	7	2	0	0	0	0	0	0	0	0
13160000	SSMK - HERST./VERBR. PORNOSC	Voll	9	7	2	0	0	7	2	0	0	0	0	0	0	0	0
1317**	-sonst. M. schwer §176a	Insg	25	6	19	0	5	6	14	0	0	0	0	0	0	0	0
1317**	-sonst. M. schwer §176a	Voll	25	6	19	0	5	6	14	0	0	0	0	0	0	0	0
13170000	SCHW.SM §176A,I,II NR.2,3,V	Insg	3	1	2	0	0	1	2	0	0	0	0	0	0	0	0
13170000	SCHW.SM §176A,I,II NR.2,3,V	Voll	3	1	2	0	0	1	2	0	0	0	0	0	0	0	0
13170001	SSMK - GEMEINSCHAFTLICH	Insg	9	1	8	0	1	1	7	0	0	0	0	0	0	0	0
13170001	SSMK - GEMEINSCHAFTLICH	Voll	9	1	8	0	1	1	7	0	0	0	0	0	0	0	0
13170002	SSMK - GEFAHR GESUNDH/ENTW	Insg	8	1	7	0	3	1	4	0	0	0	0	0	0	0	0
13170002	SSMK - GEFAHR GESUNDH/ENTW	Voll	8	1	7	0	3	1	4	0	0	0	0	0	0	0	0
13170003	SSMK - SCHW.KPL.MISSH./TODGE	Insg	2	0	2	0	1	0	1	0	0	0	0	0	0	0	0
13170003	SSMK - SCHW.KPL.MISSH./TODGE	Voll	2	0	2	0	1	0	1	0	0	0	0	0	0	0	0
13170004	SSMK - D. EINSCHL. VORBESTR.	Insg	3	3	0	0	0	3	0	0	0	0	0	0	0	0	0
13170004	SSMK - D. EINSCHL. VORBESTR.	Voll	3	3	0	0	0	3	0	0	0	0	0	0	0	0	0
1320**	- Exhib.Handl./Err.ö.Ärger.	Insg	1045	130	915	0	0	0	25	164	8	107	86	558	11	86	
1320**	- Exhib.Handl./Err.ö.Ärger.	Voll	1045	130	915	0	0	0	25	164	8	107	86	558	11	86	
13201000	EXHIBITIONISTISCHE HANDLUNG	Insg	904	94	810	0	0	0	18	144	7	92	60	495	9	79	
13201000	EXHIBITIONISTISCHE HANDLUNG	Voll	904	94	810	0	0	0	18	144	7	92	60	495	9	79	
13202000	ERREGUNG ÖFFENTL. ÄRGERNIS	Insg	141	36	105	0	0	0	7	20	1	15	26	63	2	7	
13202000	ERREGUNG ÖFFENTL. ÄRGERNIS	Voll	141	36	105	0	0	0	7	20	1	15	26	63	2	7	
1330**	- Sex. M. v. Jugendlichen	Insg	72	23	49	0	0	0	23	49	0	0	0	0	0	0	0
1330**	- Sex. M. v. Jugendlichen	Vers	3	1	2	0	0	0	1	2	0	0	0	0	0	0	0
1330**	- Sex. M. v. Jugendlichen	Voll	69	22	47	0	0	0	22	47	0	0	0	0	0	0	0
13300000	SEX. MISSBRAUCH JUGENDLICHE	Insg	72	23	49	0	0	0	23	49	0	0	0	0	0	0	0
13300000	SEX. MISSBRAUCH JUGENDLICHE	Vers	3	1	2	0	0	0	1	2	0	0	0	0	0	0	0

Schlüsselzahl der Tat	Straftaten	Art	Opfer			Kinder		6		Jugendliche		Heranwachsende		Erwachsene		60	
			gesamt	männlich	weiblich	bis unter 6	bis unter 14	bis unter 14	bis unter 18	bis unter 18	bis unter 21	bis unter 21	bis unter 60	bis unter 60	und älter	und älter	
			4	5	6	männlich 7	weiblich 8	männlich 9	weiblich 10	männlich 11	weiblich 12	männlich 13	weiblich 14	männlich 15	weiblich 16	männlich 17	weiblich 18
13300000	SEX. MISSBRAUCH JUGENDLICHE	Voll	69	22	47	0	0	0	0	22	47	0	0	0	0	0	0
1340**	- Sex. M. Widerstandsunfäh.	Insg	138	15	123	0	0	0	1	4	34	4	25	7	59	0	4
1340**	- Sex. M. Widerstandsunfäh.	Vers	6	2	4	0	0	0	0	1	1	0	0	1	3	0	0
1340**	- Sex. M. Widerstandsunfäh.	Voll	132	13	119	0	0	0	1	3	33	4	25	6	56	0	4
13400000	SEX.MISSBR.WIDERSTANDSUNF.	Insg	138	15	123	0	0	0	1	4	34	4	25	7	59	0	4
13400000	SEX.MISSBR.WIDERSTANDSUNF.	Vers	6	2	4	0	0	0	0	1	1	0	0	1	3	0	0
13400000	SEX.MISSBR.WIDERSTANDSUNF.	Voll	132	13	119	0	0	0	1	3	33	4	25	6	56	0	4
1400**	- Ausnutzung sex. Neigungen	Insg	63	6	57	0	1	1	0	3	3	0	11	2	42	0	0
1400**	- Ausnutzung sex. Neigungen	Vers	1	1	0	0	0	0	0	1	0	0	0	0	0	0	0
1400**	- Ausnutzung sex. Neigungen	Voll	62	5	57	0	1	1	0	2	3	0	11	2	42	0	0
1410**	- Förd.sex.H.Minderj./Pros.	Insg	12	5	7	0	0	1	0	3	3	0	2	1	2	0	0
1410**	- Förd.sex.H.Minderj./Pros.	Vers	1	1	0	0	0	0	0	1	0	0	0	0	0	0	0
1410**	- Förd.sex.H.Minderj./Pros.	Voll	11	4	7	0	0	1	0	2	3	0	2	1	2	0	0
1411**	- Förder.sex.Handl.Minderj.	Insg	7	4	3	0	0	1	0	3	3	0	0	0	0	0	0
1411**	- Förder.sex.Handl.Minderj.	Vers	1	1	0	0	0	0	0	1	0	0	0	0	0	0	0
1411**	- Förder.sex.Handl.Minderj.	Voll	6	3	3	0	0	1	0	2	3	0	0	0	0	0	0
14110000	FÖRD. SEX.HANDL.MINDERJ.	Insg	7	4	3	0	0	1	0	3	3	0	0	0	0	0	0
14110000	FÖRD. SEX.HANDL.MINDERJ.	Vers	1	1	0	0	0	0	0	1	0	0	0	0	0	0	0
14110000	FÖRD. SEX.HANDL.MINDERJ.	Voll	6	3	3	0	0	1	0	2	3	0	0	0	0	0	0
1412**	-Ausbeut v Prostituierten	Insg	5	1	4	0	0	0	0	0	0	0	2	1	2	0	0
1412**	-Ausbeut v Prostituierten	Voll	5	1	4	0	0	0	0	0	0	0	2	1	2	0	0
14120000	AUSBEUTUNG PROSTITUIERTE	Insg	5	1	4	0	0	0	0	0	0	0	2	1	2	0	0
14120000	AUSBEUTUNG PROSTITUIERTE	Voll	5	1	4	0	0	0	0	0	0	0	2	1	2	0	0
1420**	- Zuhälterei	Insg	51	1	50	0	1	0	0	0	0	0	9	1	40	0	0
1420**	- Zuhälterei	Voll	51	1	50	0	1	0	0	0	0	0	9	1	40	0	0
14200000	ZUHÄLTEREI	Insg	51	1	50	0	1	0	0	0	0	0	9	1	40	0	0
14200000	ZUHÄLTEREI	Voll	51	1	50	0	1	0	0	0	0	0	9	1	40	0	0
2000**	Rohheit/persönl. Freiheit	Insg	83608	53773	29835	568	305	3005	1401	6206	3070	7425	3057	33869	20217	2700	1785
2000**	Rohheit/persönl. Freiheit	Vers	4349	3151	1198	36	17	130	55	237	73	253	91	2324	852	171	110
2000**	Rohheit/persönl. Freiheit	Voll	79259	50622	28637	532	288	2875	1346	5969	2997	7172	2966	31545	19365	2529	1675
2100**	- Raub/räub.Erpress./räub.Ang	Insg	3638	2342	1296	17	17	138	25	426	53	318	96	1311	850	132	255
2100**	- Raub/räub.Erpress./räub.Ang	Vers	755	497	258	5	5	53	7	96	12	63	17	239	160	41	57
2100**	- Raub/räub.Erpress./räub.Ang	Voll	2883	1845	1038	12	12	85	18	330	41	255	79	1072	690	91	198
2100##	- Raub/räub.Erpress./räub.Ang	Insg	1315	905	410	11	8	42	7	129	14	103	43	586	303	34	35
2100##	- Raub/räub.Erpress./räub.Ang	Vers	244	178	66	5	0	9	2	31	4	18	5	105	45	10	10
2100##	- Raub/räub.Erpress./räub.Ang	Voll	1071	727	344	6	8	33	5	98	10	85	38	481	258	24	25
21001000	RAUB	Insg	231	158	73	1	1	6	1	28	5	26	10	85	45	12	11
21001000	RAUB	Vers	39	31	8	1	0	1	0	4	0	5	0	16	6	4	2

Schlüsselzahl der Tat	Straftaten	Art	Opfer			Kinder		6		Jugendliche		Heranwachsende		Erwachsene		60	
						bis unter 6		bis unter 14		bis unter 18		bis unter 21		bis unter 60		und älter	
			gesamt	männlich	weiblich	männlich	weiblich	männlich	weiblich	männlich	weiblich	männlich	weiblich	männlich	weiblich	männlich	weiblich
1	2	3	4	5	6	7	8	9	10	11	12	13	14	15	16	17	18
21001000	RAUB	Voll	192	127	65	0	1	5	1	24	5	21	10	69	39	8	9
21002000	SCHWERER RAUB	Insg	93	63	30	2	1	0	0	7	2	3	3	48	21	3	3
21002000	SCHWERER RAUB	Vers	17	11	6	2	0	0	0	0	0	0	1	8	3	1	2
21002000	SCHWERER RAUB	Voll	76	52	24	0	1	0	0	7	2	3	2	40	18	2	1
21004000	RÄUBERISCHER DIEBSTAHL	Insg	673	435	238	7	6	8	2	32	3	35	19	343	192	10	16
21004000	RÄUBERISCHER DIEBSTAHL	Vers	50	32	18	1	0	0	0	3	1	1	0	26	13	1	4
21004000	RÄUBERISCHER DIEBSTAHL	Voll	623	403	220	6	6	8	2	29	2	34	19	317	179	9	12
21005000	RÄUBERISCHE ERPRESSUNG	Insg	318	249	69	1	0	28	4	62	4	39	11	110	45	9	5
21005000	RÄUBERISCHE ERPRESSUNG	Vers	138	104	34	1	0	8	2	24	3	12	4	55	23	4	2
21005000	RÄUBERISCHE ERPRESSUNG	Voll	180	145	35	0	0	20	2	38	1	27	7	55	22	5	3
2110**	- auf Geldinstitute u.Postst	Insg	89	33	56	0	2	0	0	0	0	0	0	30	51	3	3
2110**	- auf Geldinstitute u.Postst	Vers	12	6	6	0	0	0	0	0	0	0	0	5	5	1	1
2110**	- auf Geldinstitute u.Postst	Voll	77	27	50	0	2	0	0	0	0	0	0	25	46	2	2
2111**	-auf Geldinstitute	Insg	80	31	49	0	2	0	0	0	0	0	0	29	44	2	3
2111**	-auf Geldinstitute	Vers	12	6	6	0	0	0	0	0	0	0	0	5	5	1	1
2111**	-auf Geldinstitute	Voll	68	25	43	0	2	0	0	0	0	0	0	24	39	1	2
21111000	RAUB AUF GELDINSTITUT	Insg	12	4	8	0	0	0	0	0	0	0	0	3	8	1	0
21111000	RAUB AUF GELDINSTITUT	Vers	1	0	1	0	0	0	0	0	0	0	0	0	1	0	0
21111000	RAUB AUF GELDINSTITUT	Voll	11	4	7	0	0	0	0	0	0	0	0	3	7	1	0
21112000	SCHW. RAUB GELDINSTITUT	Insg	31	15	16	0	0	0	0	0	0	0	0	15	15	0	1
21112000	SCHW. RAUB GELDINSTITUT	Vers	4	3	1	0	0	0	0	0	0	0	0	3	0	0	1
21112000	SCHW. RAUB GELDINSTITUT	Voll	27	12	15	0	0	0	0	0	0	0	0	12	15	0	0
21115000	RÄUB. ERPRESSUNG GELDINSTIT	Insg	37	12	25	0	2	0	0	0	0	0	0	11	21	1	2
21115000	RÄUB. ERPRESSUNG GELDINSTIT	Vers	7	3	4	0	0	0	0	0	0	0	0	2	4	1	0
21115000	RÄUB. ERPRESSUNG GELDINSTIT	Voll	30	9	21	0	2	0	0	0	0	0	0	9	17	0	2
2112**	-auf Postfilialen	Insg	1	1	0	0	0	0	0	0	0	0	0	1	0	0	0
2112**	-auf Postfilialen	Voll	1	1	0	0	0	0	0	0	0	0	0	1	0	0	0
21122000	SCHW. RAUB POSTFILIALE	Insg	1	1	0	0	0	0	0	0	0	0	0	1	0	0	0
21122000	SCHW. RAUB POSTFILIALE	Voll	1	1	0	0	0	0	0	0	0	0	0	1	0	0	0
2113**	-auf Postagenturen	Insg	8	1	7	0	0	0	0	0	0	0	0	0	7	1	0
2113**	-auf Postagenturen	Voll	8	1	7	0	0	0	0	0	0	0	0	0	7	1	0
21131000	RAUB AUF POSTAGENTUR	Insg	1	0	1	0	0	0	0	0	0	0	0	0	1	0	0
21131000	RAUB AUF POSTAGENTUR	Voll	1	0	1	0	0	0	0	0	0	0	0	0	1	0	0
21132000	SCHW. RAUB AUF POSTAGENTUR	Insg	3	1	2	0	0	0	0	0	0	0	0	0	2	1	0
21132000	SCHW. RAUB AUF POSTAGENTUR	Voll	3	1	2	0	0	0	0	0	0	0	0	0	2	1	0
21135000	RÄUB. ERPRESSUNG POSTAGEN	Insg	4	0	4	0	0	0	0	0	0	0	0	0	4	0	0
21135000	RÄUB. ERPRESSUNG POSTAGEN	Voll	4	0	4	0	0	0	0	0	0	0	0	0	4	0	0
2120**	- auf sonst.Zahlst/Geschäft	Insg	390	106	284	0	1	0	0	1	2	8	17	87	247	10	17

Schlüsselzahl der Tat	Straftaten	Art	Opfer			Kinder		6		Jugendliche		Heranwachsende		Erwachsene		60		und älter		
			gesamt	männlich	weiblich	bis unter 6	bis unter 14	bis unter 14	bis unter 18	bis unter 18	bis unter 21	bis unter 21	bis unter 60	bis unter 60	bis unter 60	bis unter 60	bis unter 60	bis unter 60	bis unter 60	bis unter 60
			4	5	6	männlich	weiblich	männlich	weiblich	männlich	weiblich	männlich	weiblich	männlich	weiblich	männlich	weiblich	männlich	weiblich	männlich
1	2	3	4	5	6	7	8	9	10	11	12	13	14	15	16	17	18	17	18	
2120**	- auf sonst.Zahlst/Geschäft	Vers	82	24	58	0	1	0	0	0	1	1	2	18	48	5	6			
2120**	- auf sonst.Zahlst/Geschäft	Voll	308	82	226	0	0	0	0	1	1	7	15	69	199	5	11			
2120##	- auf sonst.Zahlst/Geschäft	Insg	193	42	151	0	1	0	0	1	1	3	7	35	130	3	12			
2120##	- auf sonst.Zahlst/Geschäft	Vers	48	10	38	0	1	0	0	0	1	1	2	8	28	1	6			
2120##	- auf sonst.Zahlst/Geschäft	Voll	145	32	113	0	0	0	0	1	0	2	5	27	102	2	6			
21201000	RAUB AUF ZAHLSTELLE, GESCHÄ	Insg	22	6	16	0	0	0	0	0	1	0	2	6	11	0	2			
21201000	RAUB AUF ZAHLSTELLE, GESCHÄ	Vers	6	1	5	0	0	0	0	0	1	0	0	1	4	0	0			
21201000	RAUB AUF ZAHLSTELLE, GESCHÄ	Voll	16	5	11	0	0	0	0	0	0	2	5	7	0	2				
21202000	SCHW. RAUB ZAHLST./GESCHÄFT	Insg	111	31	80	0	1	0	0	1	0	2	0	25	72	3	7			
21202000	SCHW. RAUB ZAHLST./GESCHÄFT	Vers	27	7	20	0	1	0	0	0	0	0	0	6	15	1	4			
21202000	SCHW. RAUB ZAHLST./GESCHÄFT	Voll	84	24	60	0	0	0	0	1	0	2	0	19	57	2	3			
21205000	RÄUB. ERPRESSUNG ZAHLST/GE	Insg	60	5	55	0	0	0	0	0	0	1	5	4	47	0	3			
21205000	RÄUB. ERPRESSUNG ZAHLST/GE	Vers	15	2	13	0	0	0	0	0	0	1	2	1	9	0	2			
21205000	RÄUB. ERPRESSUNG ZAHLST/GE	Voll	45	3	42	0	0	0	0	0	0	0	3	3	38	0	1			
2121**	-auf Spielhallen	Insg	112	26	86	0	0	0	0	0	1	6	21	75	4	4				
2121**	-auf Spielhallen	Vers	23	9	14	0	0	0	0	0	0	0	6	14	3	0				
2121**	-auf Spielhallen	Voll	89	17	72	0	0	0	0	0	1	6	15	61	1	4				
21211000	RAUB AUF SPIELHALLE/-KASINO	Insg	15	2	13	0	0	0	0	0	0	1	2	12	0	0				
21211000	RAUB AUF SPIELHALLE/-KASINO	Vers	6	1	5	0	0	0	0	0	0	0	1	5	0	0				
21211000	RAUB AUF SPIELHALLE/-KASINO	Voll	9	1	8	0	0	0	0	0	0	1	1	7	0	0				
21212000	SCHW. RAUB SPIELHALLE/-KASIN	Insg	62	16	46	0	0	0	0	0	1	2	13	40	3	3				
21212000	SCHW. RAUB SPIELHALLE/-KASIN	Vers	10	5	5	0	0	0	0	0	0	0	3	5	2	0				
21212000	SCHW. RAUB SPIELHALLE/-KASIN	Voll	52	11	41	0	0	0	0	1	0	2	10	35	1	3				
21215000	RÄUB. ERPR. SPIELHALLE/-KASIN	Insg	35	8	27	0	0	0	0	0	1	3	6	23	1	1				
21215000	RÄUB. ERPR. SPIELHALLE/-KASIN	Vers	7	3	4	0	0	0	0	0	0	0	2	4	1	0				
21215000	RÄUB. ERPR. SPIELHALLE/-KASIN	Voll	28	5	23	0	0	0	0	0	1	3	4	19	0	1				
2122**	-auf Tankstellen	Insg	85	38	47	0	0	0	0	0	0	4	4	31	42	3	1			
2122**	-auf Tankstellen	Vers	11	5	6	0	0	0	0	0	0	0	0	4	6	1	0			
2122**	-auf Tankstellen	Voll	74	33	41	0	0	0	0	0	0	4	4	27	36	2	1			
21221000	RAUB AUF TANKSTELLE	Insg	8	3	5	0	0	0	0	0	1	1	2	3	0	1				
21221000	RAUB AUF TANKSTELLE	Vers	1	1	0	0	0	0	0	0	0	0	1	0	0	0				
21221000	RAUB AUF TANKSTELLE	Voll	7	2	5	0	0	0	0	0	1	1	1	3	0	1				
21222000	SCHW. RAUB AUF TANKSTELLE	Insg	35	16	19	0	0	0	0	0	0	1	15	18	1	0				
21222000	SCHW. RAUB AUF TANKSTELLE	Vers	6	2	4	0	0	0	0	0	0	0	1	4	1	0				
21222000	SCHW. RAUB AUF TANKSTELLE	Voll	29	14	15	0	0	0	0	0	0	1	14	14	0	0				
21225000	RÄUB. ERPRESSUNG TANKSTELL	Insg	42	19	23	0	0	0	0	0	0	2	14	21	2	0				
21225000	RÄUB. ERPRESSUNG TANKSTELL	Vers	4	2	2	0	0	0	0	0	0	0	2	2	0	0				
21225000	RÄUB. ERPRESSUNG TANKSTELL	Voll	38	17	21	0	0	0	0	0	0	3	2	12	19	2	0			

Schlüsselzahl der Tat	Straftaten	Art	Opfer			Kinder		6		Jugendliche		Heranwachsende		Erwachsene		60	
			gesamt	männlich	weiblich	bis unter		bis unter		bis unter		bis unter		bis unter		und älter	
						6	14	6	14	18	21	21	60	männlich	weiblich		
1	2	3	4	5	6	7	8	9	10	11	12	13	14	15	16	17	18
2130**	- auf Geld- u. Werttransporte	Insg	6	3	3	0	0	0	0	0	0	0	0	2	3	1	0
2130**	- auf Geld- u. Werttransporte	Vers	1	1	0	0	0	0	0	0	0	0	0	0	0	1	0
2130**	- auf Geld- u. Werttransporte	Voll	5	2	3	0	0	0	0	0	0	0	0	2	3	0	0
2131**	- auf Geld- u. Kassenboten	Insg	6	3	3	0	0	0	0	0	0	0	0	2	3	1	0
2131**	- auf Geld- u. Kassenboten	Vers	1	1	0	0	0	0	0	0	0	0	0	0	0	1	0
2131**	- auf Geld- u. Kassenboten	Voll	5	2	3	0	0	0	0	0	0	0	0	2	3	0	0
21311000	RAUB AUF GELD- UND KASSENBC	Insg	3	0	3	0	0	0	0	0	0	0	0	0	3	0	0
21311000	RAUB AUF GELD- UND KASSENBC	Voll	3	0	3	0	0	0	0	0	0	0	0	0	3	0	0
21312000	SCHW. RAUB GELD-/KASSENBO	Insg	3	3	0	0	0	0	0	0	0	0	0	2	0	1	0
21312000	SCHW. RAUB GELD-/KASSENBO	Vers	1	1	0	0	0	0	0	0	0	0	0	0	0	1	0
21312000	SCHW. RAUB GELD-/KASSENBO	Voll	2	2	0	0	0	0	0	0	0	0	0	2	0	0	0
2140**	- auf Kraftfahrer §316a	Insg	24	18	6	0	0	0	0	0	0	0	0	13	6	5	0
2140**	- auf Kraftfahrer §316a	Vers	6	4	2	0	0	0	0	0	0	0	0	2	2	2	0
2140**	- auf Kraftfahrer §316a	Voll	18	14	4	0	0	0	0	0	0	0	0	11	4	3	0
2140##	- auf Kraftfahrer §316a	Insg	6	3	3	0	0	0	0	0	0	0	0	2	3	1	0
2140##	- auf Kraftfahrer §316a	Vers	2	1	1	0	0	0	0	0	0	0	0	0	1	1	0
2140##	- auf Kraftfahrer §316a	Voll	4	2	2	0	0	0	0	0	0	0	0	2	2	0	0
21407900	RÄUB. ANGRIFF KRAFT-/MITFAHR	Insg	6	3	3	0	0	0	0	0	0	0	0	2	3	1	0
21407900	RÄUB. ANGRIFF KRAFT-/MITFAHR	Vers	2	1	1	0	0	0	0	0	0	0	0	0	1	1	0
21407900	RÄUB. ANGRIFF KRAFT-/MITFAHR	Voll	4	2	2	0	0	0	0	0	0	0	0	2	2	0	0
2141**	-Beraubung v. Taxifahrern	Insg	18	15	3	0	0	0	0	0	0	0	0	11	3	4	0
2141**	-Beraubung v. Taxifahrern	Vers	4	3	1	0	0	0	0	0	0	0	0	2	1	1	0
2141**	-Beraubung v. Taxifahrern	Voll	14	12	2	0	0	0	0	0	0	0	0	9	2	3	0
21410000	RÄUB. ANGRIFF AUF TAXIFAHRE	Insg	18	15	3	0	0	0	0	0	0	0	0	11	3	4	0
21410000	RÄUB. ANGRIFF AUF TAXIFAHRE	Vers	4	3	1	0	0	0	0	0	0	0	0	2	1	1	0
21410000	RÄUB. ANGRIFF AUF TAXIFAHRE	Voll	14	12	2	0	0	0	0	0	0	0	0	9	2	3	0
2150**	- Zechenschlussraub	Insg	6	6	0	0	0	0	0	0	0	2	0	4	0	0	0
2150**	- Zechenschlussraub	Voll	6	6	0	0	0	0	0	0	0	2	0	4	0	0	0
21501000	RAUB - ZECHANSCHLUSSRAUB	Insg	5	5	0	0	0	0	0	0	0	2	0	3	0	0	0
21501000	RAUB - ZECHANSCHLUSSRAUB	Voll	5	5	0	0	0	0	0	0	0	2	0	3	0	0	0
21502000	SCHW. RAUB ZECHANSCHLUSSR	Insg	1	1	0	0	0	0	0	0	0	0	0	1	0	0	0
21502000	SCHW. RAUB ZECHANSCHLUSSR	Voll	1	1	0	0	0	0	0	0	0	0	0	1	0	0	0
2160**	- Handtaschenraub	Insg	289	11	278	0	3	0	0	0	7	0	6	6	109	5	153
2160**	- Handtaschenraub	Vers	64	3	61	0	2	0	0	0	2	0	3	1	25	2	29
2160**	- Handtaschenraub	Voll	225	8	217	0	1	0	0	0	5	0	3	5	84	3	124
21601000	RAUB - HANDTASCHENRAUB	Insg	273	11	262	0	3	0	0	0	6	0	5	6	102	5	146
21601000	RAUB - HANDTASCHENRAUB	Vers	63	3	60	0	2	0	0	0	2	0	3	1	24	2	29
21601000	RAUB - HANDTASCHENRAUB	Voll	210	8	202	0	1	0	0	0	4	0	2	5	78	3	117

Schlüsselzahl der Tat	Straftaten	Art	Opfer			Kinder		6		Jugendliche		Heranwachsende		Erwachsene		60		weiblich
			gesamt	männlich	weiblich	bis unter 6	bis unter 14	bis unter 14	bis unter 18	bis unter 18	bis unter 21	bis unter 21	bis unter 60	und älter				
			4	5	6	männlich 7	weiblich 8	männlich 9	weiblich 10	männlich 11	weiblich 12	männlich 13	weiblich 14	männlich 15	weiblich 16	männlich 17	weiblich 18	
21602000	SCHW. HANDTASCHENRAUB	Insg	15	0	15	0	0	0	0	1	0	1	0	6	0	7		
21602000	SCHW. HANDTASCHENRAUB	Vers	1	0	1	0	0	0	0	0	0	0	0	1	0	0		
21602000	SCHW. HANDTASCHENRAUB	Voll	14	0	14	0	0	0	0	1	0	1	0	5	0	7		
21605000	RÄUB. ERPRESSUNG HANDTASCH	Insg	1	0	1	0	0	0	0	0	0	0	0	1	0	0		
21605000	RÄUB. ERPRESSUNG HANDTASCH	Voll	1	0	1	0	0	0	0	0	0	0	0	1	0	0		
2170**	- sonst.Raubüberf. Straße pp	Insg	1342	1152	190	6	3	95	18	293	27	195	23	509	89	54	30	
2170**	- sonst.Raubüberf. Straße pp	Vers	312	260	52	0	2	44	5	65	5	43	7	93	27	15	6	
2170**	- sonst.Raubüberf. Straße pp	Voll	1030	892	138	6	1	51	13	228	22	152	16	416	62	39	24	
21701000	SONST. RAUB AUF STR/WEG/PL	Insg	771	635	136	4	2	39	10	128	15	104	16	321	67	39	26	
21701000	SONST. RAUB AUF STR/WEG/PL	Vers	121	93	28	0	1	11	2	21	0	17	4	36	18	8	3	
21701000	SONST. RAUB AUF STR/WEG/PL	Voll	650	542	108	4	1	28	8	107	15	87	12	285	49	31	23	
21702000	SONST. SCHW. RAUB STR/WEG/PL	Insg	117	107	10	2	1	2	0	16	1	17	1	66	7	4	0	
21702000	SONST. SCHW. RAUB STR/WEG/PL	Vers	23	18	5	0	1	0	0	1	0	3	1	13	3	1	0	
21702000	SONST. SCHW. RAUB STR/WEG/PL	Voll	94	89	5	2	0	2	0	15	1	14	0	53	4	3	0	
21705000	SONST. RÄUB.E. AUF STR/WEG/PL	Insg	454	410	44	0	0	54	8	149	11	74	6	122	15	11	4	
21705000	SONST. RÄUB.E. AUF STR/WEG/PL	Vers	168	149	19	0	0	33	3	43	5	23	2	44	6	6	3	
21705000	SONST. RÄUB.E. AUF STR/WEG/PL	Voll	286	261	25	0	0	21	5	106	6	51	4	78	9	5	1	
2180**	- Raub zur Erlangung v BtM	Insg	15	11	4	0	0	1	0	1	0	0	0	8	4	1	0	
2180**	- Raub zur Erlangung v BtM	Vers	6	4	2	0	0	0	0	0	0	0	0	3	2	1	0	
2180**	- Raub zur Erlangung v BtM	Voll	9	7	2	0	0	1	0	1	0	0	0	5	2	0	0	
21801000	RAUB ZUR ERLANGUNG VON BTM	Insg	5	4	1	0	0	0	0	1	0	0	0	3	1	0	0	
21801000	RAUB ZUR ERLANGUNG VON BTM	Voll	5	4	1	0	0	0	0	1	0	0	0	3	1	0	0	
21802000	SCHW. RAUB ZUR ERL. VON BTM	Insg	3	2	1	0	0	0	0	0	0	0	0	2	1	0	0	
21802000	SCHW. RAUB ZUR ERL. VON BTM	Voll	3	2	1	0	0	0	0	0	0	0	0	2	1	0	0	
21805000	RÄUB. ERPR. ERLANGUNG BTM	Insg	7	5	2	0	0	1	0	0	0	0	0	3	2	1	0	
21805000	RÄUB. ERPR. ERLANGUNG BTM	Vers	6	4	2	0	0	0	0	0	0	0	0	3	2	1	0	
21805000	RÄUB. ERPR. ERLANGUNG BTM	Voll	1	1	0	0	0	1	0	0	0	0	0	0	0	0	0	
2190**	- Raubüberfälle in Wohnungen	Insg	162	97	65	0	0	0	0	2	3	10	7	66	38	19	17	
2190**	- Raubüberfälle in Wohnungen	Vers	28	17	11	0	0	0	0	0	0	1	0	12	6	4	5	
2190**	- Raubüberfälle in Wohnungen	Voll	134	80	54	0	0	0	0	2	3	9	7	54	32	15	12	
21901000	RAUB IN WOHNUNG	Insg	63	35	28	0	0	0	0	1	1	3	4	24	17	7	6	
21901000	RAUB IN WOHNUNG	Vers	10	4	6	0	0	0	0	0	0	0	0	3	2	1	4	
21901000	RAUB IN WOHNUNG	Voll	53	31	22	0	0	0	0	1	1	3	4	21	15	6	2	
21902000	SCHWERER RAUB IN WOHNUNG	Insg	49	36	13	0	0	0	0	1	1	3	2	26	5	6	5	
21902000	SCHWERER RAUB IN WOHNUNG	Vers	8	5	3	0	0	0	0	0	0	0	0	3	2	2	1	
21902000	SCHWERER RAUB IN WOHNUNG	Voll	41	31	10	0	0	0	0	1	1	3	2	23	3	4	4	
21905000	RÄUBER. ERPRESSUNG IN WOHN	Insg	50	26	24	0	0	0	0	0	1	4	1	16	16	6	6	
21905000	RÄUBER. ERPRESSUNG IN WOHN	Vers	10	8	2	0	0	0	0	0	0	1	0	6	2	1	0	

Schlüsselzahl der Tat	Straftaten	Art	Opfer			Kinder		6		Jugendliche		Heranwachsende		Erwachsene		60	
			gesamt	männlich	weiblich	bis unter 6	bis unter 14	bis unter 14	bis unter 18	bis unter 18	bis unter 21	bis unter 21	bis unter 60	bis unter 60	und älter	und älter	
			4	5	6	männlich	weiblich	männlich	weiblich	männlich	weiblich	männlich	weiblich	männlich	weiblich	männlich	weiblich
1	2	3	4	5	6	7	8	9	10	11	12	13	14	15	16	17	18
21905000	RÄUBER. ERPRESSUNG IN WOHN	Voll	40	18	22	0	0	0	0	0	1	3	1	10	14	5	6
2200**	- Körperverletzung	Insg	62713	42160	20553	385	199	2557	1120	5276	2426	6526	2249	25746	13492	1670	1067
2200**	- Körperverletzung	Vers	3212	2450	762	25	8	74	32	126	43	177	56	1940	578	108	45
2200**	- Körperverletzung	Voll	59501	39710	19791	360	191	2483	1088	5150	2383	6349	2193	23806	12914	1562	1022
2210**	- KV mit Todesfolge	Insg	7	3	4	1	0	0	0	0	0	0	0	2	2	0	2
2210**	- KV mit Todesfolge	Voll	7	3	4	1	0	0	0	0	0	0	0	2	2	0	2
22101000	KÖRPERVERLETZUNG M. TODESF	Insg	7	3	4	1	0	0	0	0	0	0	0	2	2	0	2
22101000	KÖRPERVERLETZUNG M. TODESF	Voll	7	3	4	1	0	0	0	0	0	0	0	2	2	0	2
2220**	- gefährliche/schwere KV	Insg	18420	14208	4212	81	26	610	198	1861	597	2704	550	8580	2673	372	168
2220**	- gefährliche/schwere KV	Vers	1573	1194	379	14	6	49	16	73	27	96	31	899	280	63	19
2220**	- gefährliche/schwere KV	Voll	16847	13014	3833	67	20	561	182	1788	570	2608	519	7681	2393	309	149
2220##	- gefährliche/schwere KV	Insg	9836	6943	2893	36	21	280	98	684	287	1099	322	4586	2027	258	138
2220##	- gefährliche/schwere KV	Vers	1012	728	284	9	6	16	7	33	17	46	20	582	216	42	18
2220##	- gefährliche/schwere KV	Voll	8824	6215	2609	27	15	264	91	651	270	1053	302	4004	1811	216	120
22201000	GEF. KÖRPERVERL. SONST. ÖRTL	Insg	5	2	3	0	0	0	0	0	0	1	0	1	3	0	0
22201*	- gefährliche KV	Insg	9799	6916	2883	36	21	280	97	681	286	1095	322	4568	2019	256	138
22201*	- gefährliche KV	Vers	1008	726	282	9	6	16	7	33	17	46	20	580	214	42	18
22201*	- gefährliche KV	Voll	8791	6190	2601	27	15	264	90	648	269	1049	302	3988	1805	214	120
22201000	GEF. KÖRPERVERL. SONST. ÖRTL	Voll	5	2	3	0	0	0	0	0	0	1	0	1	3	0	0
22201011	GKV DURCH VERGIFTUNG	Insg	198	66	132	1	3	1	4	4	11	7	32	47	78	6	4
22201011	GKV DURCH VERGIFTUNG	Vers	12	8	4	0	2	1	0	1	0	0	0	6	2	0	0
22201011	GKV DURCH VERGIFTUNG	Voll	186	58	128	1	1	0	4	3	11	7	32	41	76	6	4
22201012	GKV WAFFE/GEFÄHRL.WERKZEUG	Insg	5379	3795	1584	25	13	145	60	283	133	448	147	2702	1134	192	97
22201012	GKV WAFFE/GEFÄHRL.WERKZEUG	Vers	873	630	243	9	3	15	7	30	14	37	18	500	186	39	15
22201012	GKV WAFFE/GEFÄHRL.WERKZEUG	Voll	4506	3165	1341	16	10	130	53	253	119	411	129	2202	948	153	82
22201013	GKV HINTERLISTIGER ÜBERFALL	Insg	304	258	46	0	0	6	0	22	5	33	7	188	31	9	3
22201013	GKV HINTERLISTIGER ÜBERFALL	Vers	26	23	3	0	0	0	0	0	0	0	0	23	3	0	0
22201013	GKV HINTERLISTIGER ÜBERFALL	Voll	278	235	43	0	0	6	0	22	5	33	7	165	28	9	3
22201014	GKV GEMEINSAM BEGANGEN	Insg	2667	2283	384	7	2	95	29	323	100	532	64	1299	183	27	6
22201014	GKV GEMEINSAM BEGANGEN	Vers	22	19	3	0	0	0	0	2	1	4	1	12	1	1	0
22201014	GKV GEMEINSAM BEGANGEN	Voll	2645	2264	381	7	2	95	29	321	99	528	63	1287	182	26	6
22201015	GKV LEBENSGEFÄHRDENDE BEH.	Insg	1246	512	734	3	3	33	4	49	37	74	72	331	590	22	28
22201015	GKV LEBENSGEFÄHRDENDE BEH.	Vers	75	46	29	0	1	0	0	0	2	5	1	39	22	2	3
22201015	GKV LEBENSGEFÄHRDENDE BEH.	Voll	1171	466	705	3	2	33	4	49	35	69	71	292	568	20	25
22202000	SCHWERE KÖRPERVERLETZUNG	Insg	32	22	10	0	0	0	1	2	1	1	0	17	8	2	0
22202000	SCHWERE KÖRPERVERLETZUNG	Vers	4	2	2	0	0	0	0	0	0	0	0	2	2	0	0
22202000	SCHWERE KÖRPERVERLETZUNG	Voll	28	20	8	0	0	0	1	2	1	1	0	15	6	2	0
22203000	... - BETEILIGUNG SCHLÄGEREI	Insg	5	5	0	0	0	0	0	1	0	3	0	1	0	0	0

Schlüsselzahl der Tat	Straftaten	Art	Opfer			Kinder		6		Jugendliche		Heranwachsende		Erwachsene		60	
			gesamt	männlich	weiblich	bis unter 6		bis unter 14		bis unter 18		bis unter 21		bis unter 60		und älter	
						männlich	weiblich	männlich	weiblich	männlich	weiblich	männlich	weiblich	männlich	weiblich	männlich	weiblich
1	2	3	4	5	6	7	8	9	10	11	12	13	14	15	16	17	18
22203000	... - BETEILIGUNG SCHLÄGEREI	Voll	5	5	0	0	0	0	0	1	0	3	0	1	0	0	0
2221**	-auf Straßen/Wegen/Plätzen	Insg	8584	7265	1319	45	5	330	100	1177	310	1605	228	3994	646	114	30
2221**	-auf Straßen/Wegen/Plätzen	Vers	561	466	95	5	0	33	9	40	10	50	11	317	64	21	1
2221**	-auf Straßen/Wegen/Plätzen	Voll	8023	6799	1224	40	5	297	91	1137	300	1555	217	3677	582	93	29
22211000	GKV AUF STRAßEN/WEGE/PLÄTZE	Insg	2345	1881	464	18	3	88	29	272	82	348	75	1109	261	46	14
22211*	- gef. KV Str/Weg/Platz	Insg	8549	7232	1317	45	5	330	100	1173	309	1599	228	3973	645	112	30
22211000	GKV AUF STRAßEN/WEGE/PLÄTZE	Vers	206	162	44	0	0	9	4	5	5	14	3	125	32	9	0
22211*	- gef. KV Str/Weg/Platz	Vers	559	464	95	5	0	33	9	40	10	50	11	315	64	21	1
22211*	- gef. KV Str/Weg/Platz	Voll	7990	6768	1222	40	5	297	91	1133	299	1549	217	3658	581	91	29
22211000	GKV AUF STRAßEN/WEGE/PLÄTZE	Voll	2139	1719	420	18	3	79	25	267	77	334	72	984	229	37	14
22211011	... - DURCH VERGIFTUNG	Insg	22	11	11	0	0	2	3	4	2	0	0	5	6	0	0
22211011	... - DURCH VERGIFTUNG	Voll	22	11	11	0	0	2	3	4	2	0	0	5	6	0	0
22211012	... - WAFFE/GEFÄHRL. WERKZEUG	Insg	1883	1575	308	14	2	85	28	204	56	271	65	963	149	38	8
22211012	... - WAFFE/GEFÄHRL. WERKZEUG	Vers	290	251	39	5	0	20	4	31	4	26	5	159	26	10	0
22211012	... - WAFFE/GEFÄHRL. WERKZEUG	Voll	1593	1324	269	9	2	65	24	173	52	245	60	804	123	28	8
22211013	... - HINTERLISTIGER ÜBERFALL	Insg	229	193	36	1	0	7	1	27	7	38	9	116	15	4	4
22211013	... - HINTERLISTIGER ÜBERFALL	Vers	11	6	5	0	0	0	0	1	1	1	3	4	1	0	0
22211013	... - HINTERLISTIGER ÜBERFALL	Voll	218	187	31	1	0	7	1	26	6	37	6	112	14	4	4
22211014	... - GEMEINSAM BEGANGEN	Insg	3669	3267	402	10	0	134	34	614	144	880	65	1612	158	17	1
22211014	... - GEMEINSAM BEGANGEN	Vers	39	33	6	0	0	3	0	3	0	8	0	18	5	1	1
22211014	... - GEMEINSAM BEGANGEN	Voll	3630	3234	396	10	0	131	34	611	144	872	65	1594	153	16	0
22211015	... - LEBENSGEFÄHRD. BEHANDL.	Insg	401	305	96	2	0	14	5	52	18	62	14	168	56	7	3
22211015	... - LEBENSGEFÄHRD. BEHANDL.	Vers	13	12	1	0	0	1	1	0	0	1	0	9	0	1	0
22211015	... - LEBENSGEFÄHRD. BEHANDL.	Voll	388	293	95	2	0	13	4	52	18	61	14	159	56	6	3
22212000	SCHWERE KV AUF STR/WEGE/PLÄTZE	Insg	33	31	2	0	0	0	0	4	1	6	0	19	1	2	0
22212000	SCHWERE KV AUF STR/WEGE/PLÄTZE	Vers	2	2	0	0	0	0	0	0	0	0	0	2	0	0	0
22212000	SCHWERE KV AUF STR/WEGE/PLÄTZE	Voll	31	29	2	0	0	0	0	4	1	6	0	17	1	2	0
22213000	... - BETEILIGUNG SCHLÄGEREI	Insg	2	2	0	0	0	0	0	0	0	0	0	2	0	0	0
22213000	... - BETEILIGUNG SCHLÄGEREI	Voll	2	2	0	0	0	0	0	0	0	0	0	2	0	0	0
2230**	- Misshandl. v Schutzbefohl.	Insg	413	223	190	68	35	122	82	20	41	0	2	8	11	22	
2230**	- Misshandl. v Schutzbefohl.	Vers	1	1	0	1	0	0	0	0	0	0	0	0	0	0	0
2230**	- Misshandl. v Schutzbefohl.	Voll	412	222	190	67	35	122	82	20	41	0	2	8	11	22	
2230##	- Misshandl. v Schutzbefohl.	Insg	106	33	73	0	0	0	0	20	41	0	2	8	11	22	
2230##	- Misshandl. v Schutzbefohl.	Voll	106	33	73	0	0	0	0	20	41	0	2	8	11	22	
22300100	MISSHANDLUNG VON SCHUTZBEF	Insg	106	33	73	0	0	0	0	20	41	0	2	8	11	22	
22300100	MISSHANDLUNG VON SCHUTZBEF	Voll	106	33	73	0	0	0	0	20	41	0	2	8	11	22	
2231**	-Misshandlung v. Kindern	Insg	307	190	117	68	35	122	82	0	0	0	0	0	0	0	0
2231**	-Misshandlung v. Kindern	Vers	1	1	0	1	0	0	0	0	0	0	0	0	0	0	0

Schlüsselzahl der Tat	Straftaten	Art	Opfer			Kinder		6		Jugendliche		Heranwachsende		Erwachsene		60	
			gesamt	männlich	weiblich	bis unter		bis unter		bis unter		bis unter		bis unter		und älter	
						männlich	weiblich	männlich	weiblich	männlich	weiblich	männlich	weiblich	männlich	weiblich	männlich	weiblich
1	2	3	4	5	6	7	8	9	10	11	12	13	14	15	16	17	18
2231**	-Misshandlung v. Kindern	Voll	306	189	117	67	35	122	82	0	0	0	0	0	0	0	0
22310000	MISSHANDL. SCHUTZBEF. KINDEF	Insg	307	190	117	68	35	122	82	0	0	0	0	0	0	0	0
22310000	MISSHANDL. SCHUTZBEF. KINDEF	Vers	1	1	0	1	0	0	0	0	0	0	0	0	0	0	0
22310000	MISSHANDL. SCHUTZBEF. KINDEF	Voll	306	189	117	67	35	122	82	0	0	0	0	0	0	0	0
2240**	- (vorsätzliche leichte) KV	Insg	41539	26454	15085	174	83	1672	708	3313	1715	3754	1635	16419	10254	1122	690
2240**	- (vorsätzliche leichte) KV	Vers	1638	1255	383	10	2	25	16	53	16	81	25	1041	298	45	26
2240**	- (vorsätzliche leichte) KV	Voll	39901	25199	14702	164	81	1647	692	3260	1699	3673	1610	15378	9956	1077	664
22400000	KÖRPERVERLETZUNG	Insg	41539	26454	15085	174	83	1672	708	3313	1715	3754	1635	16419	10254	1122	690
22400000	KÖRPERVERLETZUNG	Vers	1638	1255	383	10	2	25	16	53	16	81	25	1041	298	45	26
22400000	KÖRPERVERLETZUNG	Voll	39901	25199	14702	164	81	1647	692	3260	1699	3673	1610	15378	9956	1077	664
2250**	- fahrlässige KV	Insg	2334	1272	1062	61	55	153	132	82	73	68	62	743	555	165	185
2250**	- fahrlässige KV	Voll	2334	1272	1062	61	55	153	132	82	73	68	62	743	555	165	185
22500000	... - FAHRLÄSSIGE KV	Insg	2334	1272	1062	61	55	153	132	82	73	68	62	743	555	165	185
22500000	... - FAHRLÄSSIGE KV	Voll	2334	1272	1062	61	55	153	132	82	73	68	62	743	555	165	185
2300**	ST gg. die persönl. Freiheit	Insg	17257	9271	7986	166	89	310	256	504	591	581	712	6812	5875	898	463
2300**	ST gg. die persönl. Freiheit	Vers	382	204	178	6	4	3	16	15	18	13	18	145	114	22	8
2300**	ST gg. die persönl. Freiheit	Voll	16875	9067	7808	160	85	307	240	489	573	568	694	6667	5761	876	455
2310**	- Menschenr/Entz.Minderj.pp	Insg	152	72	80	24	22	22	25	0	4	0	3	25	26	1	0
2310**	- Menschenr/Entz.Minderj.pp	Vers	11	4	7	1	2	0	2	0	0	0	0	3	3	0	0
2310**	- Menschenr/Entz.Minderj.pp	Voll	141	68	73	23	20	22	23	0	4	0	3	22	23	1	0
2311**	- Menschenraub	Insg	2	0	2	0	0	0	1	0	0	0	1	0	0	0	0
2311**	- Menschenraub	Vers	1	0	1	0	0	0	1	0	0	0	0	0	0	0	0
2311**	- Menschenraub	Voll	1	0	1	0	0	0	0	0	0	0	1	0	0	0	0
23110000	MENSCHENRAUB	Insg	2	0	2	0	0	0	1	0	0	0	1	0	0	0	0
23110000	MENSCHENRAUB	Vers	1	0	1	0	0	0	1	0	0	0	0	0	0	0	0
23110000	MENSCHENRAUB	Voll	1	0	1	0	0	0	0	0	0	0	1	0	0	0	0
2312**	- Entziehung Minderjähr.	Insg	150	72	78	24	22	22	24	0	4	0	2	25	26	1	0
2312**	- Entziehung Minderjähr.	Vers	10	4	6	1	2	0	1	0	0	0	0	3	3	0	0
2312**	- Entziehung Minderjähr.	Voll	140	68	72	23	20	22	23	0	4	0	2	22	23	1	0
23120000	ENTZIEHUNG MINDERJÄHRIGER	Insg	150	72	78	24	22	22	24	0	4	0	2	25	26	1	0
23120000	ENTZIEHUNG MINDERJÄHRIGER	Vers	10	4	6	1	2	0	1	0	0	0	0	3	3	0	0
23120000	ENTZIEHUNG MINDERJÄHRIGER	Voll	140	68	72	23	20	22	23	0	4	0	2	22	23	1	0
2320**	- Freiheitsber/Nöt/Bedrohung	Insg	17011	9179	7832	142	67	288	231	503	574	576	674	6773	5824	897	462
2320**	- Freiheitsber/Nöt/Bedrohung	Vers	367	200	167	5	2	3	14	15	17	13	17	142	109	22	8
2320**	- Freiheitsber/Nöt/Bedrohung	Voll	16644	8979	7665	137	65	285	217	488	557	563	657	6631	5715	875	454
2321**	-Freiheitsberaubung	Insg	354	107	247	2	2	18	7	10	23	11	42	50	149	16	24
2321**	-Freiheitsberaubung	Vers	14	4	10	0	0	1	3	0	4	0	1	2	2	1	0
2321**	-Freiheitsberaubung	Voll	340	103	237	2	2	17	4	10	19	11	41	48	147	15	24

Schlüsselzahl der Tat	Straftaten	Art	Opfer			Kinder		6		Jugendliche		Heranwachsende		Erwachsene		60		
			gesamt	männlich	weiblich	bis unter		bis unter		bis unter		bis unter		bis unter		und älter		
						6	14	14	18	18	21	21	60	männlich	weiblich			
1	2	3	4	5	6	7	8	9	10	11	12	13	14	15	16	17	18	
23210000	FREIHEITSBERAUBUNG	Insg	342	103	239	2	1	16	7	10	22	11	41	48	145	16	23	
23210000	FREIHEITSBERAUBUNG	Vers	14	4	10	0	0	1	3	0	4	0	1	2	2	1	0	
23210000	FREIHEITSBERAUBUNG	Voll	328	99	229	2	1	15	4	10	18	11	40	46	143	15	23	
23210001	... - QUALIFIZIERUNG	Insg	12	4	8	0	1	2	0	0	1	0	1	2	4	0	1	
23210001	... - QUALIFIZIERUNG	Voll	12	4	8	0	1	2	0	0	1	0	1	2	4	0	1	
2322**	-Nötigung	Insg	5310	3476	1834	95	29	66	66	124	123	171	148	2615	1335	405	133	
2322**	-Nötigung	Vers	353	196	157	5	2	2	11	15	13	13	16	140	107	21	8	
2322**	-Nötigung	Voll	4957	3280	1677	90	27	64	55	109	110	158	132	2475	1228	384	125	
23220100	NÖTIGUNG - IM STRAßENVERKEH	Insg	3026	2201	825	31	8	5	5	13	16	88	65	1788	681	276	50	
23220100	NÖTIGUNG - IM STRAßENVERKEH	Vers	34	20	14	0	0	0	0	1	1	1	4	13	9	5	0	
23220100	NÖTIGUNG - IM STRAßENVERKEH	Voll	2992	2181	811	31	8	5	5	12	15	87	61	1775	672	271	50	
23220200	NÖTIGUNG - ZUM EINGEHEN EHE	Insg	11	3	8	0	0	0	0	0	1	0	0	3	7	0	0	
23220200	NÖTIGUNG - ZUM EINGEHEN EHE	Vers	2	1	1	0	0	0	0	0	0	0	0	1	1	0	0	
23220200	NÖTIGUNG - ZUM EINGEHEN EHE	Voll	9	2	7	0	0	0	0	0	1	0	0	2	6	0	0	
23227900	NÖTIGUNG	Insg	2224	1265	959	64	21	61	59	109	90	83	75	819	631	129	83	
23227900	NÖTIGUNG	Vers	305	171	134	5	2	2	9	13	10	12	9	123	96	16	8	
23227900	NÖTIGUNG	Voll	1919	1094	825	59	19	59	50	96	80	71	66	696	535	113	75	
23227901	... - SEX.HANDL./SCHW.SCH.ABBR	Insg	49	7	42	0	0	0	2	2	16	0	8	5	16	0	0	
23227901	... - SEX.HANDL./SCHW.SCH.ABBR	Vers	12	4	8	0	0	0	2	1	2	0	3	3	1	0	0	
23227901	... - SEX.HANDL./SCHW.SCH.ABBR	Voll	37	3	34	0	0	0	0	1	14	0	5	2	15	0	0	
2323**	-Bedrohung	Insg	9233	5193	4040	43	30	196	148	361	359	374	330	3789	2938	430	235	
2323**	-Bedrohung	Voll	9233	5193	4040	43	30	196	148	361	359	374	330	3789	2938	430	235	
23230000	BEDROHUNG	Insg	9233	5193	4040	43	30	196	148	361	359	374	330	3789	2938	430	235	
23230000	BEDROHUNG	Voll	9233	5193	4040	43	30	196	148	361	359	374	330	3789	2938	430	235	
2324**	NACHSTELLEN	Insg	2114	403	1711	2	6	8	10	8	69	20	154	319	1402	46	70	
2324**	NACHSTELLEN	Voll	2114	403	1711	2	6	8	10	8	69	20	154	319	1402	46	70	
23241000	- Nachstellen §238(1) StGB	Insg	2107	402	1705	2	6	8	10	8	69	20	154	318	1397	46	69	
23241000	- Nachstellen §238(1) StGB	Voll	2107	402	1705	2	6	8	10	8	69	20	154	318	1397	46	69	
23242000	- Nachstellen §238(2) StGB	Insg	7	1	6	0	0	0	0	0	0	0	0	1	5	0	1	
23242000	- Nachstellen §238(2) StGB	Voll	7	1	6	0	0	0	0	0	0	0	0	1	5	0	1	
2330**	- erpresser. Menschenraub	Insg	18	12	6	0	0	0	0	1	1	3	1	8	3	0	1	
2330**	- erpresser. Menschenraub	Vers	1	0	1	0	0	0	0	0	0	0	0	0	1	0	0	
2330**	- erpresser. Menschenraub	Voll	17	12	5	0	0	0	0	1	1	3	1	8	2	0	1	
2330##	- erpresser. Menschenraub	Insg	13	10	3	0	0	0	0	1	0	3	0	6	2	0	1	
2330##	- erpresser. Menschenraub	Vers	1	0	1	0	0	0	0	0	0	0	0	0	1	0	0	
2330##	- erpresser. Menschenraub	Voll	12	10	2	0	0	0	0	1	0	3	0	6	1	0	1	
23307900	ERPRESSERISCHER MENSCHENF	Insg	13	10	3	0	0	0	0	1	0	3	0	6	2	0	1	
23307900	ERPRESSERISCHER MENSCHENF	Vers	1	0	1	0	0	0	0	0	0	0	0	0	1	0	0	

Schlüsselzahl der Tat	Straftaten	Art	Opfer			Kinder		6		Jugendliche		Heranwachsende		Erwachsene		60	
			gesamt	männlich	weiblich	bis unter		bis unter		bis unter		bis unter		bis unter		und älter	
						männlich	weiblich	männlich	weiblich	männlich	weiblich	männlich	weiblich	männlich	weiblich	männlich	weiblich
1	2	3	4	5	6	7	8	9	10	11	12	13	14	15	16	17	18
23307900	ERPRESSERISCHER MENSCHENF	Voll	12	10	2	0	0	0	0	1	0	3	0	6	1	0	1
2331**	-iVm Raub auf Geldinst. pp	Insg	5	2	3	0	0	0	0	0	1	0	1	2	1	0	0
2331**	-iVm Raub auf Geldinst. pp	Voll	5	2	3	0	0	0	0	1	0	1	2	1	0	0	
23310000	... - RÜ AUF GELDINSTITUT/POST	Insg	5	2	3	0	0	0	0	1	0	1	2	1	0	0	
23310000	... - RÜ AUF GELDINSTITUT/POST	Voll	5	2	3	0	0	0	0	1	0	1	2	1	0	0	
2340**	- Geiselnahme	Insg	7	4	3	0	0	0	0	1	1	0	3	2	0	0	
2340**	- Geiselnahme	Voll	7	4	3	0	0	0	0	1	1	0	3	2	0	0	
2340##	- Geiselnahme	Insg	7	4	3	0	0	0	0	1	1	0	3	2	0	0	
2340##	- Geiselnahme	Voll	7	4	3	0	0	0	0	1	1	0	3	2	0	0	
23407900	GEISELNAHME	Insg	7	4	3	0	0	0	0	1	1	0	3	2	0	0	
23407900	GEISELNAHME	Voll	7	4	3	0	0	0	0	1	1	0	3	2	0	0	
2360**	Menschenhandel sex. Ausb.	Insg	56	2	54	0	0	0	0	9	0	29	2	16	0	0	
2360**	Menschenhandel sex. Ausb.	Vers	3	0	3	0	0	0	0	1	0	1	0	1	0	0	
2360**	Menschenhandel sex. Ausb.	Voll	53	2	51	0	0	0	0	8	0	28	2	15	0	0	
2361**	§232, I StGB sex. Ausbeutung	Insg	19	2	17	0	0	0	0	3	0	8	2	6	0	0	
2361**	§232, I StGB sex. Ausbeutung	Vers	3	0	3	0	0	0	0	1	0	1	0	1	0	0	
2361**	§232, I StGB sex. Ausbeutung	Voll	16	2	14	0	0	0	0	2	0	7	2	5	0	0	
23610000	MENSCHENHANDEL SEX.AUSBEU	Insg	19	2	17	0	0	0	0	3	0	8	2	6	0	0	
23610000	MENSCHENHANDEL SEX.AUSBEU	Vers	3	0	3	0	0	0	0	1	0	1	0	1	0	0	
23610000	MENSCHENHANDEL SEX.AUSBEU	Voll	16	2	14	0	0	0	0	2	0	7	2	5	0	0	
2364**	§232,III Nr.3 gewerbsm./Bande	Insg	28	0	28	0	0	0	0	5	0	19	0	4	0	0	
2364**	§232,III Nr.3 gewerbsm./Bande	Voll	28	0	28	0	0	0	0	5	0	19	0	4	0	0	
23640000	... - GEWERBS-/BANDENMÄßIG	Insg	28	0	28	0	0	0	0	5	0	19	0	4	0	0	
23640000	... - GEWERBS-/BANDENMÄßIG	Voll	28	0	28	0	0	0	0	5	0	19	0	4	0	0	
2365**	§232, IV - Droh./Gew./List	Insg	9	0	9	0	0	0	0	1	0	2	0	6	0	0	
2365**	§232, IV - Droh./Gew./List	Voll	9	0	9	0	0	0	0	1	0	2	0	6	0	0	
23650000	... - ANWEND. GEWALT/DROH/LIST	Insg	9	0	9	0	0	0	0	1	0	2	0	6	0	0	
23650000	... - ANWEND. GEWALT/DROH/LIST	Voll	9	0	9	0	0	0	0	1	0	2	0	6	0	0	
2370**	Menschenhandel Ausn. Arbeitsk.	Insg	2	1	1	0	0	0	0	0	1	0	0	1	0	0	
2370**	Menschenhandel Ausn. Arbeitsk.	Voll	2	1	1	0	0	0	0	0	1	0	0	1	0	0	
2371**	§233,I StGB Ausn. Arbeitskr.	Insg	2	1	1	0	0	0	0	0	1	0	0	1	0	0	
2371**	§233,I StGB Ausn. Arbeitskr.	Voll	2	1	1	0	0	0	0	0	1	0	0	1	0	0	
23710000	MENSCHENHANDEL AUSBEUT. AF	Insg	2	1	1	0	0	0	0	0	1	0	0	1	0	0	
23710000	MENSCHENHANDEL AUSBEUT. AF	Voll	2	1	1	0	0	0	0	0	1	0	0	1	0	0	
2380**	Förderung Menschenhandel	Insg	11	1	10	0	0	0	0	2	0	5	1	3	0	0	
2380**	Förderung Menschenhandel	Voll	11	1	10	0	0	0	0	2	0	5	1	3	0	0	
2381**	§233a, I StGB i.V.m. §232 StGB	Insg	6	0	6	0	0	0	0	2	0	2	0	2	0	0	
2381**	§233a, I StGB i.V.m. §232 StGB	Voll	6	0	6	0	0	0	0	2	0	2	0	2	0	0	

Schlüsselzahl der Tat	Straftaten	Art	Opfer			Kinder		6		Jugendliche		Heranwachsende		Erwachsene		60	
			gesamt	männlich	weiblich	bis unter 6	bis unter 14	bis unter 14	bis unter 18	bis unter 18	bis unter 21	bis unter 21	bis unter 60	bis unter 60	und älter	und älter	
			4	5	6	männlich 7	weiblich 8	männlich 9	weiblich 10	männlich 11	weiblich 12	männlich 13	weiblich 14	männlich 15	weiblich 16	männlich 17	weiblich 18
23810000	FÖRD. MENSCHENH.SEX.AUSBEU	Insg	6	0	6	0	0	0	0	0	2	0	2	0	2	0	0
23810000	FÖRD. MENSCHENH.SEX.AUSBEU	Voll	6	0	6	0	0	0	0	0	2	0	2	0	2	0	0
2382**	§233a, I StGB i.V.m. §233 StGB	Insg	3	0	3	0	0	0	0	0	0	2	0	2	0	0	
2382**	§233a, I StGB i.V.m. §233 StGB	Voll	3	0	3	0	0	0	0	0	0	2	0	2	0	0	
23820000	FÖRD.MENSCHENH.AUSBEUT. AR	Insg	3	0	3	0	0	0	0	0	0	2	0	2	0	0	
23820000	FÖRD.MENSCHENH.AUSBEUT. AR	Voll	3	0	3	0	0	0	0	0	0	2	0	2	0	0	
2383**	§233a,II StGB i.V.m. §232 StGB	Insg	1	0	1	0	0	0	0	0	0	1	0	1	0	0	
2383**	§233a,II StGB i.V.m. §232 StGB	Voll	1	0	1	0	0	0	0	0	0	1	0	1	0	0	
23830000	FMHSA-§233a,II i.V.m. §232StGB	Insg	1	0	1	0	0	0	0	0	0	1	0	1	0	0	
23830000	FMHSA-§233a,II i.V.m. §232StGB	Voll	1	0	1	0	0	0	0	0	0	1	0	1	0	0	
2384**	§233a,II StGB i.V.m. §233 StGB	Insg	1	1	0	0	0	0	0	0	0	0	1	0	0	0	
2384**	§233a,II StGB i.V.m. §233 StGB	Voll	1	1	0	0	0	0	0	0	0	0	1	0	0	0	
23840000	FMHAA-§233a,II i.V.m. §233StGB	Insg	1	1	0	0	0	0	0	0	0	0	1	0	0	0	
23840000	FMHAA-§233a,II i.V.m. §233StGB	Voll	1	1	0	0	0	0	0	0	0	0	1	0	0	0	
6000**	Sonstige Straftatbestände StGB	Insg	56	46	10	1	1	6	1	5	4	5	0	28	4	1	0
6000**	Sonstige Straftatbestände StGB	Voll	56	46	10	1	1	6	1	5	4	5	0	28	4	1	0
6500**	- Wettbew-/Korruptions-/Amtsd	Insg	56	46	10	1	1	6	1	5	4	5	0	28	4	1	0
6500**	- Wettbew-/Korruptions-/Amtsd	Voll	56	46	10	1	1	6	1	5	4	5	0	28	4	1	0
6550**	- Sonstige Straftaten im Amt	Insg	56	46	10	1	1	6	1	5	4	5	0	28	4	1	0
6550**	- Sonstige Straftaten im Amt	Voll	56	46	10	1	1	6	1	5	4	5	0	28	4	1	0
6551**	-Körperverletzung im Amt	Insg	56	46	10	1	1	6	1	5	4	5	0	28	4	1	0
6551**	-Körperverletzung im Amt	Voll	56	46	10	1	1	6	1	5	4	5	0	28	4	1	0
65510000	KÖRPERVERLETZUNG IM AMT	Insg	51	44	7	1	0	6	1	5	2	5	0	26	4	1	0
65510000	KÖRPERVERLETZUNG IM AMT	Voll	51	44	7	1	0	6	1	5	2	5	0	26	4	1	0
65510001	FAHRLÄSSIGE KV IM AMT	Insg	5	2	3	0	1	0	0	0	2	0	0	2	0	0	0
65510001	FAHRLÄSSIGE KV IM AMT	Voll	5	2	3	0	1	0	0	0	2	0	0	2	0	0	0
6999**	-Verstöße gegen StGB insges.	Insg	88264	54663	33601	628	433	3312	2417	6310	3714	7478	3416	34191	21688	2744	1933
6999**	-Verstöße gegen StGB insges.	Vers	4877	3353	1524	40	20	148	92	249	120	276	133	2458	1036	182	123
6999**	-Verstöße gegen StGB insges.	Voll	83387	51310	32077	588	413	3164	2325	6061	3594	7202	3283	31733	20652	2562	1810
7000**	Strafrechtliche Nebengesetze	Insg	6	6	0	0	0	0	0	0	0	0	0	6	0	0	0
7000**	Strafrechtliche Nebengesetze	Voll	6	6	0	0	0	0	0	0	0	0	0	6	0	0	0
7300**	- Rauschgiftdelikte nach BtMG	Insg	6	6	0	0	0	0	0	0	0	0	0	6	0	0	0
7300**	- Rauschgiftdelikte nach BtMG	Voll	6	6	0	0	0	0	0	0	0	0	0	6	0	0	0
7340**	- sonst. Verst. gg. das BtMG	Insg	6	6	0	0	0	0	0	0	0	0	0	6	0	0	0
7340**	- sonst. Verst. gg. das BtMG	Voll	6	6	0	0	0	0	0	0	0	0	0	6	0	0	0
7346**	-Verurs. Tode d. Abgabe	Insg	6	6	0	0	0	0	0	0	0	0	0	6	0	0	0
7346**	-Verurs. Tode d. Abgabe	Voll	6	6	0	0	0	0	0	0	0	0	0	6	0	0	0
73460000	LEICHTF VERURS. TOD D.ABG. BT	Insg	6	6	0	0	0	0	0	0	0	0	0	6	0	0	0

Schlüsselzahl der Tat	Straftaten	Art	Opfer			Kinder		6		Jugendliche		Heranwachsende		Erwachsende		60	
			gesamt	männlich	weiblich	bis unter 6		bis unter 14		bis unter 18		bis unter 21		bis unter 60		und älter	
						männlich	weiblich	männlich	weiblich	männlich	weiblich	männlich	weiblich	männlich	weiblich	männlich	weiblich
1	2	3	4	5	6	7	8	9	10	11	12	13	14	15	16	17	18
73460000	LEICHTF. VERURS. TOD D.ABG. BT	Voll	6	6	0	0	0	0	0	0	0	0	0	6	0	0	0
890000	Straft. ges. o. AuslG/AsylVfG	Insg	88270	54669	33601	628	433	3312	2417	6310	3714	7478	3416	34197	21688	2744	1933
890000	Straft. ges. o. AuslG/AsylVfG	Vers	4877	3353	1524	40	20	148	92	249	120	276	133	2458	1036	182	123
890000	Straft. ges. o. AuslG/AsylVfG	Voll	83393	51316	32077	588	413	3164	2325	6061	3594	7202	3283	31739	20652	2562	1810
891000	Rauschgiftkriminalität	Insg	21	17	4	0	0	1	0	1	0	0	0	14	4	1	0
891000	Rauschgiftkriminalität	Vers	6	4	2	0	0	0	0	0	0	0	0	3	2	1	0
891000	Rauschgiftkriminalität	Voll	15	13	2	0	0	1	0	1	0	0	0	11	2	0	0
891100	- direkte Beschaffungskrimi.	Insg	15	11	4	0	0	1	0	1	0	0	0	8	4	1	0
891100	- direkte Beschaffungskrimi.	Vers	6	4	2	0	0	0	0	0	0	0	0	3	2	1	0
891100	- direkte Beschaffungskrimi.	Voll	9	7	2	0	0	1	0	1	0	0	0	5	2	0	0
892000	Gewaltkriminalität	Insg	23247	16806	6441	102	50	761	237	2304	831	3056	779	10063	4090	520	454
892000	Gewaltkriminalität	Vers	2700	1869	831	22	14	106	25	175	57	181	75	1270	573	115	87
892000	Gewaltkriminalität	Voll	20547	14937	5610	80	36	655	212	2129	774	2875	704	8793	3517	405	367
895000	Menschenhandel insgesamt	Insg	69	4	65	0	0	0	0	0	11	1	34	3	20	0	0
895000	Menschenhandel insgesamt	Vers	3	0	3	0	0	0	0	0	1	0	1	0	1	0	0
895000	Menschenhandel insgesamt	Voll	66	4	62	0	0	0	0	0	10	1	33	3	19	0	0
899000	Straßenkriminalität	Insg	11391	8589	2802	51	12	426	121	1497	525	1811	378	4614	1467	190	299
899000	Straßenkriminalität	Vers	973	735	238	5	5	77	14	106	20	93	26	413	137	41	36
899000	Straßenkriminalität	Voll	10418	7854	2564	46	7	349	107	1391	505	1718	352	4201	1330	149	263
899100	- Straßenraub	Insg	1667	1190	477	6	6	95	18	293	34	197	29	534	207	65	183
899100	- Straßenraub	Vers	383	268	115	0	4	44	5	65	7	43	10	96	54	20	35
899100	- Straßenraub	Voll	1284	922	362	6	2	51	13	228	27	154	19	438	153	45	148

Schlüsselzahl der Tat	Straftaten	Art	Beziehungen des Opfers zum Tatverdächtigen														
			Opfer			Verwandschaft		Bekanntschaft		Landsmann		flüchtige Vorbeziehung		keine Vorbeziehung		ungeklärt	
			gesamt	männlich	weiblich	männlich	weiblich	männlich	weiblich	männlich	weiblich	männlich	weiblich	männlich	weiblich	männlich	weiblich
1	2	3	4	5	6	7	8	9	10	11	12	13	14	15	16	17	18
-----	Straftaten gesamt	Insg	88270	54669	33601	3562	9099	11096	10496	696	142	7166	3035	27561	9027	4588	1802
-----	Straftaten gesamt	Vers	4877	3353	1524	187	286	584	340	24	10	412	143	1915	646	231	99
-----	Straftaten gesamt	Voll	83393	51316	32077	3375	8813	10512	10156	672	132	6754	2892	25646	8381	4357	1703
0000**	Straftaten gegen das Leben	Insg	395	257	138	37	57	71	35	5	0	32	9	81	28	31	9
0000**	Straftaten gegen das Leben	Vers	253	177	76	23	32	50	24	4	0	23	1	51	17	26	2
0000**	Straftaten gegen das Leben	Voll	142	80	62	14	25	21	11	1	0	9	8	30	11	5	7
0100**	- Mord	Insg	121	65	56	13	23	15	15	2	0	11	1	12	11	12	6
0100**	- Mord	Vers	83	48	35	9	14	12	9	2	0	6	0	9	11	10	1
0100**	- Mord	Voll	38	17	21	4	9	3	6	0	0	5	1	3	0	2	5
01007900	MORD (SONSTIGER)	Insg	113	62	51	13	22	15	15	2	0	11	1	11	10	10	3
01007900	MORD (SONSTIGER)	Vers	77	45	32	9	13	12	9	2	0	6	0	8	10	8	0
01007900	MORD (SONSTIGER)	Voll	36	17	19	4	9	3	6	0	0	5	1	3	0	2	3
0110**	- Mord i.Z.m. Raubdelikten	Insg	4	3	1	0	0	0	0	0	0	0	0	1	0	2	1
0110**	- Mord i.Z.m. Raubdelikten	Vers	3	3	0	0	0	0	0	0	0	0	0	1	0	2	0
0110**	- Mord i.Z.m. Raubdelikten	Voll	1	0	1	0	0	0	0	0	0	0	0	0	0	0	1
01100000	MORD I.Z.M. RAUBDELIKTEN	Insg	4	3	1	0	0	0	0	0	0	0	0	1	0	2	1
01100000	MORD I.Z.M. RAUBDELIKTEN	Vers	3	3	0	0	0	0	0	0	0	0	0	1	0	2	0
01100000	MORD I.Z.M. RAUBDELIKTEN	Voll	1	0	1	0	0	0	0	0	0	0	0	0	0	0	1
0120**	- Mord i.Z.m. Sexualdelikten	Insg	4	0	4	0	1	0	0	0	0	0	0	0	1	0	2
0120**	- Mord i.Z.m. Sexualdelikten	Vers	3	0	3	0	1	0	0	0	0	0	0	0	1	0	1
0120**	- Mord i.Z.m. Sexualdelikten	Voll	1	0	1	0	0	0	0	0	0	0	0	0	0	0	1
01200000	MORD I.Z.M. SEXUALDELIKTEN	Insg	4	0	4	0	1	0	0	0	0	0	0	0	1	0	2
01200000	MORD I.Z.M. SEXUALDELIKTEN	Vers	3	0	3	0	1	0	0	0	0	0	0	0	1	0	1
01200000	MORD I.Z.M. SEXUALDELIKTEN	Voll	1	0	1	0	0	0	0	0	0	0	0	0	0	0	1
0200**	- Totschlag u. Tötung a Verl.	Insg	204	144	60	16	30	45	18	3	0	18	1	46	9	16	2
0200**	- Totschlag u. Tötung a Verl.	Vers	170	129	41	14	18	38	15	2	0	17	1	42	6	16	1
0200**	- Totschlag u. Tötung a Verl.	Voll	34	15	19	2	12	7	3	1	0	1	0	4	3	0	1
02001000	TOTSCHLAG	Insg	201	144	57	16	29	45	17	3	0	18	1	46	8	16	2
02001000	TOTSCHLAG	Vers	169	129	40	14	18	38	15	2	0	17	1	42	5	16	1
02001000	TOTSCHLAG	Voll	32	15	17	2	11	7	2	1	0	1	0	4	3	0	1
02002000	MINDERSCHWERER TOTSCHLAG	Insg	1	0	1	0	0	0	1	0	0	0	0	0	0	0	0
02002000	MINDERSCHWERER TOTSCHLAG	Voll	1	0	1	0	0	0	1	0	0	0	0	0	0	0	0
02003000	TÖTUNG AUF VERLANGEN	Insg	2	0	2	0	1	0	0	0	0	0	0	0	1	0	0
02003000	TÖTUNG AUF VERLANGEN	Vers	1	0	1	0	0	0	0	0	0	0	0	0	1	0	0
02003000	TÖTUNG AUF VERLANGEN	Voll	1	0	1	0	1	0	0	0	0	0	0	0	0	0	0
0300**	- Fahrlässige Tötung	Insg	70	48	22	8	4	11	2	0	0	3	7	23	8	3	1
0300**	- Fahrlässige Tötung	Voll	70	48	22	8	4	11	2	0	0	3	7	23	8	3	1
03000000	FAHRLÄSSIGE TÖTUNG	Insg	70	48	22	8	4	11	2	0	0	3	7	23	8	3	1

Schlüsselzahl der Tat	Straftaten	Art	Beziehungen des Opfers zum Tatverdächtigen														
			Opfer			Verwandschaft		Bekanntschaft		Landsmann		flüchtige Vorbeziehung		keine Vorbeziehung		ungeklärt	
			gesamt	männlich	weiblich	männlich	weiblich	männlich	weiblich	männlich	weiblich	männlich	weiblich	männlich	weiblich	männlich	weiblich
1	2	3	4	5	6	7	8	9	10	11	12	13	14	15	16	17	18
03000000	FAHRLÄSSIGE TÖTUNG	Voll	70	48	22	8	4	11	2	0	0	3	7	23	8	3	1
1000**	ST gg. sex. Selbstbestimmung	Insg	4205	587	3618	69	534	207	1019	0	8	50	395	229	1501	32	161
1000**	ST gg. sex. Selbstbestimmung	Vers	275	25	250	2	33	2	65	0	2	5	36	15	107	1	7
1000**	ST gg. sex. Selbstbestimmung	Voll	3930	562	3368	67	501	205	954	0	6	45	359	214	1394	31	154
1100**	- mit Gewalt/ Abhängigkeit	Insg	1533	96	1437	19	294	43	588	0	4	14	213	15	288	5	50
1100**	- mit Gewalt/ Abhängigkeit	Vers	220	9	211	2	29	0	58	0	2	2	32	4	83	1	7
1100**	- mit Gewalt/ Abhängigkeit	Voll	1313	87	1226	17	265	43	530	0	2	12	181	11	205	4	43
1110**	- Vergewaltigung/sex. Nötig.	Insg	832	28	804	2	186	15	350	0	2	2	116	7	124	2	26
1110**	- Vergewaltigung/sex. Nötig.	Vers	118	1	117	0	21	0	31	0	1	0	13	1	47	0	4
1110**	- Vergewaltigung/sex. Nötig.	Voll	714	27	687	2	165	15	319	0	1	2	103	6	77	2	22
1111**	-überfallart./ Einzeltäter	Insg	79	3	76	0	9	1	19	0	0	0	4	1	39	1	5
1111**	-überfallart./ Einzeltäter	Vers	27	1	26	0	1	0	1	0	0	0	0	1	22	0	2
1111**	-überfallart./ Einzeltäter	Voll	52	2	50	0	8	1	18	0	0	0	4	0	17	1	3
11110000	§177,II NR.1,III,IV ÜBERF. ET	Insg	1	0	1	0	1	0	0	0	0	0	0	0	0	0	0
11110000	§177,II NR.1,III,IV ÜBERF. ET	Voll	1	0	1	0	1	0	0	0	0	0	0	0	0	0	0
11110010	§ 177,II NR.1 StGB ÜBERFALL ET	Insg	64	3	61	0	8	1	16	0	0	3	1	30	1	4	
11110010	§ 177,II NR.1 StGB ÜBERFALL ET	Vers	22	1	21	0	1	0	1	0	0	0	1	17	0	2	
11110010	§ 177,II NR.1 StGB ÜBERFALL ET	Voll	42	2	40	0	7	1	15	0	0	3	0	13	1	2	
11110020	§177,III,IV ÜBERF. ET QUALI.	Insg	14	0	14	0	0	0	3	0	0	1	0	9	0	1	
11110020	§177,III,IV ÜBERF. ET QUALI.	Vers	5	0	5	0	0	0	0	0	0	0	0	5	0	0	
11110020	§177,III,IV ÜBERF. ET QUALI.	Voll	9	0	9	0	0	0	3	0	0	1	0	4	0	1	
1112**	-überfallart./Gruppe	Insg	16	1	15	0	0	0	0	0	0	4	1	6	0	5	
1112**	-überfallart./Gruppe	Vers	2	0	2	0	0	0	0	0	0	0	0	1	0	1	
1112**	-überfallart./Gruppe	Voll	14	1	13	0	0	0	0	0	0	4	1	5	0	4	
11120000	§177,II NR.2 ÜBERFALL GRUPPE	Insg	16	1	15	0	0	0	0	0	0	4	1	6	0	5	
11120000	§177,II NR.2 ÜBERFALL GRUPPE	Vers	2	0	2	0	0	0	0	0	0	0	0	1	0	1	
11120000	§177,II NR.2 ÜBERFALL GRUPPE	Voll	14	1	13	0	0	0	0	0	0	4	1	5	0	4	
1113**	-durch Gruppe	Insg	36	2	34	0	0	0	13	0	0	1	12	0	9	1	0
1113**	-durch Gruppe	Vers	6	0	6	0	0	0	3	0	0	1	0	2	0	0	
1113**	-durch Gruppe	Voll	30	2	28	0	0	0	10	0	0	1	11	0	7	1	0
11130000	§ 177, II NR. 2 DURCH GRUPPEN	Insg	36	2	34	0	0	0	13	0	0	1	12	0	9	1	0
11130000	§ 177, II NR. 2 DURCH GRUPPEN	Vers	6	0	6	0	0	0	3	0	0	1	0	2	0	0	
11130000	§ 177, II NR. 2 DURCH GRUPPEN	Voll	30	2	28	0	0	0	10	0	0	1	11	0	7	1	0
1114**	-sonst.ST nach §177 II-IV	Insg	701	22	679	2	177	14	318	0	2	1	96	5	70	0	16
1114**	-sonst.ST nach §177 II-IV	Vers	83	0	83	0	20	0	27	0	1	0	12	0	22	0	1
1114**	-sonst.ST nach §177 II-IV	Voll	618	22	596	2	157	14	291	0	1	1	84	5	48	0	15
11140000	§177,II Nr.1,III,IV SONST. ST.	Insg	5	0	5	0	2	0	3	0	0	0	0	0	0	0	0
11140000	§177,II Nr.1,III,IV SONST. ST.	Vers	1	0	1	0	0	0	1	0	0	0	0	0	0	0	0

Schlüsselzahl der Tat	Straftaten	Art	Beziehungen des Opfers zum Tatverdächtigen															
			Opfer			Verwandschaft		Bekanntschaft		Landsmann		flüchtige Vorbeziehung		keine Vorbeziehung		ungeklärt		
			gesamt	männlich	weiblich	männlich	weiblich	männlich	weiblich	männlich	weiblich	männlich	weiblich	männlich	weiblich	männlich	weiblich	
1	2	3	4	5	6	7	8	9	10	11	12	13	14	15	16	17	18	
11140000	§177,II Nr.1,III,IV SONST. ST.	Voll	4	0	4	0	2	0	2	0	0	0	0	0	0	0	0	0
11140010	§ 177,II STGB SONST. STRAFTAT	Insg	642	18	624	2	161	11	291	0	2	1	89	4	66	0	15	
11140010	§ 177,II STGB SONST. STRAFTAT	Vers	77	0	77	0	18	0	25	0	1	0	12	0	20	0	1	
11140010	§ 177,II STGB SONST. STRAFTAT	Voll	565	18	547	2	143	11	266	0	1	1	77	4	46	0	14	
11140020	§177,III,IV SONST. ST. QUALI.	Insg	54	4	50	0	14	3	24	0	0	0	7	1	4	0	1	
11140020	§177,III,IV SONST. ST. QUALI.	Vers	5	0	5	0	2	0	1	0	0	0	0	0	2	0	0	
11140020	§177,III,IV SONST. ST. QUALI.	Voll	49	4	45	0	12	3	23	0	0	0	7	1	2	0	1	
1120**	- sonst. sexuelle Nötigung	Insg	562	44	518	7	46	15	197	0	2	11	86	8	164	3	23	
1120**	- sonst. sexuelle Nötigung	Vers	98	8	90	2	6	0	25	0	1	2	19	3	36	1	3	
1120**	- sonst. sexuelle Nötigung	Voll	464	36	428	5	40	15	172	0	1	9	67	5	128	2	20	
11200000	SEX.N. - SONST.§177(1,5)STGB	Insg	562	44	518	7	46	15	197	0	2	11	86	8	164	3	23	
11200000	SEX.N. - SONST.§177(1,5)STGB	Vers	98	8	90	2	6	0	25	0	1	2	19	3	36	1	3	
11200000	SEX.N. - SONST.§177(1,5)STGB	Voll	464	36	428	5	40	15	172	0	1	9	67	5	128	2	20	
1130**	- Sex. Mißb. v. Schutzbef.	Insg	139	24	115	10	62	13	41	0	0	1	11	0	0	0	1	
1130**	- Sex. Mißb. v. Schutzbef.	Vers	4	0	4	0	2	0	2	0	0	0	0	0	0	0	0	
1130**	- Sex. Mißb. v. Schutzbef.	Voll	135	24	111	10	60	13	39	0	0	1	11	0	0	0	1	
1130##	- Sex. Mißb. v. Schutzbef.	Insg	68	11	57	4	19	6	27	0	0	1	10	0	0	0	1	
1130##	- Sex. Mißb. v. Schutzbef.	Vers	3	0	3	0	1	0	2	0	0	0	0	0	0	0	0	
1130##	- Sex. Mißb. v. Schutzbef.	Voll	65	11	54	4	18	6	25	0	0	1	10	0	0	0	1	
11301*	- Sex. Mißb. v. Schutzbef.	Insg	47	8	39	4	19	3	17	0	0	1	2	0	0	0	1	
11301*	- Sex. Mißb. v. Schutzbef.	Vers	3	0	3	0	1	0	2	0	0	0	0	0	0	0	0	
11301*	- Sex. Mißb. v. Schutzbef.	Voll	44	8	36	4	18	3	15	0	0	1	2	0	0	0	1	
11301001	SEX.M. SCHUTZBEF. - U16	Insg	20	4	16	3	7	1	8	0	0	0	0	0	0	0	1	
11301001	SEX.M. SCHUTZBEF. - U16	Vers	1	0	1	0	1	0	0	0	0	0	0	0	0	0	0	
11301001	SEX.M. SCHUTZBEF. - U16	Voll	19	4	15	3	6	1	8	0	0	0	0	0	0	0	1	
11301002	SEX.M. SCHUTZBEF. - ABH.M. U18	Insg	20	4	16	1	5	2	9	0	0	1	2	0	0	0	0	
11301002	SEX.M. SCHUTZBEF. - ABH.M. U18	Vers	2	0	2	0	0	0	2	0	0	0	0	0	0	0	0	
11301002	SEX.M. SCHUTZBEF. - ABH.M. U18	Voll	18	4	14	1	5	2	7	0	0	1	2	0	0	0	0	
11301003	SEX.M. SCHUTZBEF. - E.KIND U18	Insg	7	0	7	0	7	0	0	0	0	0	0	0	0	0	0	
11301003	SEX.M. SCHUTZBEF. - E.KIND U18	Voll	7	0	7	0	7	0	0	0	0	0	0	0	0	0	0	
11302000	SM GEFANG./VERWAHRTE AB 14	Insg	1	0	1	0	0	0	0	0	0	0	1	0	0	0	0	
11302000	SM GEFANG./VERWAHRTE AB 14	Voll	1	0	1	0	0	0	0	0	0	0	1	0	0	0	0	
11304000	SM AUSN. BER./BETR.VERH.AB 14	Insg	20	3	17	0	0	3	10	0	0	0	7	0	0	0	0	
11304000	SM AUSN. BER./BETR.VERH.AB 14	Voll	20	3	17	0	0	3	10	0	0	0	7	0	0	0	0	
1131**	-zum Nachteil v. Kindern	Insg	71	13	58	6	43	7	14	0	0	0	1	0	0	0	0	
1131**	-zum Nachteil v. Kindern	Vers	1	0	1	0	1	0	0	0	0	0	0	0	0	0	0	
1131**	-zum Nachteil v. Kindern	Voll	70	13	57	6	42	7	14	0	0	0	1	0	0	0	0	
11311*	-SM Schutzbef. Kinder	Insg	69	11	58	6	43	5	14	0	0	0	1	0	0	0	0	

Schlüsselzahl der Tat	Straftaten	Art	Beziehungen des Opfers zum Tatverdächtigen															
			Opfer			Verwandschaft		Bekanntschaft		Landsmann		flüchtige Vorbeziehung		keine Vorbeziehung		ungeklärt		
			gesamt	männlich	weiblich	männlich	weiblich	männlich	weiblich	männlich	weiblich	männlich	weiblich	männlich	weiblich	männlich	weiblich	
1	2	3	4	5	6	7	8	9	10	11	12	13	14	15	16	17	18	
11311*	-SM Schutzbef. Kinder	Vers	1	0	1	0	1	0	0	0	0	0	0	0	0	0	0	0
11311*	-SM Schutzbef. Kinder	Voll	68	11	57	6	42	5	14	0	0	0	0	1	0	0	0	0
11311001	SM SCHUTZBEF.- U14	Insg	28	5	23	1	13	4	9	0	0	0	1	0	0	0	0	0
11311001	SM SCHUTZBEF.- U14	Voll	28	5	23	1	13	4	9	0	0	0	1	0	0	0	0	0
11311002	SM SCHUTZBEF.- ABH.MISSBR. U1	Insg	12	1	11	0	6	1	5	0	0	0	0	0	0	0	0	0
11311002	SM SCHUTZBEF.- ABH.MISSBR. U1	Voll	12	1	11	0	6	1	5	0	0	0	0	0	0	0	0	0
11311003	SM SCHUTZBEF.- E.KIND U14	Insg	29	5	24	5	24	0	0	0	0	0	0	0	0	0	0	0
11311003	SM SCHUTZBEF.- E.KIND U14	Vers	1	0	1	0	1	0	0	0	0	0	0	0	0	0	0	0
11311003	SM SCHUTZBEF.- E.KIND U14	Voll	28	5	23	5	23	0	0	0	0	0	0	0	0	0	0	0
11313000	SM AUSNUTZ. AMT VON KINDERN	Insg	1	1	0	0	0	1	0	0	0	0	0	0	0	0	0	0
11313000	SM AUSNUTZ. AMT VON KINDERN	Voll	1	1	0	0	0	1	0	0	0	0	0	0	0	0	0	0
11314000	SM AUSN. BER./BETR.VERH. KIND	Insg	1	1	0	0	0	1	0	0	0	0	0	0	0	0	0	0
11314000	SM AUSN. BER./BETR.VERH. KIND	Voll	1	1	0	0	0	1	0	0	0	0	0	0	0	0	0	0
1300**	- Sexueller Mißbrauch	Insg	2609	485	2124	49	236	164	421	0	0	36	149	209	1211	27	107	
1300**	- Sexueller Mißbrauch	Vers	54	15	39	0	4	2	7	0	0	3	4	10	24	0	0	
1300**	- Sexueller Mißbrauch	Voll	2555	470	2085	49	232	162	414	0	0	33	145	199	1187	27	107	
1310**	- S. M. von Kindern	Insg	1354	317	1037	49	214	140	296	0	0	22	77	93	422	13	28	
1310**	- S. M. von Kindern	Vers	45	12	33	0	4	2	6	0	0	2	4	8	19	0	0	
1310**	- S. M. von Kindern	Voll	1309	305	1004	49	210	138	290	0	0	20	73	85	403	13	28	
13101000	SM KIND-SEX.HANDL. §176(5)	Insg	12	5	7	1	3	1	0	0	0	0	3	3	1	0	0	
13101000	SM KIND-SEX.HANDL. §176(5)	Voll	12	5	7	1	3	1	0	0	0	0	3	3	1	0	0	
1311**	-sex. Handlg. §176 I u II	Insg	532	147	385	26	82	80	172	0	0	8	37	29	81	4	13	
1311**	-sex. Handlg. §176 I u II	Vers	37	11	26	0	2	2	5	0	0	1	3	8	16	0	0	
1311**	-sex. Handlg. §176 I u II	Voll	495	136	359	26	80	78	167	0	0	7	34	21	65	4	13	
13110000	SM KIND-SEX.HANDL. §176(1,2)	Insg	532	147	385	26	82	80	172	0	0	8	37	29	81	4	13	
13110000	SM KIND-SEX.HANDL. §176(1,2)	Vers	37	11	26	0	2	2	5	0	0	1	3	8	16	0	0	
13110000	SM KIND-SEX.HANDL. §176(1,2)	Voll	495	136	359	26	80	78	167	0	0	7	34	21	65	4	13	
1312**	-exh./sex.Hdlg. §176 IV 1	Insg	373	66	307	2	6	5	18	0	0	9	8	47	267	3	8	
1312**	-exh./sex.Hdlg. §176 IV 1	Vers	4	1	3	0	0	0	0	0	0	1	1	0	2	0	0	
1312**	-exh./sex.Hdlg. §176 IV 1	Voll	369	65	304	2	6	5	18	0	0	8	7	47	265	3	8	
13120000	- EXH/SEX HANDL. VOR KINDERN	Insg	373	66	307	2	6	5	18	0	0	9	8	47	267	3	8	
13120000	- EXH/SEX HANDL. VOR KINDERN	Vers	4	1	3	0	0	0	0	0	0	1	1	0	2	0	0	
13120000	- EXH/SEX HANDL. VOR KINDERN	Voll	369	65	304	2	6	5	18	0	0	8	7	47	265	3	8	
1313**	-sex. Hdlg. §176 IV 2	Insg	20	3	17	0	3	2	5	0	0	1	0	0	8	0	1	
1313**	-sex. Hdlg. §176 IV 2	Vers	1	0	1	0	0	0	0	0	0	0	0	0	1	0	0	
1313**	-sex. Hdlg. §176 IV 2	Voll	19	3	16	0	3	2	5	0	0	1	0	0	7	0	1	
13130000	SM KIND-SEX.HANDL. §176(4)NR.2	Insg	20	3	17	0	3	2	5	0	0	1	0	0	8	0	1	
13130000	SM KIND-SEX.HANDL. §176(4)NR.2	Vers	1	0	1	0	0	0	0	0	0	0	0	0	1	0	0	

Schlüsselzahl der Tat	Straftaten	Art	Beziehungen des Opfers zum Tatverdächtigen														
			Opfer			Verwandschaft		Bekanntschaft		Landsmann		flüchtige Vorbeziehung		keine Vorbeziehung		ungeklärt	
			gesamt	männlich	weiblich	männlich	weiblich	männlich	weiblich	männlich	weiblich	männlich	weiblich	männlich	weiblich	männlich	weiblich
1	2	3	4	5	6	7	8	9	10	11	12	13	14	15	16	17	18
13130000	SM KIND-SEX.HANDL. §176(4)NR.2	Voll	19	3	16	0	3	2	5	0	0	1	0	0	7	0	1
1314**	-Einwirken §176 IV 3	Insg	148	30	118	6	12	10	28	0	0	1	14	9	59	4	5
1314**	-Einwirken §176 IV 3	Voll	148	30	118	6	12	10	28	0	0	1	14	9	59	4	5
13140000	SM KIND-EINWIRKEN KIND	Insg	148	30	118	6	12	10	28	0	0	1	14	9	59	4	5
13140000	SM KIND-EINWIRKEN KIND	Voll	148	30	118	6	12	10	28	0	0	1	14	9	59	4	5
1315**	-Vollzug des Beischlafes	Insg	235	53	182	14	99	34	63	0	0	3	13	2	6	0	1
1315**	-Vollzug des Beischlafes	Vers	3	0	3	0	2	0	1	0	0	0	0	0	0	0	0
1315**	-Vollzug des Beischlafes	Voll	232	53	179	14	97	34	62	0	0	3	13	2	6	0	1
13150000	SSMK - BEISCHLAF/SEX. HANDL.	Insg	235	53	182	14	99	34	63	0	0	3	13	2	6	0	1
13150000	SSMK - BEISCHLAF/SEX. HANDL.	Vers	3	0	3	0	2	0	1	0	0	0	0	0	0	0	0
13150000	SSMK - BEISCHLAF/SEX. HANDL.	Voll	232	53	179	14	97	34	62	0	0	3	13	2	6	0	1
1316**	-Herst/Verbr porn Schrifte	Insg	9	7	2	0	0	5	2	0	0	0	0	1	0	1	0
1316**	-Herst/Verbr porn Schrifte	Voll	9	7	2	0	0	5	2	0	0	0	0	1	0	1	0
13160000	SSMK - HERST./VERBR. PORNOSC	Insg	9	7	2	0	0	5	2	0	0	0	0	1	0	1	0
13160000	SSMK - HERST./VERBR. PORNOSC	Voll	9	7	2	0	0	5	2	0	0	0	0	1	0	1	0
1317**	-sonst. M. schwer §176a	Insg	25	6	19	0	9	3	8	0	0	0	2	2	0	1	0
1317**	-sonst. M. schwer §176a	Voll	25	6	19	0	9	3	8	0	0	0	2	2	0	1	0
13170000	SCHW.SM §176A,I,II NR.2,3,V	Insg	3	1	2	0	1	1	1	0	0	0	0	0	0	0	0
13170000	SCHW.SM §176A,I,II NR.2,3,V	Voll	3	1	2	0	1	1	1	0	0	0	0	0	0	0	0
13170001	SSMK - GEMEINSCHAFTLICH	Insg	9	1	8	0	2	1	5	0	0	0	1	0	0	0	0
13170001	SSMK - GEMEINSCHAFTLICH	Voll	9	1	8	0	2	1	5	0	0	0	1	0	0	0	0
13170002	SSMK - GEFAHR GESUNDH/ENTW	Insg	8	1	7	0	5	0	1	0	0	0	1	1	0	0	0
13170002	SSMK - GEFAHR GESUNDH/ENTW	Voll	8	1	7	0	5	0	1	0	0	0	1	1	0	0	0
13170003	SSMK - SCHW.KPL.MISSH./TODGE	Insg	2	0	2	0	1	0	1	0	0	0	0	0	0	0	0
13170003	SSMK - SCHW.KPL.MISSH./TODGE	Voll	2	0	2	0	1	0	1	0	0	0	0	0	0	0	0
13170004	SSMK - D. EINSCHL. VORBESTR.	Insg	3	3	0	0	0	1	0	0	0	0	0	1	0	1	0
13170004	SSMK - D. EINSCHL. VORBESTR.	Voll	3	3	0	0	0	1	0	0	0	0	0	1	0	1	0
1320**	- Exhib.Handl./Err.ö.Ärger.	Insg	1045	130	915	0	6	5	40	0	0	3	27	109	768	13	74
1320**	- Exhib.Handl./Err.ö.Ärger.	Voll	1045	130	915	0	6	5	40	0	0	3	27	109	768	13	74
13201000	EXHIBITIONISTISCHE HANDLUNG	Insg	904	94	810	0	6	3	34	0	0	2	19	84	695	5	56
13201000	EXHIBITIONISTISCHE HANDLUNG	Voll	904	94	810	0	6	3	34	0	0	2	19	84	695	5	56
13202000	ERREGUNG ÖFFENTL. ÄRGERNIS	Insg	141	36	105	0	0	2	6	0	0	1	8	25	73	8	18
13202000	ERREGUNG ÖFFENTL. ÄRGERNIS	Voll	141	36	105	0	0	2	6	0	0	1	8	25	73	8	18
1330**	- Sex. M. v. Jugendlichen	Insg	72	23	49	0	2	13	15	0	0	8	19	2	10	0	3
1330**	- Sex. M. v. Jugendlichen	Vers	3	1	2	0	0	0	0	0	0	0	0	1	2	0	0
1330**	- Sex. M. v. Jugendlichen	Voll	69	22	47	0	2	13	15	0	0	8	19	1	8	0	3
13300000	SEX. MISSBRAUCH JUGENDLICHE	Insg	72	23	49	0	2	13	15	0	0	8	19	2	10	0	3
13300000	SEX. MISSBRAUCH JUGENDLICHE	Vers	3	1	2	0	0	0	0	0	0	0	0	1	2	0	0

Schlüsselzahl der Tat	Straftaten	Art	Beziehungen des Opfers zum Tatverdächtigen														
			Opfer			Verwandschaft		Bekanntschaft		Landsmann		flüchtige Vorbeziehung		keine Vorbeziehung		ungeklärt	
			gesamt	männlich	weiblich	männlich	weiblich	männlich	weiblich	männlich	weiblich	männlich	weiblich	männlich	weiblich	männlich	weiblich
1	2	3	4	5	6	7	8	9	10	11	12	13	14	15	16	17	18
13300000	SEX. MISSBRAUCH JUGENDLICHE	Voll	69	22	47	0	2	13	15	0	0	8	19	1	8	0	3
1340**	- Sex. M. Widerstandsunfäh.	Insg	138	15	123	0	14	6	70	0	0	3	26	5	11	1	2
1340**	- Sex. M. Widerstandsunfäh.	Vers	6	2	4	0	0	0	1	0	0	1	0	1	3	0	0
1340**	- Sex. M. Widerstandsunfäh.	Voll	132	13	119	0	14	6	69	0	0	2	26	4	8	1	2
13400000	SEX.MISSBR.WIDERSTANDSUNF.	Insg	138	15	123	0	14	6	70	0	0	3	26	5	11	1	2
13400000	SEX.MISSBR.WIDERSTANDSUNF.	Vers	6	2	4	0	0	0	1	0	0	1	0	1	3	0	0
13400000	SEX.MISSBR.WIDERSTANDSUNF.	Voll	132	13	119	0	14	6	69	0	0	2	26	4	8	1	2
1400**	- Ausnutzung sex. Neigungen	Insg	63	6	57	1	4	0	10	0	4	0	33	5	2	0	4
1400**	- Ausnutzung sex. Neigungen	Vers	1	1	0	0	0	0	0	0	0	0	0	1	0	0	0
1400**	- Ausnutzung sex. Neigungen	Voll	62	5	57	1	4	0	10	0	4	0	33	4	2	0	4
1410**	- Förd.sex.H.Minderj./Pros.	Insg	12	5	7	1	1	0	2	0	2	0	0	4	1	0	1
1410**	- Förd.sex.H.Minderj./Pros.	Vers	1	1	0	0	0	0	0	0	0	0	0	1	0	0	0
1410**	- Förd.sex.H.Minderj./Pros.	Voll	11	4	7	1	1	0	2	0	2	0	0	3	1	0	1
1411**	- Förder.sex.Handl.Minderj.	Insg	7	4	3	1	1	0	2	0	0	0	0	3	0	0	0
1411**	- Förder.sex.Handl.Minderj.	Vers	1	1	0	0	0	0	0	0	0	0	0	1	0	0	0
1411**	- Förder.sex.Handl.Minderj.	Voll	6	3	3	1	1	0	2	0	0	0	0	2	0	0	0
14110000	FÖRD. SEX.HANDL.MINDERJ.	Insg	7	4	3	1	1	0	2	0	0	0	0	3	0	0	0
14110000	FÖRD. SEX.HANDL.MINDERJ.	Vers	1	1	0	0	0	0	0	0	0	0	0	1	0	0	0
14110000	FÖRD. SEX.HANDL.MINDERJ.	Voll	6	3	3	1	1	0	2	0	0	0	0	2	0	0	0
1412**	-Ausbeut v Prostituierten	Insg	5	1	4	0	0	0	0	0	2	0	0	1	1	0	1
1412**	-Ausbeut v Prostituierten	Voll	5	1	4	0	0	0	0	0	2	0	0	1	1	0	1
14120000	AUSBEUTUNG PROSTITUIERTE	Insg	5	1	4	0	0	0	0	0	2	0	0	1	1	0	1
14120000	AUSBEUTUNG PROSTITUIERTE	Voll	5	1	4	0	0	0	0	0	2	0	0	1	1	0	1
1420**	- Zuhälterei	Insg	51	1	50	0	3	0	8	0	2	0	33	1	1	0	3
1420**	- Zuhälterei	Voll	51	1	50	0	3	0	8	0	2	0	33	1	1	0	3
14200000	ZUHÄLTEREI	Insg	51	1	50	0	3	0	8	0	2	0	33	1	1	0	3
14200000	ZUHÄLTEREI	Voll	51	1	50	0	3	0	8	0	2	0	33	1	1	0	3
2000**	Rohheit/persönl. Freiheit	Insg	83608	53773	29835	3456	8508	10809	9439	691	134	7077	2631	27224	7491	4516	1632
2000**	Rohheit/persönl. Freiheit	Vers	4349	3151	1198	162	221	532	251	20	8	384	106	1849	522	204	90
2000**	Rohheit/persönl. Freiheit	Voll	79259	50622	28637	3294	8287	10277	9188	671	126	6693	2525	25375	6969	4312	1542
2100**	- Raub/räub.Erpress./räub.Ang	Insg	3638	2342	1296	23	54	271	85	10	1	269	42	1529	947	240	167
2100**	- Raub/räub.Erpress./räub.Ang	Vers	755	497	258	11	12	69	15	4	0	71	12	295	177	47	42
2100**	- Raub/räub.Erpress./räub.Ang	Voll	2883	1845	1038	12	42	202	70	6	1	198	30	1234	770	193	125
2100##	- Raub/räub.Erpress./räub.Ang	Insg	1315	905	410	11	28	123	36	8	1	102	17	583	298	78	30
2100##	- Raub/räub.Erpress./räub.Ang	Vers	244	178	66	5	8	40	7	4	0	28	7	86	36	15	8
2100##	- Raub/räub.Erpress./räub.Ang	Voll	1071	727	344	6	20	83	29	4	1	74	10	497	262	63	22
21001000	RAUB	Insg	231	158	73	3	9	17	16	0	1	23	4	94	33	21	10
21001000	RAUB	Vers	39	31	8	0	1	3	0	0	0	2	0	23	6	3	1

Schlüsselzahl der Tat	Straftaten	Art	Beziehungen des Opfers zum Tatverdächtigen														
			Opfer			Verwandschaft		Bekanntschaft		Landsmann		flüchtige Vorbeziehung		keine Vorbeziehung		ungeklärt	
			gesamt	männlich	weiblich	männlich	weiblich	männlich	weiblich	männlich	weiblich	männlich	weiblich	männlich	weiblich	männlich	weiblich
1	2	3	4	5	6	7	8	9	10	11	12	13	14	15	16	17	18
21001000	RAUB	Voll	192	127	65	3	8	14	16	0	1	21	4	71	27	18	9
21002000	SCHWERER RAUB	Insg	93	63	30	0	0	3	1	1	0	8	0	37	25	14	4
21002000	SCHWERER RAUB	Vers	17	11	6	0	0	0	1	0	0	2	0	4	3	5	2
21002000	SCHWERER RAUB	Voll	76	52	24	0	0	3	0	1	0	6	0	33	22	9	2
21004000	RÄUBERISCHER DIEBSTAHL	Insg	673	435	238	2	7	12	4	0	0	20	6	380	210	21	11
21004000	RÄUBERISCHER DIEBSTAHL	Vers	50	32	18	0	1	0	1	0	0	0	2	32	13	0	1
21004000	RÄUBERISCHER DIEBSTAHL	Voll	623	403	220	2	6	12	3	0	0	20	4	348	197	21	10
21005000	RÄUBERISCHE ERPRESSUNG	Insg	318	249	69	6	12	91	15	7	0	51	7	72	30	22	5
21005000	RÄUBERISCHE ERPRESSUNG	Vers	138	104	34	5	6	37	5	4	0	24	5	27	14	7	4
21005000	RÄUBERISCHE ERPRESSUNG	Voll	180	145	35	1	6	54	10	3	0	27	2	45	16	15	1
2110**	- auf Geldinstitute u.Postst	Insg	89	33	56	0	1	0	0	0	0	1	2	29	45	3	8
2110**	- auf Geldinstitute u.Postst	Vers	12	6	6	0	1	0	0	0	0	0	0	5	5	1	0
2110**	- auf Geldinstitute u.Postst	Voll	77	27	50	0	0	0	0	0	0	1	2	24	40	2	8
2111**	-auf Geldinstitute	Insg	80	31	49	0	1	0	0	0	0	1	2	28	41	2	5
2111**	-auf Geldinstitute	Vers	12	6	6	0	1	0	0	0	0	0	0	5	5	1	0
2111**	-auf Geldinstitute	Voll	68	25	43	0	0	0	0	0	0	1	2	23	36	1	5
21111000	RAUB AUF GELDINSTITUT	Insg	12	4	8	0	0	0	0	0	0	0	0	4	8	0	0
21111000	RAUB AUF GELDINSTITUT	Vers	1	0	1	0	0	0	0	0	0	0	0	0	1	0	0
21111000	RAUB AUF GELDINSTITUT	Voll	11	4	7	0	0	0	0	0	0	0	0	4	7	0	0
21112000	SCHW. RAUB GELDINSTITUT	Insg	31	15	16	0	1	0	0	0	0	1	0	13	12	1	3
21112000	SCHW. RAUB GELDINSTITUT	Vers	4	3	1	0	1	0	0	0	0	0	0	2	0	1	0
21112000	SCHW. RAUB GELDINSTITUT	Voll	27	12	15	0	0	0	0	0	0	1	0	11	12	0	3
21115000	RÄUB. ERPRESSUNG GELDINSTIT	Insg	37	12	25	0	0	0	0	0	0	0	2	11	21	1	2
21115000	RÄUB. ERPRESSUNG GELDINSTIT	Vers	7	3	4	0	0	0	0	0	0	0	0	3	4	0	0
21115000	RÄUB. ERPRESSUNG GELDINSTIT	Voll	30	9	21	0	0	0	0	0	0	0	2	8	17	1	2
2112**	-auf Postfilialen	Insg	1	1	0	0	0	0	0	0	0	0	0	1	0	0	0
2112**	-auf Postfilialen	Voll	1	1	0	0	0	0	0	0	0	0	0	1	0	0	0
21122000	SCHW. RAUB POSTFILIALE	Insg	1	1	0	0	0	0	0	0	0	0	0	1	0	0	0
21122000	SCHW. RAUB POSTFILIALE	Voll	1	1	0	0	0	0	0	0	0	0	0	1	0	0	0
2113**	-auf Postagenturen	Insg	8	1	7	0	0	0	0	0	0	0	0	0	4	1	3
2113**	-auf Postagenturen	Voll	8	1	7	0	0	0	0	0	0	0	0	0	4	1	3
21131000	RAUB AUF POSTAGENTUR	Insg	1	0	1	0	0	0	0	0	0	0	0	0	0	0	1
21131000	RAUB AUF POSTAGENTUR	Voll	1	0	1	0	0	0	0	0	0	0	0	0	0	0	1
21132000	SCHW. RAUB AUF POSTAGENTUR	Insg	3	1	2	0	0	0	0	0	0	0	0	0	2	1	0
21132000	SCHW. RAUB AUF POSTAGENTUR	Voll	3	1	2	0	0	0	0	0	0	0	0	0	2	1	0
21135000	RÄUB. ERPRESSUNG POSTAGEN	Insg	4	0	4	0	0	0	0	0	0	0	0	0	2	0	2
21135000	RÄUB. ERPRESSUNG POSTAGEN	Voll	4	0	4	0	0	0	0	0	0	0	0	0	2	0	2
2120**	- auf sonst.Zahlst/Geschäft	Insg	390	106	284	0	1	1	2	0	0	3	5	86	217	16	59

Schlüsselzahl der Tat	Straftaten	Art	Beziehungen des Opfers zum Tatverdächtigen														
			Opfer			Verwandschaft		Bekannschaft		Landsmann		flüchtige Vorbeziehung		keine Vorbeziehung		ungeklärt	
			gesamt	männlich	weiblich	männlich	weiblich	männlich	weiblich	männlich	weiblich	männlich	weiblich	männlich	weiblich	männlich	weiblich
1	2	3	4	5	6	7	8	9	10	11	12	13	14	15	16	17	18
2120**	- auf sonst.Zahlst/Geschäft	Vers	82	24	58	0	1	0	1	0	0	2	0	18	46	4	10
2120**	- auf sonst.Zahlst/Geschäft	Voll	308	82	226	0	0	1	1	0	0	1	5	68	171	12	49
2120##	- auf sonst.Zahlst/Geschäft	Insg	193	42	151	0	1	0	1	0	0	2	1	31	121	9	27
2120##	- auf sonst.Zahlst/Geschäft	Vers	48	10	38	0	1	0	1	0	0	1	0	6	31	3	5
2120##	- auf sonst.Zahlst/Geschäft	Voll	145	32	113	0	0	0	0	0	0	1	1	25	90	6	22
21201000	RAUB AUF ZAHLSTELLE, GESCHÄ	Insg	22	6	16	0	0	0	1	0	0	0	0	5	14	1	1
21201000	RAUB AUF ZAHLSTELLE, GESCHÄ	Vers	6	1	5	0	0	0	1	0	0	0	0	0	4	1	0
21201000	RAUB AUF ZAHLSTELLE, GESCHÄ	Voll	16	5	11	0	0	0	0	0	0	0	0	5	10	0	1
21202000	SCHW. RAUB ZAHLST./GESCHÄFT	Insg	111	31	80	0	1	0	0	0	0	1	1	23	57	7	21
21202000	SCHW. RAUB ZAHLST./GESCHÄFT	Vers	27	7	20	0	1	0	0	0	0	0	0	5	15	2	4
21202000	SCHW. RAUB ZAHLST./GESCHÄFT	Voll	84	24	60	0	0	0	0	0	0	1	1	18	42	5	17
21205000	RÄUB. ERPRESSUNG ZAHLST/GE	Insg	60	5	55	0	0	0	0	0	0	1	0	3	50	1	5
21205000	RÄUB. ERPRESSUNG ZAHLST/GE	Vers	15	2	13	0	0	0	0	0	0	1	0	1	12	0	1
21205000	RÄUB. ERPRESSUNG ZAHLST/GE	Voll	45	3	42	0	0	0	0	0	0	0	0	2	38	1	4
2121**	-auf Spielhallen	Insg	112	26	86	0	0	1	1	0	0	0	4	20	60	5	21
2121**	-auf Spielhallen	Vers	23	9	14	0	0	0	0	0	0	0	0	8	9	1	5
2121**	-auf Spielhallen	Voll	89	17	72	0	0	1	1	0	0	0	4	12	51	4	16
21211000	RAUB AUF SPIELHALLE/-KASINO	Insg	15	2	13	0	0	0	0	0	0	0	2	1	8	1	3
21211000	RAUB AUF SPIELHALLE/-KASINO	Vers	6	1	5	0	0	0	0	0	0	0	0	1	3	0	2
21211000	RAUB AUF SPIELHALLE/-KASINO	Voll	9	1	8	0	0	0	0	0	0	0	2	0	5	1	1
21212000	SCHW. RAUB SPIELHALLE/-KASIN	Insg	62	16	46	0	0	1	0	0	0	0	2	12	35	3	9
21212000	SCHW. RAUB SPIELHALLE/-KASIN	Vers	10	5	5	0	0	0	0	0	0	0	0	4	3	1	2
21212000	SCHW. RAUB SPIELHALLE/-KASIN	Voll	52	11	41	0	0	1	0	0	0	0	2	8	32	2	7
21215000	RÄUB. ERPR. SPIELHALLE/-KASIN	Insg	35	8	27	0	0	0	1	0	0	0	0	7	17	1	9
21215000	RÄUB. ERPR. SPIELHALLE/-KASIN	Vers	7	3	4	0	0	0	0	0	0	0	0	3	3	0	1
21215000	RÄUB. ERPR. SPIELHALLE/-KASIN	Voll	28	5	23	0	0	0	1	0	0	0	0	4	14	1	8
2122**	-auf Tankstellen	Insg	85	38	47	0	0	0	0	0	0	1	0	35	36	2	11
2122**	-auf Tankstellen	Vers	11	5	6	0	0	0	0	0	0	1	0	4	6	0	0
2122**	-auf Tankstellen	Voll	74	33	41	0	0	0	0	0	0	0	0	31	30	2	11
21221000	RAUB AUF TANKSTELLE	Insg	8	3	5	0	0	0	0	0	0	0	0	3	4	0	1
21221000	RAUB AUF TANKSTELLE	Vers	1	1	0	0	0	0	0	0	0	0	0	1	0	0	0
21221000	RAUB AUF TANKSTELLE	Voll	7	2	5	0	0	0	0	0	0	0	0	2	4	0	1
21222000	SCHW. RAUB AUF TANKSTELLE	Insg	35	16	19	0	0	0	0	0	0	0	0	15	15	1	4
21222000	SCHW. RAUB AUF TANKSTELLE	Vers	6	2	4	0	0	0	0	0	0	0	0	2	4	0	0
21222000	SCHW. RAUB AUF TANKSTELLE	Voll	29	14	15	0	0	0	0	0	0	0	0	13	11	1	4
21225000	RÄUB. ERPRESSUNG TANKSTELL	Insg	42	19	23	0	0	0	0	0	0	1	0	17	17	1	6
21225000	RÄUB. ERPRESSUNG TANKSTELL	Vers	4	2	2	0	0	0	0	0	0	1	0	1	2	0	0
21225000	RÄUB. ERPRESSUNG TANKSTELL	Voll	38	17	21	0	0	0	0	0	0	0	0	16	15	1	6

Schlüsselzahl der Tat	Straftaten	Art	Beziehungen des Opfers zum Tatverdächtigen														
			Opfer			Verwandschaft		Bekanntschaft		Landsmann		flüchtige Vorbeziehung		keine Vorbeziehung		ungeklärt	
			gesamt	männlich	weiblich	männlich	weiblich	männlich	weiblich	männlich	weiblich	männlich	weiblich	männlich	weiblich	männlich	weiblich
1	2	3	4	5	6	7	8	9	10	11	12	13	14	15	16	17	18
2130**	- auf Geld- u. Werttransporte	Insg	6	3	3	0	0	1	0	0	0	0	0	0	3	2	0
2130**	- auf Geld- u. Werttransporte	Vers	1	1	0	0	0	1	0	0	0	0	0	0	0	0	0
2130**	- auf Geld- u. Werttransporte	Voll	5	2	3	0	0	0	0	0	0	0	0	0	3	2	0
2131**	- auf Geld- u. Kassenboten	Insg	6	3	3	0	0	1	0	0	0	0	0	0	3	2	0
2131**	- auf Geld- u. Kassenboten	Vers	1	1	0	0	0	1	0	0	0	0	0	0	0	0	0
2131**	- auf Geld- u. Kassenboten	Voll	5	2	3	0	0	0	0	0	0	0	0	0	3	2	0
21311000	RAUB AUF GELD- UND KASSENBC	Insg	3	0	3	0	0	0	0	0	0	0	0	0	3	0	0
21311000	RAUB AUF GELD- UND KASSENBC	Voll	3	0	3	0	0	0	0	0	0	0	0	0	3	0	0
21312000	SCHW. RAUB GELD-/KASSENBOT	Insg	3	3	0	0	0	1	0	0	0	0	0	0	0	2	0
21312000	SCHW. RAUB GELD-/KASSENBOT	Vers	1	1	0	0	0	1	0	0	0	0	0	0	0	0	0
21312000	SCHW. RAUB GELD-/KASSENBOT	Voll	2	2	0	0	0	0	0	0	0	0	0	0	0	2	0
2140**	- auf Kraftfahrer §316a	Insg	24	18	6	0	0	0	0	0	0	0	0	16	5	2	1
2140**	- auf Kraftfahrer §316a	Vers	6	4	2	0	0	0	0	0	0	0	0	4	2	0	0
2140**	- auf Kraftfahrer §316a	Voll	18	14	4	0	0	0	0	0	0	0	0	12	3	2	1
2140##	- auf Kraftfahrer §316a	Insg	6	3	3	0	0	0	0	0	0	0	0	1	2	2	1
2140##	- auf Kraftfahrer §316a	Vers	2	1	1	0	0	0	0	0	0	0	0	1	1	0	0
2140##	- auf Kraftfahrer §316a	Voll	4	2	2	0	0	0	0	0	0	0	0	0	1	2	1
21407900	RÄUB. ANGRIFF KRAFT-/MITFAHR	Insg	6	3	3	0	0	0	0	0	0	0	0	1	2	2	1
21407900	RÄUB. ANGRIFF KRAFT-/MITFAHR	Vers	2	1	1	0	0	0	0	0	0	0	0	1	1	0	0
21407900	RÄUB. ANGRIFF KRAFT-/MITFAHR	Voll	4	2	2	0	0	0	0	0	0	0	0	0	1	2	1
2141**	-Beraubung v. Taxifahrern	Insg	18	15	3	0	0	0	0	0	0	0	0	15	3	0	0
2141**	-Beraubung v. Taxifahrern	Vers	4	3	1	0	0	0	0	0	0	0	0	3	1	0	0
2141**	-Beraubung v. Taxifahrern	Voll	14	12	2	0	0	0	0	0	0	0	0	12	2	0	0
21410000	RÄUB. ANGRIFF AUF TAXIFAHRE	Insg	18	15	3	0	0	0	0	0	0	0	0	15	3	0	0
21410000	RÄUB. ANGRIFF AUF TAXIFAHRE	Vers	4	3	1	0	0	0	0	0	0	0	0	3	1	0	0
21410000	RÄUB. ANGRIFF AUF TAXIFAHRE	Voll	14	12	2	0	0	0	0	0	0	0	0	12	2	0	0
2150**	- Zechenschlussraub	Insg	6	6	0	0	0	0	0	0	0	4	0	0	0	2	0
2150**	- Zechenschlussraub	Voll	6	6	0	0	0	0	0	0	0	4	0	0	0	2	0
21501000	RAUB - ZECHANSCHLUSSRAUB	Insg	5	5	0	0	0	0	0	0	0	4	0	0	0	1	0
21501000	RAUB - ZECHANSCHLUSSRAUB	Voll	5	5	0	0	0	0	0	0	0	4	0	0	0	1	0
21502000	SCHW. RAUB ZECHANSCHLUSSR	Insg	1	1	0	0	0	0	0	0	0	0	0	0	0	1	0
21502000	SCHW. RAUB ZECHANSCHLUSSR	Voll	1	1	0	0	0	0	0	0	0	0	0	0	0	1	0
2160**	- Handtaschenraub	Insg	289	11	278	0	4	1	4	0	0	0	1	9	234	1	35
2160**	- Handtaschenraub	Vers	64	3	61	0	0	0	1	0	0	0	0	3	50	0	10
2160**	- Handtaschenraub	Voll	225	8	217	0	4	1	3	0	0	0	1	6	184	1	25
21601000	RAUB - HANDTASCHENRAUB	Insg	273	11	262	0	4	1	4	0	0	0	1	9	218	1	35
21601000	RAUB - HANDTASCHENRAUB	Vers	63	3	60	0	0	0	1	0	0	0	0	3	49	0	10
21601000	RAUB - HANDTASCHENRAUB	Voll	210	8	202	0	4	1	3	0	0	0	1	6	169	1	25

Schlüsselzahl der Tat	Straftaten	Art	Beziehungen des Opfers zum Tatverdächtigen															
			Opfer			Verwandschaft		Bekanntschaft		Landsmann		flüchtige Vorbeziehung		keine Vorbeziehung		ungeklärt		
			gesamt	männlich	weiblich	männlich	weiblich	männlich	weiblich	männlich	weiblich	männlich	weiblich	männlich	weiblich	männlich	weiblich	
1	2	3	4	5	6	7	8	9	10	11	12	13	14	15	16	17	18	
21602000	SCHW. HANDTASCHENRAUB	Insg	15	0	15	0	0	0	0	0	0	0	0	0	15	0	0	0
21602000	SCHW. HANDTASCHENRAUB	Vers	1	0	1	0	0	0	0	0	0	0	0	0	1	0	0	0
21602000	SCHW. HANDTASCHENRAUB	Voll	14	0	14	0	0	0	0	0	0	0	0	14	0	0	0	0
21605000	RÄUB. ERPRESSUNG HANDTASCH	Insg	1	0	1	0	0	0	0	0	0	0	0	1	0	0	0	0
21605000	RÄUB. ERPRESSUNG HANDTASCH	Voll	1	0	1	0	0	0	0	0	0	0	0	1	0	0	0	0
2170**	- sonst.Raubüberf. Straße pp	Insg	1342	1152	190	4	2	110	26	1	0	138	12	782	125	117	25	0
2170**	- sonst.Raubüberf. Straße pp	Vers	312	260	52	1	0	26	4	0	0	35	5	177	33	21	10	0
2170**	- sonst.Raubüberf. Straße pp	Voll	1030	892	138	3	2	84	22	1	0	103	7	605	92	96	15	0
21701000	SONST. RAUB AUF STR/WEG/PL	Insg	771	635	136	0	2	41	13	1	0	60	7	458	96	75	18	0
21701000	SONST. RAUB AUF STR/WEG/PL	Vers	121	93	28	0	0	5	1	0	0	5	2	72	20	11	5	0
21701000	SONST. RAUB AUF STR/WEG/PL	Voll	650	542	108	0	2	36	12	1	0	55	5	386	76	64	13	0
21702000	SONST. SCHW. RAUB STR/WEG/PL	Insg	117	107	10	0	0	8	0	0	0	12	2	74	5	13	3	0
21702000	SONST. SCHW. RAUB STR/WEG/PL	Vers	23	18	5	0	0	0	0	0	0	2	1	12	2	4	2	0
21702000	SONST. SCHW. RAUB STR/WEG/PL	Voll	94	89	5	0	0	8	0	0	0	10	1	62	3	9	1	0
21705000	SONST. RÄUB.E. AUF STR/WEG/PL	Insg	454	410	44	4	0	61	13	0	0	66	3	250	24	29	4	0
21705000	SONST. RÄUB.E. AUF STR/WEG/PL	Vers	168	149	19	1	0	21	3	0	0	28	2	93	11	6	3	0
21705000	SONST. RÄUB.E. AUF STR/WEG/PL	Voll	286	261	25	3	0	40	10	0	0	38	1	157	13	23	1	0
2180**	- Raub zur Erlangung v BtM	Insg	15	11	4	2	1	3	0	0	0	2	0	4	3	0	0	0
2180**	- Raub zur Erlangung v BtM	Vers	6	4	2	2	1	1	0	0	0	1	0	0	1	0	0	0
2180**	- Raub zur Erlangung v BtM	Voll	9	7	2	0	0	2	0	0	0	1	0	4	2	0	0	0
21801000	RAUB ZUR ERLANGUNG VON BTM	Insg	5	4	1	0	0	0	0	0	0	1	0	3	1	0	0	0
21801000	RAUB ZUR ERLANGUNG VON BTM	Voll	5	4	1	0	0	0	0	0	0	1	0	3	1	0	0	0
21802000	SCHW. RAUB ZUR ERL. VON BTM	Insg	3	2	1	0	0	1	0	0	0	0	0	1	1	0	0	0
21802000	SCHW. RAUB ZUR ERL. VON BTM	Voll	3	2	1	0	0	1	0	0	0	0	0	1	1	0	0	0
21805000	RÄUB. ERPR. ERLANGUNG BTM	Insg	7	5	2	2	1	2	0	0	0	1	0	0	1	0	0	0
21805000	RÄUB. ERPR. ERLANGUNG BTM	Vers	6	4	2	2	1	1	0	0	0	1	0	0	1	0	0	0
21805000	RÄUB. ERPR. ERLANGUNG BTM	Voll	1	1	0	0	0	1	0	0	0	0	0	0	0	0	0	0
2190**	- Raubüberfälle in Wohnungen	Insg	162	97	65	6	17	32	17	1	0	19	5	20	17	19	9	0
2190**	- Raubüberfälle in Wohnungen	Vers	28	17	11	3	1	1	2	0	0	5	0	2	4	6	4	0
2190**	- Raubüberfälle in Wohnungen	Voll	134	80	54	3	16	31	15	1	0	14	5	18	13	13	5	0
21901000	RAUB IN WOHNUNG	Insg	63	35	28	0	7	16	9	1	0	5	2	9	5	4	5	0
21901000	RAUB IN WOHNUNG	Vers	10	4	6	0	0	1	1	0	0	1	0	1	2	1	3	0
21901000	RAUB IN WOHNUNG	Voll	53	31	22	0	7	15	8	1	0	4	2	8	3	3	2	0
21902000	SCHWERER RAUB IN WOHNUNG	Insg	49	36	13	0	0	9	2	0	0	7	0	10	10	10	1	0
21902000	SCHWERER RAUB IN WOHNUNG	Vers	8	5	3	0	0	0	0	0	0	1	0	1	2	3	1	0
21902000	SCHWERER RAUB IN WOHNUNG	Voll	41	31	10	0	0	9	2	0	0	6	0	9	8	7	0	0
21905000	RÄUBER. ERPRESSUNG IN WOHN	Insg	50	26	24	6	10	7	6	0	0	7	3	1	2	5	3	0
21905000	RÄUBER. ERPRESSUNG IN WOHN	Vers	10	8	2	3	1	0	1	0	0	3	0	0	0	2	0	0

Schlüsselzahl der Tat	Straftaten	Art	Beziehungen des Opfers zum Tatverdächtigen														
			Opfer			Verwandschaft		Bekanntschaft		Landsmann		flüchtige Vorbeziehung		keine Vorbeziehung		ungeklärt	
			gesamt	männlich	weiblich	männlich	weiblich	männlich	weiblich	männlich	weiblich	männlich	weiblich	männlich	weiblich	männlich	weiblich
1	2	3	4	5	6	7	8	9	10	11	12	13	14	15	16	17	18
21905000	RÄUBER. ERPRESSUNG IN WOHN	Voll	40	18	22	3	9	7	5	0	0	4	3	1	2	3	3
2200**	- Körperverletzung	Insg	62713	42160	20553	2723	6344	8516	6634	548	87	5561	1806	21532	4817	3280	865
2200**	- Körperverletzung	Vers	3212	2450	762	143	177	403	186	13	6	284	68	1471	292	136	33
2200**	- Körperverletzung	Voll	59501	39710	19791	2580	6167	8113	6448	535	81	5277	1738	20061	4525	3144	832
2210**	- KV mit Todesfolge	Insg	7	3	4	1	1	2	3	0	0	0	0	0	0	0	0
2210**	- KV mit Todesfolge	Voll	7	3	4	1	1	2	3	0	0	0	0	0	0	0	0
22101000	KÖRPERVERLETZUNG M. TODESF	Insg	7	3	4	1	1	2	3	0	0	0	0	0	0	0	0
22101000	KÖRPERVERLETZUNG M. TODESF	Voll	7	3	4	1	1	2	3	0	0	0	0	0	0	0	0
2220**	- gefährliche/schwere KV	Insg	18420	14208	4212	640	1076	2364	1286	244	24	1886	369	7718	1226	1356	231
2220**	- gefährliche/schwere KV	Vers	1573	1194	379	98	95	246	92	8	1	154	30	602	144	86	17
2220**	- gefährliche/schwere KV	Voll	16847	13014	3833	542	981	2118	1194	236	23	1732	339	7116	1082	1270	214
2220##	- gefährliche/schwere KV	Insg	9836	6943	2893	546	987	1440	886	159	18	942	218	3253	628	603	156
2220##	- gefährliche/schwere KV	Vers	1012	728	284	85	87	153	73	7	1	95	21	330	90	58	12
2220##	- gefährliche/schwere KV	Voll	8824	6215	2609	461	900	1287	813	152	17	847	197	2923	538	545	144
22201000	GEF. KÖRPERVERL. SONST. ÖRTL	Insg	5	2	3	1	2	0	1	0	0	0	0	0	0	1	0
22201*	- gefährliche KV	Insg	9799	6916	2883	541	982	1432	884	158	18	941	218	3241	627	603	154
22201*	- gefährliche KV	Vers	1008	726	282	83	86	153	72	7	1	95	21	330	90	58	12
22201000	GEF. KÖRPERVERL. SONST. ÖRTL	Voll	5	2	3	1	2	0	1	0	0	0	0	0	0	1	0
22201*	- gefährliche KV	Voll	8791	6190	2601	458	896	1279	812	151	17	846	197	2911	537	545	142
22201011	GKV DURCH VERGIFTUNG	Insg	198	66	132	3	4	9	14	0	0	5	9	21	43	28	62
22201011	GKV DURCH VERGIFTUNG	Vers	12	8	4	0	1	3	0	0	0	0	1	2	1	3	1
22201011	GKV DURCH VERGIFTUNG	Voll	186	58	128	3	3	6	14	0	0	5	8	19	42	25	61
22201012	GKV WAFFE/GEFÄHRL.WERKZEUG	Insg	5379	3795	1584	443	546	924	456	84	7	496	133	1507	380	341	62
22201012	GKV WAFFE/GEFÄHRL.WERKZEUG	Vers	873	630	243	80	72	142	63	7	1	85	18	268	81	48	8
22201012	GKV WAFFE/GEFÄHRL.WERKZEUG	Voll	4506	3165	1341	363	474	782	393	77	6	411	115	1239	299	293	54
22201013	GKV HINTERLISTIGER ÜBERFALL	Insg	304	258	46	9	6	44	17	5	1	39	6	137	10	24	6
22201013	GKV HINTERLISTIGER ÜBERFALL	Vers	26	23	3	0	0	0	1	0	0	1	1	22	1	0	0
22201013	GKV HINTERLISTIGER ÜBERFALL	Voll	278	235	43	9	6	44	16	5	1	38	5	115	9	24	6
22201014	GKV GEMEINSAM BEGANGEN	Insg	2667	2283	384	33	31	318	124	66	7	318	50	1364	157	184	15
22201014	GKV GEMEINSAM BEGANGEN	Vers	22	19	3	0	0	2	1	0	0	4	0	10	2	3	0
22201014	GKV GEMEINSAM BEGANGEN	Voll	2645	2264	381	33	31	316	123	66	7	314	50	1354	155	181	15
22201015	GKV LEBENSGEFÄHRDENDE BEH.	Insg	1246	512	734	52	393	137	272	3	3	83	20	212	37	25	9
22201015	GKV LEBENSGEFÄHRDENDE BEH.	Vers	75	46	29	3	13	6	7	0	0	5	1	28	5	4	3
22201015	GKV LEBENSGEFÄHRDENDE BEH.	Voll	1171	466	705	49	380	131	265	3	3	78	19	184	32	21	6
22202000	SCHWERE KÖRPERVERLETZUNG	Insg	32	22	10	5	5	8	2	1	0	0	0	8	1	0	2
22202000	SCHWERE KÖRPERVERLETZUNG	Vers	4	2	2	2	1	0	1	0	0	0	0	0	0	0	0
22202000	SCHWERE KÖRPERVERLETZUNG	Voll	28	20	8	3	4	8	1	1	0	0	0	8	1	0	2
22203000	... - BETEILIGUNG SCHLÄGEREI	Insg	5	5	0	0	0	0	0	0	0	1	0	4	0	0	0

Schlüsselzahl der Tat	Straftaten	Art	Beziehungen des Opfers zum Tatverdächtigen															
			Opfer			Verwandschaft		Bekanntschaft		Landsmann		flüchtige Vorbeziehung		keine Vorbeziehung		ungeklärt		
			gesamt	männlich	weiblich	männlich	weiblich	männlich	weiblich	männlich	weiblich	männlich	weiblich	männlich	weiblich	männlich	weiblich	
1	2	3	4	5	6	7	8	9	10	11	12	13	14	15	16	17	18	
22203000	... - BETEILIGUNG SCHLÄGEREI	Voll	5	5	0	0	0	0	0	0	0	0	1	0	4	0	0	0
2221**	-auf Straßen/Wegen/Plätzen	Insg	8584	7265	1319	94	89	924	400	85	6	944	151	4465	598	753	75	
2221**	-auf Straßen/Wegen/Plätzen	Vers	561	466	95	13	8	93	19	1	0	59	9	272	54	28	5	
2221**	-auf Straßen/Wegen/Plätzen	Voll	8023	6799	1224	81	81	831	381	84	6	885	142	4193	544	725	70	
22211000	GKV AUF STRAßEN/WEGE/PLÄTZE	Insg	2345	1881	464	21	40	274	157	15	2	250	46	1121	198	200	21	
22211*	- gef. KV Str/Weg/Platz	Insg	8549	7232	1317	92	89	919	400	85	6	940	151	4450	596	746	75	
22211*	- gef. KV Str/Weg/Platz	Vers	559	464	95	12	8	92	19	1	0	59	9	272	54	28	5	
22211000	GKV AUF STRAßEN/WEGE/PLÄTZE	Vers	206	162	44	1	6	17	4	0	0	13	4	121	28	10	2	
22211*	- gef. KV Str/Weg/Platz	Voll	7990	6768	1222	80	81	827	381	84	6	881	142	4178	542	718	70	
22211000	GKV AUF STRAßEN/WEGE/PLÄTZE	Voll	2139	1719	420	20	34	257	153	15	2	237	42	1000	170	190	19	
22211011	... - DURCH VERGIFTUNG	Insg	22	11	11	0	0	3	3	0	0	2	3	3	5	3	0	
22211011	... - DURCH VERGIFTUNG	Voll	22	11	11	0	0	3	3	0	0	2	3	3	5	3	0	
22211012	... - WAFFE/GEFÄHRL. WERKZEUG	Insg	1883	1575	308	51	19	281	87	22	0	253	36	800	143	168	23	
22211012	... - WAFFE/GEFÄHRL. WERKZEUG	Vers	290	251	39	11	2	67	11	0	0	37	4	120	19	16	3	
22211012	... - WAFFE/GEFÄHRL. WERKZEUG	Voll	1593	1324	269	40	17	214	76	22	0	216	32	680	124	152	20	
22211013	... - HINTERLISTIGER ÜBERFALL	Insg	229	193	36	2	1	18	11	6	0	29	3	104	15	34	6	
22211013	... - HINTERLISTIGER ÜBERFALL	Vers	11	6	5	0	0	0	4	0	0	1	0	5	1	0	0	
22211013	... - HINTERLISTIGER ÜBERFALL	Voll	218	187	31	2	1	18	7	6	0	28	3	99	14	34	6	
22211014	... - GEMEINSAM BEGANGEN	Insg	3669	3267	402	11	15	280	90	38	4	369	58	2252	213	317	22	
22211014	... - GEMEINSAM BEGANGEN	Vers	39	33	6	0	0	7	0	0	0	5	1	20	5	1	0	
22211014	... - GEMEINSAM BEGANGEN	Voll	3630	3234	396	11	15	273	90	38	4	364	57	2232	208	316	22	
22211015	... - LEBENSGEFÄHRD. BEHANDL.	Insg	401	305	96	7	14	63	52	4	0	37	5	170	22	24	3	
22211015	... - LEBENSGEFÄHRD. BEHANDL.	Vers	13	12	1	0	0	1	0	1	0	3	0	6	1	1	0	
22211015	... - LEBENSGEFÄHRD. BEHANDL.	Voll	388	293	95	7	14	62	52	3	0	34	5	164	21	23	3	
22212000	SCHWERE KV AUF STR/WEGE/PLÄTZE	Insg	33	31	2	2	0	5	0	0	0	4	0	14	2	6	0	
22212000	SCHWERE KV AUF STR/WEGE/PLÄTZE	Vers	2	2	0	1	0	1	0	0	0	0	0	0	0	0	0	
22212000	SCHWERE KV AUF STR/WEGE/PLÄTZE	Voll	31	29	2	1	0	4	0	0	0	4	0	14	2	6	0	
22213000	... - BETEILIGUNG SCHLÄGEREI	Insg	2	2	0	0	0	0	0	0	0	0	0	1	0	1	0	
22213000	... - BETEILIGUNG SCHLÄGEREI	Voll	2	2	0	0	0	0	0	0	0	0	0	1	0	1	0	
2230**	- Misshandl. v Schutzbefohl.	Insg	413	223	190	177	151	43	33	0	0	1	4	1	0	1	2	
2230**	- Misshandl. v Schutzbefohl.	Vers	1	1	0	1	0	0	0	0	0	0	0	0	0	0	0	
2230**	- Misshandl. v Schutzbefohl.	Voll	412	222	190	176	151	43	33	0	0	1	4	1	0	1	2	
2230##	- Misshandl. v Schutzbefohl.	Insg	106	33	73	21	48	11	20	0	0	1	4	0	0	0	1	
2230##	- Misshandl. v Schutzbefohl.	Voll	106	33	73	21	48	11	20	0	0	1	4	0	0	0	1	
22300100	MISSHANDLUNG VON SCHUTZBEF	Insg	106	33	73	21	48	11	20	0	0	1	4	0	0	0	1	
22300100	MISSHANDLUNG VON SCHUTZBEF	Voll	106	33	73	21	48	11	20	0	0	1	4	0	0	0	1	
2231**	-Misshandlung v. Kindern	Insg	307	190	117	156	103	32	13	0	0	0	0	1	0	1	1	
2231**	-Misshandlung v. Kindern	Vers	1	1	0	1	0	0	0	0	0	0	0	0	0	0	0	

Schlüsselzahl der Tat	Straftaten	Art	Beziehungen des Opfers zum Tatverdächtigen														
			Opfer			Verwandschaft		Bekanntschaft		Landsmann		flüchtige Vorbeziehung		keine Vorbeziehung		ungeklärt	
			gesamt	männlich	weiblich	männlich	weiblich	männlich	weiblich	männlich	weiblich	männlich	weiblich	männlich	weiblich	männlich	weiblich
1	2	3	4	5	6	7	8	9	10	11	12	13	14	15	16	17	18
2231**	-Misshandlung v. Kindern	Voll	306	189	117	155	103	32	13	0	0	0	0	1	0	1	1
22310000	MISSHANDL. SCHUTZBEF. KINDEF	Insg	307	190	117	156	103	32	13	0	0	0	0	1	0	1	1
22310000	MISSHANDL. SCHUTZBEF. KINDEF	Vers	1	1	0	1	0	0	0	0	0	0	0	0	0	0	0
22310000	MISSHANDL. SCHUTZBEF. KINDEF	Voll	306	189	117	155	103	32	13	0	0	0	0	1	0	1	1
2240**	- (vorsätzliche leichte) KV	Insg	41539	26454	15085	1866	5072	5839	5165	301	63	3563	1340	13103	2916	1782	529
2240**	- (vorsätzliche leichte) KV	Vers	1638	1255	383	44	82	157	94	5	5	130	38	869	148	50	16
2240**	- (vorsätzliche leichte) KV	Voll	39901	25199	14702	1822	4990	5682	5071	296	58	3433	1302	12234	2768	1732	513
22400000	KÖRPERVERLETZUNG	Insg	41539	26454	15085	1866	5072	5839	5165	301	63	3563	1340	13103	2916	1782	529
22400000	KÖRPERVERLETZUNG	Vers	1638	1255	383	44	82	157	94	5	5	130	38	869	148	50	16
22400000	KÖRPERVERLETZUNG	Voll	39901	25199	14702	1822	4990	5682	5071	296	58	3433	1302	12234	2768	1732	513
2250**	- fahrlässige KV	Insg	2334	1272	1062	39	44	268	147	3	0	111	93	710	675	141	103
2250**	- fahrlässige KV	Voll	2334	1272	1062	39	44	268	147	3	0	111	93	710	675	141	103
22500000	... - FAHRLÄSSIGE KV	Insg	2334	1272	1062	39	44	268	147	3	0	111	93	710	675	141	103
22500000	... - FAHRLÄSSIGE KV	Voll	2334	1272	1062	39	44	268	147	3	0	111	93	710	675	141	103
2300**	ST gg. die persönl. Freiheit	Insg	17257	9271	7986	710	2110	2022	2720	133	46	1247	783	4163	1727	996	600
2300**	ST gg. die persönl. Freiheit	Vers	382	204	178	8	32	60	50	3	2	29	26	83	53	21	15
2300**	ST gg. die persönl. Freiheit	Voll	16875	9067	7808	702	2078	1962	2670	130	44	1218	757	4080	1674	975	585
2310**	- Menschenr/Entz.Minderj.pp	Insg	152	72	80	63	61	7	14	0	0	0	1	1	2	1	2
2310**	- Menschenr/Entz.Minderj.pp	Vers	11	4	7	2	3	1	3	0	0	0	0	1	1	0	0
2310**	- Menschenr/Entz.Minderj.pp	Voll	141	68	73	61	58	6	11	0	0	0	1	0	1	1	2
2311**	- Menschenraub	Insg	2	0	2	0	0	0	1	0	0	0	0	0	1	0	0
2311**	- Menschenraub	Vers	1	0	1	0	0	0	0	0	0	0	0	0	1	0	0
2311**	- Menschenraub	Voll	1	0	1	0	0	0	1	0	0	0	0	0	0	0	0
23110000	MENSCHENRAUB	Insg	2	0	2	0	0	0	1	0	0	0	0	0	1	0	0
23110000	MENSCHENRAUB	Vers	1	0	1	0	0	0	0	0	0	0	0	0	1	0	0
23110000	MENSCHENRAUB	Voll	1	0	1	0	0	0	1	0	0	0	0	0	0	0	0
2312**	- Entziehung Minderjähr.	Insg	150	72	78	63	61	7	13	0	0	0	1	1	1	1	2
2312**	- Entziehung Minderjähr.	Vers	10	4	6	2	3	1	3	0	0	0	0	1	0	0	0
2312**	- Entziehung Minderjähr.	Voll	140	68	72	61	58	6	10	0	0	0	1	0	1	1	2
23120000	ENTZIEHUNG MINDERJÄHRIGER	Insg	150	72	78	63	61	7	13	0	0	0	1	1	1	1	2
23120000	ENTZIEHUNG MINDERJÄHRIGER	Vers	10	4	6	2	3	1	3	0	0	0	0	1	0	0	0
23120000	ENTZIEHUNG MINDERJÄHRIGER	Voll	140	68	72	61	58	6	10	0	0	0	1	0	1	1	2
2320**	- Freiheitsber/Nöt/Bedrohung	Insg	17011	9179	7832	647	2047	2012	2689	133	36	1243	777	4156	1719	988	564
2320**	- Freiheitsber/Nöt/Bedrohung	Vers	367	200	167	6	29	59	45	3	2	29	25	82	52	21	14
2320**	- Freiheitsber/Nöt/Bedrohung	Voll	16644	8979	7665	641	2018	1953	2644	130	34	1214	752	4074	1667	967	550
2321**	-Freiheitsberaubung	Insg	354	107	247	19	78	32	113	1	1	17	16	25	29	13	10
2321**	-Freiheitsberaubung	Vers	14	4	10	0	0	0	4	1	0	1	0	2	6	0	0
2321**	-Freiheitsberaubung	Voll	340	103	237	19	78	32	109	0	1	16	16	23	23	13	10

Schlüsselzahl der Tat	Straftaten	Art	Beziehungen des Opfers zum Tatverdächtigen														
			Opfer			Verwandschaft		Bekanntschaft		Landsmann		flüchtige Vorbeziehung		keine Vorbeziehung		ungeklärt	
			gesamt	männlich	weiblich	männlich	weiblich	männlich	weiblich	männlich	weiblich	männlich	weiblich	männlich	weiblich	männlich	weiblich
1	2	3	4	5	6	7	8	9	10	11	12	13	14	15	16	17	18
23210000	FREIHEITSBERAUBUNG	Insg	342	103	239	17	76	31	108	1	1	16	16	25	29	13	9
23210000	FREIHEITSBERAUBUNG	Vers	14	4	10	0	0	0	4	1	0	1	0	2	6	0	0
23210000	FREIHEITSBERAUBUNG	Voll	328	99	229	17	76	31	104	0	1	15	16	23	23	13	9
23210001	... - QUALIFIZIERUNG	Insg	12	4	8	2	2	1	5	0	0	1	0	0	0	0	1
23210001	... - QUALIFIZIERUNG	Voll	12	4	8	2	2	1	5	0	0	1	0	0	0	0	1
2322**	-Nötigung	Insg	5310	3476	1834	63	196	397	354	13	3	272	146	2359	977	372	158
2322**	-Nötigung	Vers	353	196	157	6	29	59	41	2	2	28	25	80	46	21	14
2322**	-Nötigung	Voll	4957	3280	1677	57	167	338	313	11	1	244	121	2279	931	351	144
23220100	NÖTIGUNG - IM STRAßENVERKEH	Insg	3026	2201	825	12	16	55	32	1	0	43	17	1902	691	188	69
23220100	NÖTIGUNG - IM STRAßENVERKEH	Vers	34	20	14	1	0	0	0	0	0	1	0	17	12	1	2
23220100	NÖTIGUNG - IM STRAßENVERKEH	Voll	2992	2181	811	11	16	55	32	1	0	42	17	1885	679	187	67
23220200	NÖTIGUNG - ZUM EINGEHEN EHE	Insg	11	3	8	1	4	0	3	0	0	0	0	1	1	1	0
23220200	NÖTIGUNG - ZUM EINGEHEN EHE	Vers	2	1	1	1	0	0	1	0	0	0	0	0	0	0	0
23220200	NÖTIGUNG - ZUM EINGEHEN EHE	Voll	9	2	7	0	4	0	2	0	0	0	0	1	1	1	0
23227900	NÖTIGUNG	Insg	2224	1265	959	50	173	338	300	12	3	228	120	455	276	182	87
23227900	NÖTIGUNG	Vers	305	171	134	4	29	56	39	2	2	27	21	62	31	20	12
23227900	NÖTIGUNG	Voll	1919	1094	825	46	144	282	261	10	1	201	99	393	245	162	75
23227901	... - SEX.HANDL./SCHW.SCH.ABBR	Insg	49	7	42	0	3	4	19	0	0	1	9	1	9	1	2
23227901	... - SEX.HANDL./SCHW.SCH.ABBR	Vers	12	4	8	0	0	3	1	0	0	0	4	1	3	0	0
23227901	... - SEX.HANDL./SCHW.SCH.ABBR	Voll	37	3	34	0	3	1	18	0	0	1	5	0	6	1	2
2323**	-Bedrohung	Insg	9233	5193	4040	508	1361	1409	1349	116	29	888	461	1721	573	551	267
2323**	-Bedrohung	Voll	9233	5193	4040	508	1361	1409	1349	116	29	888	461	1721	573	551	267
23230000	BEDROHUNG	Insg	9233	5193	4040	508	1361	1409	1349	116	29	888	461	1721	573	551	267
23230000	BEDROHUNG	Voll	9233	5193	4040	508	1361	1409	1349	116	29	888	461	1721	573	551	267
2324**	NACHSTELLEN	Insg	2114	403	1711	57	412	174	873	3	3	66	154	51	140	52	129
2324**	NACHSTELLEN	Voll	2114	403	1711	57	412	174	873	3	3	66	154	51	140	52	129
23241000	- Nachstellen §238(1) StGB	Insg	2107	402	1705	56	412	174	867	3	3	66	154	51	140	52	129
23241000	- Nachstellen §238(1) StGB	Voll	2107	402	1705	56	412	174	867	3	3	66	154	51	140	52	129
23242000	- Nachstellen §238(2) StGB	Insg	7	1	6	1	0	0	6	0	0	0	0	0	0	0	0
23242000	- Nachstellen §238(2) StGB	Voll	7	1	6	1	0	0	6	0	0	0	0	0	0	0	0
2330**	- erpresser. Menschenraub	Insg	18	12	6	0	0	3	0	0	0	1	0	5	4	3	2
2330**	- erpresser. Menschenraub	Vers	1	0	1	0	0	0	0	0	0	0	0	0	0	0	1
2330**	- erpresser. Menschenraub	Voll	17	12	5	0	0	3	0	0	0	1	0	5	4	3	1
2330##	- erpresser. Menschenraub	Insg	13	10	3	0	0	3	0	0	0	1	0	3	1	3	2
2330##	- erpresser. Menschenraub	Vers	1	0	1	0	0	0	0	0	0	0	0	0	0	0	1
2330##	- erpresser. Menschenraub	Voll	12	10	2	0	0	3	0	0	0	1	0	3	1	3	1
23307900	ERPRESSERISCHER MENSCHENF	Insg	13	10	3	0	0	3	0	0	0	1	0	3	1	3	2
23307900	ERPRESSERISCHER MENSCHENF	Vers	1	0	1	0	0	0	0	0	0	0	0	0	0	0	1

Schlüsselzahl der Tat	Straftaten	Art	Beziehungen des Opfers zum Tatverdächtigen															
			Opfer			Verwandschaft		Bekanntschaft		Landsmann		flüchtige Vorbeziehung		keine Vorbeziehung		ungeklärt		
			gesamt	männlich	weiblich	männlich	weiblich	männlich	weiblich	männlich	weiblich	männlich	weiblich	männlich	weiblich	männlich	weiblich	
1	2	3	4	5	6	7	8	9	10	11	12	13	14	15	16	17	18	
23307900	ERPRESSERISCHER MENSCHENF	Voll	12	10	2	0	0	3	0	0	0	0	1	0	3	1	3	1
2331**	-iVm Raub auf Geldinst. pp	Insg	5	2	3	0	0	0	0	0	0	0	0	0	2	3	0	0
2331**	-iVm Raub auf Geldinst. pp	Voll	5	2	3	0	0	0	0	0	0	0	0	0	2	3	0	0
23310000	... - RÜ AUF GELDINSTITUT/POST	Insg	5	2	3	0	0	0	0	0	0	0	0	0	2	3	0	0
23310000	... - RÜ AUF GELDINSTITUT/POST	Voll	5	2	3	0	0	0	0	0	0	0	0	0	2	3	0	0
2340**	- Geiselnahme	Insg	7	4	3	0	1	0	1	0	0	1	0	1	1	1	2	0
2340**	- Geiselnahme	Voll	7	4	3	0	1	0	1	0	0	1	0	1	1	1	2	0
2340##	- Geiselnahme	Insg	7	4	3	0	1	0	1	0	0	1	0	1	1	1	2	0
2340##	- Geiselnahme	Voll	7	4	3	0	1	0	1	0	0	1	0	1	1	1	2	0
23407900	GEISELNAHME	Insg	7	4	3	0	1	0	1	0	0	1	0	1	1	1	2	0
23407900	GEISELNAHME	Voll	7	4	3	0	1	0	1	0	0	1	0	1	1	1	2	0
2360**	Menschenhandel sex. Ausb.	Insg	56	2	54	0	1	0	15	0	7	2	3	0	1	0	27	
2360**	Menschenhandel sex. Ausb.	Vers	3	0	3	0	0	0	2	0	0	0	1	0	0	0	0	0
2360**	Menschenhandel sex. Ausb.	Voll	53	2	51	0	1	0	13	0	7	2	2	0	1	0	27	
2361**	§232, I StGB sex. Ausbeutung	Insg	19	2	17	0	0	0	10	0	2	2	2	0	1	0	2	
2361**	§232, I StGB sex. Ausbeutung	Vers	3	0	3	0	0	0	2	0	0	0	1	0	0	0	0	0
2361**	§232, I StGB sex. Ausbeutung	Voll	16	2	14	0	0	0	8	0	2	2	1	0	1	0	2	
23610000	MENSCHENHANDEL SEX.AUSBEU	Insg	19	2	17	0	0	0	10	0	2	2	2	0	1	0	2	
23610000	MENSCHENHANDEL SEX.AUSBEU	Vers	3	0	3	0	0	0	2	0	0	0	1	0	0	0	0	0
23610000	MENSCHENHANDEL SEX.AUSBEU	Voll	16	2	14	0	0	0	8	0	2	2	1	0	1	0	2	
2364**	§232,III Nr.3 gewerbsm./Bande	Insg	28	0	28	0	0	0	1	0	1	0	1	0	0	0	25	
2364**	§232,III Nr.3 gewerbsm./Bande	Voll	28	0	28	0	0	0	1	0	1	0	1	0	0	0	25	
23640000	... - GEWERBS-/BANDENMÄßIG	Insg	28	0	28	0	0	0	1	0	1	0	1	0	0	0	25	
23640000	... - GEWERBS-/BANDENMÄßIG	Voll	28	0	28	0	0	0	1	0	1	0	1	0	0	0	25	
2365**	§232, IV - Droh./Gew./List	Insg	9	0	9	0	1	0	4	0	4	0	0	0	0	0	0	0
2365**	§232, IV - Droh./Gew./List	Voll	9	0	9	0	1	0	4	0	4	0	0	0	0	0	0	0
23650000	... - ANWEND. GEWALT/DROH/LIST	Insg	9	0	9	0	1	0	4	0	4	0	0	0	0	0	0	0
23650000	... - ANWEND. GEWALT/DROH/LIST	Voll	9	0	9	0	1	0	4	0	4	0	0	0	0	0	0	0
2370**	Menschenhandel Ausn. Arbeitsk.	Insg	2	1	1	0	0	0	0	0	0	0	0	0	0	0	1	1
2370**	Menschenhandel Ausn. Arbeitsk.	Voll	2	1	1	0	0	0	0	0	0	0	0	0	0	0	1	1
2371**	§233,I StGB Ausn. Arbeitskr.	Insg	2	1	1	0	0	0	0	0	0	0	0	0	0	0	1	1
2371**	§233,I StGB Ausn. Arbeitskr.	Voll	2	1	1	0	0	0	0	0	0	0	0	0	0	0	1	1
23710000	MENSCHENHANDEL AUSBEUT. AF	Insg	2	1	1	0	0	0	0	0	0	0	0	0	0	0	1	1
23710000	MENSCHENHANDEL AUSBEUT. AF	Voll	2	1	1	0	0	0	0	0	0	0	0	0	0	0	1	1
2380**	Förderung Menschenhandel	Insg	11	1	10	0	0	0	1	0	3	0	2	0	0	1	4	
2380**	Förderung Menschenhandel	Voll	11	1	10	0	0	0	1	0	3	0	2	0	0	1	4	
2381**	§233a, I StGB i.V.m. §232 StGB	Insg	6	0	6	0	0	0	1	0	2	0	2	0	0	0	1	1
2381**	§233a, I StGB i.V.m. §232 StGB	Voll	6	0	6	0	0	0	1	0	2	0	2	0	0	0	1	1

Schlüsselzahl der Tat	Straftaten	Art	Beziehungen des Opfers zum Tatverdächtigen															
			Opfer			Verwandschaft		Bekanntschaft		Landsmann		flüchtige Vorbeziehung		keine Vorbeziehung		ungeklärt		
			gesamt	männlich	weiblich	männlich	weiblich	männlich	weiblich	männlich	weiblich	männlich	weiblich	männlich	weiblich	männlich	weiblich	
1	2	3	4	5	6	7	8	9	10	11	12	13	14	15	16	17	18	
23810000	FÖRD. MENSCHENH.SEX.AUSBEU	Insg	6	0	6	0	0	0	1	0	2	0	2	0	0	0	0	1
23810000	FÖRD. MENSCHENH.SEX.AUSBEU	Voll	6	0	6	0	0	0	1	0	2	0	2	0	0	0	0	1
2382**	§233a, I StGB i.V.m. §233 StGB	Insg	3	0	3	0	0	0	0	0	0	0	0	0	0	0	0	3
2382**	§233a, I StGB i.V.m. §233 StGB	Voll	3	0	3	0	0	0	0	0	0	0	0	0	0	0	0	3
23820000	FÖRD.MENSCHENH.AUSBEUT. AR	Insg	3	0	3	0	0	0	0	0	0	0	0	0	0	0	0	3
23820000	FÖRD.MENSCHENH.AUSBEUT. AR	Voll	3	0	3	0	0	0	0	0	0	0	0	0	0	0	0	3
2383**	§233a,II StGB i.V.m. §232 StGB	Insg	1	0	1	0	0	0	0	0	1	0	0	0	0	0	0	0
2383**	§233a,II StGB i.V.m. §232 StGB	Voll	1	0	1	0	0	0	0	0	1	0	0	0	0	0	0	0
23830000	FMHSA-§233a,II i.V.m. §232StGB	Insg	1	0	1	0	0	0	0	0	1	0	0	0	0	0	0	0
23830000	FMHSA-§233a,II i.V.m. §232StGB	Voll	1	0	1	0	0	0	0	0	1	0	0	0	0	0	0	0
2384**	§233a,II StGB i.V.m. §233 StGB	Insg	1	1	0	0	0	0	0	0	0	0	0	0	0	0	1	0
2384**	§233a,II StGB i.V.m. §233 StGB	Voll	1	1	0	0	0	0	0	0	0	0	0	0	0	0	1	0
23840000	FMHAA-§233a,II i.V.m. §233StGB	Insg	1	1	0	0	0	0	0	0	0	0	0	0	0	0	1	0
23840000	FMHAA-§233a,II i.V.m. §233StGB	Voll	1	1	0	0	0	0	0	0	0	0	0	0	0	0	1	0
6000**	Sonstige Straftatbestände StGB	Insg	56	46	10	0	0	7	3	0	0	7	0	27	7	5	0	0
6000**	Sonstige Straftatbestände StGB	Voll	56	46	10	0	0	7	3	0	0	7	0	27	7	5	0	0
6500**	- Wettbew-/Korruptions-/Amtsd	Insg	56	46	10	0	0	7	3	0	0	7	0	27	7	5	0	0
6500**	- Wettbew-/Korruptions-/Amtsd	Voll	56	46	10	0	0	7	3	0	0	7	0	27	7	5	0	0
6550**	- Sonstige Straftaten im Amt	Insg	56	46	10	0	0	7	3	0	0	7	0	27	7	5	0	0
6550**	- Sonstige Straftaten im Amt	Voll	56	46	10	0	0	7	3	0	0	7	0	27	7	5	0	0
6551**	-Körperverletzung im Amt	Insg	56	46	10	0	0	7	3	0	0	7	0	27	7	5	0	0
6551**	-Körperverletzung im Amt	Voll	56	46	10	0	0	7	3	0	0	7	0	27	7	5	0	0
65510000	KÖRPERVERLETZUNG IM AMT	Insg	51	44	7	0	0	7	1	0	0	7	0	25	6	5	0	0
65510000	KÖRPERVERLETZUNG IM AMT	Voll	51	44	7	0	0	7	1	0	0	7	0	25	6	5	0	0
65510001	FAHRLÄSSIGE KV IM AMT	Insg	5	2	3	0	0	0	2	0	0	0	0	2	1	0	0	0
65510001	FAHRLÄSSIGE KV IM AMT	Voll	5	2	3	0	0	0	2	0	0	0	0	2	1	0	0	0
6999**	-Verstöße gegen StGB insges.	Insg	88264	54663	33601	3562	9099	11094	10496	696	142	7166	3035	27561	9027	4584	1802	0
6999**	-Verstöße gegen StGB insges.	Vers	4877	3353	1524	187	286	584	340	24	10	412	143	1915	646	231	99	0
6999**	-Verstöße gegen StGB insges.	Voll	83387	51310	32077	3375	8813	10510	10156	672	132	6754	2892	25646	8381	4353	1703	0
7000**	Strafrechtliche Nebengesetze	Insg	6	6	0	0	0	2	0	0	0	0	0	0	0	4	0	0
7000**	Strafrechtliche Nebengesetze	Voll	6	6	0	0	0	2	0	0	0	0	0	0	0	4	0	0
7300**	- Rauschgiftdelikte nach BtMG	Insg	6	6	0	0	0	2	0	0	0	0	0	0	0	4	0	0
7300**	- Rauschgiftdelikte nach BtMG	Voll	6	6	0	0	0	2	0	0	0	0	0	0	0	4	0	0
7340**	- sonst. Verst. gg. das BtMG	Insg	6	6	0	0	0	2	0	0	0	0	0	0	0	4	0	0
7340**	- sonst. Verst. gg. das BtMG	Voll	6	6	0	0	0	2	0	0	0	0	0	0	0	4	0	0
7346**	-Verurs. Tode d. Abgabe	Insg	6	6	0	0	0	2	0	0	0	0	0	0	0	4	0	0
7346**	-Verurs. Tode d. Abgabe	Voll	6	6	0	0	0	2	0	0	0	0	0	0	0	4	0	0
73460000	LEICHTF VERURS. TOD D.ABG. BT	Insg	6	6	0	0	0	2	0	0	0	0	0	0	0	4	0	0

Schlüsselzahl der Tat	Straftaten	Art	Beziehungen des Opfers zum Tatverdächtigen														
			Opfer			Verwandschaft		Bekanntschaft		Landsmann		flüchtige Vorbeziehung		keine Vorbeziehung		ungeklärt	
			gesamt	männlich	weiblich	männlich	weiblich	männlich	weiblich	männlich	weiblich	männlich	weiblich	männlich	weiblich	männlich	weiblich
1	2	3	4	5	6	7	8	9	10	11	12	13	14	15	16	17	18
73460000	LEICHTF VERURS. TOD D.ABG. BT	Voll	6	6	0	0	0	2	0	0	0	0	0	0	0	4	0
890000	Straft. ges. o. AuslG/AsylVfG	Insg	88270	54669	33601	3562	9099	11096	10496	696	142	7166	3035	27561	9027	4588	1802
890000	Straft. ges. o. AuslG/AsylVfG	Vers	4877	3353	1524	187	286	584	340	24	10	412	143	1915	646	231	99
890000	Straft. ges. o. AuslG/AsylVfG	Voll	83393	51316	32077	3375	8813	10512	10156	672	132	6754	2892	25646	8381	4357	1703
891000	Rauschgiftkriminalität	Insg	21	17	4	2	1	5	0	0	0	2	0	4	3	4	0
891000	Rauschgiftkriminalität	Vers	6	4	2	2	1	1	0	0	0	1	0	0	1	0	0
891000	Rauschgiftkriminalität	Voll	15	13	2	0	0	4	0	0	0	1	0	4	2	4	0
891100	- direkte Beschaffungskrimi.	Insg	15	11	4	2	1	3	0	0	0	2	0	4	3	0	0
891100	- direkte Beschaffungskrimi.	Vers	6	4	2	2	1	1	0	0	0	1	0	0	1	0	0
891100	- direkte Beschaffungskrimi.	Voll	9	7	2	0	0	2	0	0	0	1	0	4	2	0	0
892000	Gewaltkriminalität	Insg	23247	16806	6441	695	1371	2715	1758	259	27	2188	529	9318	2322	1631	434
892000	Gewaltkriminalität	Vers	2700	1869	831	132	160	365	162	16	2	248	56	949	385	159	66
892000	Gewaltkriminalität	Voll	20547	14937	5610	563	1211	2350	1596	243	25	1940	473	8369	1937	1472	368
895000	Menschenhandel insgesamt	Insg	69	4	65	0	1	0	16	0	10	2	5	0	1	2	32
895000	Menschenhandel insgesamt	Vers	3	0	3	0	0	0	2	0	0	0	1	0	0	0	0
895000	Menschenhandel insgesamt	Voll	66	4	62	0	1	0	14	0	10	2	4	0	1	2	32
899000	Straßenkriminalität	Insg	11391	8589	2802	98	110	1042	489	86	6	1089	199	5383	1778	891	220
899000	Straßenkriminalität	Vers	973	735	238	14	9	120	25	1	0	94	14	457	162	49	28
899000	Straßenkriminalität	Voll	10418	7854	2564	84	101	922	464	85	6	995	185	4926	1616	842	192
899100	- Straßenraub	Insg	1667	1190	477	4	6	112	30	1	0	142	13	807	367	124	61
899100	- Straßenraub	Vers	383	268	115	1	0	27	5	0	0	35	5	184	85	21	20
899100	- Straßenraub	Voll	1284	922	362	3	6	85	25	1	0	107	8	623	282	103	41

Schlüsselzahl der Tat	Straftaten	01. - 12. 2009			01. - 12. 2010			Zu - oder Abnahme der					Häufigkeitszahl	
		bekannt ge-wordene Fälle	auf-geklärte Fälle	Auf-klärung in %	bekannt ge-wordene Fälle	auf-geklärte Fälle	Auf-klärung in %	Straftaten		aufgeklärten Fälle		Auf-klärungs-quoten	Feld 3 Einwohner 10749506	Feld 6 Einwohner 10744921
								Anzahl	in %	Anzahl	in %			
1	2	3	4	5	6	7	8	9	10	11	12	13	14	15
-----	Straftaten gesamt	579112	344105	59,4	572049	342624	59,9	-7063	-1,2	-1481	-0,4	0,5	5387	5324
0000**	Straftaten gegen das Leben	315	307	97,5	335	324	96,7	20	6,3	17	5,5	-0,8	3	3
0100**	- Mord	91	89	97,8	92	89	96,7	1	1,1	0	0,0	-1,1	1	1
01007900	MORD (SONSTIGER)	82	82	100,0	85	83	97,6	3	3,7	1	1,2	-2,4	1	1
0110**	- Mord i.Z.m. Raubdelikten	6	4	66,7	3	2	66,7	-3	-50,0	-2	-50,0	0,0	0	0
01100000	MORD I.Z.M. RAUBDELIKTEN	6	4	66,7	3	2	66,7	-3	-50,0	-2	-50,0	0,0	0	0
0120**	- Mord i.Z.m. Sexualdelikten	3	3	100,0	4	4	100,0	1	33,3	1	33,3	0,0	0	0
01200000	MORD I.Z.M. SEXUALDELIKTEN	3	3	100,0	4	4	100,0	1	33,3	1	33,3	0,0	0	0
0200**	- Totschlag u. Tötung a Verl.	155	153	98,7	174	167	96,0	19	12,3	14	9,2	-2,7	1	2
02001000	TOTSCHLAG	154	152	98,7	171	164	95,9	17	11,0	12	7,9	-2,8	1	2
02002000	MINDERSCHWERER TOTSCHLAG	1	1	100,0	1	1	100,0	0	0,0	0	0,0	0,0	0	0
02003000	TÖTUNG AUF VERLANGEN	0	0	0,0	2	2	100,0	2	0,0	2	0,0	100,0	0	0
0300**	- Fahrlässige Tötung	66	62	93,9	64	63	98,4	-2	-3,0	1	1,6	4,5	1	1
03000000	FAHRLÄSSIGE TÖTUNG	66	62	93,9	64	63	98,4	-2	-3,0	1	1,6	4,5	1	1
0400**	- Abbruch der Schwangerschaft	3	3	100,0	5	5	100,0	2	66,7	2	66,7	0,0	0	0
04001000	ABBRUCH DER SCHWANGERSCH.	2	2	100,0	5	5	100,0	3	150,0	3	150,0	0,0	0	0
04004000	WERBUNG ABBR. SCHWANGERSCH	1	1	100,0	0	0	0,0	-1	-100,0	-1	-100,0	-100,0	0	0
1000**	ST gg. sex. Selbstbestimmung	4856	3814	78,5	4769	3835	80,4	-87	-1,8	21	0,6	1,9	45	44
1100**	- mit Gewalt/ Abhängigkeit	1387	1151	83,0	1490	1259	84,5	103	7,4	108	9,4	1,5	13	14
1110**	- Vergewaltigung/sex. Nötig.	732	627	85,7	824	700	85,0	92	12,6	73	11,6	-0,7	7	8
1111**	-überfallart./ Einzeltäter	93	63	67,7	79	39	49,4	-14	-15,1	-24	-38,1	-18,3	1	1
11110000	§177,II NR.1,III,IV ÜBERF. ET	1	1	100,0	1	1	100,0	0	0,0	0	0,0	0,0	0	0
11110010	§ 177,II NR.1 StGB ÜBERFALL ET	70	46	65,7	64	31	48,4	-6	-8,6	-15	-32,6	-17,3	1	1
11110020	§177,III,IV ÜBERF. ET QUALI.	22	16	72,7	14	7	50,0	-8	-36,4	-9	-56,3	-22,7	0	0
1112**	-überfallart./Gruppe	10	3	30,0	16	6	37,5	6	60,0	3	100,0	7,5	0	0
11120000	§177,II NR.2 ÜBERFALL GRUPPE	10	3	30,0	16	6	37,5	6	60,0	3	100,0	7,5	0	0
1113**	-durch Gruppe	34	26	76,5	33	23	69,7	-1	-2,9	-3	-11,5	-6,8	0	0
11130000	§ 177, II NR. 2 DURCH GRUPPEN	34	26	76,5	33	23	69,7	-1	-2,9	-3	-11,5	-6,8	0	0
1114**	-sonst.ST nach §177 II-IV	595	535	89,9	696	632	90,8	101	17,0	97	18,1	0,9	6	6
11140000	§177,II Nr.1,III,IV SONST. ST.	5	4	80,0	5	5	100,0	0	0,0	1	25,0	20,0	0	0
11140010	§ 177,II STGB SONST. STRAFTAT	554	501	90,4	638	577	90,4	84	15,2	76	15,2	0,0	5	6
11140020	§177,III,IV SONST. ST. QUALI.	36	30	83,3	53	50	94,3	17	47,2	20	66,7	11,0	0	0
1120**	- sonst. sexuelle Nötigung	577	446	77,3	541	436	80,6	-36	-6,2	-10	-2,2	3,3	5	5
11200000	SEX.N. - SONST.§177(1,5)STGB	577	446	77,3	541	436	80,6	-36	-6,2	-10	-2,2	3,3	5	5
1130**	- Sex. Mißb. v. Schutzbef.	78	78	100,0	125	123	98,4	47	60,3	45	57,7	-1,6	1	1
1130##	- Sex. Mißb. v. Schutzbef.	34	35	102,9	63	62	98,4	29	85,3	27	77,1	-4,5	0	1
11301*	- Sex. Mißb. v. Schutzbef.	0	0	0,0	46	45	97,8	46	0,0	45	0,0	97,8	0	0
11301001	SEX.M. SCHUTZBEF. - U16	13	13	100,0	20	19	95,0	7	53,8	6	46,2	-5,0	0	0

Schlüsselzahl der Tat	Straftaten	01. - 12. 2009			01. - 12. 2010			Zu - oder Abnahme der				Häufigkeitszahl		
		bekannt ge- wordene Fälle	auf- geklärte Fälle	Auf- klärung in %	bekannt ge- wordene Fälle	auf- geklärte Fälle	Auf- klärung in %	Straftaten		aufgeklärten Fälle		Auf- klärungs- quoten	Feld 3 Ein- wohner 10749506	Feld 6 Ein- wohner 10744921
								Anzahl	in %	Anzahl	in %			
1	2	3	4	5	6	7	8	9	10	11	12	13	14	15
11301002	SEX.M. SCHUTZBEF. - ABH.M. U18	9	9	100,0	19	19	100,0	10	111,1	10	111,1	0,0	0	0
11301003	SEX.M. SCHUTZBEF. - E.KIND U18	8	8	100,0	7	7	100,0	-1	-12,5	-1	-12,5	0,0	0	0
11302000	SM GEFANG./VERWAHRTE AB 14	0	0	0,0	1	1	100,0	1	0,0	1	0,0	100,0	0	0
11304000	SM AUSN. BER./BETR.VERH.AB 14	4	5	125,0	16	16	100,0	12	300,0	11	220,0	-25,0	0	0
1131**	-zum Nachteil v. Kindern	44	43	97,7	62	61	98,4	18	40,9	18	41,9	0,7	0	1
11311*	-SM Schutzbef. Kinder	0	0	0,0	60	59	98,3	60	0,0	59	0,0	98,3	0	1
11311001	SM SCHUTZBEF.- U14	17	16	94,1	23	22	95,7	6	35,3	6	37,5	1,6	0	0
11311002	SM SCHUTZBEF.- ABH.MISSBR. U1	6	6	100,0	12	12	100,0	6	100,0	6	100,0	0,0	0	0
11311003	SM SCHUTZBEF.- E.KIND U14	19	19	100,0	25	25	100,0	6	31,6	6	31,6	0,0	0	0
11313000	SM AUSNUTZ. AMT VON KINDERN	0	0	0,0	1	1	100,0	1	0,0	1	0,0	100,0	0	0
11314000	SM AUSN. BER./BETR.VERH. KIND	2	2	100,0	1	1	100,0	-1	-50,0	-1	-50,0	0,0	0	0
1300**	- Sexueller Mißbrauch	2285	1635	71,6	2178	1602	73,6	-107	-4,7	-33	-2,0	2,0	21	20
1310**	- S. M. von Kindern	1143	947	82,9	1107	910	82,2	-36	-3,1	-37	-3,9	-0,7	11	10
13101000	SM KIND-SEX.HANDL. §176(5)	26	23	88,5	10	8	80,0	-16	-61,5	-15	-65,2	-8,5	0	0
1311**	-sex. Handlg. §176 I u II	487	441	90,6	475	430	90,5	-12	-2,5	-11	-2,5	-0,1	5	4
13110000	SM KIND-SEX.HANDL. §176(1,2)	487	441	90,6	475	430	90,5	-12	-2,5	-11	-2,5	-0,1	5	4
1312**	-exh./sex.Hdlg. §176 IV 1	270	161	59,6	237	120	50,6	-33	-12,2	-41	-25,5	-9,0	3	2
13120000	- EXH/SEX HANDL. VOR KINDERN	270	161	59,6	237	120	50,6	-33	-12,2	-41	-25,5	-9,0	3	2
1313**	-sex. Hdlg. §176 IV 2	25	22	88,0	19	16	84,2	-6	-24,0	-6	-27,3	-3,8	0	0
13130000	SM KIND-SEX.HANDL. §176(4)NR.2	25	22	88,0	19	16	84,2	-6	-24,0	-6	-27,3	-3,8	0	0
1314**	-Einwirken §176 IV 3	126	99	78,6	121	98	81,0	-5	-4,0	-1	-1,0	2,4	1	1
13140000	SM KIND-EINWIRKEN KIND	126	99	78,6	121	98	81,0	-5	-4,0	-1	-1,0	2,4	1	1
1315**	-Vollzug des Beischlafes	181	175	96,7	213	208	97,7	32	17,7	33	18,9	1,0	2	2
13150000	SSMK - BEISCHLAF/SEX. HANDL.	181	175	96,7	213	208	97,7	32	17,7	33	18,9	1,0	2	2
1316**	-Herst/Verbr porn Schrifte	2	2	100,0	8	8	100,0	6	300,0	6	300,0	0,0	0	0
13160000	SSMK - HERST./VERBR. PORNOSC	2	2	100,0	8	8	100,0	6	300,0	6	300,0	0,0	0	0
1317**	-sonst. M. schwer §176a	26	24	92,3	24	22	91,7	-2	-7,7	-2	-8,3	-0,6	0	0
13170000	SCHW.SM §176A,I,II NR.2,3,V	2	1	50,0	3	1	33,3	1	50,0	0	0,0	-16,7	0	0
13170001	SSMK - GEMEINSCHAFTLICH	8	7	87,5	8	8	100,0	0	0,0	1	14,3	12,5	0	0
13170002	SSMK - GEFAHR GESUNDH/ENTW	9	9	100,0	8	8	100,0	-1	-11,1	-1	-11,1	0,0	0	0
13170003	SSMK - SCHW.KPL.MISSH./TODGE	0	0	0,0	2	2	100,0	2	0,0	2	0,0	100,0	0	0
13170004	SSMK - D. EINSCHL. VORBESTR.	7	7	100,0	3	3	100,0	-4	-57,1	-4	-57,1	0,0	0	0
1320**	- Exhib.Handl./Err.ö.Ärger.	931	497	53,4	873	503	57,6	-58	-6,2	6	1,2	4,2	9	8
13201000	EXHIBITIONISTISCHE HANDLUNG I	852	434	50,9	757	408	53,9	-95	-11,2	-26	-6,0	3,0	8	7
13202000	ERREGUNG ÖFFENTL. ÄRGERNIS	79	63	79,7	116	95	81,9	37	46,8	32	50,8	2,2	1	1
1330**	- Sex. M. v. Jugendlichen	62	57	91,9	64	61	95,3	2	3,2	4	7,0	3,4	1	1
13300000	SEX. MISSBRAUCH JUGENDLICHE	62	57	91,9	64	61	95,3	2	3,2	4	7,0	3,4	1	1
1340**	- Sex. M. Widerstandsunfäh.	149	134	89,9	134	128	95,5	-15	-10,1	-6	-4,5	5,6	1	1

Schlüsselzahl der Tat	Straftaten	01. - 12. 2009			01. - 12. 2010			Zu - oder Abnahme der				Häufigkeitszahl		
		bekannt ge-wordene Fälle	auf-geklärte Fälle	Auf-klärung in %	bekannt ge-wordene Fälle	auf-geklärte Fälle	Auf-klärung in %	Straftaten		aufgeklärten Fälle		Auf-klärungs-quoten	Feld 3 Einwohner 10749506	Feld 6 Einwohner 10744921
								Anzahl	in %	Anzahl	in %			
1	2	3	4	5	6	7	8	9	10	11	12	13	14	15
13400000	SEX.MISSBR.WIDERSTANDSUNF.	149	134	89,9	134	128	95,5	-15	-10,1	-6	-4,5	5,6	1	1
1400**	- Ausnutzung sex. Neigungen	1184	1028	86,8	1101	974	88,5	-83	-7,0	-54	-5,3	1,7	11	10
1400##	- Prostitution	116	100	86,2	153	152	99,3	37	31,9	52	52,0	13,1	1	1
14001001	AUSÜBEN VERBOT. PROSTITUTIO	116	100	86,2	150	149	99,3	34	29,3	49	49,0	13,1	1	1
14002001	JUGENDGEFÄHRDENDE PROSTIT	0	0	0,0	3	3	100,0	3	0,0	3	0,0	100,0	0	0
1410**	- Förd.sex.H.Minderj./Pros.	12	13	108,3	9	9	100,0	-3	-25,0	-4	-30,8	-8,3	0	0
1411**	-Förder.sex.Handl.Minderj.	6	7	116,7	6	6	100,0	0	0,0	-1	-14,3	-16,7	0	0
14110000	FÖRD. SEX.HANDL.MINDERJ.	6	7	116,7	6	6	100,0	0	0,0	-1	-14,3	-16,7	0	0
1412**	-Ausbeut v Prostituierten	6	6	100,0	3	3	100,0	-3	-50,0	-3	-50,0	0,0	0	0
14120000	AUSBEUTUNG PROSTITUIERTE	6	6	100,0	3	3	100,0	-3	-50,0	-3	-50,0	0,0	0	0
1420**	- Zuhälterei	18	17	94,4	18	18	100,0	0	0,0	1	5,9	5,6	0	0
14200000	ZUHÄLTEREI	18	17	94,4	18	18	100,0	0	0,0	1	5,9	5,6	0	0
1430**	- Verbr. pornograf. Schrift	1038	898	86,5	921	795	86,3	-117	-11,3	-103	-11,5	-0,2	10	9
1430##	- Verbr pornogr. Schriften	156	120	76,9	115	100	87,0	-41	-26,3	-20	-16,7	10,1	1	1
14301*	- Verbr. pornograf. Schrift	0	0	0,0	74	64	86,5	74	0,0	64	0,0	86,5	0	1
14301000	VERBREITUNG PORNOGR.SCHRIF	47	28	59,6	34	28	82,4	-13	-27,7	0	0,0	22,8	0	0
14301070	... - INTERNET	60	50	83,3	40	36	90,0	-20	-33,3	-14	-28,0	6,7	1	0
14302*	- Gewaltporno/Tierporno	0	0	0,0	18	14	77,8	18	0,0	14	0,0	77,8	0	0
14302001	VERBR. GEW.PORNOGR. SCHRIFT	3	3	100,0	1	0	0,0	-2	-66,7	-3	-100,0	-100,0	0	0
14302002	VERBR. TIERPORNOGR. SCHRIFT	14	13	92,9	10	9	90,0	-4	-28,6	-4	-30,8	-2,9	0	0
14302071	VERBR. GEW.PGR. SCHR. INTERN	1	1	100,0	3	3	100,0	2	200,0	2	200,0	0,0	0	0
14302072	VERBR. TIERPGR. SCHR. INTERNE	17	12	70,6	4	2	50,0	-13	-76,5	-10	-83,3	-20,6	0	0
14303001	VERBR.PGR.DARBIETUNG MEDIEN	14	13	92,9	23	22	95,7	9	64,3	9	69,2	2,8	0	0
1431**	-Verbr.porn.Schr.Pers.u.18	178	156	87,6	97	78	80,4	-81	-45,5	-78	-50,0	-7,2	2	1
14310000	VERBR. PORNOGR. SCHRIFTEN U	127	116	91,3	75	63	84,0	-52	-40,9	-53	-45,7	-7,3	1	1
14310070	... - INTERNET	51	40	78,4	22	15	68,2	-29	-56,9	-25	-62,5	-10,2	0	0
1432**	-Verbr. kindpgr. Gew./B.	3	0	0,0	6	1	16,7	3	100,0	1	0,0	16,7	0	0
14320000	VERBR.KINDPGR.SCHRIFTEN BAN	1	0	0,0	2	1	50,0	1	100,0	1	0,0	50,0	0	0
14320070	... - INTERNET	2	0	0,0	4	0	0,0	2	100,0	0	0,0	0,0	0	0
1433**	-Besitz/Versch.v.Kinderpo.	456	425	93,2	386	376	97,4	-70	-15,4	-49	-11,5	4,2	4	4
14330000	VERBR.KINDPGR.SCHRIFTEN BES	208	199	95,7	212	208	98,1	4	1,9	9	4,5	2,4	2	2
14330070	... - INTERNET	248	226	91,1	174	168	96,6	-74	-29,8	-58	-25,7	5,5	2	2
1434**	-Verbreit.v.Kinderporno.	196	149	76,0	221	154	69,7	25	12,8	5	3,4	-6,3	2	2
14340000	VERBR.KINDPGR.SCHRIFTEN VER	72	60	83,3	91	77	84,6	19	26,4	17	28,3	1,3	1	1
14340070	... - INTERNET	124	89	71,8	130	77	59,2	6	4,8	-12	-13,5	-12,6	1	1
1435**	-Verbr. jgdpgr. Gew./Bande	0	0	0,0	2	0	0,0	2	0,0	0	0,0	0,0	0	0
14350000	VERBR.JGDPGR.SCHRIFTEN BANI	0	0	0,0	1	0	0,0	1	0,0	0	0,0	0,0	0	0
14350070	... - INTERNET	0	0	0,0	1	0	0,0	1	0,0	0	0,0	0,0	0	0

Schlüsselzahl der Tat	Straftaten	01. - 12. 2009			01. - 12. 2010			Zu - oder Abnahme der				Häufigkeitszahl		
		bekannt ge- wordene Fälle	auf- geklärte Fälle	Auf- klärung in %	bekannt ge- wordene Fälle	auf- geklärte Fälle	Auf- klärung in %	Straftaten		aufgeklärten Fälle		Auf- klärungs- quoten	Feld 3 Ein- wohner	Feld 6 Ein- wohner
		3	4	5	6	7	8	Anzahl	in %	Anzahl	in %	13	10749506	10744921
1	2	3	4	5	6	7	8	9	10	11	12	13	14	15
1436**	-Besitz/Versch.v.Jugendpo.	32	31	96,9	65	61	93,8	33	103,1	30	96,8	-3,1	0	1
14360000	VERBR.JGDPGR.SCHRIFTEN BESI	23	22	95,7	53	50	94,3	30	130,4	28	127,3	-1,4	0	0
14360070	... - INTERNET	9	9	100,0	12	11	91,7	3	33,3	2	22,2	-8,3	0	0
1437**	-Verbreit.v.Jugendporno.	17	17	100,0	29	25	86,2	12	70,6	8	47,1	-13,8	0	0
14370000	VERBR.JGDPGR.SCHRIFTEN VERI	12	12	100,0	21	20	95,2	9	75,0	8	66,7	-4,8	0	0
14370070	... - INTERNET	5	5	100,0	8	5	62,5	3	60,0	0	0,0	-37,5	0	0
2000**	Rohheit/persönl. Freiheit	72377	64363	88,9	74429	65980	88,6	2052	2,8	1617	2,5	-0,3	673	693
2100**	- Raub/räub.Erpress./räub.Ang	3231	1854	57,4	3249	1934	59,5	18	0,6	80	4,3	2,1	30	30
2100##	- Raub/räub.Erpress./räub.Ang	1166	876	75,1	1201	870	72,4	35	3,0	-6	-0,7	-2,7	11	11
21001000	RAUB	215	136	63,3	222	113	50,9	7	3,3	-23	-16,9	-12,4	2	2
21002000	SCHWERER RAUB	74	43	58,1	76	41	53,9	2	2,7	-2	-4,7	-4,2	1	1
21004000	RÄUBERISCHER DIEBSTAHL	595	463	77,8	610	468	76,7	15	2,5	5	1,1	-1,1	6	6
21005000	RÄUBERISCHE ERPRESSUNG	282	234	83,0	293	248	84,6	11	3,9	14	6,0	1,6	3	3
2110**	- auf Geldinstitute u.Postst	51	25	49,0	59	54	91,5	8	15,7	29	116,0	42,5	0	1
2111**	-auf Geldinstitute	45	22	48,9	51	51	100,0	6	13,3	29	131,8	51,1	0	0
21111000	RAUB AUF GELDINSTITUT	6	2	33,3	5	1	20,0	-1	-16,7	-1	-50,0	-13,3	0	0
21112000	SCHW. RAUB GELDINSTITUT	15	7	46,7	20	21	105,0	5	33,3	14	200,0	58,3	0	0
21115000	RÄUB. ERPRESSUNG GELDINSTIT	24	13	54,2	26	29	111,5	2	8,3	16	123,1	57,3	0	0
2112**	-auf Postfilialen	5	1	20,0	1	0	0,0	-4	-80,0	-1	-100,0	-20,0	0	0
21121000	RAUB AUF POSTFILIALE	2	1	50,0	0	0	0,0	-2	-100,0	-1	-100,0	-50,0	0	0
21122000	SCHW. RAUB POSTFILIALE	1	0	0,0	1	0	0,0	0	0,0	0	0,0	0,0	0	0
21125000	RÄUB. ERPRESSUNG POSTFILIALI	2	0	0,0	0	0	0,0	-2	-100,0	0	0,0	0,0	0	0
2113**	-auf Postagenturen	1	2	200,0	7	3	42,9	6	600,0	1	50,0	-157,1	0	0
21131000	RAUB AUF POSTAGENTUR	0	1	100,0	1	0	0,0	1	0,0	-1	-100,0	-100,0	0	0
21132000	SCHW. RAUB AUF POSTAGENTUR	1	1	100,0	2	1	50,0	1	100,0	0	0,0	-50,0	0	0
21135000	RÄUB. ERPRESSUNG POSTAGEN	0	0	0,0	4	2	50,0	4	0,0	2	0,0	50,0	0	0
2120**	- auf sonst.Zahlst/Geschäft	351	157	44,7	323	187	57,9	-28	-8,0	30	19,1	13,2	3	3
2120##	- auf sonst.Zahlst/Geschäft	143	72	50,3	156	87	55,8	13	9,1	15	20,8	5,5	1	1
21201000	RAUB AUF ZAHLSTELLE, GESCHÄ	33	16	48,5	22	12	54,5	-11	-33,3	-4	-25,0	6,0	0	0
21202000	SCHW. RAUB ZAHLST./GESCHÄFT	68	40	58,8	85	47	55,3	17	25,0	7	17,5	-3,5	1	1
21205000	RÄUB. ERPRESSUNG ZAHLST/GE	42	16	38,1	49	28	57,1	7	16,7	12	75,0	19,0	0	0
2121**	-auf Spielhallen	95	27	28,4	88	45	51,1	-7	-7,4	18	66,7	22,7	1	1
21211000	RAUB AUF SPIELHALLE/-KASINO	23	7	30,4	15	9	60,0	-8	-34,8	2	28,6	29,6	0	0
21212000	SCHW. RAUB SPIELHALLE/-KASIN	49	17	34,7	44	25	56,8	-5	-10,2	8	47,1	22,1	0	0
21215000	RÄUB. ERPR. SPIELHALLE/-KASIN	23	3	13,0	29	11	37,9	6	26,1	8	266,7	24,9	0	0
2122**	-auf Tankstellen	113	58	51,3	79	55	69,6	-34	-30,1	-3	-5,2	18,3	1	1
21221000	RAUB AUF TANKSTELLE	15	8	53,3	7	3	42,9	-8	-53,3	-5	-62,5	-10,4	0	0
21222000	SCHW. RAUB AUF TANKSTELLE	58	23	39,7	34	29	85,3	-24	-41,4	6	26,1	45,6	1	0

Schlüsselzahl der Tat	Straftaten	01. - 12. 2009			01. - 12. 2010			Zu - oder Abnahme der				Häufigkeitszahl		
		bekannt ge-wordene Fälle	auf-geklärte Fälle	Auf-klärung in %	bekannt ge-wordene Fälle	auf-geklärte Fälle	Auf-klärung in %	Straftaten		aufgeklärten Fälle		Auf-klärungs-quoten	Feld 3 Einwohner 10749506	Feld 6 Einwohner 10744921
								Anzahl	in %	Anzahl	in %			
1	2	3	4	5	6	7	8	9	10	11	12	13	14	15
21225000	RÄUB. ERPRESSUNG TANKSTELL	40	27	67,5	38	23	60,5	-2	-5,0	-4	-14,8	-7,0	0	0
2130**	- auf Geld- u. Werttransporte	5	4	80,0	6	4	66,7	1	20,0	0	0,0	-13,3	0	0
2131**	- auf Geld- u. Kassenboten	5	4	80,0	6	4	66,7	1	20,0	0	0,0	-13,3	0	0
21311000	RAUB AUF GELD- UND KASSENBC	4	2	50,0	3	1	33,3	-1	-25,0	-1	-50,0	-16,7	0	0
21312000	SCHW. RAUB GELD-/KASSENBOTF	1	2	200,0	3	3	100,0	2	200,0	1	50,0	-100,0	0	0
2140**	- auf Kraftfahrer §316a	32	23	71,9	24	14	58,3	-8	-25,0	-9	-39,1	-13,6	0	0
2140##	- auf Kraftfahrer §316a	12	10	83,3	6	1	16,7	-6	-50,0	-9	-90,0	-66,6	0	0
21407900	RÄUB. ANGRIFF KRAFT-/MITFAHR	12	10	83,3	6	1	16,7	-6	-50,0	-9	-90,0	-66,6	0	0
2141**	-Beraubung v. Taxifahrern	20	13	65,0	18	13	72,2	-2	-10,0	0	0,0	7,2	0	0
21410000	RÄUB. ANGRIFF AUF TAXIFAHRE	20	13	65,0	18	13	72,2	-2	-10,0	0	0,0	7,2	0	0
2150**	- Zechanschlußraub	5	2	40,0	6	1	16,7	1	20,0	-1	-50,0	-23,3	0	0
21501000	RAUB - ZECHANSCHLUSSRAUB	3	1	33,3	5	1	20,0	2	66,7	0	0,0	-13,3	0	0
21502000	SCHW. RAUB ZECHANSCHLUSSR,	2	1	50,0	1	0	0,0	-1	-50,0	-1	-100,0	-50,0	0	0
2160**	- Handtaschenraub	218	61	28,0	282	109	38,7	64	29,4	48	78,7	10,7	2	3
21601000	RAUB - HANDTASCHENRAUB	205	58	28,3	266	99	37,2	61	29,8	41	70,7	8,9	2	2
21602000	SCHW. HANDTASCHENRAUB	11	3	27,3	15	9	60,0	4	36,4	6	200,0	32,7	0	0
21605000	RÄUB. ERPRESSUNG HANDTASCH	2	0	0,0	1	1	100,0	-1	-50,0	1	0,0	100,0	0	0
2170**	- sonst.Raubüberf. Straße pp	1256	585	46,6	1196	578	48,3	-60	-4,8	-7	-1,2	1,7	12	11
21701000	SONST. RAUB AUF STR/WEG/PL	792	305	38,5	715	296	41,4	-77	-9,7	-9	-3,0	2,9	7	7
21702000	SONST. SCHW. RAUB STR/WEG/PI	118	52	44,1	108	47	43,5	-10	-8,5	-5	-9,6	-0,6	1	1
21705000	SONST. RÄUB.E. AUF STR/WEG/PI	346	228	65,9	373	235	63,0	27	7,8	7	3,1	-2,9	3	3
2180**	- Raub zur Erlangung v BtM	13	11	84,6	13	9	69,2	0	0,0	-2	-18,2	-15,4	0	0
21801000	RAUB ZUR ERLANGUNG VON BTM	2	1	50,0	5	2	40,0	3	150,0	1	100,0	-10,0	0	0
21802000	SCHW. RAUB ZUR ERL. VON BTM	4	4	100,0	3	3	100,0	-1	-25,0	-1	-25,0	0,0	0	0
21805000	RÄUB. ERPR. ERLANGUNG BTM	7	6	85,7	5	4	80,0	-2	-28,6	-2	-33,3	-5,7	0	0
2190**	- Raubüberfälle in Wohnungen	134	110	82,1	139	108	77,7	5	3,7	-2	-1,8	-4,4	1	1
21901000	RAUB IN WOHNUNG	49	38	77,6	60	43	71,7	11	22,4	5	13,2	-5,9	0	1
21902000	SCHWERER RAUB IN WOHNUNG	43	37	86,0	32	21	65,6	-11	-25,6	-16	-43,2	-20,4	0	0
21905000	RÄUBER. ERPRESSUNG IN WOHN	42	35	83,3	47	44	93,6	5	11,9	9	25,7	10,3	0	0
2200**	- Körperverletzung	53413	48021	89,9	55533	49766	89,6	2120	4,0	1745	3,6	-0,3	497	517
2210**	- KV mit Todesfolge	4	3	75,0	7	8	114,3	3	75,0	5	166,7	39,3	0	0
22101000	KÖRPERVERLETZUNG M. TODESF	4	3	75,0	7	8	114,3	3	75,0	5	166,7	39,3	0	0
2220**	- gefährliche/schwere KV	14617	12184	83,4	14721	12177	82,7	104	0,7	-7	-0,1	-0,7	136	137
2220##	- gefährliche/schwere KV	7928	7024	88,6	8128	7159	88,1	200	2,5	135	1,9	-0,5	74	76
22201000	GEF. KÖRPERVERL. SONST. ÖRTL	10	9	90,0	5	4	80,0	-5	-50,0	-5	-55,6	-10,0	0	0
22201*	- gefährliche KV	0	0	0,0	8095	7127	88,0	8095	0,0	7127	0,0	88,0	0	75
22201011	GKV DURCH VERGIFTUNG	123	43	35,0	167	54	32,3	44	35,8	11	25,6	-2,7	1	2
22201012	GKV WAFFE/GEFÄHRL.WERKZEU	4357	3988	91,5	4561	4135	90,7	204	4,7	147	3,7	-0,8	41	42

Schlüsselzahl der Tat	Straftaten	01. - 12. 2009			01. - 12. 2010			Zu - oder Abnahme der					Häufigkeitszahl	
		bekannt ge- wordene Fälle	auf- geklärte Fälle	Auf- klärung in %	bekannt ge- wordene Fälle	auf- geklärte Fälle	Auf- klärung in %	Straftaten		aufgeklärten Fälle		Auf- klärungs- quoten	Feld 3 Ein- wohner 10749506	Feld 6 Ein- wohner 10744921
								Anzahl	in %	Anzahl	in %			
1	2	3	4	5	6	7	8	9	10	11	12	13	14	15
22201013	GKV HINTERLISTIGER ÜBERFALL	260	220	84,6	271	225	83,0	11	4,2	5	2,3	-1,6	2	3
22201014	GKV GEMEINSAM BEGANGEN	1942	1565	80,6	1948	1593	81,8	6	0,3	28	1,8	1,2	18	18
22201015	GKV LEBENSGEFÄHRDENDE BEH.	1194	1157	96,9	1143	1116	97,6	-51	-4,3	-41	-3,5	0,7	11	11
22202000	SCHWERE KÖRPERVERLETZUNG	41	41	100,0	31	30	96,8	-10	-24,4	-11	-26,8	-3,2	0	0
22203000	... - BETEILIGUNG SCHLÄGEREI	1	1	100,0	2	2	100,0	1	100,0	1	100,0	0,0	0	0
2221**	-auf Straßen/Wegen/Plätzen	6689	5160	77,1	6593	5018	76,1	-96	-1,4	-142	-2,8	-1,0	62	61
22211*	- gef. KV Str/Weg/Platz	0	0	0,0	6563	4992	76,1	6563	0,0	4992	0,0	76,1	0	61
22211000	GKV AUF STRAßEN/WEGE/PLÄTZE	2033	1648	81,1	1908	1558	81,7	-125	-6,1	-90	-5,5	0,6	19	18
22211011	... - DURCH VERGIFTUNG	12	4	33,3	18	9	50,0	6	50,0	5	125,0	16,7	0	0
22211012	... - WAFFE/GEFÄHRL. WERKZEUG	1466	1168	79,7	1507	1207	80,1	41	2,8	39	3,3	0,4	14	14
22211013	... - HINTERLISTIGER ÜBERFALL	217	147	67,7	195	135	69,2	-22	-10,1	-12	-8,2	1,5	2	2
22211014	... - GEMEINSAM BEGANGEN	2610	1884	72,2	2573	1769	68,8	-37	-1,4	-115	-6,1	-3,4	24	24
22211015	... - LEBENSGEFÄHRD. BEHANDL.	325	283	87,1	362	314	86,7	37	11,4	31	11,0	-0,4	3	3
22212000	SCHWERE KV AUF STR/WEGE/PL	26	26	100,0	28	24	85,7	2	7,7	-2	-7,7	-14,3	0	0
22213000	... - BETEILIGUNG SCHLÄGEREI	0	0	0,0	2	2	100,0	2	0,0	2	0,0	100,0	0	0
2230**	- Misshandl. v Schutzbefohl.	298	298	100,0	339	337	99,4	41	13,8	39	13,1	-0,6	3	3
2230##	- Misshandl. v Schutzbefohl.	66	66	100,0	91	91	100,0	25	37,9	25	37,9	0,0	1	1
22300100	MISSHANDLUNG VON SCHUTZBEI	66	66	100,0	91	91	100,0	25	37,9	25	37,9	0,0	1	1
2231**	-Misshandlung v. Kindern	232	232	100,0	248	246	99,2	16	6,9	14	6,0	-0,8	2	2
22310000	MISSHANDL. SCHUTZBEF. KINDEF	232	232	100,0	248	246	99,2	16	6,9	14	6,0	-0,8	2	2
2240**	- (vorsätzliche leichte) KV	36329	33547	92,3	38228	35183	92,0	1899	5,2	1636	4,9	-0,3	338	356
22400000	KÖRPERVERLETZUNG	36329	33547	92,3	38228	35183	92,0	1899	5,2	1636	4,9	-0,3	338	356
2250**	- fahrlässige KV	2165	1989	91,9	2238	2061	92,1	73	3,4	72	3,6	0,2	20	21
22500000	... - FAHRLÄSSIGE KV	2165	1989	91,9	2238	2061	92,1	73	3,4	72	3,6	0,2	20	21
2300**	ST gg. die persönl. Freiheit	15733	14488	92,1	15647	14280	91,3	-86	-0,5	-208	-1,4	-0,8	146	146
2310**	- Menschenr/Entz.Minderj.pp	132	128	97,0	119	118	99,2	-13	-9,8	-10	-7,8	2,2	1	1
2311**	- Menschenraub	1	0	0,0	2	1	50,0	1	100,0	1	0,0	50,0	0	0
23110000	MENSCHENRAUB	1	0	0,0	2	1	50,0	1	100,0	1	0,0	50,0	0	0
2312**	- Entziehung Minderjähr.	131	128	97,7	117	117	100,0	-14	-10,7	-11	-8,6	2,3	1	1
23120000	ENTZIEHUNG MINDERJÄHRIGER	131	128	97,7	117	117	100,0	-14	-10,7	-11	-8,6	2,3	1	1
2320**	- Freiheitsber/Nöt/Bedrohung	15527	14287	92,0	15466	14105	91,2	-61	-0,4	-182	-1,3	-0,8	144	144
2321**	-Freiheitsberaubung	329	306	93,0	330	306	92,7	1	0,3	0	0,0	-0,3	3	3
23210000	FREIHEITSBERAUBUNG	318	296	93,1	320	297	92,8	2	0,6	1	0,3	-0,3	3	3
23210001	... - QUALIFIZIERUNG	11	10	90,9	10	9	90,0	-1	-9,1	-1	-10,0	-0,9	0	0
2322**	-Nötigung	4851	4400	90,7	5049	4497	89,1	198	4,1	97	2,2	-1,6	45	47
23220100	NÖTIGUNG - IM STRAßENVERKEH	2883	2590	89,8	2917	2564	87,9	34	1,2	-26	-1,0	-1,9	27	27
23220200	NÖTIGUNG - ZUM EINGEHEN EHE	5	5	100,0	11	10	90,9	6	120,0	5	100,0	-9,1	0	0
23227900	NÖTIGUNG	1921	1764	91,8	2075	1880	90,6	154	8,0	116	6,6	-1,2	18	19

Schlüsselzahl der Tat	Straftaten	01. - 12. 2009			01. - 12. 2010			Zu - oder Abnahme der				Häufigkeitszahl		
		bekannt ge-wordene Fälle	auf-geklärte Fälle	Auf-klärung in %	bekannt ge-wordene Fälle	auf-geklärte Fälle	Auf-klärung in %	Straftaten		aufgeklärten Fälle		Auf-klärungs-quoten	Feld 3 Einwohner 10749506	Feld 6 Einwohner 10744921
								Anzahl	in %	Anzahl	in %			
1	2	3	4	5	6	7	8	9	10	11	12	13	14	15
23227901	... - SEX.HANDL./SCHW.SCH.ABBR	42	41	97,6	46	43	93,5	4	9,5	2	4,9	-4,1	0	0
2323**	-Bedrohung	8195	7600	92,7	8095	7476	92,4	-100	-1,2	-124	-1,6	-0,3	76	75
23230000	BEDROHUNG	8195	7600	92,7	8095	7476	92,4	-100	-1,2	-124	-1,6	-0,3	76	75
2324**	NACHSTELLEN	2152	1981	92,1	1992	1826	91,7	-160	-7,4	-155	-7,8	-0,4	20	19
23241000	- Nachstellen §238(1) StGB	2146	1975	92,0	1985	1819	91,6	-161	-7,5	-156	-7,9	-0,4	20	18
23242000	- Nachstellen §238(2) StGB	6	6	100,0	7	7	100,0	1	16,7	1	16,7	0,0	0	0
2330**	- erpresser. Menschenraub	14	15	107,1	15	16	106,7	1	7,1	1	6,7	-0,4	0	0
2330##	- erpresser. Menschenraub	13	14	107,7	13	14	107,7	0	0,0	0	0,0	0,0	0	0
23307900	ERPRESSERISCHER MENSCHENF	13	14	107,7	13	14	107,7	0	0,0	0	0,0	0,0	0	0
2331**	-iVm Raub auf Geldinst. pp	1	1	100,0	2	2	100,0	1	100,0	1	100,0	0,0	0	0
23310000	... - RÜ AUF GELDINSTITUT/POST	1	1	100,0	2	2	100,0	1	100,0	1	100,0	0,0	0	0
2340**	- Geiselnahme	14	14	100,0	5	5	100,0	-9	-64,3	-9	-64,3	0,0	0	0
2340##	- Geiselnahme	14	14	100,0	5	5	100,0	-9	-64,3	-9	-64,3	0,0	0	0
23407900	GEISELNAHME	14	14	100,0	5	5	100,0	-9	-64,3	-9	-64,3	0,0	0	0
2360**	Menschenhandel sex. Ausb.	34	32	94,1	31	28	90,3	-3	-8,8	-4	-12,5	-3,8	0	0
2361**	§232, I StGB sex. Ausbeutung	20	18	90,0	18	17	94,4	-2	-10,0	-1	-5,6	4,4	0	0
23610000	MENSCHENHANDEL SEX.AUSBEU	20	18	90,0	18	17	94,4	-2	-10,0	-1	-5,6	4,4	0	0
2364**	§232,III Nr.3 gewerbsm./Bande	4	4	100,0	4	4	100,0	0	0,0	0	0,0	0,0	0	0
23640000	... - GEWERBS-/BANDENMÄßIG	4	4	100,0	4	4	100,0	0	0,0	0	0,0	0,0	0	0
2365**	§232, IV - Droh./Gew./List	10	10	100,0	9	7	77,8	-1	-10,0	-3	-30,0	-22,2	0	0
23650000	... - ANWEND. GEWALT/DROH/LIST	10	10	100,0	9	7	77,8	-1	-10,0	-3	-30,0	-22,2	0	0
2370**	Menschenhandel Ausn. Arbeitskr.	0	0	0,0	2	2	100,0	2	0,0	2	0,0	100,0	0	0
2371**	§233,I StGB Ausn. Arbeitskr.	0	0	0,0	2	2	100,0	2	0,0	2	0,0	100,0	0	0
23710000	MENSCHENHANDEL AUSBEUT. AF	0	0	0,0	2	2	100,0	2	0,0	2	0,0	100,0	0	0
2380**	Förderung Menschenhandel	12	12	100,0	9	6	66,7	-3	-25,0	-6	-50,0	-33,3	0	0
2381**	§233a, I StGB i.V.m. §232 StGB	7	7	100,0	6	3	50,0	-1	-14,3	-4	-57,1	-50,0	0	0
23810000	FÖRD. MENSCHENH.SEX.AUSBEU	7	7	100,0	6	3	50,0	-1	-14,3	-4	-57,1	-50,0	0	0
2382**	§233a, I StGB i.V.m. §233 StGB	3	3	100,0	1	1	100,0	-2	-66,7	-2	-66,7	0,0	0	0
23820000	FÖRD.MENSCHENH.AUSBEUT. AR	3	3	100,0	1	1	100,0	-2	-66,7	-2	-66,7	0,0	0	0
2383**	§233a,II StGB i.V.m. §232 StGB	1	1	100,0	1	1	100,0	0	0,0	0	0,0	0,0	0	0
23830000	FMHSA-§233a,II i.V.m. §232StGB	1	1	100,0	1	1	100,0	0	0,0	0	0,0	0,0	0	0
2384**	§233a,II StGB i.V.m. §233 StGB	1	1	100,0	1	1	100,0	0	0,0	0	0,0	0,0	0	0
23840000	FMHAA-§233a,II i.V.m. §233StGB	1	1	100,0	1	1	100,0	0	0,0	0	0,0	0,0	0	0
3****	Diebst. ohne erschw. Umstände	127693	58563	45,9	124971	57175	45,8	-2722	-2,1	-1388	-2,4	-0,1	1188	1163
3000##	- Diebstahl	34047	8360	24,6	34444	8719	25,3	397	1,2	359	4,3	0,7	317	321
30001000	D - DIEBSTAHL	31481	6842	21,7	29161	5823	20,0	-2320	-7,4	-1019	-14,9	-1,7	293	271
30001002	D - BEISCHLAFDIEBSTAHL	33	26	78,8	38	28	73,7	5	15,2	2	7,7	-5,1	0	0
30001003	D - EINMIETEDIEBSTAHL	6	6	100,0	4	4	100,0	-2	-33,3	-2	-33,3	0,0	0	0

Schlüsselzahl der Tat	Straftaten	01. - 12. 2009			01. - 12. 2010			Zu - oder Abnahme der				Häufigkeitszahl		
		bekannt ge-wordene Fälle	auf-geklärte Fälle	Auf-klärung in %	bekannt ge-wordene Fälle	auf-geklärte Fälle	Auf-klärung in %	Straftaten		aufgeklärten Fälle		Auf-klärungs-quoten	Feld 3 Einwohner 10749506	Feld 6 Einwohner 10744921
								Anzahl	in %	Anzahl	in %			
1	2	3	4	5	6	7	8	9	10	11	12	13	14	15
30001007	D - WÄSCHEDIEBSTAHL	19	3	15,8	20	6	30,0	1	5,3	3	100,0	14,2	0	0
30001009	D - TRICKDIEBSTAHL	775	93	12,0	914	103	11,3	139	17,9	10	10,8	-0,7	7	9
30001021	D - DURCH ANHALTER/MITFAHREI	48	20	41,7	32	17	53,1	-16	-33,3	-3	-15,0	11,4	0	0
30001023	D - DURCH FALSCH BEAMTE/U.A	30	15	50,0	13	3	23,1	-17	-56,7	-12	-80,0	-26,9	0	0
30001025	D - DURCH HAUSIERER/BETTLER	7	3	42,9	9	3	33,3	2	28,6	0	0,0	-9,6	0	0
30001028	D - DURCH WERBER/REISENDEN	6	1	16,7	8	6	75,0	2	33,3	5	500,0	58,3	0	0
30001031	D - AN MITFAHRER	4	3	75,0	6	3	50,0	2	50,0	0	0,0	-25,0	0	0
30001032	D - LADUNGSDIEBSTAHL	19	9	47,4	26	2	7,7	7	36,8	-7	-77,8	-39,7	0	0
30001060	D - IN/AUS KIRCHE/KAPELLE	86	16	18,6	105	22	21,0	19	22,1	6	37,5	2,4	1	1
30002000	D - HAUS- UND FAMILIEND.	501	480	95,8	655	632	96,5	154	30,7	152	31,7	0,7	5	6
30003000	D - D. GERINGWERT. SACHEN	0	0	0,0	2313	1146	49,5	2313	0,0	1146	0,0	49,5	0	22
30004000	D - UNBEFUGTER GEBRAUCH FZG	787	607	77,1	876	678	77,4	89	11,3	71	11,7	0,3	7	8
30005000	D - ENTZ. ELEKTRISCHER ENERGI	245	236	96,3	264	243	92,0	19	7,8	7	3,0	-4,3	2	2
3**1**	Diebstahl von Kraftwagen	375	179	47,7	340	173	50,9	-35	-9,3	-6	-3,4	3,2	3	3
3001**	- Diebstahl von Kraftwagen	370	179	48,4	335	170	50,7	-35	-9,5	-9	-5,0	2,3	3	3
30011000	D - VON KRAFTWAGEN	61	26	42,6	58	30	51,7	-3	-4,9	4	15,4	9,1	1	1
30011032	... - LADUNGSDIEBSTAHL	2	0	0,0	0	0	0,0	-2	-100,0	0	0,0	0,0	0	0
30011033	... - PKW	280	138	49,3	253	131	51,8	-27	-9,6	-7	-5,1	2,5	3	2
30011034	... - LKW	27	15	55,6	24	9	37,5	-3	-11,1	-6	-40,0	-18,1	0	0
3**2**	Diebstahl von Krad/Moped	802	217	27,1	654	209	32,0	-148	-18,5	-8	-3,7	4,9	7	6
3002**	- Diebstahl von Krad/Moped	765	208	27,2	610	194	31,8	-155	-20,3	-14	-6,7	4,6	7	6
30021000	D - VON MOFA/KRAD	319	98	30,7	297	107	36,0	-22	-6,9	9	9,2	5,3	3	3
30021032	... - LADUNGSDIEBSTAHL	1	0	0,0	1	0	0,0	0	0,0	0	0,0	0,0	0	0
30021035	D - VON ZUL.PFL. KRAFTRAD	71	17	23,9	55	16	29,1	-16	-22,5	-1	-5,9	5,2	1	1
30021036	D - VON VERS.PFL. KRAFTRAD	374	93	24,9	257	71	27,6	-117	-31,3	-22	-23,7	2,7	3	2
3**3**	Diebstahl von Fahrrad	8329	1145	13,7	6784	998	14,7	-1545	-18,5	-147	-12,8	1,0	77	63
3003**	- Diebstahl von Fahrrad	7761	1078	13,9	6324	945	14,9	-1437	-18,5	-133	-12,3	1,0	72	59
30031000	D - VON FAHRRAD	7756	1077	13,9	6315	944	14,9	-1441	-18,6	-133	-12,3	1,0	72	59
30031032	... - LADUNGSDIEBSTAHL	5	1	20,0	9	1	11,1	4	80,0	0	0,0	-8,9	0	0
3**4**	Diebstahl von Schusswaffe	43	18	41,9	28	8	28,6	-15	-34,9	-10	-55,6	-13,3	0	0
3004**	- Diebstahl von Schußwaffe	18	8	44,4	15	4	26,7	-3	-16,7	-4	-50,0	-17,7	0	0
30041000	D - VON SCHUSSWAFFE	18	8	44,4	15	4	26,7	-3	-16,7	-4	-50,0	-17,7	0	0
3**5**	Diebst. unbare Zahlungsm.	6624	614	9,3	6994	594	8,5	370	5,6	-20	-3,3	-0,8	62	65
3005**	- D.v.unbaren Zahlungsmitteln	2258	242	10,7	2142	239	11,2	-116	-5,1	-3	-1,2	0,5	21	20
30051000	D - VON UNBAREN ZAHL.MITTELN	2258	242	10,7	2142	239	11,2	-116	-5,1	-3	-1,2	0,5	21	20
3**6**	D. ...v.amtl.Siegel/Stempel pp	59	34	57,6	33	24	72,7	-26	-44,1	-10	-29,4	15,1	1	0
3006**	- D. v.amtl.Siegel/Stempel pp	31	14	45,2	12	8	66,7	-19	-61,3	-6	-42,9	21,5	0	0
30061000	D - AMTL.SIEGEL/STEMPEL/VORDI	31	14	45,2	12	8	66,7	-19	-61,3	-6	-42,9	21,5	0	0

Schlüssel- zahl der Tat	Straftaten	01. - 12. 2009			01. - 12. 2010			Zu - oder Abnahme der				Häufigkeitszahl		
		bekannt ge- wordene Fälle	auf- geklärte Fälle	Auf- klärung in %	bekannt ge- wordene Fälle	auf- geklärte Fälle	Auf- klärung in %	Straftaten		aufgeklärten Fälle		Auf- klärungs- quoten	Feld 3 Ein- wohner 10749506	Feld 6 Ein- wohner 10744921
								Anzahl	in %	Anzahl	in %			
1	2	3	4	5	6	7	8	9	10	11	12	13	14	15
3**7**	Diebstahl v/a. Automaten	116	36	31,0	98	34	34,7	-18	-15,5	-2	-5,6	3,7	1	1
3007**	- Diebstahl von/aus Automaten	75	28	37,3	57	23	40,4	-18	-24,0	-5	-17,9	3,1	1	1
30071000	D - VON/AUS AUTOMAT	75	28	37,3	57	23	40,4	-18	-24,0	-5	-17,9	3,1	1	1
3**8**	Diebstahl ... von Antiquitäten	100	16	16,0	113	28	24,8	13	13,0	12	75,0	8,8	1	1
3008**	- Diebstahl von Antiquitäten	71	9	12,7	89	23	25,8	18	25,4	14	155,6	13,1	1	1
30081000	D - VON ANTIQU./KUNSTW./SAKR.	71	9	12,7	89	23	25,8	18	25,4	14	155,6	13,1	1	1
305***	Diebstahl in/aus Bank	169	66	39,1	210	100	47,6	41	24,3	34	51,5	8,5	2	2
3050##	- D. in/aus Geldinst./Postst.	150	64	42,7	176	90	51,1	26	17,3	26	40,6	8,4	1	2
30501000	D - IN/AUS BANK U.A.	144	62	43,1	168	87	51,8	24	16,7	25	40,3	8,7	1	2
30501009	... - TRICKDIEBSTAHL	6	2	33,3	8	3	37,5	2	33,3	1	50,0	4,2	0	0
3055**	- ... von unb. Zahlungsmitt.	18	2	11,1	33	10	30,3	15	83,3	8	400,0	19,2	0	0
30551000	... - VON UNBAREN ZAHL.MITTELN	18	2	11,1	33	10	30,3	15	83,3	8	400,0	19,2	0	0
3058**	- ... v.Antiquit./Kunst/sakr	1	0	0,0	1	0	0,0	0	0,0	0	0,0	0,0	0	0
30581000	... - VON ANTIQU./KUNSTW./SAKR	1	0	0,0	1	0	0,0	0	0,0	0	0,0	0,0	0	0
310***	D. i/a. Diensträume pp	4605	1012	22,0	4710	1068	22,7	105	2,3	56	5,5	0,7	43	44
3100##	- D.in/aus Dienst/Büroräum pp	3928	926	23,6	3994	972	24,3	66	1,7	46	5,0	0,7	37	37
31001000	D - I/A DIENST-/BÜRO-/FABR.R	3928	926	23,6	3994	972	24,3	66	1,7	46	5,0	0,7	37	37
3101**	- ... von Kraftwagen	4	0	0,0	4	3	75,0	0	0,0	3	0,0	75,0	0	0
31011000	... - VON KRAFTWAGEN	0	0	0,0	2	2	100,0	2	0,0	2	0,0	100,0	0	0
31011033	... - ... - PKW	3	0	0,0	2	1	50,0	-1	-33,3	1	0,0	50,0	0	0
31011034	... - ... - LKW	1	0	0,0	0	0	0,0	-1	-100,0	0	0,0	0,0	0	0
3102**	- ... von Krad/Moped	5	2	40,0	5	2	40,0	0	0,0	0	0,0	0,0	0	0
31021000	... - VON MOFA/KRAD	2	1	50,0	3	1	33,3	1	50,0	0	0,0	-16,7	0	0
31021035	... - VON ZUL.PFL. KRAFTRAD	0	0	0,0	2	1	50,0	2	0,0	1	0,0	50,0	0	0
31021036	... - VON VERS.PFL. KRAFTRAD	3	1	33,3	0	0	0,0	-3	-100,0	-1	-100,0	-33,3	0	0
3103**	- ... von Fahrrad	31	3	9,7	9	4	44,4	-22	-71,0	1	33,3	34,7	0	0
31031000	... - VON FAHRRAD	31	3	9,7	9	4	44,4	-22	-71,0	1	33,3	34,7	0	0
3104**	- ... von Schusswaffen	4	2	50,0	1	0	0,0	-3	-75,0	-2	-100,0	-50,0	0	0
31041000	... - VON SCHUSSWAFFE	4	2	50,0	1	0	0,0	-3	-75,0	-2	-100,0	-50,0	0	0
3105**	- ... von unb. Zahlungsmitt.	594	58	9,8	666	68	10,2	72	12,1	10	17,2	0,4	6	6
31051000	... - VON UNBAREN ZAHL.MITTELN	594	58	9,8	666	68	10,2	72	12,1	10	17,2	0,4	6	6
3106**	- ... v.amtl.Siegel/Stemp.pp	28	20	71,4	21	16	76,2	-7	-25,0	-4	-20,0	4,8	0	0
31061000	... - AMTL.SIEGEL/STEMP./VORDR	28	20	71,4	21	16	76,2	-7	-25,0	-4	-20,0	4,8	0	0
3107**	- ... von/aus Automaten	8	1	12,5	6	1	16,7	-2	-25,0	0	0,0	4,2	0	0
31071000	... - VON/AUS AUTOMAT	8	1	12,5	6	1	16,7	-2	-25,0	0	0,0	4,2	0	0
3108**	- ... v.Antiquit./Kunst/sakr	3	0	0,0	4	2	50,0	1	33,3	2	0,0	50,0	0	0
31081000	... - VON ANTIQU./KUNSTW./SAKR	3	0	0,0	4	2	50,0	1	33,3	2	0,0	50,0	0	0
315***	D. i/a Gaststätte/Hotel pp ...	3806	645	16,9	3969	681	17,2	163	4,3	36	5,6	0,3	35	37

Schlüssel- zahl der Tat	Straftaten	01. - 12. 2009			01. - 12. 2010			Zu - oder Abnahme der				Häufigkeitszahl		
		bekannt ge- wordene Fälle	auf- geklärte Fälle	Auf- klärung in %	bekannt ge- wordene Fälle	auf- geklärte Fälle	Auf- klärung in %	Straftaten		aufgeklärten Fälle		Auf- klärungs- quoten	Feld 3 Ein- wohner	Feld 6 Ein- wohner
		3	4	5	6	7	8	Anzahl	in %	Anzahl	in %	13	10749506	10744921
1	2	3	4	5	6	7	8	9	10	11	12	13	14	15
3150##	- D.in/aus Gaststätt/Hotel pp	3085	581	18,8	3272	633	19,3	187	6,1	52	9,0	0,5	29	30
31501000	D - IN/AUS GASTST./HOTEL U.A	3085	581	18,8	3272	633	19,3	187	6,1	52	9,0	0,5	29	30
3154**	- ... von Schußwaffen	1	1	100,0	0	0	0,0	-1	-100,0	-1	-100,0	-100,0	0	0
31541000	... - VON SCHUSSWAFFE	1	1	100,0	0	0	0,0	-1	-100,0	-1	-100,0	-100,0	0	0
3155**	- ... von unb. Zahlungsm.	696	59	8,5	667	41	6,1	-29	-4,2	-18	-30,5	-2,4	6	6
31551000	... - VON UNBAREN ZAHL.MITTELN	696	59	8,5	667	41	6,1	-29	-4,2	-18	-30,5	-2,4	6	6
3157**	- ... von/aus Automaten	20	3	15,0	26	7	26,9	6	30,0	4	133,3	11,9	0	0
31571000	... - VON/AUS AUTOMAT	20	3	15,0	26	7	26,9	6	30,0	4	133,3	11,9	0	0
3158**	- ... v. Antiquit./Kunst/sak	4	1	25,0	4	0	0,0	0	0,0	-1	-100,0	-25,0	0	0
31581000	... - VON ANTIQU./KUNSTW./SAKR	4	1	25,0	4	0	0,0	0	0,0	-1	-100,0	-25,0	0	0
320***	Diebstahl in/aus Kiosk	58	28	48,3	28	22	78,6	-30	-51,7	-6	-21,4	30,3	1	0
3200##	- D. in/aus Kiosken	58	28	48,3	28	22	78,6	-30	-51,7	-6	-21,4	30,3	1	0
32001000	D - IN/AUS KIOSK	58	28	48,3	28	22	78,6	-30	-51,7	-6	-21,4	30,3	1	0
325***	D. i/a Verkaufsräumen pp	48213	42730	88,6	46213	40752	88,2	-2000	-4,1	-1978	-4,6	-0,4	449	430
3250##	- D. in/aus Verkaufsräume pp	3477	1278	36,8	3481	1022	29,4	4	0,1	-256	-20,0	-7,4	32	32
32501000	D - I/A VERK.R./WARENH. U.A.	3477	1278	36,8	3481	1022	29,4	4	0,1	-256	-20,0	-7,4	32	32
3251**	- ... von Kraftwagen	1	0	0,0	0	0	0,0	-1	-100,0	0	0,0	0,0	0	0
32511000	... - VON KRAFTWAGEN	1	0	0,0	0	0	0,0	-1	-100,0	0	0,0	0,0	0	0
3252**	- ...von Krad/Moped	0	0	0,0	1	0	0,0	1	0,0	0	0,0	0,0	0	0
32521000	... - VON MOFA/KRAD	0	0	0,0	1	0	0,0	1	0,0	0	0,0	0,0	0	0
3253**	- ... von Fahrrad	14	6	42,9	14	7	50,0	0	0,0	1	16,7	7,1	0	0
32531000	... - VON FAHRRAD	14	6	42,9	14	7	50,0	0	0,0	1	16,7	7,1	0	0
3254**	- ...von Schußwaffen	1	1	100,0	1	0	0,0	0	0,0	-1	-100,0	-100,0	0	0
32541000	... - VON SCHUSSWAFFE	1	1	100,0	1	0	0,0	0	0,0	-1	-100,0	-100,0	0	0
3255**	- ... von unb. Zahlungsm.	703	36	5,1	797	28	3,5	94	13,4	-8	-22,2	-1,6	7	7
32551000	... - VON UNBAREN ZAHL.MITTELN	703	36	5,1	797	28	3,5	94	13,4	-8	-22,2	-1,6	7	7
3257**	- ... von/aus Automaten	3	2	66,7	7	2	28,6	4	133,3	0	0,0	-38,1	0	0
32571000	... - VON/AUS AUTOMAT	3	2	66,7	7	2	28,6	4	133,3	0	0,0	-38,1	0	0
3258**	- ... v. Antiquit./Kunst/sak	5	2	40,0	3	0	0,0	-2	-40,0	-2	-100,0	-40,0	0	0
32581000	... - VON ANTIQU./KUNSTW./SAKR	5	2	40,0	3	0	0,0	-2	-40,0	-2	-100,0	-40,0	0	0
326***	Ladendiebstahl	44009	41405	94,1	41909	39693	94,7	-2100	-4,8	-1712	-4,1	0,6	409	390
3260##	- Ladendiebstahl	44009	41405	94,1	41909	39693	94,7	-2100	-4,8	-1712	-4,1	0,6	409	390
32601000	... - LADENDIEBSTAHL	44009	41405	94,1	41909	39693	94,7	-2100	-4,8	-1712	-4,1	0,6	409	390
330***	D. i/a Schaufenstern pp	54	10	18,5	57	12	21,1	3	5,6	2	20,0	2,6	1	1
3300##	- D. in/aus Schaufenstern pp	48	10	20,8	52	10	19,2	4	8,3	0	0,0	-1,6	0	0
33001000	D - I/A SCHAUF./SCHAUK./VITR	48	10	20,8	52	10	19,2	4	8,3	0	0,0	-1,6	0	0
3303**	- ... von Fahrrad	0	0	0,0	1	0	0,0	1	0,0	0	0,0	0,0	0	0
33031000	... - VON FAHRRAD	0	0	0,0	1	0	0,0	1	0,0	0	0,0	0,0	0	0

Schlüsselzahl der Tat	Straftaten	01. - 12. 2009			01. - 12. 2010			Zu - oder Abnahme der				Häufigkeitszahl		
		bekannt ge- wordene Fälle	auf- geklärte Fälle	Auf- klärung in %	bekannt ge- wordene Fälle	auf- geklärte Fälle	Auf- klärung in %	Straftaten		aufgeklärten Fälle		Auf- klärungs- quoten	Feld 3 Ein- wohner	Feld 6 Ein- wohner
		3	4	5	6	7	8	Anzahl	in %	Anzahl	in %	13	10749506	10744921
1	2	3	4	5	6	7	8	9	10	11	12	13	14	15
3308**	- ... v. Antiquit./Kunst/sak	6	0	0,0	4	2	50,0	-2	-33,3	2	0,0	50,0	0	0
33081000	... - VON ANTIQU./KUNSTW./SAKR	6	0	0,0	4	2	50,0	-2	-33,3	2	0,0	50,0	0	0
335***	Diebstahl i/a Wohnungen	4072	2031	49,9	4113	2039	49,6	41	1,0	8	0,4	-0,3	38	38
3350##	- D. in/aus Wohnungen	3807	1902	50,0	3882	1923	49,5	75	2,0	21	1,1	-0,5	35	36
33501000	D - IN/AUS WOHNUNGEN	3510	1856	52,9	3611	1892	52,4	101	2,9	36	1,9	-0,5	33	34
33501009	... - TRICKDIEBSTAHL	272	31	11,4	251	25	10,0	-21	-7,7	-6	-19,4	-1,4	3	2
33501025	... - DURCH HAUSIERER/BETTLER	12	5	41,7	14	2	14,3	2	16,7	-3	-60,0	-27,4	0	0
33501028	... - DURCH WERBER/REISENDEN	13	10	76,9	6	4	66,7	-7	-53,8	-6	-60,0	-10,2	0	0
3354**	- ... von Schußwaffen	13	5	38,5	7	3	42,9	-6	-46,2	-2	-40,0	4,4	0	0
33541000	... - VON SCHUSSWAFFE	13	5	38,5	7	3	42,9	-6	-46,2	-2	-40,0	4,4	0	0
3355**	- ... von unb. Zahlungsm.	245	121	49,4	219	112	51,1	-26	-10,6	-9	-7,4	1,7	2	2
33551000	... - VON UNBAREN ZAHL.MITTELN	245	121	49,4	219	112	51,1	-26	-10,6	-9	-7,4	1,7	2	2
3358**	- ... v. Antiquit./Kunst/sak	7	3	42,9	5	1	20,0	-2	-28,6	-2	-66,7	-22,9	0	0
33581000	... - VON ANTIQU./KUNSTW./SAKR	7	3	42,9	5	1	20,0	-2	-28,6	-2	-66,7	-22,9	0	0
340***	D. i/a Bodenraum/Keller pp ...	1041	179	17,2	958	201	21,0	-83	-8,0	22	12,3	3,8	10	9
3400##	- D. in/aus Bodenr./Keller pp	586	130	22,2	582	164	28,2	-4	-0,7	34	26,2	6,0	5	5
34001000	D - I/A BODEN/KELLER/WASCHK.	586	130	22,2	582	164	28,2	-4	-0,7	34	26,2	6,0	5	5
3402**	- ... von Krad/Moped	1	0	0,0	5	2	40,0	4	400,0	2	0,0	40,0	0	0
34021000	... - VON MOFA/KRAD	1	0	0,0	5	2	40,0	4	400,0	2	0,0	40,0	0	0
3403**	- ... von Fahrrad	445	48	10,8	365	35	9,6	-80	-18,0	-13	-27,1	-1,2	4	3
34031000	... - VON FAHRRAD	445	48	10,8	365	35	9,6	-80	-18,0	-13	-27,1	-1,2	4	3
3404**	- ... von Schußwaffen	6	1	16,7	2	0	0,0	-4	-66,7	-1	-100,0	-16,7	0	0
34041000	... - VON SCHUSSWAFFE	6	1	16,7	2	0	0,0	-4	-66,7	-1	-100,0	-16,7	0	0
3407**	- ... von/aus Automaten	3	0	0,0	1	0	0,0	-2	-66,7	0	0,0	0,0	0	0
34071000	... - VON/AUS AUTOMAT	3	0	0,0	1	0	0,0	-2	-66,7	0	0,0	0,0	0	0
3408**	- ... v. Antiquit./Kunst/sak	0	0	0,0	3	0	0,0	3	0,0	0	0,0	0,0	0	0
34081000	... - VON ANTIQU./KUNSTW./SAKR	0	0	0,0	3	0	0,0	3	0,0	0	0,0	0,0	0	0
345***	D.i/a Rohbauten/Baust. pp	995	111	11,2	1113	135	12,1	118	11,9	24	21,6	0,9	9	10
3450##	- D.in/aus Rohbauten/Baust.pp	968	106	11,0	1086	134	12,3	118	12,2	28	26,4	1,3	9	10
34501000	D - I/A UNBEZ.ROHB/BAUST	968	106	11,0	1086	134	12,3	118	12,2	28	26,4	1,3	9	10
3451**	- ... von Kraftwagen	0	0	0,0	1	0	0,0	1	0,0	0	0,0	0,0	0	0
34511000	... - VON KRAFTWAGEN	0	0	0,0	1	0	0,0	1	0,0	0	0,0	0,0	0	0
3452**	- ... von Krad/Moped	0	0	0,0	1	0	0,0	1	0,0	0	0,0	0,0	0	0
34521000	... - VON MOFA/KRAD	0	0	0,0	1	0	0,0	1	0,0	0	0,0	0,0	0	0
3453**	- ... von Fahrrad	2	0	0,0	3	1	33,3	1	50,0	1	0,0	33,3	0	0
34531000	... - VON FAHRRAD	2	0	0,0	3	1	33,3	1	50,0	1	0,0	33,3	0	0
3455**	- ... von unb. Zahlungsm.	24	5	20,8	22	0	0,0	-2	-8,3	-5	-100,0	-20,8	0	0
34551000	... - VON UNBAREN ZAHL.MITTELN	24	5	20,8	22	0	0,0	-2	-8,3	-5	-100,0	-20,8	0	0

Schlüssel- zahl der Tat	Straftaten	01. - 12. 2009			01. - 12. 2010			Zu - oder Abnahme der				Häufigkeitszahl		
		bekannt ge- wordene Fälle	auf- geklärte Fälle	Auf- klärung in %	bekannt ge- wordene Fälle	auf- geklärte Fälle	Auf- klärung in %	Straftaten		aufgeklärten Fälle		Auf- klärungs- quoten	Feld 3 Ein- wohner 10749506	Feld 6 Ein- wohner 10744921
								Anzahl	in %	Anzahl	in %			
1	2	3	4	5	6	7	8	9	10	11	12	13	14	15
3457**	- ... von/aus Automaten	1	0	0,0	0	0	0,0	-1	-100,0	0	0,0	0,0	0	0
34571000	... - VON/AUS AUTOMAT	1	0	0,0	0	0	0,0	-1	-100,0	0	0,0	0,0	0	0
350***	Diebstahl in/aus Kfz	3904	641	16,4	3809	696	18,3	-95	-2,4	55	8,6	1,9	36	35
3500##	- D. in/aus Kfz	3439	589	17,1	3382	642	19,0	-57	-1,7	53	9,0	1,9	32	31
35001000	D - IN/AUS KFZ	3400	581	17,1	3334	638	19,1	-66	-1,9	57	9,8	2,0	32	31
35001032	... - LADUNGSDIEBSTAHL	39	8	20,5	48	4	8,3	9	23,1	-4	-50,0	-12,2	0	0
3502**	- ... von Krad/Moped	31	7	22,6	32	11	34,4	1	3,2	4	57,1	11,8	0	0
35021000	... - VON MOFA/KRAD	30	7	23,3	31	11	35,5	1	3,3	4	57,1	12,2	0	0
35021032	... - ... - LADUNGSDIEBSTAHL	1	0	0,0	1	0	0,0	0	0,0	0	0,0	0,0	0	0
3503**	- ... von Fahrrad	76	10	13,2	68	6	8,8	-8	-10,5	-4	-40,0	-4,4	1	1
35031000	... - VON FAHRRAD	72	9	12,5	67	6	9,0	-5	-6,9	-3	-33,3	-3,5	1	1
35031032	... - ... - LADUNGSDIEBSTAHL	4	1	25,0	1	0	0,0	-3	-75,0	-1	-100,0	-25,0	0	0
3504**	- ... von Schußwaffen	0	0	0,0	2	1	50,0	2	0,0	1	0,0	50,0	0	0
35041000	... - SCHUSSWAFFE	0	0	0,0	2	1	50,0	2	0,0	1	0,0	50,0	0	0
3505**	- ... von unb. Zahlungsm.	349	32	9,2	324	35	10,8	-25	-7,2	3	9,4	1,6	3	3
35051000	... - VON UNBAREN ZAHL.MITTELN	349	32	9,2	324	35	10,8	-25	-7,2	3	9,4	1,6	3	3
3507**	- ... von/aus Automaten	6	2	33,3	1	1	100,0	-5	-83,3	-1	-50,0	66,7	0	0
35071000	... - VON/AUS AUTOMAT	6	2	33,3	1	1	100,0	-5	-83,3	-1	-50,0	66,7	0	0
3508**	- ... v. Antiquit./Kunst/sak	3	1	33,3	0	0	0,0	-3	-100,0	-1	-100,0	-33,3	0	0
35081000	... - VON ANTIQU./KUNSTW./SAKR	3	1	33,3	0	0	0,0	-3	-100,0	-1	-100,0	-33,3	0	0
3550**	Diebstahl an Kfz	9893	754	7,6	9558	866	9,1	-335	-3,4	112	14,9	1,5	92	89
35501000	D - AN KFZ	9893	754	7,6	9558	866	9,1	-335	-3,4	112	14,9	1,5	92	89
37####	Diebstahl von BTM insgesamt	57	40	70,2	69	56	81,2	12	21,1	16	40,0	11,0	1	1
3710**	- D. von BTM aus Apotheken	2	2	100,0	4	3	75,0	2	100,0	1	50,0	-25,0	0	0
37101000	D - VON BTM AUS APOTHEKE	2	2	100,0	4	3	75,0	2	100,0	1	50,0	-25,0	0	0
3720**	- D. von BTM aus Arztpraxen	1	1	100,0	4	4	100,0	3	300,0	3	300,0	0,0	0	0
37201000	D - VON BTM AUS ARZTPRAXIS	1	1	100,0	4	4	100,0	3	300,0	3	300,0	0,0	0	0
3730**	- D.von BTM aus Krankenhaus	16	9	56,3	15	7	46,7	-1	-6,3	-2	-22,2	-9,6	0	0
37301000	D - VON BTM AUS KH/SANATORIUM	16	9	56,3	15	7	46,7	-1	-6,3	-2	-22,2	-9,6	0	0
3740**	- D.v.BTM b.Hersteller/Händl.	2	0	0,0	13	11	84,6	11	550,0	11	0,0	84,6	0	0
37401000	D - VON BTM BEI HERST./GROßH	2	0	0,0	13	11	84,6	11	550,0	11	0,0	84,6	0	0
3750**	- D.v. Rezeptform. z.Erl. BTM	36	28	77,8	33	31	93,9	-3	-8,3	3	10,7	16,1	0	0
37501000	D - V. REZEPTFORM.ERLANG.BTM	36	28	77,8	33	31	93,9	-3	-8,3	3	10,7	16,1	0	0
3900**	- Taschendiebstahl	5422	188	3,5	6127	221	3,6	705	13,0	33	17,6	0,1	50	57
3900##	- einfacher Taschendiebstahl	3685	129	3,5	4003	160	4,0	318	8,6	31	24,0	0,5	34	37
39001000	D - TASCHEHDIEBSTAHL	3685	129	3,5	4003	160	4,0	318	8,6	31	24,0	0,5	34	37
3905**	- ... von unb. Zahlungsm.	1737	59	3,4	2124	61	2,9	387	22,3	2	3,4	-0,5	16	20
39051000	... - VON UNBAREN ZAHL.MITTELN	1737	59	3,4	2124	61	2,9	387	22,3	2	3,4	-0,5	16	20

Schlüsselzahl der Tat	Straftaten	01. - 12. 2009			01. - 12. 2010			Zu - oder Abnahme der				Häufigkeitszahl		
		bekannt ge- wordene Fälle	auf- geklärte Fälle	Auf- klärung in %	bekannt ge- wordene Fälle	auf- geklärte Fälle	Auf- klärung in %	Straftaten		aufgeklärten Fälle		Auf- klärungs- quoten	Feld 3 Ein- wohner 10749506	Feld 6 Ein- wohner 10744921
								Anzahl	in %	Anzahl	in %			
1	2	3	4	5	6	7	8	9	10	11	12	13	14	15
3950**	- Großviehdiebstahl	8	2	25,0	9	1	11,1	1	12,5	-1	-50,0	-13,9	0	0
39501000	D - GROßVIEHDIEBSTAHL	8	2	25,0	9	1	11,1	1	12,5	-1	-50,0	-13,9	0	0
4****	Diebstahl un.erschw.Umst.(BSD)	78155	12605	16,1	76037	13839	18,2	-2118	-2,7	1234	9,8	2,1	727	708
4000##	- besonders schw. Diebstahl	14624	3331	22,8	14122	3561	25,2	-502	-3,4	230	6,9	2,4	136	131
40001000	BESONDERS SCHW. FALL DIEBST	11510	1977	17,2	11032	2079	18,8	-478	-4,2	102	5,2	1,6	107	103
40001002	BSD - BEISCHLAFDIEBSTAHL	1	0	0,0	1	1	100,0	0	0,0	1	0,0	100,0	0	0
40001003	BSD - EINMIETEDIEBSTAHL	2	1	50,0	1	1	100,0	-1	-50,0	0	0,0	50,0	0	0
40001004	BSD - EINSCHLEICHDIEBSTAHL	155	63	40,6	159	65	40,9	4	2,6	2	3,2	0,3	1	1
40001005	BSD - EINSTEIGEDIEBSTAHL	1943	516	26,6	1932	564	29,2	-11	-0,6	48	9,3	2,6	18	18
40001007	BSD - DURCH FETISCHISTEN	1	1	100,0	2	1	50,0	1	100,0	0	0,0	-50,0	0	0
40001008	BSD - DURCH MAUERDURCHBRU	3	1	33,3	6	1	16,7	3	100,0	0	0,0	-16,6	0	0
40001009	BSD - TRICKDIEBSTAHL	80	89	111,3	80	57	71,3	0	0,0	-32	-36,0	-40,0	1	1
40001023	BSD - DURCH FALSCHBEAMTE/I	3	2	66,7	2	2	100,0	-1	-33,3	0	0,0	33,3	0	0
40001028	BSD - DURCH WERBER/REISENDE	3	2	66,7	1	0	0,0	-2	-66,7	-2	-100,0	-66,7	0	0
40001031	BSD - AN MITFAHRER	1	0	0,0	0	0	0,0	-1	-100,0	0	0,0	0,0	0	0
40001032	BSD - LADUNGSDIEBSTAHL	38	4	10,5	41	1	2,4	3	7,9	-3	-75,0	-8,1	0	0
40001060	BSD - IN/AUS KIRCHE	333	71	21,3	229	54	23,6	-104	-31,2	-17	-23,9	2,3	3	2
40002000	BSD - MIT WAFFEN/GEF.GEGENST	122	117	95,9	258	267	103,5	136	111,5	150	128,2	7,6	1	2
40003000	BSD - BANDENDIEBSTAHL	429	487	113,5	378	468	123,8	-51	-11,9	-19	-3,9	10,3	4	4
4**1**	BSD von Kfz	1142	376	32,9	907	242	26,7	-235	-20,6	-134	-35,6	-6,2	11	8
4001**	- BSD von Kraftwagen	1103	356	32,3	859	218	25,4	-244	-22,1	-138	-38,8	-6,9	10	8
40011000	BSD - VON KRAFTWAGEN	158	39	24,7	134	26	19,4	-24	-15,2	-13	-33,3	-5,3	1	1
40011032	... - LADUNGSDIEBSTAHL	2	0	0,0	2	1	50,0	0	0,0	1	0,0	50,0	0	0
40011033	... - PKW	833	275	33,0	636	146	23,0	-197	-23,6	-129	-46,9	-10,0	8	6
40011034	... - LKW	81	15	18,5	72	13	18,1	-9	-11,1	-2	-13,3	-0,4	1	1
40012000	... - MIT WAFFEN	1	1	100,0	0	0	0,0	-1	-100,0	-1	-100,0	-100,0	0	0
40013000	... - BANDENDIEBSTAHL	28	26	92,9	15	32	213,3	-13	-46,4	6	23,1	120,4	0	0
4**2**	BSD von Krad/Moped	3590	607	16,9	3149	677	21,5	-441	-12,3	70	11,5	4,6	33	29
4002**	- BSD von Krad/Moped	3503	585	16,7	3055	654	21,4	-448	-12,8	69	11,8	4,7	33	28
40021000	BSD - VON MOFA/KRAD	1191	215	18,1	1319	304	23,0	128	10,7	89	41,4	4,9	11	12
40021032	... - LADUNGSDIEBSTAHL	3	1	33,3	2	2	100,0	-1	-33,3	1	100,0	66,7	0	0
40021035	BSD - VON ZUL.PFL. KRAFTRAD	415	47	11,3	320	65	20,3	-95	-22,9	18	38,3	9,0	4	3
40021036	BSD - VON VERS.PFL. KRAFTRAD	1891	320	16,9	1406	270	19,2	-485	-25,6	-50	-15,6	2,3	18	13
40022000	... - MIT WAFFEN	1	0	0,0	1	0	0,0	0	0,0	0	0,0	0,0	0	0
40023000	... - BANDENDIEBSTAHL	2	2	100,0	7	13	185,7	5	250,0	11	550,0	85,7	0	0
4**3**	BSD von Fahrrad	19590	760	3,9	17943	820	4,6	-1647	-8,4	60	7,9	0,7	182	167
4003**	- BSD von Fahrrad	18673	725	3,9	16877	754	4,5	-1796	-9,6	29	4,0	0,6	174	157
40031000	BSD - VON FAHRRAD	18626	689	3,7	16863	746	4,4	-1763	-9,5	57	8,3	0,7	173	157

Schlüsselzahl der Tat	Straftaten	01. - 12. 2009			01. - 12. 2010			Zu - oder Abnahme der				Häufigkeitszahl		
		bekannt ge- wordene Fälle	auf- geklärte Fälle	Auf- klärung in %	bekannt ge- wordene Fälle	auf- geklärte Fälle	Auf- klärung in %	Straftaten		aufgeklärten Fälle		Auf- klärungs- quoten	Feld 3 Ein- wohner 10749506	Feld 6 Ein- wohner 10744921
								Anzahl	in %	Anzahl	in %			
1	2	3	4	5	6	7	8	9	10	11	12	13	14	15
40031032	... - LADUNGSDIEBSTAHL	11	0	0,0	7	1	14,3	-4	-36,4	1	0,0	14,3	0	0
40032000	... - MIT WAFFEN	1	1	100,0	4	4	100,0	3	300,0	3	300,0	0,0	0	0
40033000	... - BANDENDIEBSTAHL	35	35	100,0	3	3	100,0	-32	-91,4	-32	-91,4	0,0	0	0
4**4**	BSD von Schußwaffen	59	24	40,7	46	13	28,3	-13	-22,0	-11	-45,8	-12,4	1	0
4004**	- BSD von Schußwaffen	21	13	61,9	8	6	75,0	-13	-61,9	-7	-53,8	13,1	0	0
40041000	BSD - VON SCHUSSWAFFE	20	12	60,0	8	6	75,0	-12	-60,0	-6	-50,0	15,0	0	0
40043000	... - BANDENDIEBSTAHL	1	1	100,0	0	0	0,0	-1	-100,0	-1	-100,0	-100,0	0	0
4**5**	BSD v. unbaren Zahlungsm.	806	143	17,7	847	191	22,6	41	5,1	48	33,6	4,9	7	8
4005**	- BSD v.unbaren Zahl.mitteln	114	38	33,3	133	47	35,3	19	16,7	9	23,7	2,0	1	1
40051000	BSD - VON UNBAREN ZAHLUNGSM	100	22	22,0	131	45	34,4	31	31,0	23	104,5	12,4	1	1
40053000	... - BANDENDIEBSTAHL	14	16	114,3	2	2	100,0	-12	-85,7	-14	-87,5	-14,3	0	0
4**6**	BSD ... v.amtl.Siegel/Stemp.pp	13	5	38,5	10	3	30,0	-3	-23,1	-2	-40,0	-8,5	0	0
4006**	- BSD v. amtl.Siegel/Stemp.pp	3	1	33,3	1	0	0,0	-2	-66,7	-1	-100,0	-33,3	0	0
40061000	BSD -AMTL.SIEGEL/STEMPEL/VOR	2	0	0,0	1	0	0,0	-1	-50,0	0	0,0	0,0	0	0
40063000	... - BANDENDIEBSTAHL	1	1	100,0	0	0	0,0	-1	-100,0	-1	-100,0	-100,0	0	0
4**7**	BSD von/aus Automaten	2306	521	22,6	2238	547	24,4	-68	-2,9	26	5,0	1,8	21	21
4007**	- BSD von/aus Automaten	1253	293	23,4	1163	288	24,8	-90	-7,2	-5	-1,7	1,4	12	11
40071000	BSD - VON/AUS AUTOMAT	1242	284	22,9	1082	230	21,3	-160	-12,9	-54	-19,0	-1,6	12	10
40072000	BSD - V/A A. MIT WAFFEN	0	0	0,0	2	2	100,0	2	0,0	2	0,0	100,0	0	0
40073000	BSD - V/A A. - BANDENDIEBSTAHL	11	9	81,8	79	56	70,9	68	618,2	47	522,2	-10,9	0	1
4**8**	BSD ...v.Antiqu./Kunst/sakr.G.	56	26	46,4	47	12	25,5	-9	-16,1	-14	-53,8	-20,9	1	0
4008**	- BSD v.Antiqu./Kunst/sakr.G.	41	19	46,3	19	6	31,6	-22	-53,7	-13	-68,4	-14,7	0	0
40081000	BSD - VON ANTIQU./KUNSTW./SAK	41	19	46,3	18	5	27,8	-23	-56,1	-14	-73,7	-18,5	0	0
40082000	... - MIT WAFFEN	0	0	0,0	1	0	0,0	1	0,0	0	0,0	0,0	0	0
40083000	... - BANDENDIEBSTAHL	0	0	0,0	0	1	100,0	0	0,0	1	0,0	100,0	0	0
405***	BSD i/a Geldinst./Postst. ...	77	19	24,7	197	20	10,2	120	155,8	1	5,3	-14,5	1	2
4050##	- BSD i./a. Geldinst./Postst.	72	18	25,0	194	20	10,3	122	169,4	2	11,1	-14,7	1	2
40501000	BSD - IN/AUS BANK U.A.	64	8	12,5	184	19	10,3	120	187,5	11	137,5	-2,2	1	2
40501009	... - TRICKDIEBSTAHL	1	0	0,0	2	0	0,0	1	100,0	0	0,0	0,0	0	0
40503000	... - BANDENDIEBSTAHL	7	10	142,9	8	1	12,5	1	14,3	-9	-90,0	-130,4	0	0
4055**	- ... von unb. Zahlungsm.	3	0	0,0	3	0	0,0	0	0,0	0	0,0	0,0	0	0
40551000	... - UNBARE ZAHLUNGSMITTEL	2	0	0,0	3	0	0,0	1	50,0	0	0,0	0,0	0	0
40553000	... - ... - BANDENDIEBSTAHL	1	0	0,0	0	0	0,0	-1	-100,0	0	0,0	0,0	0	0
4058**	- ... v. Antiquit./Kunst/sak	2	1	50,0	0	0	0,0	-2	-100,0	-1	-100,0	-50,0	0	0
40581000	... - VON ANTIQU./KUNSTW./SAKR	2	1	50,0	0	0	0,0	-2	-100,0	-1	-100,0	-50,0	0	0
410***	BSD i/a Dienst-/Büror. pp	7175	1514	21,1	7333	1633	22,3	158	2,2	119	7,9	1,2	67	68
4100##	- BSD i./a. Dienst/Büroräu.pp	6892	1444	21,0	7064	1558	22,1	172	2,5	114	7,9	1,1	64	66
41001000	BSD - /A DIENST-/BÜRO-/FABR.R	6702	1274	19,0	6908	1349	19,5	206	3,1	75	5,9	0,5	62	64

Schlüssel- zahl der Tat	Straftaten	01. - 12. 2009			01. - 12. 2010			Zu - oder Abnahme der				Häufigkeitszahl		
		bekannt ge- wordene Fälle	auf- geklärte Fälle	Auf- klärung in %	bekannt ge- wordene Fälle	auf- geklärte Fälle	Auf- klärung in %	Straftaten		aufgeklärten Fälle		Auf- klärungs- quoten	Feld 3 Ein- wohner 10749506	Feld 6 Ein- wohner 10744921
								Anzahl	in %	Anzahl	in %			
1	2	3	4	5	6	7	8	9	10	11	12	13	14	15
41002000	... - MIT WAFFEN	4	3	75,0	12	10	83,3	8	200,0	7	233,3	8,3	0	0
41003000	... - BANDENDIEBSTAHL	186	167	89,8	144	199	138,2	-42	-22,6	32	19,2	48,4	2	1
4101**	- ... von Kraftwagen	31	19	61,3	42	23	54,8	11	35,5	4	21,1	-6,5	0	0
41011000	... - VON KRAFTWAGEN	5	3	60,0	8	6	75,0	3	60,0	3	100,0	15,0	0	0
41011033	... - ... - PKW	18	12	66,7	21	9	42,9	3	16,7	-3	-25,0	-23,8	0	0
41011034	... - ... - LKW	6	3	50,0	8	3	37,5	2	33,3	0	0,0	-12,5	0	0
41013000	... - ... - BANDENDIEBSTAHL	2	1	50,0	5	5	100,0	3	150,0	4	400,0	50,0	0	0
4102**	- ... von Krad/Moped	12	5	41,7	11	4	36,4	-1	-8,3	-1	-20,0	-5,3	0	0
41021000	... - VON MOFA/KRAD	7	2	28,6	5	2	40,0	-2	-28,6	0	0,0	11,4	0	0
41021035	... - VON ZUL.PFL. KRAFTRAD	1	1	100,0	4	1	25,0	3	300,0	0	0,0	-75,0	0	0
41021036	... - VON VERS.PFL. KRAFTRAD	4	2	50,0	2	1	50,0	-2	-50,0	-1	-50,0	0,0	0	0
4103**	- ... von Fahrrad	37	2	5,4	20	6	30,0	-17	-45,9	4	200,0	24,6	0	0
41031000	... - VON FAHRRAD	37	2	5,4	19	6	31,6	-18	-48,6	4	200,0	26,2	0	0
41033000	... - ... - BANDENDIEBSTAHL	0	0	0,0	1	0	0,0	1	0,0	0	0,0	0,0	0	0
4104**	- ... von Schußwaffen	6	3	50,0	3	1	33,3	-3	-50,0	-2	-66,7	-16,7	0	0
41041000	... - VON SCHUSSWAFFE	6	3	50,0	3	1	33,3	-3	-50,0	-2	-66,7	-16,7	0	0
4105**	- ... von unb. Zahlungsm.	77	12	15,6	79	19	24,1	2	2,6	7	58,3	8,5	1	1
41051000	... - V. UNBAREN ZAHL.MITTELN	77	12	15,6	78	18	23,1	1	1,3	6	50,0	7,5	1	1
41053000	... - ... - BANDENDIEBSTAHL	0	0	0,0	1	1	100,0	1	0,0	1	0,0	100,0	0	0
4106**	- ... v.amtl.Siegel/Stemp.pp	10	4	40,0	9	3	33,3	-1	-10,0	-1	-25,0	-6,7	0	0
41061000	... - VON AMTL.SIEGEL U.A.	9	4	44,4	8	1	12,5	-1	-11,1	-3	-75,0	-31,9	0	0
41063000	... - ... - BANDENDIEBST.	1	0	0,0	1	2	200,0	0	0,0	2	0,0	200,0	0	0
4107**	- ... von/aus Automaten	110	25	22,7	102	19	18,6	-8	-7,3	-6	-24,0	-4,1	1	1
41071000	... - VON/AUS AUTOMAT	108	23	21,3	101	17	16,8	-7	-6,5	-6	-26,1	-4,5	1	1
41072000	... - ... - MIT WAFFEN	1	1	100,0	0	0	0,0	-1	-100,0	-1	-100,0	-100,0	0	0
41073000	... - ... - BANDENDIEBSTAHL	1	1	100,0	1	2	200,0	0	0,0	1	100,0	100,0	0	0
4108**	- ... v. Antiquit./Kunst/sak	0	0	0,0	3	0	0,0	3	0,0	0	0,0	0,0	0	0
41081000	... - VON ANTIQU./KUNSTW./SAKR	0	0	0,0	3	0	0,0	3	0,0	0	0,0	0,0	0	0
415***	BSD i/a Gastst./Hotel pp	3440	745	21,7	3700	810	21,9	260	7,6	65	8,7	0,2	32	34
4150##	- BSD in/aus Gastst./Hotel pp	2542	540	21,2	2823	617	21,9	281	11,1	77	14,3	0,7	24	26
41501000	BSD - IN/AUS GASTST./HOTEL U.A	2452	447	18,2	2779	571	20,5	327	13,3	124	27,7	2,3	23	26
41502000	... - MIT WAFFEN	2	2	100,0	4	4	100,0	2	100,0	2	100,0	0,0	0	0
41503000	... - BANDENDIEBSTAHL	88	91	103,4	40	42	105,0	-48	-54,5	-49	-53,8	1,6	1	0
4154**	- ... von Schußwaffen	3	0	0,0	4	1	25,0	1	33,3	1	0,0	25,0	0	0
41541000	... - VON SCHUSSWAFFE	3	0	0,0	4	1	25,0	1	33,3	1	0,0	25,0	0	0
4155**	- ... von unb. Zahlungsm.	21	8	38,1	15	3	20,0	-6	-28,6	-5	-62,5	-18,1	0	0
41551000	... - VON UNBAREN ZAHL.MITTELN	16	3	18,8	15	3	20,0	-1	-6,3	0	0,0	1,2	0	0
41553000	... - ... - BANDENDIEBSTAHL	5	5	100,0	0	0	0,0	-5	-100,0	-5	-100,0	-100,0	0	0

Schlüsselzahl der Tat	Straftaten	01. - 12. 2009			01. - 12. 2010			Zu - oder Abnahme der				Häufigkeitszahl		
		bekannt ge- wordene Fälle	auf- geklärte Fälle	Auf- klärung in %	bekannt ge- wordene Fälle	auf- geklärte Fälle	Auf- klärung in %	Straftaten		aufgeklärten Fälle		Auf- klärungs- quoten	Feld 3 Ein- wohner 10749506	Feld 6 Ein- wohner 10744921
								Anzahl	in %	Anzahl	in %			
1	2	3	4	5	6	7	8	9	10	11	12	13	14	15
4157**	- ... von/aus Automaten	872	197	22,6	857	189	22,1	-15	-1,7	-8	-4,1	-0,5	8	8
41571000	... - VON/AUS AUTOMAT	835	164	19,6	835	148	17,7	0	0,0	-16	-9,8	-1,9	8	8
41572000	... - ... - MIT WAFFEN	2	1	50,0	0	0	0,0	-2	-100,0	-1	-100,0	-50,0	0	0
41573000	... - ... - BANDENDIEBSTAHL	35	32	91,4	22	41	186,4	-13	-37,1	9	28,1	95,0	0	0
4158**	- ... v. Antiquit./Kunst/sak	2	0	0,0	1	0	0,0	-1	-50,0	0	0,0	0,0	0	0
41581000	... - VON ANTIQU./KUNSTW./SAKR	1	0	0,0	1	0	0,0	0	0,0	0	0,0	0,0	0	0
41583000	... - ... - BANDENDIEBSTAHL	1	0	0,0	0	0	0,0	-1	-100,0	0	0,0	0,0	0	0
420***	BSD in/aus Kiosken	481	128	26,6	413	115	27,8	-68	-14,1	-13	-10,2	1,2	4	4
4200##	- BSD in/aus Kiosken	481	128	26,6	413	115	27,8	-68	-14,1	-13	-10,2	1,2	4	4
42001000	BSD - IN/AUS KIOSK	478	122	25,5	408	104	25,5	-70	-14,6	-18	-14,8	0,0	4	4
42002000	... - MIT WAFFEN	0	0	0,0	1	1	100,0	1	0,0	1	0,0	100,0	0	0
42003000	... - BANDENDIEBSTAHL	3	6	200,0	4	10	250,0	1	33,3	4	66,7	50,0	0	0
425***	BSD i/a Verkaufsräumen pp	4112	1749	42,5	3918	1906	48,6	-194	-4,7	157	9,0	6,1	38	36
4250##	- BSD i./a. Verkaufsräumen pp	3037	958	31,5	2750	971	35,3	-287	-9,5	13	1,4	3,8	28	26
42501000	BSD - I/A VERK.R./WARENH. U.A.	2793	727	26,0	2601	827	31,8	-192	-6,9	100	13,8	5,8	26	24
42502000	... - MIT WAFFEN	13	13	100,0	21	21	100,0	8	61,5	8	61,5	0,0	0	0
42503000	... - BANDENDIEBSTAHL	231	218	94,4	128	123	96,1	-103	-44,6	-95	-43,6	1,7	2	1
4251**	- ... von Kraftwagen	6	1	16,7	2	1	50,0	-4	-66,7	0	0,0	33,3	0	0
42511000	... - VON KRAFTWAGEN	1	0	0,0	1	0	0,0	0	0,0	0	0,0	0,0	0	0
42511033	... - ... - PKW	5	0	0,0	1	1	100,0	-4	-80,0	1	0,0	100,0	0	0
42513000	... - ... - BANDENDIEBSTAHL	0	1	100,0	0	0	0,0	0	0,0	-1	-100,0	-100,0	0	0
4252**	- ... von Krad/Moped	4	1	25,0	1	0	0,0	-3	-75,0	-1	-100,0	-25,0	0	0
42521035	... - VON ZUL.PFL. KRAFTRAD	1	0	0,0	1	0	0,0	0	0,0	0	0,0	0,0	0	0
42521036	... - VON VERS.PFL. KRAFTRAD	1	0	0,0	0	0	0,0	-1	-100,0	0	0,0	0,0	0	0
42523000	... - ... - BANDENDIEBSTAHL	2	1	50,0	0	0	0,0	-2	-100,0	-1	-100,0	-50,0	0	0
4253**	- ... von Fahrrad	5	0	0,0	9	5	55,6	4	80,0	5	0,0	55,6	0	0
42531000	... - VON FAHRRAD	5	0	0,0	9	5	55,6	4	80,0	5	0,0	55,6	0	0
4254**	- ... von Schußwaffen	0	0	0,0	2	1	50,0	2	0,0	1	0,0	50,0	0	0
42541000	... - VON SCHUSSWAFFE	0	0	0,0	2	1	50,0	2	0,0	1	0,0	50,0	0	0
4255**	- ... von unb. Zahlungsm.	10	4	40,0	6	7	116,7	-4	-40,0	3	75,0	76,7	0	0
42551000	... - VON UNBAREN ZAHL.MITTELN	8	2	25,0	3	4	133,3	-5	-62,5	2	100,0	108,3	0	0
42553000	... - ... - BANDENDIEBSTAHL	2	2	100,0	3	3	100,0	1	50,0	1	50,0	0,0	0	0
4257**	- ... von/aus Automaten	25	2	8,0	20	4	20,0	-5	-20,0	2	100,0	12,0	0	0
42571000	... - VON/AUS AUTOMAT	24	2	8,3	18	2	11,1	-6	-25,0	0	0,0	2,8	0	0
42572000	... - ... - MIT WAFFEN	0	0	0,0	1	1	100,0	1	0,0	1	0,0	100,0	0	0
42573000	... - ... - BANDENDIEBSTAHL	1	0	0,0	1	1	100,0	0	0,0	1	0,0	100,0	0	0
4258**	- ... v. Antiquit./Kunst/sak	2	0	0,0	7	1	14,3	5	250,0	1	0,0	14,3	0	0
42581000	... - VON ANTIQU./KUNSTW./SAKR	1	0	0,0	7	1	14,3	6	600,0	1	0,0	14,3	0	0

Schlüsselzahl der Tat	Straftaten	01. - 12. 2009			01. - 12. 2010			Zu - oder Abnahme der				Häufigkeitszahl		
		bekannt ge- wordene Fälle	auf- geklärte Fälle	Auf- klärung in %	bekannt ge- wordene Fälle	auf- geklärte Fälle	Auf- klärung in %	Straftaten		aufgeklärten Fälle		Auf- klärungs- quoten	Feld 3 Ein- wohner 10749506	Feld 6 Ein- wohner 10744921
								Anzahl	in %	Anzahl	in %			
1	2	3	4	5	6	7	8	9	10	11	12	13	14	15
42583000	... - ... - BANDENDIEBSTAHL	1	0	0,0	0	0	0,0	-1	-100,0	0	0,0	0,0	0	0
426***	BSD Ladendiebstahl	1023	783	76,5	1121	916	81,7	98	9,6	133	17,0	5,2	10	10
4260##	- BSD Ladendiebstahl	1023	783	76,5	1121	916	81,7	98	9,6	133	17,0	5,2	10	10
42601000	... - LADENDIEBSTAHL	795	584	73,5	857	676	78,9	62	7,8	92	15,8	5,4	7	8
42602000	... - ... - MIT WAFFEN	102	101	99,0	128	128	100,0	26	25,5	27	26,7	1,0	1	1
42603000	... - ... - BANDENDIEBSTAHL	126	98	77,8	136	112	82,4	10	7,9	14	14,3	4,6	1	1
430***	BSD i/a Schaufenstern pp	230	63	27,4	197	57	28,9	-33	-14,3	-6	-9,5	1,5	2	2
4300##	- BSD in/aus Schaufenstern pp	220	57	25,9	184	53	28,8	-36	-16,4	-4	-7,0	2,9	2	2
43001000	BSD - I/A SCHAUF./SCHAUK./VITR	211	46	21,8	179	51	28,5	-32	-15,2	5	10,9	6,7	2	2
43002000	... - MIT WAFFEN	4	4	100,0	0	0	0,0	-4	-100,0	-4	-100,0	-100,0	0	0
43003000	... - BANDENDIEBSTAHL	5	7	140,0	5	2	40,0	0	0,0	-5	-71,4	-100,0	0	0
4302**	- ... von Krad/Moped	1	0	0,0	1	0	0,0	0	0,0	0	0,0	0,0	0	0
43021000	... - VON MOFA/KRAD	1	0	0,0	1	0	0,0	0	0,0	0	0,0	0,0	0	0
4303**	- ... von Fahrrad	4	2	50,0	2	0	0,0	-2	-50,0	-2	-100,0	-50,0	0	0
43031000	... - VON FAHRRAD	4	2	50,0	2	0	0,0	-2	-50,0	-2	-100,0	-50,0	0	0
4304**	- ... von Schußwaffen	0	0	0,0	2	1	50,0	2	0,0	1	0,0	50,0	0	0
43041000	... - VON SCHUSSWAFFE	0	0	0,0	1	1	100,0	1	0,0	1	0,0	100,0	0	0
43043000	... - ... - BANDENDIEBSTAHL	0	0	0,0	1	0	0,0	1	0,0	0	0,0	0,0	0	0
4308**	- ... v. Antiquit./Kunst/sak	5	4	80,0	8	3	37,5	3	60,0	-1	-25,0	-42,5	0	0
43081000	... - VON ANTIQU./KUNSTW./SAKR	4	3	75,0	8	3	37,5	4	100,0	0	0,0	-37,5	0	0
43083000	... - ... - BANDENDIEBSTAHL	1	1	100,0	0	0	0,0	-1	-100,0	-1	-100,0	-100,0	0	0
435***	Wohnungseinbruchdiebstahl	7440	1092	14,7	7844	1257	16,0	404	5,4	165	15,1	1,3	69	73
4350##	- Wohnungseinbruchd. (o.436*)	4455	729	16,4	4911	806	16,4	456	10,2	77	10,6	0,0	41	46
43500000	BSD - WOHNUNGSEINBRUCHDIEB	4455	729	16,4	4911	806	16,4	456	10,2	77	10,6	0,0	41	46
4354**	- ... von Schußwaffen	15	4	26,7	16	3	18,8	1	6,7	-1	-25,0	-7,9	0	0
43540000	... - VON SCHUSSWAFFE	15	4	26,7	16	3	18,8	1	6,7	-1	-25,0	-7,9	0	0
4355**	- ... von unb. Zahlungsm.	51	14	27,5	50	14	28,0	-1	-2,0	0	0,0	0,5	0	0
43550000	... - VON UNBAREN ZAHL.MITTELN	51	14	27,5	50	14	28,0	-1	-2,0	0	0,0	0,5	0	0
4358**	- ... v. Antiquit./Kunst/sak	3	2	66,7	3	2	66,7	0	0,0	0	0,0	0,0	0	0
43580000	... - VON ANTIQU./KUNSTW./SAKR	3	2	66,7	3	2	66,7	0	0,0	0	0,0	0,0	0	0
436***	- Tageswohnungseinbr.(TWE)	2916	343	11,8	2864	432	15,1	-52	-1,8	89	25,9	3,3	27	27
4360##	-Tageswohnungseinbruch (TWE)	2870	335	11,7	2813	414	14,7	-57	-2,0	79	23,6	3,0	27	26
43600000	... - TAGESWOHNUNGSEINBRUCH	2870	335	11,7	2813	414	14,7	-57	-2,0	79	23,6	3,0	27	26
4364**	- ... von Schußwaffen	9	2	22,2	7	0	0,0	-2	-22,2	-2	-100,0	-22,2	0	0
43640000	... - ... - VON SCHUSSWAFFE	9	2	22,2	7	0	0,0	-2	-22,2	-2	-100,0	-22,2	0	0
4365**	- ... von unb. Zahlungsm.	37	6	16,2	42	18	42,9	5	13,5	12	200,0	26,7	0	0
43650000	... - ... - V.UNB.ZAHL.MITTELN	37	6	16,2	42	18	42,9	5	13,5	12	200,0	26,7	0	0
4368**	- ... v. Antiquit./Kunst/sak	0	0	0,0	2	0	0,0	2	0,0	0	0,0	0,0	0	0

Schlüsselzahl der Tat	Straftaten	01. - 12. 2009			01. - 12. 2010			Zu - oder Abnahme der				Häufigkeitszahl		
		bekannt ge- wordene Fälle	auf- geklärte Fälle	Auf- klärung in %	bekannt ge- wordene Fälle	auf- geklärte Fälle	Auf- klärung in %	Straftaten		aufgeklärten Fälle		Auf- klärungs- quoten	Feld 3 Ein- wohner 10749506	Feld 6 Ein- wohner 10744921
								Anzahl	in %	Anzahl	in %			
1	2	3	4	5	6	7	8	9	10	11	12	13	14	15
43680000	... - ... - ANTIQU./KUNSTW.U.A	0	0	0,0	2	0	0,0	2	0,0	0	0,0	0,0	0	0
440***	BSD i/a Bodenr./Keller pp	2868	343	12,0	3222	406	12,6	354	12,3	63	18,4	0,6	27	30
4400##	- BSD i./a. Bodenr./Keller pp	2056	310	15,1	2182	310	14,2	126	6,1	0	0,0	-0,9	19	20
44001000	BSD - I/A BODEN/KELLER/WASCHT	2020	288	14,3	2175	304	14,0	155	7,7	16	5,6	-0,3	19	20
44002000	... - MIT WAFFEN	1	1	100,0	3	3	100,0	2	200,0	2	200,0	0,0	0	0
44003000	... - BANDENDIEBSTAHL	35	21	60,0	4	3	75,0	-31	-88,6	-18	-85,7	15,0	0	0
4402**	- ... von Krad/Moped	13	2	15,4	12	3	25,0	-1	-7,7	1	50,0	9,6	0	0
44021000	... - VON MOFA/KRAD	13	2	15,4	12	3	25,0	-1	-7,7	1	50,0	9,6	0	0
4403**	- ... von Fahrrad	766	26	3,4	944	50	5,3	178	23,2	24	92,3	1,9	7	9
44031000	... - VON FAHRRAD	763	26	3,4	942	49	5,2	179	23,5	23	88,5	1,8	7	9
44033000	... - ... - BANDENDIEBSTAHL	3	0	0,0	2	1	50,0	-1	-33,3	1	0,0	50,0	0	0
4404**	- ... von Schußwaffen	4	2	50,0	3	0	0,0	-1	-25,0	-2	-100,0	-50,0	0	0
44041000	... - VON SCHUSSWAFFE	3	2	66,7	3	0	0,0	0	0,0	-2	-100,0	-66,7	0	0
44043000	... - ... - BANDENDIEBSTAHL	1	0	0,0	0	0	0,0	-1	-100,0	0	0,0	0,0	0	0
4407**	- ... von/aus Automaten	28	3	10,7	77	43	55,8	49	175,0	40	1333,3	45,1	0	1
44071000	... - VON/AUS AUTOMAT	28	3	10,7	77	43	55,8	49	175,0	40	1333,3	45,1	0	1
4408**	- ... v. Antiquit./Kunst/sak	1	0	0,0	4	0	0,0	3	300,0	0	0,0	0,0	0	0
44081000	... - VON ANTIQU./KUNSTW./SAKR	1	0	0,0	4	0	0,0	3	300,0	0	0,0	0,0	0	0
445***	BSD i/a Rohbaut./Baust pp	819	54	6,6	914	76	8,3	95	11,6	22	40,7	1,7	8	9
4450**	- BSD i./a. Rohbaut./Baust pp	812	54	6,7	904	72	8,0	92	11,3	18	33,3	1,3	8	8
44501000	BSD - I/A UNBEZ.ROHB/BAUST	803	42	5,2	879	50	5,7	76	9,5	8	19,0	0,5	7	8
44502000	... - MIT WAFFEN	1	1	100,0	1	1	100,0	0	0,0	0	0,0	0,0	0	0
44503000	... - BANDENDIEBSTAHL	8	11	137,5	24	21	87,5	16	200,0	10	90,9	-50,0	0	0
4451**	- ... von Kraftwagen	2	0	0,0	4	0	0,0	2	100,0	0	0,0	0,0	0	0
44511000	... - VON KRAFTWAGEN	2	0	0,0	4	0	0,0	2	100,0	0	0,0	0,0	0	0
4453**	- ... von Fahrrad	2	0	0,0	2	0	0,0	0	0,0	0	0,0	0,0	0	0
44531000	... - VON FAHRRAD	2	0	0,0	2	0	0,0	0	0,0	0	0,0	0,0	0	0
4455**	- ... von unb. Zahlungsm.	1	0	0,0	1	2	200,0	0	0,0	2	0,0	200,0	0	0
44551000	... - VON UNBAREN ZAHL.MITTELN	1	0	0,0	1	2	200,0	0	0,0	2	0,0	200,0	0	0
4457**	- ... von/aus Automaten	2	0	0,0	3	2	66,7	1	50,0	2	0,0	66,7	0	0
44571000	... - VON/AUS AUTOMAT	2	0	0,0	3	2	66,7	1	50,0	2	0,0	66,7	0	0
450***	BSD in/aus Kfz	10800	1216	11,3	10811	1608	14,9	11	0,1	392	32,2	3,6	100	101
4500##	- BSD in/aus Kraftfahrzeugen	10163	1151	11,3	10157	1521	15,0	-6	-0,1	370	32,1	3,7	95	95
45001000	BSD - IN/AUS KFZ	10003	941	9,4	10059	1435	14,3	56	0,6	494	52,5	4,9	93	94
45001032	... - VON KRAFTW. - LADUNGSD.	12	1	8,3	10	0	0,0	-2	-16,7	-1	-100,0	-8,3	0	0
45002000	... - MIT WAFFEN	7	7	100,0	19	20	105,3	12	171,4	13	185,7	5,3	0	0
45003000	... - BANDEND.	100	162	162,0	67	64	95,5	-33	-33,0	-98	-60,5	-66,5	1	1
45003032	... - ... - V KRAFTW - LADUNG	41	40	97,6	2	2	100,0	-39	-95,1	-38	-95,0	2,4	0	0

Schlüssel- zahl der Tat	Straftaten	01. - 12. 2009			01. - 12. 2010			Zu - oder Abnahme der				Häufigkeitszahl		
		bekannt ge- wordene Fälle	auf- geklärte Fälle	Auf- klärung in %	bekannt ge- wordene Fälle	auf- geklärte Fälle	Auf- klärung in %	Straftaten		aufgeklärten Fälle		Auf- klärungs- quoten	Feld 3 Ein- wohner	Feld 6 Ein- wohner
		3	4	5	6	7	8	Anzahl	in %	Anzahl	in %	13	10749506	10744921
1	2	3	4	5	6	7	8	9	10	11	12	13	14	15
4502**	- ... von Krad/Moped	57	14	24,6	69	16	23,2	12	21,1	2	14,3	-1,4	1	1
45021000	... - VON MOFA/KRAD	57	14	24,6	69	16	23,2	12	21,1	2	14,3	-1,4	1	1
4503**	- ... von Fahrrad	103	5	4,9	89	5	5,6	-14	-13,6	0	0,0	0,7	1	1
45031000	... - VON FAHRRAD	101	5	5,0	88	5	5,7	-13	-12,9	0	0,0	0,7	1	1
45031032	... - ... - LADUNGSDIEBSTAHL	1	0	0,0	1	0	0,0	0	0,0	0	0,0	0,0	0	0
45032000	... - ... - MIT WAFFEN	1	0	0,0	0	0	0,0	-1	-100,0	0	0,0	0,0	0	0
4504**	- ... von Schußwaffen	1	0	0,0	1	0	0,0	0	0,0	0	0,0	0,0	0	0
45041000	... - VON SCHUSSWAFFE	1	0	0,0	1	0	0,0	0	0,0	0	0,0	0,0	0	0
4505**	- ... von unb. Zahlungsm.	460	45	9,8	479	64	13,4	19	4,1	19	42,2	3,6	4	4
45051000	... - VON UNBAREN ZAHL.MITTELN	460	41	8,9	463	42	9,1	3	0,7	1	2,4	0,2	4	4
45053000	... - ... - BANDENDIEBSTAHL	0	4	400,0	16	22	137,5	16	0,0	18	450,0	-262,5	0	0
4507**	- ... von/aus Automaten	16	1	6,3	16	2	12,5	0	0,0	1	100,0	6,2	0	0
45071000	... - VON/AUS AUTOMAT	16	1	6,3	16	2	12,5	0	0,0	1	100,0	6,2	0	0
4550**	- BSD an Kraftfahrzeugen	1184	230	19,4	1038	329	31,7	-146	-12,3	99	43,0	12,3	11	10
45501000	BSD - AN KFZ	1178	224	19,0	956	246	25,7	-222	-18,8	22	9,8	6,7	11	9
45502000	... - MIT WAFFEN	0	0	0,0	7	8	114,3	7	0,0	8	0,0	114,3	0	0
45503000	... - BANDENDIEBSTAHL	6	6	100,0	75	75	100,0	69	1150,0	69	1150,0	0,0	0	1
47####	BSD von BTM insgesamt	36	24	66,7	32	12	37,5	-4	-11,1	-12	-50,0	-29,2	0	0
4710**	- BSD von BTM aus Apotheken	15	19	126,7	15	4	26,7	0	0,0	-15	-78,9	-100,0	0	0
47101000	BSD - VON BTM AUS APOTHEKE	15	19	126,7	14	3	21,4	-1	-6,7	-16	-84,2	-105,3	0	0
47103000	... - BANDENDIEBSTAHL	0	0	0,0	1	1	100,0	1	0,0	1	0,0	100,0	0	0
4720**	- BSD von BTM aus Arztpraxen	8	1	12,5	10	4	40,0	2	25,0	3	300,0	27,5	0	0
47201000	BSD - VON BTM AUS ARZTPRAXIS	8	1	12,5	10	4	40,0	2	25,0	3	300,0	27,5	0	0
4730**	- BSD v. BTM aus Krankenhaus	9	2	22,2	5	3	60,0	-4	-44,4	1	50,0	37,8	0	0
47301000	BSD - VON BTM AUS KH/SANATOR	8	1	12,5	5	3	60,0	-3	-37,5	2	200,0	47,5	0	0
47303000	... - BANDENDIEBSTAHL	1	1	100,0	0	0	0,0	-1	-100,0	-1	-100,0	-100,0	0	0
4740**	- BSD v BTM bei Hersteller pp	1	0	0,0	0	0	0,0	-1	-100,0	0	0,0	0,0	0	0
47401000	BSD - VON BTM BEI HERST./GROß	1	0	0,0	0	0	0,0	-1	-100,0	0	0,0	0,0	0	0
4750**	- BSD v Rezeptf. z Erl v BTM	3	2	66,7	2	1	50,0	-1	-33,3	-1	-50,0	-16,7	0	0
47501000	BSD - V. REZEPTFORM.ERLANG.B	2	1	50,0	2	1	50,0	0	0,0	0	0,0	0,0	0	0
47503000	... - BANDENDIEBSTAHL	1	1	100,0	0	0	0,0	-1	-100,0	-1	-100,0	-100,0	0	0
4900**	- BSD Taschendiebst. insg.	157	67	42,7	180	76	42,2	23	14,6	9	13,4	-0,5	1	2
4900##	- BSD Taschendiebstahl	125	51	40,8	141	59	41,8	16	12,8	8	15,7	1,0	1	1
49001000	BSD - TASCHENDIEBSTAHL	112	41	36,6	124	52	41,9	12	10,7	11	26,8	5,3	1	1
49002000	... - MIT WAFFEN	0	0	0,0	5	1	20,0	5	0,0	1	0,0	20,0	0	0
49003000	... - BANDENDIEBSTAHL	13	10	76,9	12	6	50,0	-1	-7,7	-4	-40,0	-26,9	0	0
4905**	- ... von unb. Zahlungsm.	32	16	50,0	39	17	43,6	7	21,9	1	6,3	-6,4	0	0
49051000	... - VON UNBAREN ZAHL.MITTELN	26	10	38,5	34	15	44,1	8	30,8	5	50,0	5,6	0	0

Schlüsselzahl der Tat	Straftaten	01. - 12. 2009			01. - 12. 2010			Zu - oder Abnahme der				Häufigkeitszahl		
		bekannt ge- wordene Fälle	auf- geklärte Fälle	Auf- klärung in %	bekannt ge- wordene Fälle	auf- geklärte Fälle	Auf- klärung in %	Straftaten		aufgeklärten Fälle		Auf- klärungs- quoten	Feld 3 Ein- wohner	Feld 6 Ein- wohner
		3	4	5	6	7	8	Anzahl	in %	Anzahl	in %	13	10749506	10744921
1	2	3	4	5	6	7	8	9	10	11	12	13	14	15
49052000	... - ... - MIT WAFFEN	0	0	0,0	1	0	0,0	1	0,0	0	0,0	0,0	0	0
49053000	... - ... - BANDENDIEBSTAHL	6	6	100,0	4	2	50,0	-2	-33,3	-4	-66,7	-50,0	0	0
4950**	- BSD Großviehdiebstahl	1	0	0,0	1	0	0,0	0	0,0	0	0,0	0,0	0	0
49501000	BSD - GROßVIEHDIEBSTAHL	1	0	0,0	1	0	0,0	0	0,0	0	0,0	0,0	0	0
*****	Diebstahl insgesamt	205848	71168	34,6	201008	71014	35,3	-4840	-2,4	-154	-0,2	0,7	1915	1871
*05***	- in/aus Banken/Spark./Post	246	85	34,6	407	120	29,5	161	65,4	35	41,2	-5,1	2	4
*10***	- in/aus Dienst-/Bürräume pp	11780	2526	21,4	12043	2701	22,4	263	2,2	175	6,9	1,0	110	112
*15***	- in/aus Gastst./Hotel pp	7246	1390	19,2	7669	1491	19,4	423	5,8	101	7,3	0,2	67	71
*20***	- in/aus Kiosken	539	156	28,9	441	137	31,1	-98	-18,2	-19	-12,2	2,2	5	4
*25***	- in/aus Verkaufsräumen pp	52325	44479	85,0	50131	42658	85,1	-2194	-4,2	-1821	-4,1	0,1	487	467
*26***	- Ladendiebstahl	45032	42188	93,7	43030	40609	94,4	-2002	-4,4	-1579	-3,7	0,7	419	400
*30***	- in/aus Schaufenstern pp	284	73	25,7	254	69	27,2	-30	-10,6	-4	-5,5	1,5	3	2
*35***	- in/aus Wohnungen	11512	3123	27,1	11957	3296	27,6	445	3,9	173	5,5	0,5	107	111
*40***	- in/aus Bodenr./Keller pp	3909	522	13,4	4180	607	14,5	271	6,9	85	16,3	1,1	36	39
*45***	- in/aus Rohbauten/Baust. pp	1814	165	9,1	2027	211	10,4	213	11,7	46	27,9	1,3	17	19
*50***	- in/aus Kraftfahrzeugen	14704	1857	12,6	14620	2304	15,8	-84	-0,6	447	24,1	3,2	137	136
*550**	- an Kraftfahrzeugen	11077	984	8,9	10596	1195	11,3	-481	-4,3	211	21,4	2,4	103	99
*710**	- von BtM aus Apotheken	17	21	123,5	19	7	36,8	2	11,8	-14	-66,7	-86,7	0	0
*720**	- von BtM aus Arztpraxen	9	2	22,2	14	8	57,1	5	55,6	6	300,0	34,9	0	0
*730**	- von BtM aus Krankenhäusern	25	11	44,0	20	10	50,0	-5	-20,0	-1	-9,1	6,0	0	0
*740**	- von BtM bei Herstellern pp.	3	0	0,0	13	11	84,6	10	333,3	11	0,0	84,6	0	0
*750**	- v.Rezeptformular z.BtM-Erl.	39	30	76,9	35	32	91,4	-4	-10,3	2	6,7	14,5	0	0
*90***	- Taschendiebstahl	5579	255	4,6	6307	297	4,7	728	13,0	42	16,5	0,1	52	59
*950**	- Großviehdiebstahl	9	2	22,2	10	1	10,0	1	11,1	-1	-50,0	-12,2	0	0
***1**	- v Kraftwagen/unbef Ingebr	1517	555	36,6	1247	415	33,3	-270	-17,8	-140	-25,2	-3,3	14	12
***2**	- v Moped/Krad/unbef Ingebr.	4392	824	18,8	3803	886	23,3	-589	-13,4	62	7,5	4,5	41	35
***3**	- v Fahrrädern/unbef Ingebr.	27919	1905	6,8	24727	1818	7,4	-3192	-11,4	-87	-4,6	0,6	260	230
***4**	- von Schußwaffen	102	42	41,2	74	21	28,4	-28	-27,5	-21	-50,0	-12,8	1	1
***5**	- von unbaren Zahlungsmitteln	7430	757	10,2	7841	785	10,0	411	5,5	28	3,7	-0,2	69	73
***6**	- v. amtl. Siegel/Stempel pp	72	39	54,2	43	27	62,8	-29	-40,3	-12	-30,8	8,6	1	0
***7**	- von/aus Automaten	2422	557	23,0	2336	581	24,9	-86	-3,6	24	4,3	1,9	23	22
***8**	- von Antiq./Kunst/sakr.Ggst.	156	42	26,9	160	40	25,0	4	2,6	-2	-4,8	-1,9	1	1
5000**	Vermög.- u. Fälschungsdelikte	126061	106920	84,8	126107	105031	83,3	46	0,0	-1889	-1,8	-1,5	1173	1174
5100**	- Betrug	103931	89677	86,3	104460	88614	84,8	529	0,5	-1063	-1,2	-1,5	967	972
5110**	- Waren-/Warenkreditbetrug	28804	23794	82,6	29012	23685	81,6	208	0,7	-109	-0,5	-1,0	268	270
5111**	-Betrüg. Erlangen v. Kfz.	288	275	95,5	270	263	97,4	-18	-6,3	-12	-4,4	1,9	3	3
51110000	BETRÜG. ERLANGUNG VON KFZ	288	275	95,5	270	263	97,4	-18	-6,3	-12	-4,4	1,9	3	3
5112**	-Sonst. Warenkreditbetrug	18563	14213	76,6	19675	15059	76,5	1112	6,0	846	6,0	-0,1	173	183

Schlüsselzahl der Tat	Straftaten	01. - 12. 2009			01. - 12. 2010			Zu - oder Abnahme der				Häufigkeitszahl		
		bekannt ge-wordene Fälle	auf-geklärte Fälle	Auf-klärung in %	bekannt ge-wordene Fälle	auf-geklärte Fälle	Auf-klärung in %	Straftaten		aufgeklärten Fälle		Auf-klärungs-quoten	Feld 3 Einwohner 10749506	Feld 6 Einwohner 10744921
								Anzahl	in %	Anzahl	in %			
1	2	3	4	5	6	7	8	9	10	11	12	13	14	15
51120100	WARENKREDITBETRUG - TANKBE	8040	3965	49,3	7957	3736	47,0	-83	-1,0	-229	-5,8	-2,3	75	74
51120200	STOßBETRUG	6	6	100,0	11	2	18,2	5	83,3	-4	-66,7	-81,8	0	0
51127900	WARENKREDITBETRUG	9932	9657	97,2	10950	10565	96,5	1018	10,2	908	9,4	-0,7	92	102
51127901	WKB I.Z.M. INSOLVENZEN	585	585	100,0	757	756	99,9	172	29,4	171	29,2	-0,1	5	7
5113**	-Warenbetrug	9953	9306	93,5	9067	8363	92,2	-886	-8,9	-943	-10,1	-1,3	93	84
51130000	WARENBETRUG	1203	984	81,8	1644	1439	87,5	441	36,7	455	46,2	5,7	11	15
51130001	WARENVERMITTLUNGSBETRUG	18	15	83,3	1	1	100,0	-17	-94,4	-14	-93,3	16,7	0	0
51130002	WARENBETRUG KUNST/ANTIQUIT	5	5	100,0	2	2	100,0	-3	-60,0	-3	-60,0	0,0	0	0
51130070	WARENBETRUG ANGEBOTE INTEI	8727	8302	95,1	7420	6921	93,3	-1307	-15,0	-1381	-16,6	-1,8	81	69
5120**	- Grundstücks- u. Baubetrug	33	32	97,0	19	17	89,5	-14	-42,4	-15	-46,9	-7,5	0	0
51200100	BAUBETRUG	29	28	96,6	17	15	88,2	-12	-41,4	-13	-46,4	-8,4	0	0
51200200	GRUNDSTÜCKSBETRUG	4	4	100,0	2	2	100,0	-2	-50,0	-2	-50,0	0,0	0	0
5130**	- Beteilig.-/Kapitalanlageb.	2741	2737	99,9	3696	3675	99,4	955	34,8	938	34,3	-0,5	25	34
5131**	-Prospektbetrug	7	6	85,7	8	8	100,0	1	14,3	2	33,3	14,3	0	0
51310000	PROSPEKTBETRUG	7	6	85,7	8	8	100,0	1	14,3	2	33,3	14,3	0	0
5132**	-Anlagebetrug §263	2721	2719	99,9	3278	3262	99,5	557	20,5	543	20,0	-0,4	25	31
51320000	ANLAGEBETRUG	2721	2719	99,9	3278	3262	99,5	557	20,5	543	20,0	-0,4	25	31
5133**	-B. bei Börsenspekulation	1	1	100,0	2	0	0,0	1	100,0	-1	-100,0	-100,0	0	0
51330000	BETRUG BEI BÖRSENSPEKULATIC	1	1	100,0	2	0	0,0	1	100,0	-1	-100,0	-100,0	0	0
5134**	-Beteiligungs-betrug	6	5	83,3	403	403	100,0	397	6616,7	398	7960,0	16,7	0	4
51340000	BETEILIGUNGSBETRUG	6	5	83,3	403	403	100,0	397	6616,7	398	7960,0	16,7	0	4
5135**	-Kautionsbetrug	4	4	100,0	3	0	0,0	-1	-25,0	-4	-100,0	-100,0	0	0
51350000	KAUTIONSBETRUG	4	4	100,0	3	0	0,0	-1	-25,0	-4	-100,0	-100,0	0	0
5136**	-Umschuldungs-betrug	2	2	100,0	2	2	100,0	0	0,0	0	0,0	0,0	0	0
51360000	UMSCHULDUNGSBETRUG	2	2	100,0	2	2	100,0	0	0,0	0	0,0	0,0	0	0
5140**	- Geldkreditbetrug	755	723	95,8	615	595	96,7	-140	-18,5	-128	-17,7	0,9	7	6
5141**	-Kreditbetrug (§ 265 StGB)	36	33	91,7	30	31	103,3	-6	-16,7	-2	-6,1	11,6	0	0
51410000	KREDITBETRUG	36	33	91,7	30	31	103,3	-6	-16,7	-2	-6,1	11,6	0	0
5142**	-Subventionsbetrug	16	16	100,0	23	22	95,7	7	43,8	6	37,5	-4,3	0	0
51420000	SUBVENTIONS-BETRUG	16	16	100,0	23	22	95,7	7	43,8	6	37,5	-4,3	0	0
5143**	-Kreditbetrug (§ 263 StGB)	675	663	98,2	535	529	98,9	-140	-20,7	-134	-20,2	0,7	6	5
51430000	KREDITBETRUG GEM. § 263 StGB	675	663	98,2	535	529	98,9	-140	-20,7	-134	-20,2	0,7	6	5
5144**	-Wechselbetrug	20	9	45,0	22	13	59,1	2	10,0	4	44,4	14,1	0	0
51440000	WECHSELBETRUG	20	9	45,0	22	13	59,1	2	10,0	4	44,4	14,1	0	0
5145**	-Wertpapierbetrug	8	2	25,0	5	0	0,0	-3	-37,5	-2	-100,0	-25,0	0	0
51450000	WERTPAPIERBETRUG	8	2	25,0	5	0	0,0	-3	-37,5	-2	-100,0	-25,0	0	0
5150**	- Erschleichen v. Leistungen	31210	30937	99,1	30792	30569	99,3	-418	-1,3	-368	-1,2	0,2	290	287
51500100	BEFÖRDERUNGSERSCHL. VERKE	31063	30795	99,1	30670	30452	99,3	-393	-1,3	-343	-1,1	0,2	289	285

Schlüssel- zahl der Tat	Straftaten	01. - 12. 2009			01. - 12. 2010			Zu - oder Abnahme der				Häufigkeitszahl		
		bekannt ge- wordene Fälle	auf- geklärte Fälle	Auf- klärung in %	bekannt ge- wordene Fälle	auf- geklärte Fälle	Auf- klärung in %	Straftaten		aufgeklärten Fälle		Auf- klärungs- quoten	Feld 3 Ein- wohner 10749506	Feld 6 Ein- wohner 10744921
								Anzahl	in %	Anzahl	in %			
1	2	3	4	5	6	7	8	9	10	11	12	13	14	15
51500200	ERSCHL.EINTRITT VERANST/EINR	98	96	98,0	96	94	97,9	-2	-2,0	-2	-2,1	-0,1	1	1
51500300	AUTOMATENMISSBRAUCH	26	24	92,3	14	13	92,9	-12	-46,2	-11	-45,8	0,6	0	0
51500400	ERSCHL. ÖFFENTL. TK-NETZES	23	22	95,7	12	10	83,3	-11	-47,8	-12	-54,5	-12,4	0	0
5160**	- rechtsw erl unb Zahl-Mitt.	6371	2785	43,7	6261	3032	48,4	-110	-1,7	247	8,9	4,7	59	58
5161**	-mit Schecks	53	28	52,8	62	38	61,3	9	17,0	10	35,7	8,5	0	1
51610000	BETRUG RW. ERL. SCHECKS	53	28	52,8	62	38	61,3	9	17,0	10	35,7	8,5	0	1
5162**	-Debit o. PIN(Lastschrift)	1757	724	41,2	1189	661	55,6	-568	-32,3	-63	-8,7	14,4	16	11
51620000	BETRUG RW. ERL. DEBITK. O. PIN	1757	724	41,2	1189	661	55,6	-568	-32,3	-63	-8,7	14,4	16	11
5163**	-Debitkarten mit PIN	2136	1062	49,7	2688	1454	54,1	552	25,8	392	36,9	4,4	20	25
51630000	BETRUG RW. ERL. DEBITK. M. PIN	2136	1062	49,7	2688	1454	54,1	552	25,8	392	36,9	4,4	20	25
5164**	-mit Kreditkarten	941	498	52,9	882	383	43,4	-59	-6,3	-115	-23,1	-9,5	9	8
51640000	BETRUG RW. ERL. KREDITKARTEI	941	498	52,9	882	383	43,4	-59	-6,3	-115	-23,1	-9,5	9	8
5165**	-mit Daten v.Zahlungskart.	1220	320	26,2	1238	359	29,0	18	1,5	39	12,2	2,8	11	12
51650000	BETR RW. ERL. DATEN ZAHLUNG	1220	320	26,2	1238	359	29,0	18	1,5	39	12,2	2,8	11	12
5169**	-sonst. unb. Zahlungsmit.	264	153	58,0	202	137	67,8	-62	-23,5	-16	-10,5	9,8	2	2
51690000	BETR.RW.ERL.SONST.UNB.ZAHLM	264	153	58,0	202	137	67,8	-62	-23,5	-16	-10,5	9,8	2	2
5170**	-sonst. Betrug incl. 5180	34017	28669	84,3	34065	27041	79,4	48	0,1	-1628	-5,7	-4,9	316	317
5171**	-Leistungsbetrug	1267	1045	82,5	1223	1025	83,8	-44	-3,5	-20	-1,9	1,3	12	11
51710000	LEISTUNGSBETRUG	1267	1045	82,5	1223	1025	83,8	-44	-3,5	-20	-1,9	1,3	12	11
5172**	-Leistungskreditbetrug	4674	4486	96,0	4356	4186	96,1	-318	-6,8	-300	-6,7	0,1	43	41
51720000	LEISTUNGSKREDITBETRUG	4021	3834	95,3	3950	3782	95,7	-71	-1,8	-52	-1,4	0,4	37	37
51720001	- INSOLVENZEN	653	652	99,8	406	404	99,5	-247	-37,8	-248	-38,0	-0,3	6	4
5173**	-Arbeitsvermittlungsbetrug	6	6	100,0	11	10	90,9	5	83,3	4	66,7	-9,1	0	0
51730000	ARBEITSVERMITTLUNGSBETRUG	6	6	100,0	11	10	90,9	5	83,3	4	66,7	-9,1	0	0
5174**	-Betrug zNv Versich/Mißbr	298	299	100,3	293	292	99,7	-5	-1,7	-7	-2,3	-0,6	3	3
51741000	BETRUG Z. NACHT. VERSICHERUI	8	8	100,0	18	17	94,4	10	125,0	9	112,5	-5,6	0	0
51741001	VORTÄUSCHEN VERS.F. O. KFZ	39	39	100,0	40	40	100,0	1	2,6	1	2,6	0,0	0	0
51741002	MANIPULATION VERKEHRSUNFÄL	195	195	100,0	198	197	99,5	3	1,5	2	1,0	-0,5	2	2
51741003	KFZ-DIEBSTAHLSCHADENSFÄLLE	31	31	100,0	20	21	105,0	-11	-35,5	-10	-32,3	5,0	0	0
51742000	VERSICHERUNGSMISSBRAUCH	25	26	104,0	17	17	100,0	-8	-32,0	-9	-34,6	-4,0	0	0
5175**	-Computerbetrug	3375	1338	39,6	4318	1200	27,8	943	27,9	-138	-10,3	-11,8	31	40
51750000	COMPB. UNR. GESTALTUNG PRO	151	86	57,0	180	72	40,0	29	19,2	-14	-16,3	-17,0	1	2
51750001	COMP.B. VERW. UNR./UNVOLLST.	200	146	73,0	205	114	55,6	5	2,5	-32	-21,9	-17,4	2	2
51750002	COMP.B. UNBEF. VERWEND. DATE	2666	932	35,0	3406	854	25,1	740	27,8	-78	-8,4	-9,9	25	32
51750003	COMP.B. UNBEF.EINW. DV-VORGA	358	174	48,6	527	160	30,4	169	47,2	-14	-8,0	-18,2	3	5
5176**	-Provisionsbetrug	343	336	98,0	141	134	95,0	-202	-58,9	-202	-60,1	-3,0	3	1
51760000	PROVISIONSBETRUG	343	336	98,0	141	134	95,0	-202	-58,9	-202	-60,1	-3,0	3	1
5177**	-zNv Sozial-/versicherung	70	69	98,6	46	45	97,8	-24	-34,3	-24	-34,8	-0,8	1	0

Schlüsselzahl der Tat	Straftaten	01. - 12. 2009			01. - 12. 2010			Zu - oder Abnahme der				Häufigkeitszahl		
		bekannt ge- wordene Fälle	auf- geklärte Fälle	Auf- klärung in %	bekannt ge- wordene Fälle	auf- geklärte Fälle	Auf- klärung in %	Straftaten		aufgeklärten Fälle		Auf- klärungs- quoten	Feld 3 Ein- wohner 10749506	Feld 6 Ein- wohner 10744921
								Anzahl	in %	Anzahl	in %			
1	2	3	4	5	6	7	8	9	10	11	12	13	14	15
51770000	BEITRAGSBETRUG SVERS.TRÄGE	57	57	100,0	33	32	97,0	-24	-42,1	-25	-43,9	-3,0	1	0
51770001	BEITRAGSBETRUG LOHNSPLITTIN	2	2	100,0	1	1	100,0	-1	-50,0	-1	-50,0	0,0	0	0
51770002	BEITRAGSB. SCHWARZGELDAUSZ	8	7	87,5	7	7	100,0	-1	-12,5	0	0,0	12,5	0	0
51770003	BEITRAGSB. SCHEINSELBSTÄNDI	3	3	100,0	5	5	100,0	2	66,7	2	66,7	0,0	0	0
5178**	-sonst. Sozialleistungsb.	1845	1838	99,6	1650	1646	99,8	-195	-10,6	-192	-10,4	0,2	17	15
51780000	SONST. SOZIALLEISTUNGSBETRUG	1845	1838	99,6	1650	1646	99,8	-195	-10,6	-192	-10,4	0,2	17	15
5179**	-Zugangsber. Kom.diensten	221	80	36,2	135	63	46,7	-86	-38,9	-17	-21,3	10,5	2	1
51790000	BETRUG MIT ZUGANG ZU KOMM.I	221	80	36,2	135	63	46,7	-86	-38,9	-17	-21,3	10,5	2	1
5181**	-Abrechnungsber.Gesund-wesen	350	333	95,1	233	216	92,7	-117	-33,4	-117	-35,1	-2,4	3	2
51811000	ABRECHNUNGSBETR. GESUNDHE	224	224	100,0	123	124	100,8	-101	-45,1	-100	-44,6	0,8	2	1
51817900	ABRECHNUNGSBETRUG	126	109	86,5	110	92	83,6	-16	-12,7	-17	-15,6	-2,9	1	1
5182**	-Einmietbetrug	1601	1517	94,8	1541	1478	95,9	-60	-3,7	-39	-2,6	1,1	15	14
51820000	EINMIETEBETRUG	1601	1517	94,8	1541	1478	95,9	-60	-3,7	-39	-2,6	1,1	15	14
5183**	-Kontoeröff./Überweisungsber.	1002	556	55,5	1021	560	54,8	19	1,9	4	0,7	-0,7	9	10
51831000	KONTOERÖFFNUNGSBETRUG	132	107	81,1	188	158	84,0	56	42,4	51	47,7	2,9	1	2
51832000	ÜBERWEISUNGSBETRUG	870	449	51,6	833	402	48,3	-37	-4,3	-47	-10,5	-3,3	8	8
5184**	-Zechbetrug	665	610	91,7	654	586	89,6	-11	-1,7	-24	-3,9	-2,1	6	6
51840000	ZECHBETRUG	665	610	91,7	654	586	89,6	-11	-1,7	-24	-3,9	-2,1	6	6
5188**	-Kreditvermittlungsbetrug	571	570	99,8	464	459	98,9	-107	-18,7	-111	-19,5	-0,9	5	4
51880000	KREDITVERMITTLUNGSBETRUG	571	570	99,8	464	459	98,9	-107	-18,7	-111	-19,5	-0,9	5	4
5189**	-weitere Betrugsarten	17729	15586	87,9	17979	15141	84,2	250	1,4	-445	-2,9	-3,7	165	167
51890000	SONSTIGE WEITERE BETRUGSAR	9911	8596	86,7	10052	8427	83,8	141	1,4	-169	-2,0	-2,9	92	94
51890001	EINSPONBETRUG	1	1	100,0	0	0	0,0	-1	-100,0	-1	-100,0	-100,0	0	0
51890002	ERSCHL. KH-AUFENTH/ÄRZTL. BE	93	91	97,8	80	74	92,5	-13	-14,0	-17	-18,7	-5,3	1	1
51890003	GELDUMTAUSCHSCHWINDEL	10	0	0,0	3	0	0,0	-7	-70,0	0	0,0	0,0	0	0
51890005	HEIRATSBETRUG	17	14	82,4	11	11	100,0	-6	-35,3	-3	-21,4	17,6	0	0
51890006	HOCHSTAPELEI	7	7	100,0	1	1	100,0	-6	-85,7	-6	-85,7	0,0	0	0
51890007	HYPOTHEKENBETRUG	1	1	100,0	0	0	0,0	-1	-100,0	-1	-100,0	-100,0	0	0
51890008	LOHNVORSCHUSSSCHWINDEL	1	1	100,0	2	2	100,0	1	100,0	1	100,0	0,0	0	0
51890010	SAMMLUNGSBETRUG	250	214	85,6	344	299	86,9	94	37,6	85	39,7	1,3	2	3
51890011	UNTERSTÜTZUNGSSCHWINDEL	77	64	83,1	130	111	85,4	53	68,8	47	73,4	2,3	1	1
51890012	VERMITTL.BETR.O. KREDIT...	58	52	89,7	42	33	78,6	-16	-27,6	-19	-36,5	-11,1	1	0
51890013	WECHSELFALLENSCHWINDEL	240	46	19,2	265	45	17,0	25	10,4	-1	-2,2	-2,2	2	2
51890014	TRICKBETRUG	621	205	33,0	788	229	29,1	167	26,9	24	11,7	-3,9	6	7
51890015	BETRUG Z.N. ÖFFENTLICHER HAN	391	387	99,0	341	340	99,7	-50	-12,8	-47	-12,1	0,7	4	3
51890016	EMPFANGSBERECHTIGUNGSSCH	4	2	50,0	4	2	50,0	0	0,0	0	0,0	0,0	0	0
51890018	BETRÜG. ERL. VERTRAGSABSCHI	605	526	86,9	577	484	83,9	-28	-4,6	-42	-8,0	-3,0	6	5
51890021	WERTERSATZBETRUG	1	1	100,0	0	0	0,0	-1	-100,0	-1	-100,0	-100,0	0	0

Schlüssel- zahl der Tat	Straftaten	01. - 12. 2009			01. - 12. 2010			Zu - oder Abnahme der				Häufigkeitszahl		
		bekannt ge- wordene Fälle	auf- geklärte Fälle	Auf- klärung in %	bekannt ge- wordene Fälle	auf- geklärte Fälle	Auf- klärung in %	Straftaten		aufgeklärten Fälle		Auf- klärungs- quoten	Feld 3 Ein- wohner 10749506	Feld 6 Ein- wohner 10744921
								Anzahl	in %	Anzahl	in %			
1	2	3	4	5	6	7	8	9	10	11	12	13	14	15
51890022	BETRÜG. ERL. MIETVERHÄLTNIS	166	166	100,0	117	116	99,1	-49	-29,5	-50	-30,1	-0,9	2	1
51890023	BETRÜG. VERÄÜßERUNG VON KF	133	128	96,2	100	95	95,0	-33	-24,8	-33	-25,8	-1,2	1	1
51890050	BSF BETRUG GEWERBE/BANDENI	5056	4998	98,9	5071	4821	95,1	15	0,3	-177	-3,5	-3,8	47	47
51890051	BSF BETRUG QUALIFIZIERUNG	86	86	100,0	51	51	100,0	-35	-40,7	-35	-40,7	0,0	1	0
5200**	- Veruntreuungen	4968	4925	99,1	4257	4212	98,9	-711	-14,3	-713	-14,5	-0,2	46	40
5210**	- Untreue	2154	2144	99,5	1455	1447	99,5	-699	-32,5	-697	-32,5	0,0	20	14
5210##	- Untreue	2070	2060	99,5	1332	1324	99,4	-738	-35,7	-736	-35,7	-0,1	19	12
52107900	UNTREUE	387	383	99,0	485	481	99,2	98	25,3	98	25,6	0,2	4	5
52107901	UNTREUE Z.N. BANK	19	19	100,0	10	10	100,0	-9	-47,4	-9	-47,4	0,0	0	0
52107902	UNTREUE Z.N. PRIVATPERSON	1074	1071	99,7	273	273	100,0	-801	-74,6	-798	-74,5	0,3	10	3
52107903	UNTREUE Z.N. FIRMA, GESELLSCHAFT	558	555	99,5	543	542	99,8	-15	-2,7	-13	-2,3	0,3	5	5
52107904	UNTREUE Z.N. ÖFFENTLICHER HAUSHALT	32	32	100,0	21	18	85,7	-11	-34,4	-14	-43,8	-14,3	0	0
5211**	-U. b. Kapitalanlagegeschäfte	84	84	100,0	123	123	100,0	39	46,4	39	46,4	0,0	1	1
52110000	UNTREUE KAPITALANLAGEGESCHÄFT	84	84	100,0	123	123	100,0	39	46,4	39	46,4	0,0	1	1
5220**	- Veruntr.v. Arbeitsentgelt	2497	2494	99,9	2507	2496	99,6	10	0,4	2	0,1	-0,3	23	23
52200000	VORENTR./VERUNTR. ARBEITSENTGELT	2497	2494	99,9	2507	2496	99,6	10	0,4	2	0,1	-0,3	23	23
5230**	- Mißbr. v Scheck-/Kreditk.	317	287	90,5	295	269	91,2	-22	-6,9	-18	-6,3	0,7	3	3
52300000	MISSBRAUCH SCHECK-/KREDITK.	317	287	90,5	295	269	91,2	-22	-6,9	-18	-6,3	0,7	3	3
5300**	- Unterschlagung	9472	5290	55,8	9583	5294	55,2	111	1,2	4	0,1	-0,6	88	89
5300##	- Unterschlagung	8805	4669	53,0	8917	4671	52,4	112	1,3	2	0,0	-0,6	82	83
53001000	UNTERSCHLAGUNG	8657	4521	52,2	8053	4051	50,3	-604	-7,0	-470	-10,4	-1,9	81	75
53002000	- HAUS- U. FAMILIENUNTERSCHLAGUNG	148	148	100,0	150	148	98,7	2	1,4	0	0,0	-1,3	1	1
53003000	- U. GERINGWERTIGER SACHEN	0	0	0,0	714	472	66,1	714	0,0	472	0,0	66,1	0	7
5310**	- Unterschlagung von Kfz.	667	621	93,1	666	623	93,5	-1	-0,1	2	0,3	0,4	6	6
53101000	- KFZ	641	595	92,8	645	602	93,3	4	0,6	7	1,2	0,5	6	6
53102000	- HAUS- U. FAM.U. KFZ	26	26	100,0	21	21	100,0	-5	-19,2	-5	-19,2	0,0	0	0
5400**	- Urkundenfälschung	6216	5678	91,3	5955	5440	91,4	-261	-4,2	-238	-4,2	0,1	58	55
5400##	- Urkundenfälschung	5081	4750	93,5	4835	4550	94,1	-246	-4,8	-200	-4,2	0,6	47	45
54000100	URKUNDENFÄLSCHUNG	2769	2549	92,1	2666	2488	93,3	-103	-3,7	-61	-2,4	1,2	26	25
54000101	- AUSWEIS	450	445	98,9	442	420	95,0	-8	-1,8	-25	-5,6	-3,9	4	4
54000103	- FÜHRERSCHEIN	326	323	99,1	291	291	100,0	-35	-10,7	-32	-9,9	0,9	3	3
54000104	- FAHRZEUGBRIEF/-SCHEIN	26	26	100,0	15	15	100,0	-11	-42,3	-11	-42,3	0,0	0	0
54000105	- AMTLICHER STEMPEL, SIEGEL	138	131	94,9	146	135	92,5	8	5,8	4	3,1	-2,4	1	1
54000200	MITTELBARE FALSCHBEURKUNDUNG	194	192	99,0	195	191	97,9	1	0,5	-1	-0,5	-1,1	2	2
54000201	- GEGEN ENTGELT U. A.	4	4	100,0	1	1	100,0	-3	-75,0	-3	-75,0	0,0	0	0
54000300	VERÄNDERN VON AMTL. AUSWEIS	26	26	100,0	30	30	100,0	4	15,4	4	15,4	0,0	0	0
54000400	URK.UNTERDR./ÄND. GRENZBEZEICHNUNG	110	51	46,4	95	47	49,5	-15	-13,6	-4	-7,8	3,1	1	1
54000500	VORBER. FÄLSCH. AMTL. AUSWEIS	3	3	100,0	0	0	0,0	-3	-100,0	-3	-100,0	-100,0	0	0

Schlüsselzahl der Tat	Straftaten	01. - 12. 2009			01. - 12. 2010			Zu - oder Abnahme der					Häufigkeitszahl	
		bekannt ge-wordene Fälle	auf-geklärte Fälle	Auf-klärung in %	bekannt ge-wordene Fälle	auf-geklärte Fälle	Auf-klärung in %	Straftaten		aufgeklärten Fälle		Auf-klärungs-quoten	Feld 3 Einwohner	Feld 6 Einwohner
1	2	3	4	5	6	7	8	Anzahl	in %	Anzahl	in %	13	10749506	10744921
54000600	VERSCHAFFEN F. AMTL. AUSWEIS	176	173	98,3	153	149	97,4	-23	-13,1	-24	-13,9	-0,9	2	1
54000700	FÄLSCHEN GESUNDHEITSZEUGN	7	7	100,0	0	0	0,0	-7	-100,0	-7	-100,0	-100,0	0	0
54000800	AUSST. UNR. GESUNDHEITSZEUG	9	9	100,0	2	2	100,0	-7	-77,8	-7	-77,8	0,0	0	0
54000900	GEBR. UNR. GESUNDHEITSZEUGN	1	1	100,0	0	0	0,0	-1	-100,0	-1	-100,0	-100,0	0	0
54001000	MISSBRAUCH VON AUSWEISPAPIE	842	810	96,2	799	781	97,7	-43	-5,1	-29	-3,6	1,5	8	7
5410**	- Fälschung techn Aufzeich.	107	103	96,3	97	97	100,0	-10	-9,3	-6	-5,8	3,7	1	1
54107900	FÄLSCHEN TECHN. AUFZEICHNUN	107	103	96,3	97	97	100,0	-10	-9,3	-6	-5,8	3,7	1	1
5420**	- Fäl. z. Erlangen v. BtM	356	305	85,7	385	297	77,1	29	8,1	-8	-2,6	-8,6	3	4
54200000	REZEPTFÄLSCHUNG BTM	22	21	95,5	29	25	86,2	7	31,8	4	19,0	-9,3	0	0
54200001	REZEPTFÄLSCHUNG AUSWEICHM	334	284	85,0	356	272	76,4	22	6,6	-12	-4,2	-8,6	3	3
5430**	- Fäl bew Daten/Täusch i RV	672	520	77,4	638	496	77,7	-34	-5,1	-24	-4,6	0,3	6	6
54301000	FÄLSCHUNG BEWEISERHEBL. DA	666	516	77,5	620	490	79,0	-46	-6,9	-26	-5,0	1,5	6	6
54302000	TÄUSCHUNG RECHTSVERKEHR D	6	4	66,7	18	6	33,3	12	200,0	2	50,0	-33,4	0	0
5500**	- Geld-/Wertzeichenfälschung	608	486	79,9	963	585	60,7	355	58,4	99	20,4	-19,2	6	9
55001000	GELDFÄLSCHUNG - GEWERB/BAN	50	50	100,0	41	41	100,0	-9	-18,0	-9	-18,0	0,0	0	0
55002000	FÄLSCHEN WERTPAPIERE	0	0	0,0	13	13	100,0	13	0,0	13	0,0	100,0	0	0
55003000	... - FREMDE WÄHRUNGSGEBIETE	0	0	0,0	10	10	100,0	10	0,0	10	0,0	100,0	0	0
5510**	- Geld-/Wertzeichenfälschung	37	37	100,0	19	20	105,3	-18	-48,6	-17	-45,9	5,3	0	0
55101000	GELDFÄLSCH. §146 OHNE I NR.3	34	34	100,0	15	15	100,0	-19	-55,9	-19	-55,9	0,0	0	0
55102000	WERTZEICHENFÄLSCHUNG	3	3	100,0	1	1	100,0	-2	-66,7	-2	-66,7	0,0	0	0
55103000	VORBER. FÄLSCHEN GELD/WERT.	0	0	0,0	3	4	133,3	3	0,0	4	0,0	133,3	0	0
5520**	- Inverkehrbringen Falschg.	211	211	100,0	301	301	100,0	90	42,7	90	42,7	0,0	2	3
55201000	GELDFÄLSCHUNG - INVERKEHRBI	152	152	100,0	215	215	100,0	63	41,4	63	41,4	0,0	1	2
55202000	INVERKEHRBRINGEN FALSCHGEL	59	59	100,0	86	86	100,0	27	45,8	27	45,8	0,0	1	1
5530**	- Fäl. v Karten/Vordrucken	310	188	60,6	579	200	34,5	269	86,8	12	6,4	-26,1	3	5
5531**	-Gebrauch §152a	188	105	55,9	365	158	43,3	177	94,1	53	50,5	-12,6	2	3
55311000	GEBR.F. ZAHLUNGSKARTEN U.A.	43	26	60,5	78	28	35,9	35	81,4	2	7,7	-24,6	0	1
55312000	GEBR.F. ZAHL.K.M.GARANTIEF.	145	79	54,5	287	130	45,3	142	97,9	51	64,6	-9,2	1	3
5532**	-sonst. Tathdg. §152a	122	83	68,0	214	42	19,6	92	75,4	-41	-49,4	-48,4	1	2
55321000	HANDL. F. ZAHL.K.O. G.F.U.A.	16	3	18,8	26	0	0,0	10	62,5	-3	-100,0	-18,8	0	0
55322000	HANDL. F. ZAHL.K.M.GARANTIEF.	106	80	75,5	188	42	22,3	82	77,4	-38	-47,5	-53,2	1	2
5600**	- Insolvenzstraftaten	866	864	99,8	889	886	99,7	23	2,7	22	2,5	-0,1	8	8
5610**	- Bankrott	680	678	99,7	667	665	99,7	-13	-1,9	-13	-1,9	0,0	6	6
56100000	BANKROTT GEM. § 283 STGB	2	2	100,0	3	3	100,0	1	50,0	1	50,0	0,0	0	0
56100001	BANKROTT-WEGSCH/VERHEIML/Z	85	83	97,6	101	100	99,0	16	18,8	17	20,5	1,4	1	1
56100002	- SPEK./DIFF.GESCHÄFTE U.A.	1	1	100,0	0	0	0,0	-1	-100,0	-1	-100,0	-100,0	0	0
56100003	- ANERK. VORGET. RECHTE	2	2	100,0	1	1	100,0	-1	-50,0	-1	-50,0	0,0	0	0
56100004	- UNORDENTL.BF/VERN.HANDELS	104	104	100,0	91	90	98,9	-13	-12,5	-14	-13,5	-1,1	1	1

Schlüsselzahl der Tat	Straftaten	01. - 12. 2009			01. - 12. 2010			Zu - oder Abnahme der				Häufigkeitszahl		
		bekannt ge-wordene Fälle	auf-geklärte Fälle	Auf-klärung in %	bekannt ge-wordene Fälle	auf-geklärte Fälle	Auf-klärung in %	Straftaten		aufgeklärten Fälle		Auf-klärungs-quoten	Feld 3 Einwohner 10749506	Feld 6 Einwohner 10744921
								Anzahl	in %	Anzahl	in %			
1	2	3	4	5	6	7	8	9	10	11	12	13	14	15
56100005	- N.BILANZ./UNORDENTL. BILANZ	475	475	100,0	458	458	100,0	-17	-3,6	-17	-3,6	0,0	4	4
56100006	- VERRINGERUNG VERMÖGENSS	11	11	100,0	13	13	100,0	2	18,2	2	18,2	0,0	0	0
5620**	-Bes. schw. F. Bankrotts	2	2	100,0	1	1	100,0	-1	-50,0	-1	-50,0	0,0	0	0
56200000	BANKROTT - BSF	2	2	100,0	1	1	100,0	-1	-50,0	-1	-50,0	0,0	0	0
5630**	-Verletz. Buchführungspf.	146	146	100,0	200	200	100,0	54	37,0	54	37,0	0,0	1	2
56300000	VERLETZUNG BUCHFÜHRUNGSPF	146	146	100,0	200	200	100,0	54	37,0	54	37,0	0,0	1	2
5640**	-Gläubigerbegünstigung	34	34	100,0	16	15	93,8	-18	-52,9	-19	-55,9	-6,2	0	0
56400000	GLÄUBIGERBEGÜNSTIGUNG	34	34	100,0	16	15	93,8	-18	-52,9	-19	-55,9	-6,2	0	0
5650**	-Schuldnerbegünstigung	4	4	100,0	5	5	100,0	1	25,0	1	25,0	0,0	0	0
56500000	SCHULDNERBEGÜNSTIGUNG	4	4	100,0	5	5	100,0	1	25,0	1	25,0	0,0	0	0
6000**	Sonstige Straftatbestände StGB	128343	57949	45,2	124570	57311	46,0	-3773	-2,9	-638	-1,1	0,8	1194	1159
6100**	- Erpressung	687	601	87,5	614	516	84,0	-73	-10,6	-85	-14,1	-3,5	6	6
6100##	- Erpressung	679	594	87,5	609	511	83,9	-70	-10,3	-83	-14,0	-3,6	6	6
61000100	ERPRESSUNG SCHUTZGEBÜHREI	13	11	84,6	9	4	44,4	-4	-30,8	-7	-63,6	-40,2	0	0
61007900	ERPRESSUNG	644	572	88,8	584	502	86,0	-60	-9,3	-70	-12,2	-2,8	6	5
61007901	- PERS. Ö.LEBEN/WIRTSCH	2	2	100,0	4	3	75,0	2	100,0	1	50,0	-25,0	0	0
61007902	ERPRESSUNG ÖR. KÖRPERSCHA	1	1	100,0	0	0	0,0	-1	-100,0	-1	-100,0	-100,0	0	0
61007903	ERPRESSUNG W.UNTERNEHMEN	19	8	42,1	12	2	16,7	-7	-36,8	-6	-75,0	-25,4	0	0
6110**	- Erpr. auf sex. Grundlage	8	7	87,5	5	5	100,0	-3	-37,5	-2	-28,6	12,5	0	0
61100000	ERPRESSUNG - SEXUELL	8	7	87,5	5	5	100,0	-3	-37,5	-2	-28,6	12,5	0	0
6200**	- Widerstand/ST öff Ordnung	10740	9563	89,0	9983	8921	89,4	-757	-7,0	-642	-6,7	0,4	100	93
6200##	- Widerstand/ST öff Ordnung	2135	1446	67,7	1920	1269	66,1	-215	-10,1	-177	-12,2	-1,6	20	18
62000100	ANDROHUNG VON STRAFTATEN	726	580	79,9	542	426	78,6	-184	-25,3	-154	-26,6	-1,3	7	5
62000200	BILDUNG BEWAFFNETER GRUPPE	8	7	87,5	4	4	100,0	-4	-50,0	-3	-42,9	12,5	0	0
62000300	BILDUNG KRIMIN. VEREINIGUNGE	8	8	100,0	2	2	100,0	-6	-75,0	-6	-75,0	0,0	0	0
62000400	ANLEITUNG ZU STRAFTATEN	1	0	0,0	1	1	100,0	0	0,0	1	0,0	100,0	0	0
62000500	AMTSANMAßUNG	131	89	67,9	152	90	59,2	21	16,0	1	1,1	-8,7	1	1
62000600	MISSBRAUCH TITEL/ABZEICHEN/L	97	89	91,8	134	131	97,8	37	38,1	42	47,2	6,0	1	1
62000700	VERWAHRUNGSBRUCH	15	11	73,3	16	15	93,8	1	6,7	4	36,4	20,5	0	0
62000701	VERWAHRUNGSBRUCH D. AMTST	2	2	100,0	5	4	80,0	3	150,0	2	100,0	-20,0	0	0
62000900	VERSTRICKUNGS-/SIEGELBRUCH	2	1	50,0	2	1	50,0	0	0,0	0	0,0	0,0	0	0
62000901	VERSTRICKUNGSBRUCH	21	20	95,2	20	20	100,0	-1	-4,8	0	0,0	4,8	0	0
62000902	SIEGELBRUCH	71	52	73,2	60	45	75,0	-11	-15,5	-7	-13,5	1,8	1	1
62001000	NICHTANZEIGE GEPLANTER ST.	11	11	100,0	12	12	100,0	1	9,1	1	9,1	0,0	0	0
62001100	BELOHNUNG/BILLIGUNG STRAFT/	7	1	14,3	0	0	0,0	-7	-100,0	-1	-100,0	-14,3	0	0
62001300	MISSBR. NOTRUF/BEEINTRÄCHTIK	1027	568	55,3	940	488	51,9	-87	-8,5	-80	-14,1	-3,4	10	9
62001400	VERSTOß WEIS. W. FÜHRUNGSAL	6	5	83,3	29	29	100,0	23	383,3	24	480,0	16,7	0	0
62001500	VERSTOß GEGEN DAS BERUFSVE	2	2	100,0	1	1	100,0	-1	-50,0	-1	-50,0	0,0	0	0

Schlüsselzahl der Tat	Straftaten	01. - 12. 2009			01. - 12. 2010			Zu - oder Abnahme der				Häufigkeitszahl		
		bekannt ge-wordene Fälle	auf-geklärte Fälle	Auf-klärung in %	bekannt ge-wordene Fälle	auf-geklärte Fälle	Auf-klärung in %	Straftaten		aufgeklärten Fälle		Auf-klärungs-quoten	Feld 3 Einwohner 10749506	Feld 6 Einwohner 10744921
								Anzahl	in %	Anzahl	in %			
1	2	3	4	5	6	7	8	9	10	11	12	13	14	15
6210**	- Widerst. gg.d Staatsgewalt	1589	1575	99,1	1521	1500	98,6	-68	-4,3	-75	-4,8	-0,5	15	14
62101000	ÖFFENTL. AUFFORDERUNG STRA	13	10	76,9	14	10	71,4	1	7,7	0	0,0	-5,5	0	0
62102000	WIDERSTAND GG. VOLLSTR.BEAN	1521	1516	99,7	0	0	0,0	-1521	-100,0	-1516	-100,0	-99,7	14	0
62102100	WIDERSTAND GG. POLIZEIVOLLZ.	0	0	0,0	1406	1392	99,0	1406	0,0	1392	0,0	99,0	0	13
62102900	WIDERSTAND GG. VOLLSTRECK.E	0	0	0,0	42	41	97,6	42	0,0	41	0,0	97,6	0	0
62103000	WIDERSTAND GG. GLEICHSTEHE	5	5	100,0	5	5	100,0	0	0,0	0	0,0	0,0	0	0
62104000	GEFANGENENBEFREIUNG	47	41	87,2	51	49	96,1	4	8,5	8	19,5	8,9	0	0
62105000	GEFANGENENMEUTEREI	3	3	100,0	3	3	100,0	0	0,0	0	0,0	0,0	0	0
6220**	- Hausfriedensbruch insg.	5110	4762	93,2	4906	4595	93,7	-204	-4,0	-167	-3,5	0,5	48	46
6221**	-Hausfriedensbruch §123	5107	4759	93,2	4904	4593	93,7	-203	-4,0	-166	-3,5	0,5	48	46
62210000	HAUSFRIEDENSBRUCH	5107	4759	93,2	4904	4593	93,7	-203	-4,0	-166	-3,5	0,5	48	46
6222**	-schw Hausfriedensbr. §124	3	3	100,0	2	2	100,0	-1	-33,3	-1	-33,3	0,0	0	0
62220000	SCHWERER HAUSFRIEDENSBRUC	3	3	100,0	2	2	100,0	-1	-33,3	-1	-33,3	0,0	0	0
6230**	- Landfriedensbruch insg.	257	219	85,2	72	54	75,0	-185	-72,0	-165	-75,3	-10,2	2	1
62301000	LANDFRIEDENSBRUCH	205	180	87,8	58	45	77,6	-147	-71,7	-135	-75,0	-10,2	2	1
62302000	LANDFRIEDENSBRUCH BSF	52	39	75,0	14	9	64,3	-38	-73,1	-30	-76,9	-10,7	0	0
6240**	- Vortäuschen ein. Straftat	1365	1364	99,9	1344	1358	101,0	-21	-1,5	-6	-0,4	1,1	13	13
6240##	- Vortäuschen ein. Straftat	1006	1004	99,8	981	980	99,9	-25	-2,5	-24	-2,4	0,1	9	9
62401001	VORTÄUSCHEN VERGEWALTIGUN	65	64	98,5	77	77	100,0	12	18,5	13	20,3	1,5	1	1
62401002	VORTÄUSCHEN SONST. SEX.DELI	42	41	97,6	40	40	100,0	-2	-4,8	-1	-2,4	2,4	0	0
62407900	VORTÄUSCHEN SONSTIGES DELII	786	786	100,0	743	742	99,9	-43	-5,5	-44	-5,6	-0,1	7	7
62407901	VORTÄUSCHEN BETRUG	113	113	100,0	121	121	100,0	8	7,1	8	7,1	0,0	1	1
6241**	-Vortäuschen Raubes	132	132	100,0	150	154	102,7	18	13,6	22	16,7	2,7	1	1
62410000	VORTÄUSCHEN RAUB	132	132	100,0	150	154	102,7	18	13,6	22	16,7	2,7	1	1
6242**	-Vortäuschen Diebstahls	227	228	100,4	213	224	105,2	-14	-6,2	-4	-1,8	4,8	2	2
62420100	VORTÄUSCHEN KFZ-DIEBSTAHL	63	64	101,6	65	67	103,1	2	3,2	3	4,7	1,5	1	1
62427900	VORTÄUSCHEN DIEBSTAHL	164	164	100,0	148	157	106,1	-16	-9,8	-7	-4,3	6,1	2	1
6260**	- Gewaltdarstellung	45	43	95,6	25	24	96,0	-20	-44,4	-19	-44,2	0,4	0	0
6260##	- Gewaltdarstellung	29	27	93,1	17	16	94,1	-12	-41,4	-11	-40,7	1,0	0	0
62607900	GEWALTDARSTELLUNG	29	27	93,1	17	16	94,1	-12	-41,4	-11	-40,7	1,0	0	0
6261**	-Schriften an Pers.u.18J.	16	16	100,0	8	8	100,0	-8	-50,0	-8	-50,0	0,0	0	0
62610000	GEWALTDARSTELLUNG - U18	16	16	100,0	8	8	100,0	-8	-50,0	-8	-50,0	0,0	0	0
6270**	- Volksverhetzung	239	154	64,4	195	121	62,1	-44	-18,4	-33	-21,4	-2,3	2	2
62700000	VOLKSVERHETZUNG	239	154	64,4	195	121	62,1	-44	-18,4	-33	-21,4	-2,3	2	2
6300**	- Begünst./Strafver./Hehlerei	3142	3107	98,9	2946	2875	97,6	-196	-6,2	-232	-7,5	-1,3	29	27
6300##	- Begünst./Strafver./Hehlerei	521	520	99,8	594	592	99,7	73	14,0	72	13,8	-0,1	5	6
63001000	BEGÜNSTIGUNG	19	19	100,0	26	28	107,7	7	36,8	9	47,4	7,7	0	0
63002000	STRAFVEREITELUNG	502	501	99,8	568	564	99,3	66	13,1	63	12,6	-0,5	5	5

Schlüsselzahl der Tat	Straftaten	01. - 12. 2009			01. - 12. 2010			Zu - oder Abnahme der Straftaten aufgeklärten Fälle				Häufigkeitszahl		
		bekannt ge- wordene Fälle	auf- geklärte Fälle	Auf- klärung in %	bekannt ge- wordene Fälle	auf- geklärte Fälle	Auf- klärung in %	Anzahl	in %	Anzahl	in %	Auf- klärungs- quoten	Feld 3 Ein- wohner	Feld 6 Ein- wohner
		3	4	5	6	7	8	9	10	11	12	13	10749506	10744921
1	2	3	4	5	6	7	8	9	10	11	12	13	14	15
6310**	- Hehlerei von Kfz.	109	103	94,5	85	81	95,3	-24	-22,0	-22	-21,4	0,8	1	1
6310##	- Hehlerei von Kfz.	72	66	91,7	55	53	96,4	-17	-23,6	-13	-19,7	4,7	1	1
63107900	HEHLEREI KFZ GEM. § 259 STGB	72	66	91,7	55	53	96,4	-17	-23,6	-13	-19,7	4,7	1	1
6311**	-Gewerbsm. Hehl. von Kfz.	31	31	100,0	18	18	100,0	-13	-41,9	-13	-41,9	0,0	0	0
63110000	- GEWERBSMÄßIG GEM. §260 STG	31	31	100,0	18	18	100,0	-13	-41,9	-13	-41,9	0,0	0	0
6312**	-Bandenhehlerei von Kfz.	0	0	0,0	2	2	100,0	2	0,0	2	0,0	100,0	0	0
63120000	- BANDENMÄßIG GEM. § 260 STGf	0	0	0,0	2	2	100,0	2	0,0	2	0,0	100,0	0	0
6313**	-Gewerbsm.Bandenhehl. vKfz	6	6	100,0	10	8	80,0	4	66,7	2	33,3	-20,0	0	0
63130000	- GEW./BANDE GEM. § 260A STGB	6	6	100,0	10	8	80,0	4	66,7	2	33,3	-20,0	0	0
6320**	- Sonstige Hehlerei	1820	1806	99,2	1507	1487	98,7	-313	-17,2	-319	-17,7	-0,5	17	14
6320##	- Sonstige Hehlerei	1473	1460	99,1	1313	1298	98,9	-160	-10,9	-162	-11,1	-0,2	14	12
63207900	HEHLEREI GEM. § 259 STGB	1473	1460	99,1	1313	1298	98,9	-160	-10,9	-162	-11,1	-0,2	14	12
6321**	-gewerbsmäßige Hehlerei	115	113	98,3	183	179	97,8	68	59,1	66	58,4	-0,5	1	2
63210000	- GEWERBSMÄßIG GEM. §260 STG	115	113	98,3	183	179	97,8	68	59,1	66	58,4	-0,5	1	2
6322**	-Bandenhehlerei	8	8	100,0	4	4	100,0	-4	-50,0	-4	-50,0	0,0	0	0
63220000	- BANDENMÄßIG GEM. § 260 STGf	8	8	100,0	4	4	100,0	-4	-50,0	-4	-50,0	0,0	0	0
6323**	-gewerbsm. Bandenhehl.	224	225	100,4	7	6	85,7	-217	-96,9	-219	-97,3	-14,7	2	0
63230000	- GEW./BANDE GEM. § 260A STGB	224	225	100,4	7	6	85,7	-217	-96,9	-219	-97,3	-14,7	2	0
6330**	-Geldwäsche (§ 261 StGB)	692	678	98,0	760	715	94,1	68	9,8	37	5,5	-3,9	6	7
63300000	GELDWÄSCHE/VERSCHL.UNR.M.V	692	678	98,0	760	715	94,1	68	9,8	37	5,5	-3,9	6	7
6400**	- Brandstiftung	1946	1115	57,3	1848	1046	56,6	-98	-5,0	-69	-6,2	-0,7	18	17
6400##	- Brandstiftung	950	770	81,1	932	741	79,5	-18	-1,9	-29	-3,8	-1,6	9	9
64001000	FAHRLÄSSIGE BRANDSTIFTUNG	899	737	82,0	880	706	80,2	-19	-2,1	-31	-4,2	-1,8	8	8
64002000	VERBEIFÜHREN EINER BRANDGE	51	33	64,7	52	35	67,3	1	2,0	2	6,1	2,6	0	0
6410**	- (vorsätzl.) Brandstiftung	996	345	34,6	916	305	33,3	-80	-8,0	-40	-11,6	-1,3	9	9
64101000	BRANDSTIFTUNG	545	151	27,7	473	113	23,9	-72	-13,2	-38	-25,2	-3,8	5	4
64101001	BRANDSTIFTUNG AN KFZ	151	38	25,2	162	49	30,2	11	7,3	11	28,9	5,0	1	2
64102000	SCHWERE BRANDSTIFTUNG	251	132	52,6	238	122	51,3	-13	-5,2	-10	-7,6	-1,3	2	2
64103000	BES. SCHWERE BRANDSTIFTUNG	17	11	64,7	24	17	70,8	7	41,2	6	54,5	6,1	0	0
64104000	BRANDSTIFTUNG MIT TODESFOLG	4	2	50,0	0	0	0,0	-4	-100,0	-2	-100,0	-50,0	0	0
64105000	VORSÄTZL. HERBEIF. BRANDGEF.	28	11	39,3	19	4	21,1	-9	-32,1	-7	-63,6	-18,2	0	0
6500**	- Wettbew-/Korruptions-/Amtsd	295	285	96,6	225	206	91,6	-70	-23,7	-79	-27,7	-5,0	3	2
6510**	- Vorteilsan./Bestechlichk.	27	25	92,6	26	24	92,3	-1	-3,7	-1	-4,0	-0,3	0	0
6511**	-Vorteilsannahme	18	16	88,9	15	15	100,0	-3	-16,7	-1	-6,3	11,1	0	0
65110000	VORTEILSANNAHME	18	16	88,9	15	15	100,0	-3	-16,7	-1	-6,3	11,1	0	0
6512**	-Bestechlichkeit	7	7	100,0	11	9	81,8	4	57,1	2	28,6	-18,2	0	0
65120000	BESTECHLICHKEIT	7	7	100,0	11	9	81,8	4	57,1	2	28,6	-18,2	0	0
6513**	-Bestechl. gewerb./Bande	1	1	100,0	0	0	0,0	-1	-100,0	-1	-100,0	-100,0	0	0

Schlüsselzahl der Tat	Straftaten	01. - 12. 2009			01. - 12. 2010			Zu - oder Abnahme der				Häufigkeitszahl		
		bekannt ge- wordene Fälle	auf- geklärte Fälle	Auf- klärung in %	bekannt ge- wordene Fälle	auf- geklärte Fälle	Auf- klärung in %	Straftaten		aufgeklärten Fälle		Auf- klärungs- quoten	Feld 3 Ein- wohner	Feld 6 Ein- wohner
		3	4	5	6	7	8	Anzahl	in %	Anzahl	in %	13	10749506	10744921
1	2	3	4	5	6	7	8	9	10	11	12	13	14	15
65130000	- GEW./BANDE §335(2)NR.3 STGB	1	1	100,0	0	0	0,0	-1	-100,0	-1	-100,0	-100,0	0	0
6514**	-sonstige Bestechlichkeit	1	1	100,0	0	0	0,0	-1	-100,0	-1	-100,0	-100,0	0	0
65140000	- SONST. BSF § 335 STGB	1	1	100,0	0	0	0,0	-1	-100,0	-1	-100,0	-100,0	0	0
6520**	- Vorteilgewähr./Bestechung	100	99	99,0	31	31	100,0	-69	-69,0	-68	-68,7	1,0	1	0
6521**	-Vorteilsgewährung	81	80	98,8	8	8	100,0	-73	-90,1	-72	-90,0	1,2	1	0
65210000	VORTEILSGEWÄHRUNG	81	80	98,8	8	8	100,0	-73	-90,1	-72	-90,0	1,2	1	0
6522**	-Bestechung	17	17	100,0	22	22	100,0	5	29,4	5	29,4	0,0	0	0
65220000	BESTECHUNG	17	17	100,0	22	22	100,0	5	29,4	5	29,4	0,0	0	0
6523**	-Bestechung gewerb./Bande	1	1	100,0	1	1	100,0	0	0,0	0	0,0	0,0	0	0
65230000	- GEW./BANDE § 335(2)NR.3 STGB	1	1	100,0	1	1	100,0	0	0,0	0	0,0	0,0	0	0
6524**	-sonstige Bestechung	1	1	100,0	0	0	0,0	-1	-100,0	-1	-100,0	-100,0	0	0
65240000	- SONST. BSF § 335 STGB	1	1	100,0	0	0	0,0	-1	-100,0	-1	-100,0	-100,0	0	0
6550**	- Sonstige Straftaten im Amt	90	84	93,3	91	75	82,4	1	1,1	-9	-10,7	-10,9	1	1
6550##	- Sonstige Straftaten im Amt	20	19	95,0	28	27	96,4	8	40,0	8	42,1	1,4	0	0
65500100	STRAFVEREITELUNG IM AMT	4	3	75,0	13	13	100,0	9	225,0	10	333,3	25,0	0	0
65500400	VERFOLGUNG UNSCHULDIGER	1	1	100,0	2	2	100,0	1	100,0	1	100,0	0,0	0	0
65500500	VOLLSTRECKUNG GG.UNSCHULD	1	1	100,0	0	0	0,0	-1	-100,0	-1	-100,0	-100,0	0	0
65500600	FALSCHBEURKUNDUNG IM AMT	7	7	100,0	8	7	87,5	1	14,3	0	0,0	-12,5	0	0
65500700	GEBÜHRENÜBERHEBUNG	2	2	100,0	3	3	100,0	1	50,0	1	50,0	0,0	0	0
65501000	VERBOTENE MITT. GERICHTSVER	3	3	100,0	1	1	100,0	-2	-66,7	-2	-66,7	0,0	0	0
65501100	VERLETZUNG STEUERGEHEIMNIS	2	2	100,0	1	1	100,0	-1	-50,0	-1	-50,0	0,0	0	0
6551**	-Körperverletzung im Amt	61	57	93,4	54	41	75,9	-7	-11,5	-16	-28,1	-17,5	1	1
65510000	KÖRPERVERLETZUNG IM AMT	53	50	94,3	49	39	79,6	-4	-7,5	-11	-22,0	-14,7	0	0
65510001	FAHRLÄSSIGE KV IM AMT	8	7	87,5	5	2	40,0	-3	-37,5	-5	-71,4	-47,5	0	0
6552**	-Verl. d. Dienstgeheimn.	9	8	88,9	9	7	77,8	0	0,0	-1	-12,5	-11,1	0	0
65520000	VERLETZ. DIENSTGEHEIMN.	9	8	88,9	9	7	77,8	0	0,0	-1	-12,5	-11,1	0	0
6560**	- wettb. Abspr. bei Ausschr.	1	1	100,0	3	3	100,0	2	200,0	2	200,0	0,0	0	0
65600000	WETTBEW.BESCHR. ABSPR. AUS	1	1	100,0	3	3	100,0	2	200,0	2	200,0	0,0	0	0
6570**	- Bestechl./Bestech.ges.Ver	77	76	98,7	74	73	98,6	-3	-3,9	-3	-3,9	-0,1	1	1
6571**	-Bestechl./Bestech §299	73	72	98,6	68	67	98,5	-5	-6,8	-5	-6,9	-0,1	1	1
65711000	BESTECHLK./BESTECHUNG	69	68	98,6	67	66	98,5	-2	-2,9	-2	-2,9	-0,1	1	1
65712000	- GEM. § 299 (3) STGB	4	4	100,0	1	1	100,0	-3	-75,0	-3	-75,0	0,0	0	0
6572**	-gewerbsmäßig oder Bande	4	4	100,0	6	6	100,0	2	50,0	2	50,0	0,0	0	0
65720000	- GEW./BANDE §300 S.2NR.2 STGB	4	4	100,0	6	6	100,0	2	50,0	2	50,0	0,0	0	0
6600**	- Strafbarer Eigennutz	609	514	84,4	544	437	80,3	-65	-10,7	-77	-15,0	-4,1	6	5
6600##	- Strafbarer Eigennutz	124	123	99,2	100	100	100,0	-24	-19,4	-23	-18,7	0,8	1	1
66001000	VEREITELN ZWANGSVOLLSTRECH	41	41	100,0	46	47	102,2	5	12,2	6	14,6	2,2	0	0
66002000	PFANDKEHR	83	82	98,8	54	53	98,1	-29	-34,9	-29	-35,4	-0,7	1	1

Schlüssel- zahl der Tat	Straftaten	01. - 12. 2009			01. - 12. 2010			Zu - oder Abnahme der					Häufigkeitszahl	
		bekannt ge- wordene Fälle	auf- geklärte Fälle	Auf- klärung in %	bekannt ge- wordene Fälle	auf- geklärte Fälle	Auf- klärung in %	Straftaten		aufgeklärten Fälle		Auf- klärungs- quoten	Feld 3 Ein- wohner 10749506	Feld 6 Ein- wohner 10744921
								Anzahl	in %	Anzahl	in %			
1	2	3	4	5	6	7	8	9	10	11	12	13	14	15
6610**	- Glücksspiel	174	174	100,0	164	164	100,0	-10	-5,7	-10	-5,7	0,0	2	2
66101000	UNERL. VERANSTALT. GLÜCKSSP	146	146	100,0	128	128	100,0	-18	-12,3	-18	-12,3	0,0	1	1
66102000	BETEILIGUNG UNERL. GLÜCKSSP	27	27	100,0	33	33	100,0	6	22,2	6	22,2	0,0	0	0
66103000	UNERL. LOTTERIE/AUSSPIELUNG	1	1	100,0	3	3	100,0	2	200,0	2	200,0	0,0	0	0
6620**	- Wilderei	299	206	68,9	270	164	60,7	-29	-9,7	-42	-20,4	-8,2	3	3
6620##	- Fischwilderei	202	181	89,6	173	149	86,1	-29	-14,4	-32	-17,7	-3,5	2	2
66200100	FISCHWILDEREI	202	181	89,6	173	149	86,1	-29	-14,4	-32	-17,7	-3,5	2	2
6621**	-Jagdwilderei	97	25	25,8	97	15	15,5	0	0,0	-10	-40,0	-10,3	1	1
66210000	JAGDWILDEREI	97	25	25,8	97	15	15,5	0	0,0	-10	-40,0	-10,3	1	1
6630**	- Wucher	12	11	91,7	10	9	90,0	-2	-16,7	-2	-18,2	-1,7	0	0
66300000	WUCHER	12	11	91,7	10	9	90,0	-2	-16,7	-2	-18,2	-1,7	0	0
6700**	- Alle sonstigen ST gem. StGB	110924	42764	38,6	108410	43310	40,0	-2514	-2,3	546	1,3	1,4	1032	1009
6700##	- sonst. ST gem. StGB	6880	5318	77,3	7167	5407	75,4	287	4,2	89	1,7	-1,9	64	67
67000100	FALSCHES UNRECHTLICHES AUSSAGE	779	778	99,9	817	817	100,0	38	4,9	39	5,0	0,1	7	8
67000200	MEINEID	22	22	100,0	22	22	100,0	0	0,0	0	0,0	0,0	0	0
67000300	FALSCHES VERS. AN EIDES STATT	674	675	100,1	687	686	99,9	13	1,9	11	1,6	-0,2	6	6
67000500	VERLEITUNG ZUR FALSCHAUSSA	14	14	100,0	16	16	100,0	2	14,3	2	14,3	0,0	0	0
67000601	FRL. FALSCHHEIT/F.VERS.A.E.S.	5	5	100,0	6	6	100,0	1	20,0	1	20,0	0,0	0	0
67000700	FALSCHES VERDÄCHTIGUNG	1636	1613	98,6	1742	1703	97,8	106	6,5	90	5,6	-0,8	15	16
67000800	BESCH. BEK./REL.G./U.A.	1	0	0,0	5	1	20,0	4	400,0	1	0,0	20,0	0	0
67000900	STÖRUNG DER RELIGIONS AUSÜB	17	12	70,6	23	18	78,3	6	35,3	6	50,0	7,7	0	0
67001100	STÖRUNG DER TOTENRUHE	261	120	46,0	348	100	28,7	87	33,3	-20	-16,7	-17,3	2	3
67001200	PERSONENSTANDSFÄLSCHUNG	1	1	100,0	1	1	100,0	0	0,0	0	0,0	0,0	0	0
67001300	DOPPELEHE	4	4	100,0	2	2	100,0	-2	-50,0	-2	-50,0	0,0	0	0
67001400	BEISCHLAF ZWISCHEN VERWAND	3	3	100,0	3	3	100,0	0	0,0	0	0,0	0,0	0	0
67001500	ÜBLE NACHREDE/VERLEUMDUNG	20	13	65,0	14	9	64,3	-6	-30,0	-4	-30,8	-0,7	0	0
67001600	VERLETZ. VERTRAULICHKEIT WO	68	68	100,0	73	67	91,8	5	7,4	-1	-1,5	-8,2	1	1
67001700	VERLETZUNG BRIEFGEHEIMNIS	296	161	54,4	278	150	54,0	-18	-6,1	-11	-6,8	-0,4	3	3
67001800	VERLETZUNG PRIVATGEHEIMNIS	23	22	95,7	27	25	92,6	4	17,4	3	13,6	-3,1	0	0
67001900	VERWERTUNG FREMDER GEHEIM	2	2	100,0	0	0	0,0	-2	-100,0	-2	-100,0	-100,0	0	0
67002000	VERLETZ. POST-/FERNM.GEHEIMI	204	180	88,2	213	185	86,9	9	4,4	5	2,8	-1,3	2	2
67002100	AUSSETZUNG	9	9	100,0	10	9	90,0	1	11,1	0	0,0	-10,0	0	0
67002400	GEF.EINGR. BAHN/SCHIFF/LUFT	509	207	40,7	453	184	40,6	-56	-11,0	-23	-11,1	-0,1	5	4
67002401	GEF.EINGR. BAHN/SCHIFF/LUFT Q	8	2	25,0	4	2	50,0	-4	-50,0	0	0,0	25,0	0	0
67002402	- GESUNDHEITSSCHÄDIGUNG	1	1	100,0	0	0	0,0	-1	-100,0	-1	-100,0	-100,0	0	0
67002500	GEF. EINGR. STRAßENVERKEHR	1685	893	53,0	1762	870	49,4	77	4,6	-23	-2,6	-3,6	16	16
67002501	GEF. EINGR. STRAßENVERKEHR C	163	124	76,1	117	88	75,2	-46	-28,2	-36	-29,0	-0,9	2	1
67002600	STÖRUNG ÖFFENTLICHER BETRIE	24	10	41,7	42	9	21,4	18	75,0	-1	-10,0	-20,3	0	0

Schlüsselzahl der Tat	Straftaten	01. - 12. 2009			01. - 12. 2010			Zu - oder Abnahme der				Häufigkeitszahl		
		bekannt ge-wordene Fälle	auf-geklärte Fälle	Auf-klärung in %	bekannt ge-wordene Fälle	auf-geklärte Fälle	Auf-klärung in %	Straftaten		aufgeklärten Fälle		Auf-klärungs-quoten	Feld 3 Einwohner 10749506	Feld 6 Einwohner 10744921
								Anzahl	in %	Anzahl	in %			
1	2	3	4	5	6	7	8	9	10	11	12	13	14	15
67002700	STÖRUNG TELEKOMM.ANLAGEN	53	16	30,2	48	13	27,1	-5	-9,4	-3	-18,8	-3,1	0	0
67002900	BAUGEFAHRDUNG	12	12	100,0	31	30	96,8	19	158,3	18	150,0	-3,2	0	0
67003000	VOLLRAUSCH	36	36	100,0	40	40	100,0	4	11,1	4	11,1	0,0	0	0
67003200	UNTERLASSENE HILFELEISTUNG	105	92	87,6	124	116	93,5	19	18,1	24	26,1	5,9	1	1
67003300	PARTEIVERRAT	7	7	100,0	16	16	100,0	9	128,6	9	128,6	0,0	0	0
67003400	VERLETZ. HP.LEBEN D. BILDAUFN	238	216	90,8	243	219	90,1	5	2,1	3	1,4	-0,7	2	2
6710**	- Verletz. Unterhaltspflicht	1274	1270	99,7	1157	1155	99,8	-117	-9,2	-115	-9,1	0,1	12	11
67100000	VERLETZUNG UNTERHALTSPFLICHT	1274	1270	99,7	1157	1155	99,8	-117	-9,2	-115	-9,1	0,1	12	11
6720**	- Verl.Fürsorge/Erziehungspf	75	75	100,0	65	65	100,0	-10	-13,3	-10	-13,3	0,0	1	1
67200000	VERLETZ. FÜRS-/ERZIEHPFLICHT	75	75	100,0	65	65	100,0	-10	-13,3	-10	-13,3	0,0	1	1
6730**	- Beleidigung	20882	19331	92,6	22393	20631	92,1	1511	7,2	1300	6,7	-0,5	194	208
6730##	- Beleidigung allg.	18211	17186	94,4	19358	18222	94,1	1147	6,3	1036	6,0	-0,3	169	180
67301000	BELEIDIGUNG	16371	15557	95,0	17316	16396	94,7	945	5,8	839	5,4	-0,3	152	161
67301001	BELEIDIGUNG - POLITISCH	218	161	73,9	269	220	81,8	51	23,4	59	36,6	7,9	2	3
67302000	ÜBLE NACHREDE	683	632	92,5	720	667	92,6	37	5,4	35	5,5	0,1	6	7
67303000	VERLEUMDUNG	931	833	89,5	1045	935	89,5	114	12,2	102	12,2	0,0	9	10
67304000	VERUNGL. ANDENKEN VERSTORE	8	3	37,5	8	4	50,0	0	0,0	1	33,3	12,5	0	0
6731**	-Beleid. auf sex Grundl.	2671	2145	80,3	3035	2409	79,4	364	13,6	264	12,3	-0,9	25	28
67311000	BELEIDIGUNG - SEX. GRUNDLAGE	2498	2006	80,3	2856	2262	79,2	358	14,3	256	12,8	-1,1	23	27
67312000	ÜBLE NACHREDE - SEX. GRUNDL.	88	72	81,8	79	66	83,5	-9	-10,2	-6	-8,3	1,7	1	1
67313000	VERLEUMDUNG - SEX. GRUNDLAC	84	66	78,6	97	79	81,4	13	15,5	13	19,7	2,8	1	1
67314000	VERUNGL. VERSTORB. - SEX. GL.	1	1	100,0	3	2	66,7	2	200,0	1	100,0	-33,3	0	0
6740**	- Sachbeschädigung	79322	15577	19,6	75006	15046	20,1	-4316	-5,4	-531	-3,4	0,5	738	698
6740##	- Sachbeschädigung allg.	41849	9714	23,2	38135	9223	24,2	-3714	-8,9	-491	-5,1	1,0	389	355
67401*	- sonst. Sachbeschädigung	0	0	0,0	33663	8324	24,7	33663	0,0	8324	0,0	24,7	0	313
67401100	SACHBESCHÄDIGUNG - GRAFFITI	9115	1574	17,3	8101	1439	17,8	-1014	-11,1	-135	-8,6	0,5	85	75
67401200	SACHBESCHÄDIGUNG - BRANDLE	1839	331	18,0	1690	270	16,0	-149	-8,1	-61	-18,4	-2,0	17	16
67401900	SACHBESCHÄDIGUNG	24449	6622	27,1	22963	6539	28,5	-1486	-6,1	-83	-1,3	1,4	227	214
67401901	SACHBESCHÄDIGUNG - SEXUELL	22	10	45,5	23	10	43,5	1	4,5	0	0,0	-2,0	0	0
67401902	SACHBESCHÄDIGUNG - POLITISC	1537	126	8,2	886	66	7,4	-651	-42,4	-60	-47,6	-0,8	14	8
67402*	- gemeinsch. Sachbeschädigg.	0	0	0,0	4466	894	20,0	4466	0,0	894	0,0	20,0	0	42
67402100	GEM.SCH. SACHBESCH. - GRAFFI	1445	411	28,4	1357	345	25,4	-88	-6,1	-66	-16,1	-3,0	13	13
67402200	GEM.SCH. SACHBESCH. - FEUER	274	60	21,9	341	54	15,8	67	24,5	-6	-10,0	-6,1	3	3
67402900	GEM.SCHÄDL. SACHBESCHÄDIGU	3164	580	18,3	2768	495	17,9	-396	-12,5	-85	-14,7	-0,4	29	26
67403000	ZERSTÖRUNG VON BAUWERKEN	4	0	0,0	6	5	83,3	2	50,0	5	0,0	83,3	0	0
6741**	- Sachbeschädigung an Kfz.	31579	4750	15,0	30185	4642	15,4	-1394	-4,4	-108	-2,3	0,4	294	281
67411100	SACHBESCH. KFZ - GRAFFITI	463	94	20,3	427	53	12,4	-36	-7,8	-41	-43,6	-7,9	4	4
67411900	SACHBESCHÄDIGUNG AN KFZ	31116	4656	15,0	29758	4589	15,4	-1358	-4,4	-67	-1,4	0,4	289	277

Schlüsselzahl der Tat	Straftaten	01. - 12. 2009			01. - 12. 2010			Zu - oder Abnahme der					Häufigkeitszahl	
		bekannt ge- wordene Fälle	auf- geklärte Fälle	Auf- klärung in %	bekannt ge- wordene Fälle	auf- geklärte Fälle	Auf- klärung in %	Straftaten		aufgeklärten Fälle		Auf- klärungs- quoten	Feld 3 Ein- wohner 10749506	Feld 6 Ein- wohner 10744921
								Anzahl	in %	Anzahl	in %			
1	2	3	4	5	6	7	8	9	10	11	12	13	14	15
6742**	-Datenveränd./Computersab.	141	68	48,2	194	96	49,5	53	37,6	28	41,2	1,3	1	2
67421000	DATENVERÄNDERUNG	103	49	47,6	146	82	56,2	43	41,7	33	67,3	8,6	1	1
67422000	COMPUTERSABOTAGE	38	19	50,0	48	14	29,2	10	26,3	-5	-26,3	-20,8	0	0
6743**	-sonst. SB auf Straße pp	5738	1040	18,1	6467	1074	16,6	729	12,7	34	3,3	-1,5	53	60
67431*	-sonst. SB auf Straße pp	0	0	0,0	3670	576	15,7	3670	0,0	576	0,0	15,7	0	34
67431100	SONST.S.BESCH.S/W/P GRAFFITI	259	61	23,6	579	69	11,9	320	123,6	8	13,1	-11,7	2	5
67431200	SONST.S.BESCH.S/W/P FEUER	65	12	18,5	83	14	16,9	18	27,7	2	16,7	-1,6	1	1
67431900	SONST.SACHBESCH. STR/WEG/PL	2723	488	17,9	3008	493	16,4	285	10,5	5	1,0	-1,5	25	28
67432*	-sonst. gemeinsch. SB ...	0	0	0,0	2797	498	17,8	2797	0,0	498	0,0	17,8	0	26
67432100	GEM.SCH.BESCH. S/W/P GRAFFIT	164	63	38,4	201	60	29,9	37	22,6	-3	-4,8	-8,5	2	2
67432200	GEM.SCH.SACHBESCH. S/W/P FEL	45	12	26,7	52	4	7,7	7	15,6	-8	-66,7	-19,0	0	0
67432900	GEM.SCH.SBESCH. S/W/P SONST.	2482	404	16,3	2544	434	17,1	62	2,5	30	7,4	0,8	23	24
6745**	-Zerstörung Arbeitsmittel	15	5	33,3	25	11	44,0	10	66,7	6	120,0	10,7	0	0
67451900	ZERSTÖRUNG WICHT. ARBEITSM.	15	5	33,3	25	11	44,0	10	66,7	6	120,0	10,7	0	0
6750**	- Sprengst./Strahlungsverbr.	27	15	55,6	53	33	62,3	26	96,3	18	120,0	6,7	0	0
6752**	-Herbeif. Sprengstoffexpl.	21	9	42,9	51	31	60,8	30	142,9	22	244,4	17,9	0	0
67520000	HERBEIF. SPRENGSTOFFEXPLOS	21	9	42,9	51	31	60,8	30	142,9	22	244,4	17,9	0	0
6754**	-Vorber Expl/Strahl.-Verbr	5	5	100,0	2	2	100,0	-3	-60,0	-3	-60,0	0,0	0	0
67540000	VORBEREIT.EXPLOSION/STRAHL	5	5	100,0	2	2	100,0	-3	-60,0	-3	-60,0	0,0	0	0
6755**	-Freisetzen ionis. Strahl.	1	1	100,0	0	0	0,0	-1	-100,0	-1	-100,0	-100,0	0	0
67550000	FREISETZEN ION. STRAHLEN	1	1	100,0	0	0	0,0	-1	-100,0	-1	-100,0	-100,0	0	0
6760**	- Straftaten gg. die Umwelt	1222	829	67,8	1123	773	68,8	-99	-8,1	-56	-6,8	1,0	11	10
6760##	- sonstige Umweltstraftaten	49	36	73,5	38	33	86,8	-11	-22,4	-3	-8,3	13,3	0	0
67601100	BODENVERUNREINIGUNG	47	34	72,3	38	33	86,8	-9	-19,1	-1	-2,9	14,5	0	0
67601200	BODENVERUNREINIGUNG - BSF	2	2	100,0	0	0	0,0	-2	-100,0	-2	-100,0	-100,0	0	0
6761**	-Verunreinig e.Gewässers	319	171	53,6	291	154	52,9	-28	-8,8	-17	-9,9	-0,7	3	3
67610100	GEWÄSSERVERUNREINIGUNG	316	168	53,2	291	154	52,9	-25	-7,9	-14	-8,3	-0,3	3	3
67610200	GEWÄSSERVERUNREINIGUNG - B	3	3	100,0	0	0	0,0	-3	-100,0	-3	-100,0	-100,0	0	0
6762**	-Luftverunreinigung	0	0	0,0	5	4	80,0	5	0,0	4	0,0	80,0	0	0
67620100	LUFTVERUNREINIGUNG	0	0	0,0	5	4	80,0	5	0,0	4	0,0	80,0	0	0
6763**	-Verursachen v. Lärm pp	2	1	50,0	1	1	100,0	-1	-50,0	0	0,0	50,0	0	0
67630100	VERURS. LÄRM/ERSCH. STRAHLE	2	1	50,0	1	1	100,0	-1	-50,0	0	0,0	50,0	0	0
6764**	-unerl. Umgg gef. Abfällen	782	551	70,5	725	524	72,3	-57	-7,3	-27	-4,9	1,8	7	7
67641100	UNERL.UMG.GEFÄHRL. ABFÄLLE	777	549	70,7	720	521	72,4	-57	-7,3	-28	-5,1	1,7	7	7
67641200	UNERL.UMG.GEFÄHRL. ABFÄLLE I	5	2	40,0	5	3	60,0	0	0,0	1	50,0	20,0	0	0
6765**	-Unerl. Betreiben Anlage	53	53	100,0	47	45	95,7	-6	-11,3	-8	-15,1	-4,3	0	0
67651100	- KERNT.ANL./KERNBR.ST.	1	1	100,0	0	0	0,0	-1	-100,0	-1	-100,0	-100,0	0	0
67652100	- SONSTIGE ANLAGEN	51	51	100,0	46	44	95,7	-5	-9,8	-7	-13,7	-4,3	0	0

Schlüssel- zahl der Tat	Straftaten	01. - 12. 2009			01. - 12. 2010			Zu - oder Abnahme der					Häufigkeitszahl	
		bekannt ge- wordene Fälle	auf- geklärte Fälle	Auf- klärung in %	bekannt ge- wordene Fälle	auf- geklärte Fälle	Auf- klärung in %	Straftaten		aufgeklärten Fälle		Auf- klärungs- quoten	Feld 3 Ein- wohner 10749506	Feld 6 Ein- wohner 10744921
								Anzahl	in %	Anzahl	in %			
1	2	3	4	5	6	7	8	9	10	11	12	13	14	15
67652200	- SONSTIGE ANLAGEN BSF	1	1	100,0	1	1	100,0	0	0,0	0	0,0	0,0	0	0
6766**	-Unerl. Umgg m radioakt.St	9	9	100,0	7	5	71,4	-2	-22,2	-4	-44,4	-28,6	0	0
67662100	UNERL.UMG.GEF.STOFFE/GÜTER	9	9	100,0	7	5	71,4	-2	-22,2	-4	-44,4	-28,6	0	0
6767**	-Gefährd.schutzbed.Gebiet	1	1	100,0	3	1	33,3	2	200,0	0	0,0	-66,7	0	0
67670100	GEFÄHRD.SCHUTZBED. GEBIETE	1	1	100,0	3	1	33,3	2	200,0	0	0,0	-66,7	0	0
6768**	-Abfallein/aus/durchfuhr	5	5	100,0	4	4	100,0	-1	-20,0	-1	-20,0	0,0	0	0
67681100	UNGEN.EINFUHR GEF.ABFÄLLE	2	2	100,0	3	3	100,0	1	50,0	1	50,0	0,0	0	0
67682100	UNGEN.AUSFUHR GEF.ABFÄLLE	3	3	100,0	1	1	100,0	-2	-66,7	-2	-66,7	0,0	0	0
6769**	-Schw.Gef.Freis. v Giften	2	2	100,0	2	2	100,0	0	0,0	0	0,0	0,0	0	0
67690000	SCHW. GEFÄHRD.FREISETZEN GI	2	2	100,0	2	2	100,0	0	0,0	0	0,0	0,0	0	0
6780**	- Ausspähen von Daten	1242	349	28,1	1444	198	13,7	202	16,3	-151	-43,3	-14,4	12	13
67801000	AUSSPÄHEN DATEN § 202A STGB	1073	320	29,8	1103	168	15,2	30	2,8	-152	-47,5	-14,6	10	10
67802000	ABFANGEN DATEN § 202B STGB	129	16	12,4	295	17	5,8	166	128,7	1	6,3	-6,6	1	3
67803000	VORBEREITEN § 202C STGB	40	13	32,5	46	13	28,3	6	15,0	0	0,0	-4,2	0	0
6790**	weitere ST mit Umweltrelevanz	0	0	0,0	2	2	100,0	2	0,0	2	0,0	100,0	0	0
67901000	HERBEIFÜHREN ÜBERSCHWEMM	0	0	0,0	1	1	100,0	1	0,0	1	0,0	100,0	0	0
67902000	BESCHÄDIGUNG WICHTIGER ANL	0	0	0,0	1	1	100,0	1	0,0	1	0,0	100,0	0	0
6999**	-Verstöße gegen StGB insges.	537800	304521	56,6	531218	303495	57,1	-6582	-1,2	-1026	-0,3	0,5	5003	4944
7000**	Strafrechtliche Nebengesetze	41312	39584	95,8	40831	39129	95,8	-481	-1,2	-455	-1,1	0,0	384	380
7100**	-...auf dem Wirtschaftssektor	3668	3554	96,9	3221	3064	95,1	-447	-12,2	-490	-13,8	-1,8	34	30
7120**	- ST nach AktG/GenG pp	854	849	99,4	883	880	99,7	29	3,4	31	3,7	0,3	8	8
7120##	- ST nach AktG/GenG pp	92	91	98,9	115	114	99,1	23	25,0	23	25,3	0,2	1	1
71201001	AKTIENGESETZ	1	1	100,0	1	1	100,0	0	0,0	0	0,0	0,0	0	0
71201002	INSOLVENZVERSCHL. §401 AKTIE	19	19	100,0	17	17	100,0	-2	-10,5	-2	-10,5	0,0	0	0
71202000	HANDELSGESETZBUCH	5	4	80,0	13	13	100,0	8	160,0	9	225,0	20,0	0	0
71203000	GMBH-GESETZ	66	66	100,0	84	83	98,8	18	27,3	17	25,8	-1,2	1	1
71204000	GENOSSENSCHAFTSGESETZ	1	1	100,0	0	0	0,0	-1	-100,0	-1	-100,0	-100,0	0	0
7121**	-Insolv.verschl. (GmbH G)	685	681	99,4	0	0	0,0	-685	-100,0	-681	-100,0	-99,4	6	0
71210000	INSOLVENZVERSCHL. § 84 GMBH	685	681	99,4	0	0	0,0	-685	-100,0	-681	-100,0	-99,4	6	0
7122**	-Insolv.verschl.	77	77	100,0	768	766	99,7	691	897,4	689	894,8	-0,3	1	7
71220000	INSOLVENZVERSCHL. § 15A INSO	0	0	0,0	768	766	99,7	768	0,0	766	0,0	99,7	0	7
71221000	INSOLVENZVERSCHL. § 130B HGB	61	61	100,0	0	0	0,0	-61	-100,0	-61	-100,0	-100,0	1	0
71222000	INSOLVENZVERSCHL. § 177A HGB	16	16	100,0	0	0	0,0	-16	-100,0	-16	-100,0	-100,0	0	0
7130**	- ST iVm ill.Beschäftigung	5	5	100,0	13	13	100,0	8	160,0	8	160,0	0,0	0	0
71303000	§ 10 (1) SCHWARZARBG	1	1	100,0	7	7	100,0	6	600,0	6	600,0	0,0	0	0
71304000	§ 11 (1) SCHWARZARBG	4	4	100,0	1	1	100,0	-3	-75,0	-3	-75,0	0,0	0	0
71305000	§ 9 SCHW.ARB.BEKÄMPF.G	0	0	0,0	5	5	100,0	5	0,0	5	0,0	100,0	0	0
7140**	- ST iVm Bankgewerbe	170	170	100,0	88	76	86,4	-82	-48,2	-94	-55,3	-13,6	2	1

Schlüsselzahl der Tat	Straftaten	01. - 12. 2009			01. - 12. 2010			Zu - oder Abnahme der				Häufigkeitszahl		
		bekannt ge- wordene Fälle	auf- geklärte Fälle	Auf- klärung in %	bekannt ge- wordene Fälle	auf- geklärte Fälle	Auf- klärung in %	Straftaten		aufgeklärten Fälle		Auf- klärungs- quoten	Feld 3 Ein- wohner 10749506	Feld 6 Ein- wohner 10744921
								Anzahl	in %	Anzahl	in %			
1	2	3	4	5	6	7	8	9	10	11	12	13	14	15
71404000	KREDITWESENGESETZ	158	158	100,0	66	66	100,0	-92	-58,2	-92	-58,2	0,0	1	1
71406000	WERTPAPIERHANDELSGESETZ	12	12	100,0	22	10	45,5	10	83,3	-2	-16,7	-54,5	0	0
7150**	- ST gg. Urheberrechtsbest.	1357	1289	95,0	978	905	92,5	-379	-27,9	-384	-29,8	-2,5	13	9
7150##	- ST gg. Urheberrechtsbest.	704	654	92,9	558	501	89,8	-146	-20,7	-153	-23,4	-3,1	7	5
71501000	MARKENGESETZ	217	213	98,2	157	150	95,5	-60	-27,6	-63	-29,6	-2,7	2	1
71502000	GESCHMACKSMUSTERGESETZ	2	2	100,0	0	0	0,0	-2	-100,0	-2	-100,0	-100,0	0	0
71503000	GEBRAUCHSMUSTERGESETZ	1	1	100,0	0	0	0,0	-1	-100,0	-1	-100,0	-100,0	0	0
71504000	KUNSTURHEBERGESETZ	114	97	85,1	108	97	89,8	-6	-5,3	0	0,0	4,7	1	1
71505000	URheberRECHTSGESETZ	362	333	92,0	291	252	86,6	-71	-19,6	-81	-24,3	-5,4	3	3
71506000	PATENTGESETZ	8	8	100,0	2	2	100,0	-6	-75,0	-6	-75,0	0,0	0	0
7151**	-Softw-Piraterie/priv.	526	508	96,6	292	282	96,6	-234	-44,5	-226	-44,5	0,0	5	3
71510000	SOFTWAREPIRATERIE - PRIVAT	526	508	96,6	292	282	96,6	-234	-44,5	-226	-44,5	0,0	5	3
7152**	-Softw-Piraterie/gewerbsm.	50	50	100,0	46	45	97,8	-4	-8,0	-5	-10,0	-2,2	0	0
71520000	SOFTWAREPIRATERIE - GEWERB:	50	50	100,0	46	45	97,8	-4	-8,0	-5	-10,0	-2,2	0	0
7153**	-Verr.Geschäftsg.§17 I,IV UWG	27	27	100,0	37	34	91,9	10	37,0	7	25,9	-8,1	0	0
71530000	§ 17 (1) UND (4) UWG	27	27	100,0	37	34	91,9	10	37,0	7	25,9	-8,1	0	0
7154**	-Ver.Geschäftsg.§17 II,IV UWG	50	50	100,0	45	43	95,6	-5	-10,0	-7	-14,0	-4,4	0	0
71540000	§ 17 (2) UND (4) UWG	50	50	100,0	45	43	95,6	-5	-10,0	-7	-14,0	-4,4	0	0
7160**	- ST iZm Lebensmitteln	752	728	96,8	956	912	95,4	204	27,1	184	25,3	-1,4	7	9
7160##	- ST iZm Lebensmitteln	19	18	94,7	27	26	96,3	8	42,1	8	44,4	1,6	0	0
71603000	STRAFTATEN GENTECHNIKGESETZ	0	0	0,0	2	1	50,0	2	0,0	1	0,0	50,0	0	0
71607900	SONST. ST. LEBENSMITTEL	19	18	94,7	25	25	100,0	6	31,6	7	38,9	5,3	0	0
7161**	-Lebensmit-/Bedarfsggst.-G	273	271	99,3	293	290	99,0	20	7,3	19	7,0	-0,3	3	3
71610000	LEBENSMT.-/FUTTERM.G.	273	271	99,3	293	290	99,0	20	7,3	19	7,0	-0,3	3	3
7162**	-Arzneimittelgesetz	433	413	95,4	618	578	93,5	185	42,7	165	40,0	-1,9	4	6
71621100	BEDENKL ARZNEI - § 95 AMG	49	49	100,0	39	36	92,3	-10	-20,4	-13	-26,5	-7,7	0	0
71621200	DOPING IM SPORT § 95 AMG	10	9	90,0	32	31	96,9	22	220,0	22	244,4	6,9	0	0
71621300	ILL. HA/ABG/BEZ § 95 AMG	121	111	91,7	146	125	85,6	25	20,7	14	12,6	-6,1	1	1
71621400	ILL. UMGANG TIERARZNEI §95 AM	4	4	100,0	1	1	100,0	-3	-75,0	-3	-75,0	0,0	0	0
71621600	GEFÄLSCHTE ARZNEI § 95 AMG	3	3	100,0	1	0	0,0	-2	-66,7	-3	-100,0	-100,0	0	0
71621700	§ 95 (3) NR. 1, 2b, 3 AMG bsF	5	5	100,0	9	9	100,0	4	80,0	4	80,0	0,0	0	0
71621900	SONST.ST. § 95 AMG	170	164	96,5	325	318	97,8	155	91,2	154	93,9	1,3	2	3
71622000	STRAFTATEN § 96 AMG	71	68	95,8	65	58	89,2	-6	-8,5	-10	-14,7	-6,6	1	1
7163**	-Weingesetz	27	26	96,3	18	18	100,0	-9	-33,3	-8	-30,8	3,7	0	0
71630000	WEINGESETZ	27	26	96,3	18	18	100,0	-9	-33,3	-8	-30,8	3,7	0	0
7190**	- Sonst. ST Wirtschaftssekt.	530	513	96,8	303	278	91,7	-227	-42,8	-235	-45,8	-5,1	5	3
7190##	sonst. ST Wirtschaft Summe	307	305	99,3	225	222	98,7	-82	-26,7	-83	-27,2	-0,6	3	2
71901000	RENNWETT- UND LOTTERIEGESE	1	1	100,0	2	2	100,0	1	100,0	1	100,0	0,0	0	0

Schlüsselzahl der Tat	Straftaten	01. - 12. 2009			01. - 12. 2010			Zu - oder Abnahme der				Häufigkeitszahl		
		bekannt ge- wordene Fälle	auf- geklärte Fälle	Auf- klärung in %	bekannt ge- wordene Fälle	auf- geklärte Fälle	Auf- klärung in %	Straftaten		aufgeklärten Fälle		Auf- klärungs- quoten	Feld 3 Ein- wohner 10749506	Feld 6 Ein- wohner 10744921
								Anzahl	in %	Anzahl	in %			
1	2	3	4	5	6	7	8	9	10	11	12	13	14	15
71904000	GEWERBEORDNUNG	63	63	100,0	62	61	98,4	-1	-1,6	-2	-3,2	-1,6	1	1
71907900	SONST. STRAFRECHTL. NG WIRT:	18	18	100,0	16	16	100,0	-2	-11,1	-2	-11,1	0,0	0	0
71907901	AUßENWIRTSCHAFTSGESETZ	10	10	100,0	2	2	100,0	-8	-80,0	-8	-80,0	0,0	0	0
71907904	SICHERUNG DER BAUFORDERUN	8	8	100,0	18	18	100,0	10	125,0	10	125,0	0,0	0	0
71907905	WERBUNG HEILWESEN	4	4	100,0	9	8	88,9	5	125,0	4	100,0	-11,1	0	0
71907907	ABGABENORDNUNG	203	201	99,0	116	115	99,1	-87	-42,9	-86	-42,8	0,1	2	1
7192**	-ST nach dem UWG ohne §17	223	208	93,3	78	56	71,8	-145	-65,0	-152	-73,1	-21,5	2	1
71920000	STRAFTATEN NACH UWG OHNE §	223	208	93,3	78	56	71,8	-145	-65,0	-152	-73,1	-21,5	2	1
7200**	- sonst. straf. Nebengesetze	12116	11854	97,8	12911	12588	97,5	795	6,6	734	6,2	-0,3	113	120
7200##	sonst. strafrechtl. NG Summe	869	842	96,9	1110	1071	96,5	241	27,7	229	27,2	-0,4	8	10
72000100	VEREINSGESETZ	25	20	80,0	36	29	80,6	11	44,0	9	45,0	0,6	0	0
72000200	VERSAMMLUNGSGESETZ	259	241	93,1	257	233	90,7	-2	-0,8	-8	-3,3	-2,4	2	2
72000300	PRESSEGESETZ	0	0	0,0	1	0	0,0	1	0,0	0	0,0	0,0	0	0
72000500	MISSBR. HERST. KENNZ. §22ASTV	65	65	100,0	29	26	89,7	-36	-55,4	-39	-60,0	-10,3	1	0
72000900	TELEKOMMUNIKATIONSGESETZ	28	26	92,9	17	15	88,2	-11	-39,3	-11	-42,3	-4,7	0	0
72001100	STRAFTATEN GEM. § 4 GEWSCHG	317	317	100,0	562	560	99,6	245	77,3	243	76,7	-0,4	3	5
72001300	STRAFTATEN §§ 1, 2 INTBESTG	1	1	100,0	0	0	0,0	-1	-100,0	-1	-100,0	-100,0	0	0
72001400	LUFTSICHERHEITSGESETZ	1	1	100,0	2	2	100,0	1	100,0	1	100,0	0,0	0	0
72007900	ALLE ANDEREN STRAFRECHTL. N	20	20	100,0	71	71	100,0	51	255,0	51	255,0	0,0	0	1
72007903	ARBEITSZEITGESETZ	1	1	100,0	9	9	100,0	8	800,0	8	800,0	0,0	0	0
72007904	ZIVILDIENSTGESETZ	38	38	100,0	29	29	100,0	-9	-23,7	-9	-23,7	0,0	0	0
72007905	WEHRSTRAFGESETZ	69	69	100,0	85	85	100,0	16	23,2	16	23,2	0,0	1	1
72007906	BETRIEBSVERFASSUNGSGESETZ	11	11	100,0	4	4	100,0	-7	-63,6	-7	-63,6	0,0	0	0
72007909	BUNDESLEISTUNGSGESETZ	1	1	100,0	0	0	0,0	-1	-100,0	-1	-100,0	-100,0	0	0
72007913	EMBRYONENSCHUTZGESETZ	1	1	100,0	0	0	0,0	-1	-100,0	-1	-100,0	-100,0	0	0
72007918	ARBEITSSCHUTZGESETZ	2	2	100,0	1	1	100,0	-1	-50,0	-1	-50,0	0,0	0	0
72007919	JUGENDARBEITSSCHUTZGESETZ	3	3	100,0	0	0	0,0	-3	-100,0	-3	-100,0	-100,0	0	0
72007921	LUFTVERKEHRSGESETZ	26	24	92,3	6	6	100,0	-20	-76,9	-18	-75,0	7,7	0	0
72007931	ZAHNHEILKUNDEGESETZ	1	1	100,0	1	1	100,0	0	0,0	0	0,0	0,0	0	0
7210**	- JSG / SGB VIII	7	7	100,0	0	0	0,0	-7	-100,0	-7	-100,0	-100,0	0	0
72100000	JUGENDSCHUTZG. § 27(2) JUSCH	7	7	100,0	0	0	0,0	-7	-100,0	-7	-100,0	-100,0	0	0
7220**	- § 27 I JSG	7	7	100,0	17	17	100,0	10	142,9	10	142,9	0,0	0	0
72200000	JUGENDSCHUTZG. § 27(1) JUSCH	7	7	100,0	17	17	100,0	10	142,9	10	142,9	0,0	0	0
7240**	- Passgesetz § 24	3	3	100,0	0	0	0,0	-3	-100,0	-3	-100,0	-100,0	0	0
72400000	PASSGESETZ	3	3	100,0	0	0	0,0	-3	-100,0	-3	-100,0	-100,0	0	0
7250**	- AufenthaltsG/AsylverfG	6895	6844	99,3	7241	7175	99,1	346	5,0	331	4,8	-0,2	64	67
7251**	-unerlaub. Einreise(GrÜ)	2570	2556	99,5	1884	1879	99,7	-686	-26,7	-677	-26,5	0,2	24	18
72511000	UNERLAUBTE EINREISE	2331	2319	99,5	1552	1547	99,7	-779	-33,4	-772	-33,3	0,2	22	14

Schlüssel- zahl der Tat	Straftaten	01. - 12. 2009			01. - 12. 2010			Zu - oder Abnahme der					Häufigkeitszahl	
		bekannt ge- wordene Fälle	auf- geklärte Fälle	Auf- klärung in %	bekannt ge- wordene Fälle	auf- geklärte Fälle	Auf- klärung in %	Straftaten		aufgeklärten Fälle		Auf- klärungs- quoten	Feld 3 Ein- wohner 10749506	Feld 6 Ein- wohner 10744921
								Anzahl	in %	Anzahl	in %			
1	2	3	4	5	6	7	8	9	10	11	12	13	14	15
72512000	UNERL. WIEDEREINREISE N. AUSL	239	237	99,2	332	332	100,0	93	38,9	95	40,1	0,8	2	3
7252**	-Einschleusen §92a AufhG	195	176	90,3	177	140	79,1	-18	-9,2	-36	-20,5	-11,2	2	2
72521000	EINSCHLEUSEN § 96, I, IV AUFHG	61	55	90,2	46	39	84,8	-15	-24,6	-16	-29,1	-5,4	1	0
72521001	EINSCHLEUSEN AUSLÄNDERN	67	62	92,5	54	50	92,6	-13	-19,4	-12	-19,4	0,1	1	1
72521002	EINSCHL. WIEDERH./MEHRERE	8	8	100,0	10	9	90,0	2	25,0	1	12,5	-10,0	0	0
72522000	EINSCHLEUSEN § 96, II AUFHG	15	12	80,0	14	14	100,0	-1	-6,7	2	16,7	20,0	0	0
72522001	EINSCHLEUSEN GEWERBSMÄßIG	32	29	90,6	47	24	51,1	15	46,9	-5	-17,2	-39,5	0	0
72522002	EINSCHLEUSEN BANDE	1	1	100,0	0	0	0,0	-1	-100,0	-1	-100,0	-100,0	0	0
72522003	EINSCHLEUSEN ÜBRIGE QUALIFIZ	11	9	81,8	6	4	66,7	-5	-45,5	-5	-55,6	-15,1	0	0
7253**	-Erschlei. Aufen/Scheinehe	326	325	99,7	386	385	99,7	60	18,4	60	18,5	0,0	3	4
72531100	ERSCHL. AUFENTHALT - SCHEINE	62	61	98,4	55	56	101,8	-7	-11,3	-5	-8,2	3,4	1	1
72531200	ERSCHL. AUFENTHALT - SONSTIG	73	73	100,0	103	103	100,0	30	41,1	30	41,1	0,0	1	1
72532100	- AEERL./NIEDERL.BEF.SCHEINEH	73	73	100,0	60	60	100,0	-13	-17,8	-13	-17,8	0,0	1	1
72532200	- AEERL./NIEDERL.BEF. SONST.	118	118	100,0	168	166	98,8	50	42,4	48	40,7	-1,2	1	2
7254**	-Gewerbsmäß.Einschleu §92b	68	69	101,5	595	589	99,0	527	775,0	520	753,6	-2,5	1	6
72542000	EINSCHLEUSEN AUSL. GEW/BAND	68	69	101,5	595	589	99,0	527	775,0	520	753,6	-2,5	1	6
7255**	-ST gg. §§ 84/85 AsylVfG	550	548	99,6	698	698	100,0	148	26,9	150	27,4	0,4	5	6
72552001	- NICHTBEF. ZUWEISUNGSVERFÜ	100	99	99,0	145	145	100,0	45	45,0	46	46,5	1,0	1	1
72552002	- WDH ZUWIDERH.AUFENTH.BES	424	424	100,0	535	535	100,0	111	26,2	111	26,2	0,0	4	5
72552003	- ILLEGALE ERWERBSTÄTIGKEIT	25	24	96,0	16	16	100,0	-9	-36,0	-8	-33,3	4,0	0	0
72552004	- NICHT RZ. NACHK. ANORDN.	1	1	100,0	2	2	100,0	1	100,0	1	100,0	0,0	0	0
7257**	- Illegaler Aufenthalt AufhG	2971	2956	99,5	3308	3291	99,5	337	11,3	335	11,3	0,0	28	31
72571001	ILL. AUFENTHALT - SONSTIGES	2459	2451	99,7	2796	2788	99,7	337	13,7	337	13,7	0,0	23	26
72571002	ILL. AUFENTHALT - ILL.ERWERBST	307	300	97,7	231	224	97,0	-76	-24,8	-76	-25,3	-0,7	3	2
72572000	ILL. AUFENTHALT AUSW/ABSCH	205	205	100,0	281	279	99,3	76	37,1	74	36,1	-0,7	2	3
7258**	§9 FreizügigkeitsG/EU	17	16	94,1	15	15	100,0	-2	-11,8	-1	-6,3	5,9	0	0
72580000	§ 9 FREIZÜGIGKEITSG/EU	17	16	94,1	15	15	100,0	-2	-11,8	-1	-6,3	5,9	0	0
7259**	- sonst. ST AufhG/AsylVfG	198	198	100,0	178	178	100,0	-20	-10,1	-20	-10,1	0,0	2	2
72590000	SONSTIGES AUFENTHALTSG.	78	78	100,0	82	82	100,0	4	5,1	4	5,1	0,0	1	1
72590001	§ 95(1) NR.4,5,6A,7 AUFENTHG	119	119	100,0	95	95	100,0	-24	-20,2	-24	-20,2	0,0	1	1
72590002	§ 95 (1) NR. 4 AUFENTHG	1	1	100,0	1	1	100,0	0	0,0	0	0,0	0,0	0	0
7260**	- WaffG / KWKG	4314	4138	95,9	4489	4277	95,3	175	4,1	139	3,4	-0,6	40	42
7261**	-ST gg.d. SprenstoffG	120	107	89,2	207	169	81,6	87	72,5	62	57,9	-7,6	1	2
72610000	SPRENGSTOFFGESETZ	120	107	89,2	207	169	81,6	87	72,5	62	57,9	-7,6	1	2
7262**	-ST gg. d. Waffengesetz	4127	3977	96,4	4204	4045	96,2	77	1,9	68	1,7	-0,2	38	39
72620000	WAFFENGESETZ	2565	2484	96,8	2623	2552	97,3	58	2,3	68	2,7	0,5	24	24
72620001	- ILL. FÜHREN SCHUSSWAFFE	682	662	97,1	650	629	96,8	-32	-4,7	-33	-5,0	-0,3	6	6
72620002	- ILL. BESITZ SCHUSSWAFFE	792	745	94,1	853	787	92,3	61	7,7	42	5,6	-1,8	7	8

Schlüsselzahl der Tat	Straftaten	01. - 12. 2009			01. - 12. 2010			Zu - oder Abnahme der				Häufigkeitszahl		
		bekannt ge-wordene Fälle	auf-geklärte Fälle	Auf-klärung in %	bekannt ge-wordene Fälle	auf-geklärte Fälle	Auf-klärung in %	Straftaten		aufgeklärten Fälle		Auf-klärungs-quoten	Feld 3 Einwohner 10749506	Feld 6 Einwohner 10744921
								Anzahl	in %	Anzahl	in %			
1	2	3	4	5	6	7	8	9	10	11	12	13	14	15
72620003	- ILL. WAFFENHANDEL	34	33	97,1	30	30	100,0	-4	-11,8	-3	-9,1	2,9	0	0
72620004	- ILL. HERSTELL. WAFFEN/MUN.	15	14	93,3	10	9	90,0	-5	-33,3	-5	-35,7	-3,3	0	0
72620005	- ILL. EINF/SCHMUGGEL WAF/MUI	39	39	100,0	38	38	100,0	-1	-2,6	-1	-2,6	0,0	0	0
7263**	-Kriegswaffenkontrollges.	67	54	80,6	78	63	80,8	11	16,4	9	16,7	0,2	1	1
72630000	KRIEGSWAFFENKONTROLLGESE	67	54	80,6	78	63	80,8	11	16,4	9	16,7	0,2	1	1
7280**	- DatenschutzG (Bund/Land)	21	13	61,9	54	48	88,9	33	157,1	35	269,2	27,0	0	1
72801000	DATENSCHUTZGESETZ - LDSG	4	3	75,0	4	3	75,0	0	0,0	0	0,0	0,0	0	0
72802000	DATENSCHUTZGESETZ - BDSG	17	10	58,8	50	45	90,0	33	194,1	35	350,0	31,2	0	0
7300**	- Rauschgiftdelikte nach BtMG	24736	23722	95,9	23942	23040	96,2	-794	-3,2	-682	-2,9	0,3	230	223
7310**	- Allg. Verstöße gegen BtMG	17294	16700	96,6	16986	16465	96,9	-308	-1,8	-235	-1,4	0,3	161	158
7311**	-mit Heroin	1712	1672	97,7	1441	1424	98,8	-271	-15,8	-248	-14,8	1,1	16	13
73110000	VERSTOß GG. BTMG - HEROIN	1712	1672	97,7	1441	1424	98,8	-271	-15,8	-248	-14,8	1,1	16	13
7312**	-mit Kokain	871	834	95,8	811	783	96,5	-60	-6,9	-51	-6,1	0,7	8	8
73120100	VERSTOß GG. BTMG - CRACK	3	3	100,0	6	5	83,3	3	100,0	2	66,7	-16,7	0	0
73120200	VERSTOß GG. BTMG - KOKAIN	868	831	95,7	805	778	96,6	-63	-7,3	-53	-6,4	0,9	8	7
7313**	-mit LSD	34	33	97,1	26	26	100,0	-8	-23,5	-7	-21,2	2,9	0	0
73130000	VERSTOß GG. BTMG - LSD	34	33	97,1	26	26	100,0	-8	-23,5	-7	-21,2	2,9	0	0
7314**	-mit Amphetamin(Pulv/fl.)	1728	1642	95,0	2007	1916	95,5	279	16,1	274	16,7	0,5	16	19
73140000	VERSTOß GG. BTMG - AMPH./MET	1728	1642	95,0	2007	1916	95,5	279	16,1	274	16,7	0,5	16	19
7315**	-mit Amphet. (Tab/Ecstasy)	382	362	94,8	280	271	96,8	-102	-26,7	-91	-25,1	2,0	4	3
73150000	VERSTOß GG. BTMG - ECSTASY	382	362	94,8	280	271	96,8	-102	-26,7	-91	-25,1	2,0	4	3
7318**	-mit Cannabis+Zubereit.	11463	11139	97,2	11422	11092	97,1	-41	-0,4	-47	-0,4	-0,1	107	106
73180000	VERSTOß GG. BTMG - CANNABIS	11463	11139	97,2	11422	11092	97,1	-41	-0,4	-47	-0,4	-0,1	107	106
7319**	-mit sonstigen BtM	1104	1018	92,2	999	953	95,4	-105	-9,5	-65	-6,4	3,2	10	9
73190000	VERSTOß GG. BTMG - SONST. BTM	1102	1016	92,2	999	953	95,4	-103	-9,3	-63	-6,2	3,2	10	9
73190001	GRUNDSTOFFABZWEIGUNG	2	2	100,0	0	0	0,0	-2	-100,0	-2	-100,0	-100,0	0	0
7320**	- illeg. Handel/Schmuggel	4394	4130	94,0	4089	3847	94,1	-305	-6,9	-283	-6,9	0,1	41	38
7321**	-mit/von Heroin	727	699	96,1	552	520	94,2	-175	-24,1	-179	-25,6	-1,9	7	5
73211000	ILL. HANDEL - HEROIN	708	680	96,0	530	499	94,2	-178	-25,1	-181	-26,6	-1,8	7	5
73212000	SCHMUGGEL - HEROIN	19	19	100,0	22	21	95,5	3	15,8	2	10,5	-4,5	0	0
7322**	-mit/von Kokain	415	389	93,7	370	349	94,3	-45	-10,8	-40	-10,3	0,6	4	3
73221200	ILL. HANDEL - KOKAIN	385	359	93,2	347	326	93,9	-38	-9,9	-33	-9,2	0,7	4	3
73222200	SCHMUGGEL - KOKAIN	30	30	100,0	23	23	100,0	-7	-23,3	-7	-23,3	0,0	0	0
7323**	-mit/von LSD	13	11	84,6	8	8	100,0	-5	-38,5	-3	-27,3	15,4	0	0
73231000	ILL. HANDEL - LSD	10	8	80,0	7	7	100,0	-3	-30,0	-1	-12,5	20,0	0	0
73232000	SCHMUGGEL - LSD	3	3	100,0	1	1	100,0	-2	-66,7	-2	-66,7	0,0	0	0
7324**	-mit/von Amph. (Pulv/fl.)	527	500	94,9	533	502	94,2	6	1,1	2	0,4	-0,7	5	5
73241000	ILL. HANDEL - AMPH./METH.	518	492	95,0	519	488	94,0	1	0,2	-4	-0,8	-1,0	5	5

Schlüsselzahl der Tat	Straftaten	01. - 12. 2009			01. - 12. 2010			Zu - oder Abnahme der				Häufigkeitszahl		
		bekannt ge- wordene Fälle	auf- geklärte Fälle	Auf- klärung in %	bekannt ge- wordene Fälle	auf- geklärte Fälle	Auf- klärung in %	Straftaten		aufgeklärten Fälle		Auf- klärungs- quoten	Feld 3 Ein- wohner 10749506	Feld 6 Ein- wohner 10744921
								Anzahl	in %	Anzahl	in %			
1	2	3	4	5	6	7	8	9	10	11	12	13	14	15
73242000	SCHMUGGEL - AMPH./METH.	9	8	88,9	14	14	100,0	5	55,6	6	75,0	11,1	0	0
7325**	-mit/v Amph.(Tab/Ecstasy)	192	185	96,4	100	95	95,0	-92	-47,9	-90	-48,6	-1,4	2	1
73251000	ILL. HANDEL - ECSTASY	188	181	96,3	98	93	94,9	-90	-47,9	-88	-48,6	-1,4	2	1
73252000	SCHMUGGEL - ECSTASY)	4	4	100,0	2	2	100,0	-2	-50,0	-2	-50,0	0,0	0	0
7328**	-m/v Cannabis+Zubereit.	2209	2079	94,1	2241	2119	94,6	32	1,4	40	1,9	0,5	21	21
73281000	ILL. HANDEL - CANNABIS	2032	1907	93,8	2064	1945	94,2	32	1,6	38	2,0	0,4	19	19
73282000	SCHMUGGEL - CANNABIS	177	172	97,2	177	174	98,3	0	0,0	2	1,2	1,1	2	2
7329**	-mit/von sonstigen BtM	311	267	85,9	285	254	89,1	-26	-8,4	-13	-4,9	3,2	3	3
73291000	ILL. HANDEL - SONSTIGES BTM	298	256	85,9	261	234	89,7	-37	-12,4	-22	-8,6	3,8	3	2
73292000	SCHMUGGEL - SONSTIGES BTM	13	11	84,6	24	20	83,3	11	84,6	9	81,8	-1,3	0	0
7330**	- Illegale Einfuhr/n.gering	461	456	98,9	555	550	99,1	94	20,4	94	20,6	0,2	4	5
7331**	-von Heroin	91	90	98,9	88	87	98,9	-3	-3,3	-3	-3,3	0,0	1	1
73310000	ILLEGALE EINFUHR - HEROIN	91	90	98,9	88	87	98,9	-3	-3,3	-3	-3,3	0,0	1	1
7332**	-von Kokain	60	57	95,0	50	50	100,0	-10	-16,7	-7	-12,3	5,0	1	0
73320100	ILLEGALE EINFUHR - CRACK	2	2	100,0	0	0	0,0	-2	-100,0	-2	-100,0	-100,0	0	0
73320200	ILLEGALE EINFUHR - KOKAIN	58	55	94,8	50	50	100,0	-8	-13,8	-5	-9,1	5,2	1	0
7333**	-von LSD	1	1	100,0	0	0	0,0	-1	-100,0	-1	-100,0	-100,0	0	0
73330000	ILLEGALE EINFUHR - LSD	1	1	100,0	0	0	0,0	-1	-100,0	-1	-100,0	-100,0	0	0
7334**	-von Amphetamin (Pulv./fl.)	40	40	100,0	40	40	100,0	0	0,0	0	0,0	0,0	0	0
73340000	ILLEGALE EINFUHR - AMPH/METH.	40	40	100,0	40	40	100,0	0	0,0	0	0,0	0,0	0	0
7335**	-von Amph. (Tab/Ecstasy)	13	13	100,0	12	11	91,7	-1	-7,7	-2	-15,4	-8,3	0	0
73350000	ILLEGALE EINFUHR - ECSTASY	13	13	100,0	12	11	91,7	-1	-7,7	-2	-15,4	-8,3	0	0
7338**	-von Cannabis+Zubereit.	220	220	100,0	337	335	99,4	117	53,2	115	52,3	-0,6	2	3
73380000	ILLEGALE EINFUHR - CANNABIS	220	220	100,0	337	335	99,4	117	53,2	115	52,3	-0,6	2	3
7339**	-von sonstigen BtM	36	35	97,2	28	27	96,4	-8	-22,2	-8	-22,9	-0,8	0	0
73390000	ILLEGALE EINFUHR - SONST. BTM	36	35	97,2	28	27	96,4	-8	-22,2	-8	-22,9	-0,8	0	0
7340**	- sonst. Verst. gg. das BtMG	2587	2436	94,2	2312	2178	94,2	-275	-10,6	-258	-10,6	0,0	24	22
7341**	-illegaler Anbau von BtM	473	377	79,7	491	402	81,9	18	3,8	25	6,6	2,2	4	5
73410000	ILL.ANB./HERST. §29,1 NR.1BTMG	473	377	79,7	491	402	81,9	18	3,8	25	6,6	2,2	4	5
7342**	-Anb/Herst/Handel(Bande)	57	57	100,0	77	75	97,4	20	35,1	18	31,6	-2,6	1	1
73421000	BTM-ANB/HERST/HANDEL BANDE	27	27	100,0	40	39	97,5	13	48,1	12	44,4	-2,5	0	0
73422000	STRAFTATEN GEM. § 30A BTMG	30	30	100,0	37	36	97,3	7	23,3	6	20,0	-2,7	0	0
7343**	-Bereitstell. Geld/Vermö.	6	6	100,0	4	4	100,0	-2	-33,3	-2	-33,3	0,0	0	0
73430000	BEREITST.GELD/VERM-§29(1)NR.1	6	6	100,0	4	4	100,0	-2	-33,3	-2	-33,3	0,0	0	0
7344**	-Werbung für BtM	0	0	0,0	2	2	100,0	2	0,0	2	0,0	100,0	0	0
73440000	WERBUNG FÜR BTM	0	0	0,0	2	2	100,0	2	0,0	2	0,0	100,0	0	0
7345**	-Abgabe pp an Minderjähr.	137	134	97,8	123	120	97,6	-14	-10,2	-14	-10,4	-0,2	1	1
73451000	ABG/VERABR/ÜBERL. BTM U18	120	117	97,5	111	108	97,3	-9	-7,5	-9	-7,7	-0,2	1	1

Schlüsselzahl der Tat	Straftaten	01. - 12. 2009			01. - 12. 2010			Zu - oder Abnahme der				Häufigkeitszahl		
		bekannt ge- wordene Fälle	auf- geklärte Fälle	Auf- klärung in %	bekannt ge- wordene Fälle	auf- geklärte Fälle	Auf- klärung in %	Straftaten		aufgeklärten Fälle		Auf- klärungs- quoten	Feld 3 Ein- wohner 10749506	Feld 6 Ein- wohner 10744921
								Anzahl	in %	Anzahl	in %			
1	2	3	4	5	6	7	8	9	10	11	12	13	14	15
73452000	ABG/VERABR/ÜBERL. BTM U18 GE	17	17	100,0	12	12	100,0	-5	-29,4	-5	-29,4	0,0	0	0
7346**	-Verurs. Tode d. Abgabe	1	1	100,0	4	4	100,0	3	300,0	3	300,0	0,0	0	0
73460000	LEICHTF VERURS. TOD D.ABG. BT	1	1	100,0	4	4	100,0	3	300,0	3	300,0	0,0	0	0
7347**	-ill. Verschr./Verabr.Arzt	4	4	100,0	10	10	100,0	6	150,0	6	150,0	0,0	0	0
73470000	ILL. VERSCHR/VERABR. BTM ARZ	4	4	100,0	10	10	100,0	6	150,0	6	150,0	0,0	0	0
7348**	ill. Ha/Her/Abg/Bes BTM ngM	1909	1857	97,3	1601	1561	97,5	-308	-16,1	-296	-15,9	0,2	18	15
73481*	ill. Abg/Bes BTM ngM insgesamt	0	0	0,0	173	169	97,7	173	0,0	169	0,0	97,7	0	2
73481100	ILL. ABG/BES NGM HEROIN	38	37	97,4	22	21	95,5	-16	-42,1	-16	-43,2	-1,9	0	0
73481200	ILL. ABG/BES NGM KOKAIN/CRAC	20	20	100,0	27	27	100,0	7	35,0	7	35,0	0,0	0	0
73481300	ILL. ABG/BES NGM LSD	2	2	100,0	0	0	0,0	-2	-100,0	-2	-100,0	-100,0	0	0
73481400	ILL. ABG/BES NGM AMPH./METH.	22	20	90,9	23	23	100,0	1	4,5	3	15,0	9,1	0	0
73481500	ILL. ABG/BES NGM ECSTASY	0	0	0,0	7	6	85,7	7	0,0	6	0,0	85,7	0	0
73481800	ILL. ABG/BES NGM CANNABIS	135	131	97,0	84	82	97,6	-51	-37,8	-49	-37,4	0,6	1	1
73481900	ILL. ABG/BES NGM SONST. BTM	15	15	100,0	10	10	100,0	-5	-33,3	-5	-33,3	0,0	0	0
73482*	ill. Handel BTM ngM insgesamt	0	0	0,0	1369	1337	97,7	1369	0,0	1337	0,0	97,7	0	13
73482100	ILL. HANDEL - NGM HEROIN	200	194	97,0	220	215	97,7	20	10,0	21	10,8	0,7	2	2
73482200	ILL. HANDEL - NGM KOKAIN/CRAC	242	236	97,5	295	285	96,6	53	21,9	49	20,8	-0,9	2	3
73482300	ILL. HANDEL - NGM LSD	2	2	100,0	3	3	100,0	1	50,0	1	50,0	0,0	0	0
73482400	ILL. HANDEL - NGM AMPH./METH.	217	216	99,5	195	192	98,5	-22	-10,1	-24	-11,1	-1,0	2	2
73482500	ILL. HANDEL - NGM ECSTASY	57	53	93,0	30	28	93,3	-27	-47,4	-25	-47,2	0,3	1	0
73482800	ILL. HANDEL - NGM CANNABIS	628	602	95,9	603	595	98,7	-25	-4,0	-7	-1,2	2,8	6	6
73482900	ILL. HANDEL - NGM SONST. BTM	282	283	100,4	23	19	82,6	-259	-91,8	-264	-93,3	-17,8	3	0
73484*	ill. Herst. BTM ngM insgesamt	0	0	0,0	59	55	93,2	59	0,0	55	0,0	93,2	0	1
73484100	ILL. HERST. - NGM HEROIN	2	2	100,0	0	0	0,0	-2	-100,0	-2	-100,0	-100,0	0	0
73484200	ILL. HERST. - NGM KOKAIN/CRAC	0	0	0,0	1	1	100,0	1	0,0	1	0,0	100,0	0	0
73484400	ILL. HERST. - NGM AMPH./METH.	6	6	100,0	2	2	100,0	-4	-66,7	-4	-66,7	0,0	0	0
73484800	ILL. HERST. - NGM CANNABIS	39	36	92,3	54	50	92,6	15	38,5	14	38,9	0,3	0	1
73484900	ILL. HERST. - NGM SONST. BTM	2	2	100,0	2	2	100,0	0	0,0	0	0,0	0,0	0	0
7400**	- ST Nebenges. Umweltsektor	792	454	57,3	757	437	57,7	-35	-4,4	-17	-3,7	0,4	7	7
7400##	Sonst. strafr. NG Umweltsektor	35	29	82,9	31	27	87,1	-4	-11,4	-2	-6,9	4,2	0	0
74000200	HUNDEVERBRINGUNGSEINFUHR	13	13	100,0	12	12	100,0	-1	-7,7	-1	-7,7	0,0	0	0
74000300	HEILPRAKTIKERGESETZ	5	5	100,0	10	10	100,0	5	100,0	5	100,0	0,0	0	0
74007900	SONST. STRAFR. NG UMWELTSEK	17	11	64,7	9	5	55,6	-8	-47,1	-6	-54,5	-9,1	0	0
7410**	- Chemikaliengesetz	39	38	97,4	70	69	98,6	31	79,5	31	81,6	1,2	0	1
74100100	CHEM.G I.V.M GEFABRSTOFFVO	36	35	97,2	67	66	98,5	31	86,1	31	88,6	1,3	0	1
74107900	CHEMIKALIENGESETZ - SONST. S	3	3	100,0	3	3	100,0	0	0,0	0	0,0	0,0	0	0
7420**	- Infektions-G/Geschl-G pp	5	4	80,0	8	8	100,0	3	60,0	4	100,0	20,0	0	0
74201000	INFEKTIONSSCHUTZGESETZ	3	3	100,0	2	2	100,0	-1	-33,3	-1	-33,3	0,0	0	0

Schlüsselzahl der Tat	Straftaten	01. - 12. 2009			01. - 12. 2010			Zu - oder Abnahme der				Häufigkeitszahl		
		bekannt ge-wordene Fälle	auf-geklärte Fälle	Auf-klärung in %	bekannt ge-wordene Fälle	auf-geklärte Fälle	Auf-klärung in %	Straftaten		aufgeklärten Fälle		Auf-klärungs-quoten	Feld 3 Einwohner 10749506	Feld 6 Einwohner 10744921
								Anzahl	in %	Anzahl	in %			
1	2	3	4	5	6	7	8	9	10	11	12	13	14	15
74202000	TIERSEUCHENGESETZ	2	1	50,0	6	6	100,0	4	200,0	5	500,0	50,0	0	0
7430**	- Natur-/Tierschutz-G pp	713	383	53,7	648	333	51,4	-65	-9,1	-50	-13,1	-2,3	7	6
74301000	BUNDES NATURSCHUTZGESETZ	65	54	83,1	44	25	56,8	-21	-32,3	-29	-53,7	-26,3	1	0
74302000	TIER SCHUTZGESETZ	642	324	50,5	597	304	50,9	-45	-7,0	-20	-6,2	0,4	6	6
74303000	BUNDES JAGDGESETZ	6	5	83,3	6	3	50,0	0	0,0	-2	-40,0	-33,3	0	0
74304000	PFLANZEN SCHUTZGESETZ	0	0	0,0	1	1	100,0	1	0,0	1	0,0	100,0	0	0
890000	Straft. ges. o. AusIG/AsylVfG	572217	337261	58,9	564808	335449	59,4	-7409	-1,3	-1812	-0,5	0,5	5323	5257
891000	Rauschgiftkriminalität	25198	24102	95,7	24441	23414	95,8	-757	-3,0	-688	-2,9	0,1	234	227
89101000	RGK: Besitz/Erwerb	17526	16925	96,6	17159	16634	96,9	-367	-2,1	-291	-1,7	0,3	163	160
89102000	RGK: Handelsdelikte	6483	6172	95,2	6013	5734	95,4	-470	-7,2	-438	-7,1	0,2	60	56
89103000	RGK: qualifizierte RGD	1909	1857	97,3	1601	1561	97,5	-308	-16,1	-296	-15,9	0,2	18	15
89104000	RGK: qualifizierte Handelsd.	1628	1586	97,4	1369	1337	97,7	-259	-15,9	-249	-15,7	0,3	15	13
891100	- direkte Beschaffungskrimi.	462	380	82,3	499	374	74,9	37	8,0	-6	-1,6	-7,4	4	5
892000	Gewaltkriminalität	18858	14939	79,2	19087	15096	79,1	229	1,2	157	1,1	-0,1	175	178
893000	Wirtschaftskriminalität	14661	14375	98,0	13567	13118	96,7	-1094	-7,5	-1257	-8,7	-1,3	136	126
893100	- bei Betrugsdelikten	9106	8915	97,9	9070	8791	96,9	-36	-0,4	-124	-1,4	-1,0	85	84
893200	- Insolvenzstraftaten	1606	1600	99,6	1614	1609	99,7	8	0,5	9	0,6	0,1	15	15
893300	- im Anlage- u. Finanzbereich	3166	3159	99,8	3897	3862	99,1	731	23,1	703	22,3	-0,7	29	36
893400	- Wettbewerbsdelikte	452	435	96,2	239	207	86,6	-213	-47,1	-228	-52,4	-9,6	4	2
893500	- i.Z.m. Arbeitsverhältnissen	1266	1263	99,8	1202	1201	99,9	-64	-5,1	-62	-4,9	0,1	12	11
893600	- Betrug/Untr. Kapitalanlagen	2819	2815	99,9	3814	3796	99,5	995	35,3	981	34,8	-0,4	26	35
895000	Menschenhandel insgesamt	46	44	95,7	42	36	85,7	-4	-8,7	-8	-18,2	-10,0	0	0
896000	Jugendschutzdelikte	208	186	89,4	122	103	84,4	-86	-41,3	-83	-44,6	-5,0	2	1
897000	Computerkriminalität	8363	3975	47,5	9755	3834	39,3	1392	16,6	-141	-3,5	-8,2	78	91
898000	Umweltkriminalität	3092	2232	72,2	3161	2321	73,4	69	2,2	89	4,0	1,2	29	29
898100	Umweltstraft. 29. Absch. StGB	1222	829	67,8	1123	773	68,8	-99	-8,1	-56	-6,8	1,0	11	10
898200	Sonst. ST. StGB Umweltrelev.	326	221	67,8	325	199	61,2	-1	-0,3	-22	-10,0	-6,6	3	3
898300	Umweltstraft. strafrechtl. NG	1544	1182	76,6	1713	1349	78,8	169	10,9	167	14,1	2,2	14	16
899000	Straßenkriminalität	112499	19184	17,1	107297	19290	18,0	-5202	-4,6	106	0,6	0,9	1047	999
899100	- Straßenraub	1516	675	44,5	1514	706	46,6	-2	-0,1	31	4,6	2,1	14	14
899200	- Straßendiebstahl	65686	6777	10,3	61498	7248	11,8	-4188	-6,4	471	6,9	1,5	611	572
899500	- Sachbeschädigung Graffiti	11446	2203	19,2	10665	1966	18,4	-781	-6,8	-237	-10,8	-0,8	106	99